Акционерное общество
«Научно-исследовательский и проектный институт гражданского строительства, благоустройства и городского дизайна «Моспроект-3»
АО «Моспроект-3»

Свидетельство № СРО-П-132-01022010 от 24.06.2019г.

Заказчик – Государственная компания «Российские автомобильные дороги»

Строительство скоростной автомобильной дороги Казань – Екатеринбург на участке Дюртюли – Ачит

этап 1.1 км 0 – км 90
Республика Башкортостан

ПРОЕКТ МЕЖЕВАНИЯ ТЕРРИТОРИИ

Материалы по обоснованию проекта межевания территории Раздел 4. Материалы по обоснованию проекта межевания территории. Пояснительная записка

Том 2.4.2

Часть 2. Материалы по обоснованию проекта межевания территории.
Приложения (письма, приказы, распоряжения, иные материалы)

8841-21-1.1-ПМТ- ПММО2.4.2

2021

Акционерное общество
«Научно-исследовательский и проектный институт гражданского строительства, благоустройства и городского дизайна «Моспроект-3»
АО «Моспроект-3»

Строительство скоростной автомобильной дороги Казань – Екатеринбург на участке Дюртюли – Ачит
этап 1.1 км 0 – км 90
Республика Башкортостан

ПРОЕКТ МЕЖЕВАНИЯ ТЕРРИТОРИИ

Материалы по обоснованию проекта межевания территории Раздел 4. Материалы по обоснованию проекта межевания территории. Пояснительная записка

Том 2.4.2

Часть 2. Материалы по обоснованию проекта межевания территории.
Приложения (письма, приказы, распоряжения, иные материалы)

8841-21-1.1-ПМТ- ПММО2.4.2

Руководитель Дирекции по проектированию №2 — Т.И. Гушляк

Комплексный главный инженер проекта — А.В. Федосеев

2021

Согласовано

Взам. инв. №

Подпись и дата

Инв. № подл.

АКЦИОНЕРНОЕ ОБЩЕСТВО
ПЕТЕРБУРГСКИЕ ДОРОГИ®

СТРОИТЕЛЬСТВО СКОРОСТНОЙ АВТОМОБИЛЬНОЙ ДОРОГИ КАЗАНЬ – ЕКАТЕРИНБУРГ НА УЧАСТКЕ ДЮРТЮЛИ – АЧИТ

Строительство скоростной автомобильной дороги Казань – Екатеринбург на участке Дюртюли – Ачит
этап 1.1 км 0 – км 90
Республика Башкортостан

Проект межевания территории
Материалы по обоснованию проекта межевания территории
Раздел 4. Материалы по обоснованию проекта межевания территории. Пояснительная записка

Том 2.4.2

Часть 2. Материалы по обоснованию проекта межевания территории. Приложения (письма, приказы, распоряжения, иные материалы)

8841-21-1.1-ПМТ- ПММО2.4.2

Генеральный директор **Ю.А. Орленко**

Комплексный ГИП **О.Н. Андреева**

Санкт-Петербург
2021

ИНН 7710946388 КПП 770901001 ОГРН 1137746777871
Россия, 127006, г. Москва, Страстной бульвар, д. 9, эт. 3 пом. XV ком. 7
Тел.: +7 (495) 775-99-20, post@avtodor-eng.ru, www.avtodor-eng.ru

ПРОЕКТ МЕЖЕВАНИЯ ТЕРРИТОРИИ ЛИНЕЙНОГО ОБЪЕКТА

«Строительство скоростной автомобильной дороги Казань – Екатеринбург на участке Дюртюли – Ачит», этап 1.1. км 0 – км 90, Республика Башкортостан»

Материалы по обоснованию проекта межевания территории
Раздел 4. Материалы по обоснованию проекта межевания территории. Пояснительная записка

Том 2.4.2

Часть 2. Материалы по обоснованию проекта межевания территории. Приложения (письма, приказы, распоряжения, иные материалы)

8841-21-1.1-ПМТ- ПММО2.4.2

Генеральный директор К.В. Могильный

Начальник управления территориального планирования Е.Ю. Погоньева

Москва 2021

СОСТАВ АВТОРСКОГО КОЛЛЕКТИВА
ПРОЕКТА МЕЖЕВАНИЯ ТЕРРИТОРИИ ЛИНЕЙНОГО ОБЪЕКТА
«Строительство скоростной автомобильной дороги Казань – Екатеринбург на участке Дюртюли – Ачит», этап 1.1 км 0 – км 90, Республика Башкортостан»

Начальник управления территориального планирования	_____ (подпись)	Погоньева Е.Ю.
Начальник отдела территориального планирования	_____ (подпись)	Рачкова Е.С.
Главный специалист отдела территориального планирования	_____ (подпись)	Копейкина О.М.
Главный специалист отдела подготовки исходно-разрешительной документации	_____ (подпись)	Минубаева Ю.Р.
Ведущий специалист отдела территориального планирования	_____ (подпись)	Жарикова М.С.
Специалист отдела подготовки исходно-разрешительной документации	_____ (подпись)	Янин Т.С.

СОДЕРЖАНИЕ

1. Состав документации по планировке территории (лист 1 – лист 14).....7

2. Приказ Федерального агентства лесного хозяйства Российской Федерации «Об установлении границ Бирского лесничества в Республике Башкортостан» от 17.03.2021 №198.....21

3. Лесохозяйственный регламент Бирского лесничества Республики Башкортостан.....602

Строительство скоростной автомобильной дороги Казань – Екатеринбург на участке Дюртюли – Ачит

Номер тома	Обозначение	Наименование	Примечание
Строительство скоростной автомобильной дороги Казань – Екатеринбург на участке Дюртюли – Ачит», этап 1.1 км 0 – км 90, Республика Башкортостан			
Проект планировки территории			
1. Основная часть проекта планировки территории			
Раздел 1. «Проект планировки территории. Графическая часть»			
Том 1.1.1	8841-21-1.1-ППТ-ППОЧ1.1.1	**Часть 1.** Чертежи красных линий. Муниципальный район Дюртюлинский район	АО «Петербургские дороги»
Том 1.1.2	8841-21-1.1-ППТ-ППОЧ1.1.2	**Часть 2.** Чертежи красных линий. Муниципальный район Бураевский район	АО «Петербургские дороги»
Том 1.1.3	8841-21-1.1-ППТ-ППОЧ1.1.3	**Часть 3.** Чертежи границ зон планируемого размещения линейных объектов, совмещенный с чертежом границ зон планируемого размещения линейных объектов, подлежащих реконструкции в связи с изменением их местоположения (автомобильных дорог). Муниципальный район Дюртюлинский район	АО «Петербургские дороги»
Том 1.1.4	8841-21-1.1-ППТ-ППОЧ1.1.4	**Часть 4.** Чертежи границ зон планируемого размещения линейных объектов, совмещенный с чертежом границ зон планируемого размещения линейных объектов, подлежащих реконструкции в связи с изменением их местоположения (автомобильных дорог). Муниципальный район Бураевский район	АО «Петербургские дороги»
Том 1.1.5	8841-21-1.1-ППТ-ППОЧ1.1.5	**Часть 5.** Чертежи границ зон планируемого размещения линейных объектов, подлежащих реконструкции в связи с изменением их местоположения (инженерных сетей и сооружений). Муниципальный район Дюртюлинский район	АО «Петербургские дороги»
Том 1.1.6	8841-21-1.1-ППТ-ППОЧ1.1.6	**Часть 6.** Чертежи границ зон планируемого размещения линейных объектов, подлежащих реконструкции в связи с изменением их местоположения (инженерных сетей и сооружений). Муниципальный район Бураевский район	АО «Петербургские дороги»

Согласовано

Взам. инв. №

Подпись и дата

Инв. № подл.

Изм.	Кол.уч.	Лист	№док.	Подпись	Дата	8841-21-1.1-СП		
Разработал		Кудрявцева			10.21	Состав документации по планировке территории	Стадия	Лист	Листов
							ДПТ	1	14
Н.Контр.		Кузнецов			10.21		АКЦИОНЕРНОЕ ОБЩЕСТВО ПЕТЕРБУРГСКИЕ ДОРОГИ		
КГИП		Андреева			10.21				

Формат А4

Строительство скоростной автомобильной дороги Казань – Екатеринбург на участке Дюртюли – Ачит

Раздел 2. «Положение о размещении линейных объектов»			
Том 1.2.1	8841-21-1.1-ППТ-ППОЧ1.2.1	**Часть 1.** Положение о размещении линейных объектов	АО «Петербургские дороги»
2. Материалы по обоснованию проекта планировки территории			
Раздел 3. «Материалы по обоснованию проекта планировки территории. Графическая часть»			
Том 2.3.1	8841-21-1.1-ППТ-ППМО2.3.1	**Часть 1.** Схема расположения элементов планировочной структуры. Схема использования территории в период подготовки проекта планировки территории. Муниципальный район Дюртюлинский район	АО «Петербургские дороги»
Том 2.3.2	8841-21-1.1-ППТ-ППМО2.3.2	**Часть 2.** Схема расположения элементов планировочной структуры. Схема использования территории в период подготовки проекта планировки территории. Муниципальный район Бураевский район	АО «Петербургские дороги»
Том 2.3.3	8841-21-1.1-ППТ-ППМО2.3.3	**Часть 3.** Схема организации улично-дорожной сети и движения транспорта. Муниципальный район Дюртюлинский район	АО «Петербургские дороги»
Том 2.3.4	8841-21-1.1-ППТ-ППМО2.3.4	**Часть 4.** Схема организации улично-дорожной сети и движения транспорта. Муниципальный район Бураевский район	АО «Петербургские дороги»
Том 2.3.5	8841-21-1.1-ППТ-ППМО2.3.5	**Часть 5.** Схема вертикальной планировки территории. Схема инженерной подготовки и инженерной защиты территории. Муниципальный район Дюртюлинский район	АО «Петербургские дороги»
Том 2.3.6	8841-21-1.1-ППТ-ППМО2.3.6	**Часть 6.** Схема вертикальной планировки территории. Схема инженерной подготовки и инженерной защиты территории. Муниципальный район Бураевский район	АО «Петербургские дороги»
Том 2.3.7	8841-21-1.1-ППТ-ППМО2.3.7	**Часть 7.** Схема границ зон с особыми условиями использования территорий, особо охраняемых природных территорий, лесничеств, границ территорий объектов культурного наследия. Схема границ территорий, подверженных риску возникновения чрезвычайных ситуаций природного и техногенного характера (пожар, взрыв, химическое, радиоактивное заражение, затопление, подтопление, оползень, карсты, эрозия и т.д. Муниципальный район Дюртюлинский район	АО «Петербургские дороги»

Том 2.3.8	8841-21-1.1-ППТ-ППМО2.3.8	**Часть 8.** Схема границ зон с особыми условиями использования территорий, особо охраняемых природных территорий, лесничеств, границ территорий объектов культурного наследия. Схема границ территорий, подверженных риску возникновения чрезвычайных ситуаций природного и техногенного характера (пожар, взрыв, химическое, радиоактивное заражение, затопление, подтопление, оползень, карсты, эрозия и т.д. Муниципальный район Бураевский район	АО «Петербургские дороги»
Том 2.3.9	8841-21-1.1-ППТ-ППМО2.3.9	**Часть 9.** Схема конструктивных и планировочных решений. Муниципальный район Дюртюлинский район	АО «Петербургские дороги»
Том 2.3.10	8841-21-1.1-ППТ-ППМО2.3.10	**Часть 10.** Схема конструктивных и планировочных решений. Муниципальный район Бураевский район	АО «Петербургские дороги»
Раздел 4. «Материалы по обоснованию проекта планировки территории. Пояснительная записка»			
Том 2.4.1	8841-21-1.1-ППТ-ППМО2.4.1	**Часть 1.** Пояснительная записка	АО «Петербургские дороги»
Проект межевания территории			
1. Основная часть проекта межевания территории			
Раздел 1. «Проект межевания территории. Графическая часть»			
Том 1.1.1	8841-21-1.1-ПМТ-ПМОЧ1.1.1	**Часть 1.** Проект межевания территории. Графическая часть. Сельское поселение Такарликовский сельсовет муниципального района Дюртюлинского района	АО «Петербургские дороги»/ ООО «Автодор-Инжиниринг»
Том 1.1.2	8841-21-1.1-ПМТ-ПМОЧ1.1.2	**Часть 2.** Проект межевания территории. Графическая часть. Сельское поселение Таймурзинский сельсовет муниципального района Дюртюлинского района	АО «Петербургские дороги»/ ООО «Автодор-Инжиниринг»
Том 1.1.3	8841-21-1.1-ПМТ-ПМОЧ1.1.3	**Часть 3.** Проект межевания территории. Графическая часть. Сельское поселение Суккуловский сельсовет муниципального района Дюртюлинского района	АО «Петербургские дороги»/ ООО «Автодор-Инжиниринг»
Том 1.1.4	8841-21-1.1-ПМТ-ПМОЧ1.1.4	**Часть 4.** Проект межевания территории. Графическая часть. Сельское поселение Учпилинский сельсовет муниципального района Дюртюлинского района	АО «Петербургские дороги»/ ООО «Автодор-Инжиниринг»
Том 1.1.5	8841-21-1.1-ПМТ-ПМОЧ1.1.5	**Часть 5.** Проект межевания территории. Графическая часть. Сельское поселение Староянтузовский сельсовет муниципального района Дюртюлинского района	АО «Петербургские дороги»/ ООО «Автодор-Инжиниринг»

Том 1.1.6	8841-21-1.1-ПМТ-ПМОЧ1.1.6	**Часть 6.** Проект межевания территории. Графическая часть. Сельское поселение Вострецовский сельсовет муниципального района Бураевского района	АО «Петербургские дороги»/ ООО «Автодор-Инжиниринг»
Том 1.1.7	8841-21-1.1-ПМТ-ПМОЧ1.1.7	**Часть 7.** Проект межевания территории. Графическая часть. Сельское поселение Бардаковский сельсовет муниципального района Бураевского района	АО «Петербургские дороги»/ ООО «Автодор-Инжиниринг»
Том 1.1.8	8841-21-1.1-ПМТ-ПМОЧ1.1.8	**Часть 8.** Проект межевания территории. Графическая часть. Сельское поселение Каинлыковский сельсовет муниципального района Бураевского района	АО «Петербургские дороги»/ ООО «Автодор-Инжиниринг»
Том 1.1.9	8841-21-1.1-ПМТ-ПМОЧ1.1.9	**Часть 9.** Проект межевания территории. Графическая часть. Сельское поселение Кушманаковский сельсовет муниципального района Бураевского района	АО «Петербургские дороги»/ ООО «Автодор-Инжиниринг»
Том 1.1.10	8841-21-1.1-ПМТ-ПМОЧ1.1.10	**Часть 10.** Проект межевания территории. Графическая часть. Сельское поселение Бураевский сельсовет муниципального района Бураевского района	АО «Петербургские дороги»/ ООО «Автодор-Инжиниринг»
Том 1.1.11	8841-21-1.1-ПМТ-ПМОЧ1.1.11	**Часть 11.** Проект межевания территории. Графическая часть. Сельское поселение Кузбаевский сельсовет муниципального района Бураевского района	АО «Петербургские дороги»/ ООО «Автодор-Инжиниринг»
Том 1.1.12	8841-21-1.1-ПМТ-ПМОЧ1.1.12	**Часть 12.** Проект межевания территории. Графическая часть. Сельское поселение Ванышевский сельсовет муниципального района Бураевского района	АО «Петербургские дороги»/ ООО «Автодор-Инжиниринг»
Том 1.1.13	8841-21-1.1-ПМТ-ПМОЧ1.1.13	**Часть 13.** Проект межевания территории. Графическая часть. Сельское поселение Тепляковский сельсовет муниципального района Бураевского района	АО «Петербургские дороги»/ ООО «Автодор-Инжиниринг»
Раздел 2. «Проект межевания территории. Текстовая часть»			
Том 1.2.1	8841-21-1.1-ПМТ-ПМОЧ1.2.1	Часть 1. Проект межевания территории. Текстовая часть	АО «Петербургские дороги»/ ООО «Автодор-Инжиниринг»
Том 1.2.2	8841-21-1.1-ПМТ-ПМОЧ1.2.2.	Часть 2. Проект межевания территории. Текстовая часть	АО «Петербургские дороги»/ ООО «Автодор-Инжиниринг»

2. Материалы по обоснованию проекта межевания территории			
Раздел 3. «Материалы по обоснованию проекта межевания территории. Графическая часть»			
Том 2.3.1	8841-21-1.1-ПМТ-ПММО2.3.1	**Часть 1.** Материалы по обоснованию проекта межевания территории. Графическая часть. Сельское поселение Такарликовский сельсовет муниципального района Дюртюлинского района	АО «Петербургские дороги»/ ООО «Автодор-Инжиниринг»
Том 2.3.2	8841-21-1.1-ПМТ-ПММО.2.3.2	**Часть 2.** Материалы по обоснованию проекта межевания территории. Графическая часть. Сельское поселение Таймурзинский сельсовет муниципального района Дюртюлинского района	АО «Петербургские дороги»/ ООО «Автодор-Инжиниринг»
Том 2.3.3	8841-21-1.1-ПМТ-ПММО.2.3.3	**Часть 3.** Материалы по обоснованию проекта межевания территории. Графическая часть. Сельское поселение Суккуловский сельсовет муниципального района Дюртюлинского района	АО «Петербургские дороги»/ ООО «Автодор-Инжиниринг»
Том 2.3.4	8841-21-1.1-ПМТ-ПММО.2.3.4	**Часть 4.** Материалы по обоснованию проекта межевания территории. Графическая часть. Сельское поселение Учпилинский сельсовет муниципального района Дюртюлинского района	АО «Петербургские дороги»/ ООО «Автодор-Инжиниринг»
Том 2.3.5	8841-21-1.1-ПМТ-ПММО.2.3.5	**Часть 5.** Материалы по обоснованию проекта межевания территории. Графическая часть. Сельское поселение Староянтузовский сельсовет муниципального района Дюртюлинского района	АО «Петербургские дороги»/ ООО «Автодор-Инжиниринг»
Том 2.3.6	8841-21-1.1-ПМТ-ПММО.2.3.6	**Часть 6.** Материалы по обоснованию проекта межевания территории. Графическая часть. Сельское поселение Вострецовский сельсовет муниципального района Бураевского района	АО «Петербургские дороги»/ ООО «Автодор-Инжиниринг»
Том 2.3.7	8841-21-1.1-ПМТ-ПММО.2.3.7	**Часть 7.** Материалы по обоснованию проекта межевания территории. Графическая часть. Сельское поселение Бардаковский сельсовет муниципального района Бураевского района	АО «Петербургские дороги»/ ООО «Автодор-Инжиниринг»
Том 2.3.8	8841-21-1.1-ПМТ-ПММО.2.3.8	**Часть 8.** Материалы по обоснованию проекта межевания территории. Графическая часть. Сельское поселение Каинлыковский сельсовет муниципального района Бураевского района	АО «Петербургские дороги»/ ООО «Автодор-Инжиниринг»
Том 2.3.9	8841-21-1.1-ПМТ-ПММО.2.3.9	**Часть 9.** Материалы по обоснованию проекта межевания территории. Графическая часть. Сельское поселение Кушманаковский сельсовет муниципального района Бураевского района	АО «Петербургские дороги»/ ООО «Автодор-Инжиниринг»

Том 2.3.10	8841-21-1.1-ПМТ-ПММО.2.3.10	**Часть 10.** Материалы по обоснованию проекта межевания территории. Графическая часть. Сельское поселение Бураевский сельсовет муниципального района Бураевского района	АО «Петербургские дороги»/ ООО «Автодор-Инжиниринг»
Том 2.3.11	8841-21-1.1-ПМТ-ПММО.2.3.11	**Часть 11.** Материалы по обоснованию проекта межевания территории. Графическая часть. Сельское поселение Кузбаевский сельсовет муниципального района Бураевского района	АО «Петербургские дороги»/ ООО «Автодор-Инжиниринг»
Том 2.3.12	8841-21-1.1-ПМТ-ПММО.2.3.12	**Часть 12.** Материалы по обоснованию проекта межевания территории. Графическая часть. Сельское поселение Ванышевский сельсовет муниципального района Бураевского района	АО «Петербургские дороги»/ ООО «Автодор-Инжиниринг»
Том 2.3.13	8841-21-1.1-ПМТ-ПММО.2.3.13	**Часть 13.** Материалы по обоснованию проекта межевания территории. Графическая часть. Сельское поселение Тепляковский сельсовет муниципального района Бураевского района	АО «Петербургские дороги»/ ООО «Автодор-Инжиниринг»
Раздел 4. «Материалы по обоснованию проекта межевания территории. Пояснительная записка»			
Том 2.4.1	8841-21-1.1-ПМТ-ПММО2.4.1	**Часть 1.** Материалы по обоснованию проекта межевания территории. Пояснительная записка.	АО «Петербургские дороги»/ ООО «Автодор-Инжиниринг»
Том 2.4.2	8841-21-1.1-ПМТ-ПММО2.4.2	**Часть 2.** Материалы по обоснованию проекта межевания территории. Приложения (письма, приказы, распоряжения, иные материалы).	АО «Петербургские дороги»/ ООО «Автодор-Инжиниринг»
Том 2.4.3	8841-21-1.1-ПМТ-ПММО2.4.3	**Часть 3.** Материалы по обоснованию проекта межевания территории. Приложения. (письма, приказы, распоряжения, иные материалы)	АО «Петербургские дороги»/ ООО «Автодор-Инжиниринг»
Том 2.4.4	8841-21-1.1-ПМТ-ПММО2.4.4	**Часть 4.** Материалы по обоснованию проекта межевания территории. Приложения. (письма, приказы, распоряжения, иные материалы)	АО «Петербургские дороги»/ ООО «Автодор-Инжиниринг»
Материалы на электронном носителе Том 2.4.4 – Том 2.4.41			
Том 2.4.5	8841-21-1.1-ПМТ-ПММО2.4.5	**Часть 5.** Материалы по обоснованию проекта межевания территории. Приложения Кадастровые выписки (кад.квартал 02:17:000000)	АО «Петербургские дороги»/ ООО «Автодор-Инжиниринг»
Том 2.4.6	8841-21-1.1-ПМТ-ПММО2.4.6	**Часть 6.** Материалы по обоснованию проекта межевания территории. Приложения Кадастровые выписки (кад.квартал 02:17:000000)	АО «Петербургские дороги»/ ООО «Автодор-

			Инжиниринг»
Том 2.4.7	8841-21-1.1-ПМТ-ПММО2.4.7	**Часть 7.** Материалы по обоснованию проекта межевания территории. Приложения Кадастровые выписки (кад.квартал 02:17:000000)	АО «Петербургские дороги»/ ООО «Автодор-Инжиниринг»
Том 2.4.8	8841-21-1.1-ПМТ-ПММО2.4.8	**Часть 8.** Материалы по обоснованию проекта межевания территории. Приложения Кадастровые выписки (кад.квартал 02:17:000000)	АО «Петербургские дороги»/ ООО «Автодор-Инжиниринг»
Том 2.4.9	8841-21-1.1-ПМТ-ПММО2.4.9	**Часть 9.** Материалы по обоснованию проекта межевания территории. Приложения (кад.квартал 02:17:000000)	АО «Петербургские дороги»/ ООО «Автодор-Инжиниринг»
Том 2.4.10	8841-21-1.1-ПМТ-ПММО2.4.10	**Часть 10.** Материалы по обоснованию проекта межевания территории. Приложения (кад.квартал 02:17:000000)	АО «Петербургские дороги»/ ООО «Автодор-Инжиниринг»
Том 2.4.11	8841-21-1.1-ПМТ-ПММО2.4.11	**Часть 11.** Материалы по обоснованию проекта межевания территории. Приложения (кад.квартал 02:17:000000)	АО «Петербургские дороги»/ ООО «Автодор-Инжиниринг»
Том 2.4.12	8841-21-1.1-ПМТ-ПММО2.4.12	**Часть 12.** Материалы по обоснованию проекта межевания территории. Приложения (кад.квартал 02:17:000000)	АО «Петербургские дороги»/ ООО «Автодор-Инжиниринг»
Том 2.4.13	8841-21-1.1-ПМТ-ПММО2.4.13	**Часть 13.** Материалы по обоснованию проекта межевания территории. Приложения (кад.квартал 02:17:000000)	АО «Петербургские дороги»/ ООО «Автодор-Инжиниринг»
Том 2.4.14	8841-21-1.1-ПМТ-ПММО2.4.14	**Часть 14.** Материалы по обоснованию проекта межевания территории. Приложения (кад.квартал 02:17:000000)	АО «Петербургские дороги»/ ООО «Автодор-Инжиниринг»
Том 2.4.15	8841-21-1.1-ПМТ-ПММО2.4.15	**Часть 15.** Материалы по обоснованию проекта межевания территории. Приложения (кад.квартал 02:17:000000)	АО «Петербургские дороги»/ ООО «Автодор-Инжиниринг»
Том 2.4.16	8841-21-1.1-ПМТ-ПММО2.4.16	**Часть 16.** Материалы по обоснованию проекта межевания территории. Приложения (кад.квартал 02:17:000000)	АО «Петербургские дороги»/ ООО «Автодор-Инжиниринг»
Том 2.4.17	8841-21-1.1-ПМТ-ПММО2.4.17	**Часть 17.** Материалы по обоснованию проекта межевания территории. Приложения (кад.квартал 02:17:000000)	АО «Петербургские дороги»/ ООО «Автодор-Инжиниринг»
Том 2.4.18	8841-21-1.1-ПМТ-ПММО2.4.18	**Часть 18.** Материалы по обоснованию проекта межевания территории.	АО «Петербургские

		Приложения (кад.квартал 02:17:000000)	дороги»/ ООО «Автодор-Инжиниринг»
Том 2.4.19	8841-21-1.1-ПМТ-ПММО2.4.19	**Часть 19.** Материалы по обоснованию проекта межевания территории. Приложения (кад.квартал 02:17:000000)	АО «Петербургские дороги»/ ООО «Автодор-Инжиниринг»
Том 2.4.20	8841-21-1.1-ПМТ-ПММО2.4.20	**Часть 20.** Материалы по обоснованию проекта межевания территории. Приложения (кад.квартал 02:17:000000)	АО «Петербургские дороги»/ ООО «Автодор-Инжиниринг»
Том 2.4.21	8841-21-1.1-ПМТ-ПММО2.4.21	**Часть 21.** Материалы по обоснованию проекта межевания территории. Приложения Кадастровые выписки (кад.кварталы 02:17:020701, 02:17:020702, 02:17:020703, 02:17:020801, 02:17:020802, 02:17:030501, 02:17:040601, 02:17:040801, 02:17:050703)	АО «Петербургские дороги»/ ООО «Автодор-Инжиниринг»
Том 2.4.22	8841-21-1.1-ПМТ-ПММО2.4.22	**Часть 22.** Материалы по обоснованию проекта межевания территории. Приложения Кадастровые выписки (кад.кварталы 02:17:050801, 02:17:050802, 02:17:050803, 02:17:050901, 02:17:050902, 02:17:060802, 02:17:060901, 02:17:060903, 02:17:061002, 02:17:070902, 02:17:101001)	АО «Петербургские дороги»/ ООО «Автодор-Инжиниринг»
Том 2.4.23	8841-21-1.1-ПМТ-ПММО2.4.23	**Часть 23.** Материалы по обоснованию проекта межевания территории. Приложения Кадастровые выписки (кад.кварталы 02:17:101002, 02:17:101202, 02:17:141303, 02:17:141501, 02:17:141502, 02:17:160701)	АО «Петербургские дороги»/ ООО «Автодор-Инжиниринг»
Том 2.4.24	8841-21-1.1-ПМТ-ПММО2.4.24	**Часть 24.** Материалы по обоснованию проекта межевания территории. Приложения Кадастровые выписки (кад.квартал 02:22:000000)	АО «Петербургские дороги»/ ООО «Автодор-Инжиниринг»
Том 2.4.25	8841-21-1.1-ПМТ-ПММО2.4.25	**Часть 25.** Материалы по обоснованию проекта межевания территории. Приложения Кадастровые выписки (кад.квартал 02:22:000000)	АО «Петербургские дороги»/ ООО «Автодор-Инжиниринг»
Том 2.4.26	8841-21-1.1-ПМТ-ПММО2.4.26	**Часть 26.** Материалы по обоснованию проекта межевания территории. Приложения Кадастровые выписки (кад.квартал 02:22:000000)	АО «Петербургские дороги»/ ООО «Автодор-Инжиниринг»
Том 2.4.27	8841-21-1.1-ПМТ-ПММО2.4.27	**Часть 27.** Материалы по обоснованию проекта межевания территории. Приложения Кадастровые выписки (кад.квартал 02:22:000000)	АО «Петербургские дороги»/ ООО «Автодор-Инжиниринг»
Том 2.4.28	8841-21-1.1-ПМТ-ПММО2.4.28	**Часть 28.** Материалы по обоснованию проекта межевания территории. Приложения Кадастровые выписки (кад.квартал 02:22:000000)	АО «Петербургские дороги»/ ООО «Автодор-Инжиниринг»

Том 2.4.29	8841-21-1.1-ПМТ-ПММО2.4.29	**Часть 29.** Материалы по обоснованию проекта межевания территории. Приложения Кадастровые выписки (кад.квартал 02:22:000000)	АО «Петербургские дороги»/ ООО «Автодор-Инжиниринг»
Том 2.4.30	8841-21-1.1-ПМТ-ПММО2.4.30	**Часть 30.** Материалы по обоснованию проекта межевания территории. Приложения Кадастровые выписки (кад.квартал 02:22:000000)	АО «Петербургские дороги»/ ООО «Автодор-Инжиниринг»
Том 2.4.31	8841-21-1.1-ПМТ-ПММО2.4.31	**Часть 31.** Материалы по обоснованию проекта межевания территории. Приложения Кадастровые выписки (кад.квартал 02:22:000000)	АО «Петербургские дороги»/ ООО «Автодор-Инжиниринг»
Том 2.4.32	8841-21-1.1-ПМТ-ПММО2.4.32	**Часть 32.** Материалы по обоснованию проекта межевания территории. Приложения Кадастровые выписки (кад.квартал 02:22:000000)	АО «Петербургские дороги»/ ООО «Автодор-Инжиниринг»
Том 2.4.33	8841-21-1.1-ПМТ-ПММО2.4.33	**Часть 33.** Материалы по обоснованию проекта межевания территории. Приложения Кадастровые выписки (кад.квартал 02:22:000000)	АО «Петербургские дороги»/ ООО «Автодор-Инжиниринг»
Том 2.4.34	8841-21-1.1-ПМТ-ПММО2.4.34	**Часть 34.** Материалы по обоснованию проекта межевания территории. Приложения Кадастровые выписки (кад.квартал 02:22:000000)	АО «Петербургские дороги»/ ООО «Автодор-Инжиниринг»
Том 2.4.35	8841-21-1.1-ПМТ-ПММО2.4.35	**Часть 35.** Материалы по обоснованию проекта межевания территории. Приложения Кадастровые выписки (кад.квартал 02:22:000000)	АО «Петербургские дороги»/ ООО «Автодор-Инжиниринг»
Том 2.4.36	8841-21-1.1-ПМТ-ПММО2.4.36	**Часть 36.** Материалы по обоснованию проекта межевания территории. Приложения Кадастровые выписки (кад.квартал 02:22:000000)	АО «Петербургские дороги»/ ООО «Автодор-Инжиниринг»
Том 2.4.37	8841-21-1.1-ПМТ-ПММО2.4.37	**Часть 37.** Материалы по обоснованию проекта межевания территории. Приложения Кадастровые выписки (кад.кварталы 02:22:010201, 02:22:020603, 02:22:050504, 02:22:070101, 02:22:090801)	АО «Петербургские дороги»/ ООО «Автодор-Инжиниринг»
Том 2.4.38	8841-21-1.1-ПМТ-ПММО2.4.38	**Часть 38.** Материалы по обоснованию проекта межевания территории. Приложения Кадастровые выписки (кад.кварталы 02:22:090901, 02:22:140101, 02:22:140201, 02:22:140402, 02:22:150201, 02:22:150301, 02:22:150401, 02:22:150502, 02:22:150601, 02:22:150802, 02:22:151602)	АО «Петербургские дороги»/ ООО «Автодор-Инжиниринг»
Том 2.4.39	8841-21-1.1-ПМТ-ПММО2.4.39	**Часть 39.** Материалы по обоснованию проекта межевания территории. Приложения Кадастровые выписки	АО «Петербургские дороги»/ ООО «Автодор-

		(кад.квартал 02:22:000000)	Инжиниринг»
Том 2.4.40	8841-21-1.1-ПМТ-ПММО2.4.40	**Часть 407.** Материалы по обоснованию проекта межевания территории. Приложения Кадастровые выписки (кад.кварталы 02:70:000000, 02:70:013101)	АО «Петербургские дороги»/ ООО «Автодор-Инжиниринг»
Том 2.4.41	8841-21-1.1-ПМТ-ПММО2.4.41	**Часть 41.** Материалы по обоснованию проекта межевания территории. Приложения Кадастровые выписки (кад.кварталы 02:00:000000, 02:13:000000, 02:17:000000, 02:22:000000, 02:70:000000)	АО «Петербургские дороги»/ ООО «Автодор-Инжиниринг»
Раздел 5. «Схема резервирования земель»			
Том 2.5.1	8841-21-1.1-ПМТ-ПМСР2.5.1	**Часть 1.** Схема резервирования земель. М 1:2000	АО «Петербургские дороги»/ ООО «Автодор-Инжиниринг»
Том 2.5.2	8841-21-1.1-ПМТ-ПМСР2.5.2	**Часть 2.** Схема резервирования земель. М 1:2000	АО «Петербургские дороги»/ ООО «Автодор-Инжиниринг»
Том 2.5.3	8841-21-1.1-ПМТ-ПМСР2.5.3	**Часть 3.** Схема резервирования земель. М 1:2000	АО «Петербургские дороги»/ ООО «Автодор-Инжиниринг»
Том 2.5.4	8841-21-1.1-ПМТ-ПМСР2.5.4	**Часть 4.** Схема резервирования земель. М 1:2000	АО «Петербургские дороги»/ ООО «Автодор-Инжиниринг»
Том 2.5.5	8841-21-1.1-ПМТ-ПМСР2.5.5	**Часть 5.** Схема резервирования земель. М 1:2000	АО «Петербургские дороги»/ ООО «Автодор-Инжиниринг»
Приложения			
Приложение 1. Инженерно-геодезические изыскания.			
Том 1.1	8841-21-2-ДПТ-ИГДИ1.1	**Книга 1.** Технический отчет по результатам инженерно-геодезических изысканий. Пояснительная записка. Текстовые приложения	ООО «Гипростроймост-Геотех»
Том 1.2	8841-21-2-ДПТ-ИГДИ1.2	**Книга 2.** Технический отчет по результатам инженерно-геодезических изысканий. Текстовые приложения	ООО «Гипростроймост-Геотех»
Том 1.3	8841-21-2-ДПТ-ИГДИ1.3	**Книга 3.** Технический отчет по результатам инженерно-геодезических изысканий. Программа инженерно-геодезических изысканий	ООО «Гипростроймост-Геотех»
Том 1.4	8841-21-2-ДПТ-ИГДИ1.4	**Книга 4.** Технический отчет по результатам инженерно-геодезических изысканий. Графические приложения	ООО «Гипростроймост-Геотех»

Том 1.5	8841-21-2-ДПТ-ИГДИ1.5	**Книга 5.** Технический отчет по результатам инженерно-геодезических изысканий. Графические приложения	ООО «Гипростроймост-Геотех»
Том 1.6	8841-21-2-ДПТ-ИГДИ1.6	**Книга 6.** Технический отчет по результатам инженерно-геодезических изысканий. Графические приложения	ООО «Гипростроймост-Геотех»
Приложение 2. Инженерно-геологические изыскания			
Том 2.1	8841-21-2-ДПТ-ИГЛИ2.1	Книга 1. Технический отчет по результатам инженерно- геологических изысканий. Пояснительная записка	ООО «Гипростроймост-Геотех»
Том 2.2	8841-21-2-ДПТ-ИГЛИ2.2	Книга 2. Технический отчет по результатам инженерно-геологических изысканий. Текстовые приложения	ООО «Гипростроймост-Геотех»
Том 2.3	8841-21-2-ДПТ-ИГЛИ2.3	Книга 3. Технический отчет по результатам инженерно-геологических изысканий. Текстовые приложения	ООО «Гипростроймост-Геотех»
Том 2.4	8841-21-2-ДПТ-ИГЛИ2.4	Книга 4. Технический отчет по результатам инженерно-геологических изысканий. Текстовые приложения	ООО «Гипростроймост-Геотех»
Том 2.5	8841-21-2-ДПТ-ИГЛИ2.5	Книга 5. Технический отчет по результатам инженерно-геологических изысканий. Текстовые приложения	ООО «Гипростроймост-Геотех»
Том 2.6	8841-21-2-ДПТ-ИГЛИ2.6	Книга 6. Технический отчет по результатам инженерно-геологических изысканий. Текстовые приложения	ООО «Гипростроймост-Геотех»
Том 2.7	8841-21-2-ДПТ-ИГЛИ2.7	Книга 7. Технический отчет по результатам инженерно-геологических изысканий. Текстовые приложения	ООО «Гипростроймост-Геотех»
Том 2.8	8841-21-2-ДПТ-ИГЛИ2.8	Книга 8. Технический отчет по результатам инженерно-геологических изысканий. Текстовые приложения	ООО «Гипростроймост-Геотех»
Том 2.9	8841-21-2-ДПТ-ИГЛИ2.9	Книга 9. Технический отчет по результатам инженерно-геологических изысканий. Графические приложения	ООО «Гипростроймост-Геотех»
Том 2.10	8841-21-2-ДПТ-ИГЛИ2.10	Книга 10. Технический отчет по результатам инженерно-геологических изысканий. Графические приложения	ООО «Гипростроймост-Геотех»
Том 2.11	8841-21-2-ДПТ-ИГЛИ2.11	Книга 11. Технический отчет по результатам инженерно-геологических изысканий. Графические приложения	ООО «Гипростроймост-Геотех»
Том 2.12	8841-21-2-ДПТ-ИГЛИ2.12	Книга 12. Технический отчет по результатам инженерно-геологических изысканий. Графические приложения	ООО «Гипростроймост-Геотех»
Том 2.13	8841-21-2-ДПТ-ИГЛИ2.13	Книга 13. Технический отчет по результатам инженерно-геологических изысканий. Графические приложения	ООО «Гипростроймост-Геотех»
Том 2.14	8841-21-2-ДПТ-	Книга 14. Карстологические исследования.	ООО «ПКиБЗ»

	ИГЛИ2.14	Текстовая часть. Текстовые приложения	
Том 2.15	8841-21-2-ДПТ-ИГЛИ2.15	Книга 15. Карстологические исследования. Графическая часть	ООО «ПКиБЗ»
Приложение 3. Инженерно-гидрометеорологические изыскания.			
Том 3.1	8841-21-2-ДПТ-ИГМИ3.1	Книга 1. Технический отчет по результатам инженерно-гидрометеорологических изысканий. Пояснительная записка. Текстовые приложения	ООО «Гипростроймост-Геотех»
Том 3.2	8841-21-2-ДПТ-ИГМИ3.2	Книга 2. Технический отчет по результатам инженерно-гидрометеорологических изысканий. Текстовые приложения	ООО «Гипростроймост-Геотех»
Том 3.3	8841-21-2-ДПТ-ИГМИ3.3	Книга 3. Технический отчет по результатам инженерно- гидрометеорологических изысканий. Графические приложения	ООО «Гипростроймост-Геотех»
Приложение 4. Инженерно-экологические изыскания.			
Том 4.1	8841-21-2-ДПТ-ИЭИ4.1	Книга 1. Инженерно-экологические изыскания. Пояснительная записка	ООО «Гипростроймост-Геотех»
Том 4.2	8841-21-2-ДПТ-ИЭИ4.2	Книга 2. Инженерно-экологические изыскания. Текстовые приложения А, Б, В, Г, Д, Е	ООО «Гипростроймост-Геотех»
Том 4.3	8841-21-2-ДПТ-ИЭИ4.3	Книга 3. Инженерно-экологические изыскания. Текстовые приложения Ж, И, К. Графические приложения	ООО «Гипростроймост-Геотех»
Приложение 5. Материалы, обосновывающие разработку документации по планировке территории			
Том 5.1.1	8841-21-1.1-ДПТ-ОТР5.1.1	Книга 1. Обоснование выбора варианта трассы. Схемы предполагаемых вариантов прохождения трассы	АО « Институт Гипростроймост – Санкт-Петербург»
Том 5.1.2	8841-21-1.1-ДПТ-ОТР5.1.2	Книга 2. Обоснование основных технических решений по автомобильной дороге. Участок №1 ПК0 - ПК417	АО «Гипростроймост – Санкт-Петербург»
Том 5.1.3	8841-21-1.1-ДПТ-ОТР5.1.3	Книга 3. Обоснование основных технических решений по автомобильной дороге. Участок №2 ПК417 - ПК901	АО «Петербургские дороги»
Том 5.1.4	8841-21-1.1-ДПТ-ОТР5.1.4	Книга 4. Обоснование основных технических решений по пересечениям и примыканиям. Участок №1 ПК0 - ПК417	АО «Институт Гипростроймост – Санкт-Петербург»
Том 5.1.5	8841-21-1.1-ДПТ-ОТР5.1.5	Книга 5. Обоснование основных технических решений по пересечениям и примыканиям. Участок №2 ПК417 - ПК901	АО «Петербургские дороги»
Том 5.1.6	8841-21-1.1-ДПТ-ОТР5.1.6	Книга 6. Обоснование основных технических решений по искусственным сооружениям автомобильной дороги	АО «Гипростроймост – Санкт-Петербург»
Том 5.1.7	8841-21-1.1-ДПТ-ОТР5.1.7	Книга 7. Обоснование основных технических решений по искусственным	АО «Институт Гипростроймост – Санкт-

		сооружениям автомобильной дороги. Мост через р. Белая	Петербург»
Том 5.1.8	8841-21-1.1-ДПТ-ОТР5.1.8	Книга 8. Обоснование основных технических решений по искусственным сооружениям переустраиваемых автомобильных дорог	АО «Институт Гипростроймост – Санкт-Петербург»
Том 5.1.9	8841-21-1.1-ДПТ-ОТР5.1.9	Книга 9. Обоснование основных технических решений АСУДД и системы платности	КСМ
Том 5.1.10	8841-21-1.1-ДПТ-ОТР5.1.10	Книга 10. Обоснование основных технических решений и мест размещения объектов дорожного сервиса, МФЗ и иных зданий, и сооружений необходимых для содержания автомобильной дороги	АО «Петербургские дороги»
Том 5.1.11	8841-21-1.1-ДПТ-ОТР5.1.11	Книга 11. Мероприятия по переустройству коммуникаций	АО «Институт Гипростроймост – Санкт-Петербург»
Том 5.1.12	8841-21-1.1-ДПТ-ОТР5.1.12	Книга 12. Обоснование основных технических решений по транспортной безопасности	ГлобоТэк
Том 5.2	8841-21-1.1-ДПТ-ГОЧС5.2.13	Книга 13. Перечень мероприятий по гражданской обороне, мероприятий по предупреждению чрезвычайных ситуаций природного и техногенного характера	ГлобоТэк
Том 5.3	8841-21-1.1-ДПТ-ООС5.3.14	Книга 14. Мероприятия по охране окружающей среды	ООО «Транспроектинжиниринг»
Том 5.4	8841-21-1.1-ДПТ-АРХ5.4.15	Книга 15. Мероприятия по обеспечению сохранности выявленных объектов культурного наследия. Выполнение археологического и историко-культурного обследования.	ООО «Гипростроймост-Геотех»
Том 5.5.1	8841-21-1.1-ДПТ-ЭКИ5.5.16	Книга 16. Экономические изыскания по выбранному варианту размещения Объекта и основных технических решений. Характеристика социально-экономического развития зоны тяготения проектируемого Объекта.	ООО «А+С Транспроект» (SIMETRA)
Том 5.5.2	8841-21-1.1-ДПТ-ЭКИ5.5.17	Книга 17. Экономические изыскания по выбранному варианту размещения Объекта и основных технических решений. Анализ существующей транспортной сети.	ООО «А+С Транспроект» (SIMETRA)
Том 5.5.3	8841-21-1.1-ДПТ-ЭКИ5.5.18	Книга 18. Экономические изыскания по выбранному варианту размещения Объекта и основных технических решений. Прогноз интенсивности движения транспортных потоков.	ООО «А+С Транспроект» (SIMETRA)
Том 6	8841-21-1.1-ДПТ-РВИ6	***Приложение 6. Определение предварительного размера возмещения в***	АО «Институт Гипростроймост

		связи с изъятием для государственных нужд земельных участков и (или) иных объектов недвижимого имущества, занятием земельных участков на время проведения строительно-монтажных работ (укрупненный расчет).	– Санкт-Петербург»
Том 7	8841-21-1.1-ДПТ-ССР7	***Приложение 7. Сводный сметный расчет стоимости строительства Автомобильной дороги на основании укрупненных нормативов цены строительства или объектов аналогов.***	АО «Гипростроймост – Санкт-Петербург»
Том 8	8841-21-1.1-ДПТ-УРС8	***Приложение 8. Укрупненный расчет стоимости эксплуатации Автомобильной дороги и предлагаемой системы взимания платы на эксплуатационной стадии реализации проекта.***	АО «Петербургские дороги»
Том 9	8841-21-1.1-ДПТ-ДСТУ9	***Приложение 9. Документы согласований, технические требования и условия***	АО «Петербургские дороги»

МИНИСТЕРСТВО ПРИРОДНЫХ РЕСУРСОВ И ЭКОЛОГИИ РОССИЙСКОЙ ФЕДЕРАЦИИ

ФЕДЕРАЛЬНОЕ АГЕНТСТВО ЛЕСНОГО ХОЗЯЙСТВА
(РОСЛЕСХОЗ)

ПРИКАЗ

17.03.2021 № 198

Москва

Об установлении границ Бирского лесничества в Республике Башкортостан

В соответствии со статьей 81 Лесного кодекса Российской Федерации, пунктами 5.4.12, 5.5 Положения о Федеральном агентстве лесного хозяйства, утвержденного постановлением Правительства Российской Федерации от 23.09.2010 № 736, приказом Федерального агентства лесного хозяйства от 25.08.2008 № 234 «Об определении количества лесничеств на территории Республики Башкортостан и установлении их границ» (с изменениями, внесенными приказом Федерального агентства лесного хозяйства от 05.04.2011 № 110), на основании результатов работ, выполненных ФГБУ «Рослесинфорг» по государственному заданию от 13.05.2020 № 053-00002-20-01 на 2020 год и на плановый период 2021 и 2022 годов, сформированному и утвержденному в государственной интегрированной информационной системе управления общественными финансами «Электронный бюджет», п р и к а з ы в а ю:

1. Установить границы Бирского лесничества, расположенного на землях лесного фонда в Республике Башкортостан, согласно приложениям №№ 1 – 3 к настоящему приказу.

2. Контроль за исполнением настоящего приказа оставляю за собой.

Заместитель руководителя А.О. Винокурова

ФЕДЕРАЛЬНОЕ АГЕНТСТВО ЛЕСНОГО ХОЗЯЙСТВА
УПРАВЛЕНИЕ ДЕЛАМИ И ВНУТРЕННЕГО КОНТРОЛЯ

Приложение № 1 к приказу Рослесхоза
от 17.03.2021 № 198

Текстовое описание местоположения границ Бирского лесничества Республики Башкортостан.

За начало границы Бирского лесничества Республики Башкортостан принята точка №1 участка №1, расположенная в 8300 м на юго-востоке от деревни Старонакаряково, Староарзаматовский сельсовет Мишкинского района;

далее граница лесничества идет от точки №1 до точки №207 участка № 1 по границе кварталов № 77,94,105,113,128,143,156 Рефандинского участкового лесничества;

далее граница лесничества идет от точки №207 до точки №678 участка № 1 по границе кварталов № 122,131,140,149,156,162,167,166,171,172,178,180,181,179,177,169,168, 163 Мишкинского участкового лесничества;

далее граница лесничества идет от точки №678 до точки №710 участка № 1 по границе квартала № 103 Мишкинского сельского участкового лесничества;

далее граница лесничества идет от точки №710 до точки №711 участка № 1 по границе квартала № 163 Мишкинского участкового лесничества;

далее граница лесничества идет от точки №711 до точки №712 участка № 1 по границе квартала № 103 Мишкинского сельского участкового лесничества;

далее граница лесничества идет от точки №712 до точки №719 участка № 1 по границе квартала № 163 Мишкинского участкового лесничества;

далее граница лесничества идет от точки №719 до точки №763 участка № 1 по границе квартала № 100 Мишкинского сельского участкового лесничества;

далее граница лесничества идет от точки №763 до точки №764 участка № 1 по границе кварталов № 158,163 Мишкинского участкового лесничества;

далее граница лесничества идет от точки №764 до точки №765 участка № 1 по границе квартала № 100 Мишкинского сельского участкового лесничества;

далее граница лесничества идет от точки №765 до точки №767 участка № 1 по границе квартала № 158 Мишкинского участкового лесничества;

далее граница лесничества идет от точки №767 до точки №783 участка № 1 по границе квартала № 100 Мишкинского сельского участкового лесничества;

далее граница лесничества идет от точки №783 до точки №784 участка № 1 по границе квартала № 158 Мишкинского участкового лесничества;

далее граница лесничества идет от точки №784 до точки №785 участка № 1 по границе квартала № 100 Мишкинского сельского участкового лесничества;

далее граница лесничества идет от точки №785 до точки №786 участка № 1 по границе квартала № 158 Мишкинского участкового лесничества;

далее граница лесничества идет от точки №786 до точки №792 участка № 1 по границе квартала № 100 Мишкинского сельского участкового лесничества;

далее граница лесничества идет от точки №792 до точки №793 участка № 1 по границе квартала № 157 Мишкинского участкового лесничества;

далее граница лесничества идет от точки №793 до точки №794 участка № 1 по границе квартала № 100 Мишкинского сельского участкового лесничества;

далее граница лесничества идет от точки №794 до точки №796 участка № 1 по границе квартала № 157 Мишкинского участкового лесничества;

далее граница лесничества идет от точки №796 до точки №829 участка № 1 по границе квартала № 100 Мишкинского сельского участкового лесничества;

далее граница лесничества идет от точки №829 до точки №830 участка № 1 по границе квартала № 157 Мишкинского участкового лесничества;

далее граница лесничества идет от точки №829 до точки №830 участка № 1 по границе квартала № 100 Мишкинского сельского участкового лесничества;

далее граница лесничества идет от точки №830 до точки №842 участка № 1 по границе квартала № 157 Мишкинского участкового лесничества;

далее граница лесничества идет от точки №841 до точки №888 участка № 1 по границе квартала № 100 Мишкинского сельского участкового лесничества;

далее граница лесничества идет от точки №888 до точки №889 участка № 1 по границе квартала № 157 Мишкинского участкового лесничества;

далее граница лесничества идет от точки №888 до точки №889 участка № 1 по границе квартала № 100 Мишкинского сельского участкового лесничества;

далее граница лесничества идет от точки №889 до точки №890 участка № 1 по границе квартала № 157 Мишкинского участкового лесничества;

далее граница лесничества идет от точки №889 до точки №901 участка № 1 по границе квартала № 100 Мишкинского сельского участкового лесничества;

далее граница лесничества идет от точки №901 до точки №902 участка № 1 по границе квартала № 157 Мишкинского участкового лесничества;

далее граница лесничества идет от точки №901 до точки №902 участка № 1 по границе квартала № 100 Мишкинского сельского участкового лесничества;

далее граница лесничества идет от точки №902 до точки №905 участка № 1 по границе кварталов № 151,157 Мишкинского участкового лесничества;

далее граница лесничества идет от точки №904 до точки №926 участка № 1 по границе квартала № 100 Мишкинского сельского участкового лесничества;

далее граница лесничества идет от точки №926 до точки №927 участка № 1 по границе квартала № 151 Мишкинского участкового лесничества;

далее граница лесничества идет от точки №926 до точки №927 участка № 1 по границе квартала № 100 Мишкинского сельского участкового лесничества;

далее граница лесничества идет от точки №927 до точки №929 участка № 1 по границе квартала № 151 Мишкинского участкового лесничества;

далее граница лесничества идет от точки №928 до точки №1366 участка № 1 по границе кварталов № 100,99 Мишкинского сельского участкового лесничества;

далее граница лесничества идет от точки №1366 до точки №1367 участка № 1 по границе квартала № 150 Мишкинского участкового лесничества;

далее граница лесничества идет от точки №1366 до точки №1367 участка № 1 по границе квартала № 99 Мишкинского сельского участкового лесничества;

далее граница лесничества идет от точки №1367 до точки №1368 участка № 1 по границе квартала № 150 Мишкинского участкового лесничества;

далее граница лесничества идет от точки №1367 до точки №1423 участка № 1 по границе квартала № 99 Мишкинского сельского участкового лесничества;

далее граница лесничества идет от точки №1423 до точки №1424 участка № 1 по границе квартала № 142 Мишкинского участкового лесничества;

далее граница лесничества идет от точки №1423 до точки №1424 участка № 1 по границе квартала № 99 Мишкинского сельского участкового лесничества;

далее граница лесничества идет от точки №1424 до точки №1426 участка № 1 по границе квартала № 142 Мишкинского участкового лесничества;

далее граница лесничества идет от точки №1425 до точки №1435 участка № 1 по границе квартала № 99 Мишкинского сельского участкового лесничества;

далее граница лесничества идет от точки №1435 до точки №1436 участка № 1 по границе квартала № 142 Мишкинского участкового лесничества;

далее граница лесничества идет от точки №1435 до точки №1436 участка № 1 по границе квартала № 99 Мишкинского сельского участкового лесничества;

далее граница лесничества идет от точки №1436 до точки №1437 участка № 1 по границе квартала № 142 Мишкинского участкового лесничества;

далее граница лесничества идет от точки №1436 до точки №1647 участка № 1 по границе квартала № 98 Мишкинского сельского участкового лесничества;

далее граница лесничества идет от точки №1647 до точки №1648 участка № 1 по границе квартала № 141 Мишкинского участкового лесничества;

далее граница лесничества идет от точки №1647 до точки №1648 участка № 1 по границе квартала № 98 Мишкинского сельского участкового лесничества;

далее граница лесничества идет от точки №1648 до точки №1651 участка № 1 по границе квартала № 141 Мишкинского участкового лесничества;

далее граница лесничества идет от точки №1650 до точки №1801 участка № 1 по границе квартала № 98 Мишкинского сельского участкового лесничества;

далее граница лесничества идет от точки №1801 до точки №1802 участка № 1 по границе квартала № 141 Мишкинского участкового лесничества;

далее граница лесничества идет от точки №1801 до точки №1802 участка № 1 по границе квартала № 98 Мишкинского сельского участкового лесничества;

далее граница лесничества идет от точки №1802 до точки №1803 участка № 1 по границе квартала № 141 Мишкинского участкового лесничества;

далее граница лесничества идет от точки №1802 до точки №1831 участка № 1 по границе квартала № 98 Мишкинского сельского участкового лесничества;

далее граница лесничества идет от точки №1831 до точки №1832 участка № 1 по границе квартала № 141 Мишкинского участкового лесничества;

далее граница лесничества идет от точки №1831 до точки №1832 участка № 1 по границе квартала № 98 Мишкинского сельского участкового лесничества;

далее граница лесничества идет от точки №1832 до точки №1924 участка № 1 по границе кварталов № 141,132,123,115 Мишкинского участкового лесничества;

далее граница лесничества идет от точки №1924 до точки №1925 участка № 1 по границе квартала № 173 Рефандинского участкового лесничества;

далее граница лесничества идет от точки №1924 до точки №1925 участка № 1 по границе квартала № 115 Мишкинского участкового лесничества;

далее граница лесничества идет от точки №1925 до точки №1989 участка № 1 по границе квартала № 173 Рефандинского участкового лесничества;

далее граница лесничества идет от точки №1988 до точки №2009 участка № 1 по границе квартала № 97 Мишкинского сельского участкового лесничества;

далее граница лесничества идет от точки №2009 до точки №2010 участка № 1 по границе квартала № 173 Рефандинского участкового лесничества;

далее граница лесничества идет от точки №2009 до точки №2010 участка № 1 по границе квартала № 97 Мишкинского сельского участкового лесничества;

далее граница лесничества идет от точки №2010 до точки №2011 участка № 1 по границе квартала № 173 Рефандинского участкового лесничества;

далее граница лесничества идет от точки №2010 до точки №2014 участка № 1 по границе квартала № 97 Мишкинского сельского участкового лесничества;

далее граница лесничества идет от точки №2014 до точки №2015 участка № 1 по границе квартала № 172 Рефандинского участкового лесничества;

далее граница лесничества идет от точки №2014 до точки №2015 участка № 1 по границе квартала № 97 Мишкинского сельского участкового лесничества;

далее граница лесничества идет от точки №2015 до точки №2017 участка № 1 по границе квартала № 172 Рефандинского участкового лесничества;

далее граница лесничества идет от точки №2016 до точки №2042 участка № 1 по границе квартала № 97 Мишкинского сельского участкового лесничества;

далее граница лесничества идет от точки №2042 до точки №2043 участка № 1 по границе квартала № 172 Рефандинского участкового лесничества;

далее граница лесничества идет от точки №2042 до точки №2043 участка № 1 по границе квартала № 97 Мишкинского сельского участкового лесничества;

далее граница лесничества идет от точки №2043 до точки №2047 участка № 1 по границе квартала № 172 Рефандинского участкового лесничества;

далее граница лесничества идет от точки №2046 до точки №2054 участка № 1 по границе квартала № 97 Мишкинского сельского участкового лесничества;

далее граница лесничества идет от точки №2054 до точки №2055 участка № 1 по границе квартала № 172 Рефандинского участкового лесничества;

далее граница лесничества идет от точки №2054 до точки №2055 участка № 1 по границе квартала № 97 Мишкинского сельского участкового лесничества;

далее граница лесничества идет от точки №2055 до точки №2056 участка № 1 по границе квартала № 172 Рефандинского участкового лесничества;

далее граница лесничества идет от точки №2055 до точки №2109 участка № 1 по границе квартала № 97 Мишкинского сельского участкового лесничества;

далее граница лесничества идет от точки №2109 до точки №2110 участка № 1 по границе квартала № 172 Рефандинского участкового лесничества;

далее граница лесничества идет от точки №2109 до точки №2110 участка № 1 по границе квартала № 97 Мишкинского сельского участкового лесничества;

далее граница лесничества идет от точки №2110 до точки №2114 участка № 1 по границе квартала № 172 Рефандинского участкового лесничества;

далее граница лесничества идет от точки №2113 до точки №2507 участка № 1 по границе квартала № 97 Мишкинского сельского участкового лесничества;

далее граница лесничества идет от точки №2507 до точки №2508 участка № 1 по границе квартала № 172 Рефандинского участкового лесничества;

далее граница лесничества идет от точки №2507 до точки №2508 участка № 1 по границе квартала № 97 Мишкинского сельского участкового лесничества;

далее граница лесничества идет от точки №2508 до точки №2516 участка № 1 по границе квартала № 172 Рефандинского участкового лесничества;

далее граница лесничества идет от точки №2515 до точки №2540 участка № 1 по границе квартала № 97 Мишкинского сельского участкового лесничества;

далее граница лесничества идет от точки №2540 до точки №2541 участка № 1 по границе квартала № 172 Рефандинского участкового лесничества;

далее граница лесничества идет от точки №2540 до точки №2541 участка № 1 по границе квартала № 97 Мишкинского сельского участкового лесничества;

далее граница лесничества идет от точки №2541 до точки №2542 участка № 1 по границе квартала № 172 Рефандинского участкового лесничества;

далее граница лесничества идет от точки №2541 до точки №2562 участка № 1 по границе квартала № 97 Мишкинского сельского участкового лесничества;

далее граница лесничества идет от точки №2562 до точки №2563 участка № 1 по границе квартала № 172 Рефандинского участкового лесничества;

далее граница лесничества идет от точки №2562 до точки №2563 участка № 1 по границе квартала № 97 Мишкинского сельского участкового лесничества;

далее граница лесничества идет от точки №2563 до точки №2565 участка № 1 по границе квартала № 172 Рефандинского участкового лесничества;

далее граница лесничества идет от точки №2564 до точки №2589 участка № 1 по границе квартала № 97 Мишкинского сельского участкового лесничества;

далее граница лесничества идет от точки №2589 до точки №2590 участка № 1 по границе квартала № 172 Рефандинского участкового лесничества;

далее граница лесничества идет от точки №2589 до точки №2590 участка № 1 по границе квартала № 97 Мишкинского сельского участкового лесничества;

далее граница лесничества идет от точки №2590 до точки №2594 участка № 1 по границе кварталов № 172,163 Рефандинского участкового лесничества;

далее граница лесничества идет от точки №2594 до точки №2595 участка № 1 по границе квартала № 97 Мишкинского сельского участкового лесничества;

далее граница лесничества идет от точки №2594 до точки №2595 участка № 1 по границе квартала № 163 Рефандинского участкового лесничества;

далее граница лесничества идет от точки №2595 до точки №2638 участка № 1 по границе квартала № 97 Мишкинского сельского участкового лесничества;

далее граница лесничества идет от точки №2637 до точки №2640 участка № 1 по границе квартала № 163 Рефандинского участкового лесничества;

далее граница лесничества идет от точки №2640 до точки №2641 участка № 1 по границе квартала № 31 Мишкинского участкового лесничества;

далее граница лесничества идет от точки №2640 до точки №2641 участка № 1 по границе квартала № 163 Рефандинского участкового лесничества;

далее граница лесничества идет от точки №2641 до точки №2670 участка № 1 по границе квартала № 31 Мишкинского участкового лесничества;

далее граница лесничества идет от точки №2670 до точки №2671 участка № 1 по границе квартала № 97 Мишкинского сельского участкового лесничества;

далее граница лесничества идет от точки №2670 до точки №2671 участка № 1 по границе квартала № 31 Мишкинского участкового лесничества;

далее граница лесничества идет от точки №2671 до точки №2859 участка № 1 по границе квартала № 97 Мишкинского сельского участкового лесничества;

далее граница лесничества идет от точки №2858 до точки №3019 участка № 1 по границе кварталов № 37,43,49 Мишкинского участкового лесничества;

далее граница лесничества идет от точки №3019 до точки №3020 участка № 1 по границе квартала № 101 Мишкинского сельского участкового лесничества;

далее граница лесничества идет от точки №3019 до точки №3020 участка № 1 по границе квартала № 49 Мишкинского участкового лесничества;

далее граница лесничества идет от точки №3020 до точки №3051 участка № 1 по границе квартала № 101 Мишкинского сельского участкового лесничества;

далее граница лесничества идет от точки №3050 до точки №3093 участка № 1 по границе кварталов № 48,53,52,51,50,44 Мишкинского участкового лесничества;

далее граница лесничества идет от точки №3092 до точки №3125 участка № 1 по границе квартала № 147 Мишкинского сельского участкового лесничества;

далее граница лесничества идет от точки №3125 до точки №3126 участка № 1 по границе квартала № 44 Мишкинского участкового лесничества;

далее граница лесничества идет от точки №3125 до точки №3126 участка № 1 по границе квартала № 147 Мишкинского сельского участкового лесничества;

далее граница лесничества идет от точки №3126 до точки №3141 участка № 1 по границе кварталов № 44,38 Мишкинского участкового лесничества;

далее граница лесничества идет от точки №3140 до точки №3172 участка № 1 по границе квартала № 147 Мишкинского сельского участкового лесничества;

далее граница лесничества идет от точки №3172 до точки №3173 участка № 1 по границе квартала № 38 Мишкинского участкового лесничества;

далее граница лесничества идет от точки №3172 до точки №3173 участка № 1 по границе квартала № 147 Мишкинского сельского участкового лесничества;

далее граница лесничества идет от точки №3173 до точки №3197 участка № 1 по границе кварталов № 38,32,26 Мишкинского участкового лесничества;

далее граница лесничества идет от точки №3196 до точки №3204 участка № 1 по границе кварталов № 167,166 Рефандинского участкового лесничества;

далее граница лесничества идет от точки №3204 до точки №3205 участка № 1 по границе квартала № 147 Мишкинского сельского участкового лесничества;

далее граница лесничества идет от точки №3204 до точки №3205 участка № 1 по границе квартала № 166 Рефандинского участкового лесничества;

далее граница лесничества идет от точки №3205 до точки №3244 участка № 1 по границе квартала № 147 Мишкинского сельского участкового лесничества;

далее граница лесничества идет от точки №3243 до точки №3253 участка № 1 по границе квартала № 166 Рефандинского участкового лесничества;

далее граница лесничества идет от точки №3253 до точки №3254 участка № 1 по границе квартала № 147 Мишкинского сельского участкового лесничества;

далее граница лесничества идет от точки №3253 до точки №3254 участка № 1 по границе квартала № 166 Рефандинского участкового лесничества;

далее граница лесничества идет от точки №3254 до точки №3292 участка № 1 по границе квартала № 147 Мишкинского сельского участкового лесничества;

далее граница лесничества идет от точки №3291 до точки №3389 участка № 1 по границе кварталов № 166,157 Рефандинского участкового лесничества;

далее граница лесничества идет от точки №3388 до точки №3433 участка № 1 по границе квартала № 144 Мишкинского сельского участкового лесничества;

далее граница лесничества идет от точки №3433 до точки №3434 участка № 1 по границе квартала № 157 Рефандинского участкового лесничества;

далее граница лесничества идет от точки №3433 до точки №3434 участка № 1 по границе квартала № 144 Мишкинского сельского участкового лесничества;

далее граница лесничества идет от точки №3434 до точки №3437 участка № 1 по границе кварталов № 157,144 Рефандинского участкового лесничества;

далее граница лесничества идет от точки №3436 до точки №3444 участка № 1 по границе квартала № 144 Мишкинского сельского участкового лесничества;

далее граница лесничества идет от точки №3444 до точки №3445 участка № 1 по границе квартала № 144 Рефандинского участкового лесничества;

далее граница лесничества идет от точки №3444 до точки №3445 участка № 1 по границе квартала № 144 Мишкинского сельского участкового лесничества;

далее граница лесничества идет от точки №3445 до точки №3447 участка № 1 по границе квартала № 144 Рефандинского участкового лесничества;

далее граница лесничества идет от точки №3446 до точки №3486 участка № 1 по границе квартала № 144 Мишкинского сельского участкового лесничества;

далее граница лесничества идет от точки №3486 до точки №3487 участка № 1 по границе квартала № 144 Рефандинского участкового лесничества;

далее граница лесничества идет от точки №3486 до точки №3487 участка № 1 по границе квартала № 144 Мишкинского сельского участкового лесничества;

далее граница лесничества идет от точки №3487 до точки №3498 участка № 1 по границе квартала № 144 Рефандинского участкового лесничества;

далее граница лесничества идет от точки №3497 до точки №3540 участка № 1 по границе квартала № 144 Мишкинского сельского участкового лесничества;

далее граница лесничества идет от точки №3540 до точки №3541 участка № 1 по границе квартала № 144 Рефандинского участкового лесничества;

далее граница лесничества идет от точки №3540 до точки №3541 участка № 1 по границе квартала № 144 Мишкинского сельского участкового лесничества;

далее граница лесничества идет от точки №3541 до точки №3567 участка № 1 по границе кварталов № 144,129 Рефандинского участкового лесничества;

далее граница лесничества идет от точки №3567 до точки №3568 участка № 1 по границе квартала № 130 Мишкинского сельского участкового лесничества;

далее граница лесничества идет от точки №3567 до точки №3568 участка № 1 по границе квартала № 129 Рефандинского участкового лесничества;

далее граница лесничества идет от точки №3568 до точки №3579 участка № 1 по границе квартала № 130 Мишкинского сельского участкового лесничества;

далее граница лесничества идет от точки №3578 до точки №3582 участка № 1 по границе квартала № 129 Рефандинского участкового лесничества;

далее граница лесничества идет от точки №3582 до точки №3583 участка № 1 по границе квартала № 130 Мишкинского сельского участкового лесничества;

далее граница лесничества идет от точки №3582 до точки №3583 участка № 1 по границе квартала № 129 Рефандинского участкового лесничества;

далее граница лесничества идет от точки №3583 до точки №3617 участка № 1 по границе квартала № 130 Мишкинского сельского участкового лесничества;

далее граница лесничества идет от точки №3616 до точки №3629 участка № 1 по границе квартала № 129 Рефандинского участкового лесничества;

далее граница лесничества идет от точки №3629 до точки №3630 участка № 1 по границе квартала № 130 Мишкинского сельского участкового лесничества;

далее граница лесничества идет от точки №3629 до точки №3630 участка № 1 по границе квартала № 129 Рефандинского участкового лесничества;

далее граница лесничества идет от точки №3630 до точки №3659 участка № 1 по границе квартала № 130 Мишкинского сельского участкового лесничества;

далее граница лесничества идет от точки №3658 до точки №3661 участка № 1 по границе кварталов № 129,114 Рефандинского участкового лесничества;

далее граница лесничества идет от точки №3661 до точки №3662 участка № 1 по границе квартала № 130 Мишкинского сельского участкового лесничества;

далее граница лесничества идет от точки №3661 до точки №3662 участка № 1 по границе квартала № 114 Рефандинского участкового лесничества;

далее граница лесничества идет от точки №3662 до точки №3684 участка № 1 по границе квартала № 130 Мишкинского сельского участкового лесничества;

далее граница лесничества идет от точки №3683 до точки №4089 участка № 1 по границе кварталов № 114,80,81,78 Рефандинского участкового лесничества;

далее граница лесничества идет от точки №4089 до точки №4090 участка № 1 по границе квартала № 118 Мишкинского сельского участкового лесничества;

далее граница лесничества идет от точки №4089 до точки №4090 участка № 1 по границе квартала № 78 Рефандинского участкового лесничества;

далее граница лесничества идет от точки №4090 до точки №4096 участка № 1 по границе квартала № 118 Мишкинского сельского участкового лесничества;

далее граница лесничества идет от точки №4095 до точки №4159 участка № 1 по границе кварталов № 78,82 Рефандинского участкового лесничества;

далее граница лесничества идет от точки №4159 до точки №4160 участка № 1 по границе квартала № 118 Мишкинского сельского участкового лесничества;

далее граница лесничества идет от точки №4159 до точки №4160 участка № 1 по границе квартала № 82 Рефандинского участкового лесничества;

далее граница лесничества идет от точки №4160 до точки №4166 участка № 1 по границе квартала № 118 Мишкинского сельского участкового лесничества;

далее граница лесничества идет от точки №4165 до точки №4185 участка № 1 по границе квартала № 82 Рефандинского участкового лесничества;

далее граница лесничества идет от точки №4185 до точки №4186 участка № 1 по границе квартала № 118 Мишкинского сельского участкового лесничества;

далее граница лесничества идет от точки №4185 до точки №4186 участка № 1 по границе квартала № 82 Рефандинского участкового лесничества;

далее граница лесничества идет от точки №4186 до точки №4190 участка № 1 по границе квартала № 118 Мишкинского сельского участкового лесничества;

далее граница лесничества идет от точки №4189 до точки №4225 участка № 1 по границе квартала № 83 Рефандинского участкового лесничества;

далее граница лесничества идет от точки №4225 до точки №4226 участка № 1 по границе квартала № 118 Мишкинского сельского участкового лесничества;

далее граница лесничества идет от точки №4225 до точки №4226 участка № 1 по границе квартала № 83 Рефандинского участкового лесничества;

далее граница лесничества идет от точки №4226 до точки №4233 участка № 1 по границе квартала № 118 Мишкинского сельского участкового лесничества;

далее граница лесничества идет от точки №4232 до точки №4331 участка № 1 по границе кварталов № 83,84 Рефандинского участкового лесничества;

далее граница лесничества идет от точки №4331 до точки №4332 участка № 1 по границе квартала № 118 Мишкинского сельского участкового лесничества;

далее граница лесничества идет от точки №4331 до точки №4332 участка № 1 по границе квартала № 84 Рефандинского участкового лесничества;

далее граница лесничества идет от точки №4332 до точки №4346 участка № 1 по границе квартала № 118 Мишкинского сельского участкового лесничества;

далее граница лесничества идет от точки №4345 до точки №4350 участка № 1 по границе квартала № 84 Рефандинского участкового лесничества;

далее граница лесничества идет от точки №4350 до точки №4351 участка № 1 по границе квартала № 118 Мишкинского сельского участкового лесничества;

далее граница лесничества идет от точки №4350 до точки №4351 участка № 1 по границе квартала № 84 Рефандинского участкового лесничества;

далее граница лесничества идет от точки №4351 до точки №4365 участка № 1 по границе квартала № 118 Мишкинского сельского участкового лесничества;

далее граница лесничества идет от точки №4364 до точки №4435 участка № 1 по границе квартала № 84 Рефандинского участкового лесничества;

далее граница лесничества идет от точки №4435 до точки №4436 участка № 1 по границе квартала № 118 Мишкинского сельского участкового лесничества;

далее граница лесничества идет от точки №4435 до точки №4436 участка № 1 по границе квартала № 84 Рефандинского участкового лесничества;

далее граница лесничества идет от точки №4436 до точки №4440 участка № 1 по границе квартала № 118 Мишкинского сельского участкового лесничества;

далее граница лесничества идет от точки №4439 до точки №4476 участка № 1 по границе квартала № 85 Рефандинского участкового лесничества;

далее граница лесничества идет от точки №4476 до точки №4477 участка № 1 по границе квартала № 118 Мишкинского сельского участкового лесничества;

далее граница лесничества идет от точки №4476 до точки №4477 участка № 1 по границе квартала № 85 Рефандинского участкового лесничества;

далее граница лесничества идет от точки №4477 до точки №4763 участка № 1 по границе квартала № 118 Мишкинского сельского участкового лесничества;

далее граница лесничества идет от точки №4762 до точки №4810 участка № 1 по границе кварталов № 85,86,79 Рефандинского участкового лесничества;

далее граница лесничества идет от точки №4809 до точки №4867 участка № 1 по границе квартала № 118 Мишкинского сельского участкового лесничества;

далее граница лесничества идет от точки №4867 до точки №4868 участка № 1 по границе квартала № 79 Рефандинского участкового лесничества;

далее граница лесничества идет от точки №4867 до точки №4868 участка № 1 по границе квартала № 118 Мишкинского сельского участкового лесничества;

далее граница лесничества идет от точки №4868 до точки №5425 участка № 1 по границе кварталов № 79,87,67 Рефандинского участкового лесничества;

далее граница лесничества идет от точки №5425 до точки №5426 участка № 1 по границе квартала № 120 Мишкинского сельского участкового лесничества;

далее граница лесничества идет от точки №5425 до точки №5426 участка № 1 по границе квартала № 67 Рефандинского участкового лесничества;

далее граница лесничества идет от точки №5426 до точки №5458 участка № 1 по границе квартала № 120 Мишкинского сельского участкового лесничества;

далее граница лесничества идет от точки №5457 до точки №5896 участка № 1 по границе кварталов № 67,98 Рефандинского участкового лесничества;

далее граница лесничества идет от точки №5896 до точки №5897 участка № 1 по границе квартала № 120 Мишкинского сельского участкового лесничества;

далее граница лесничества идет от точки №5896 до точки №5897 участка № 1 по границе квартала № 98 Рефандинского участкового лесничества;

далее граница лесничества идет от точки №5897 до точки №5899 участка № 1 по границе квартала № 120 Мишкинского сельского участкового лесничества;

далее граница лесничества идет от точки №5899 до точки №5900 участка № 1 по границе квартала № 106 Рефандинского участкового лесничества;

далее граница лесничества идет от точки №5899 до точки №5900 участка № 1 по границе квартала № 120 Мишкинского сельского участкового лесничества;

далее граница лесничества идет от точки №5900 до точки №5914 участка № 1 по границе квартала № 106 Рефандинского участкового лесничества;

далее граница лесничества идет от точки №5913 до точки №5926 участка № 1 по границе квартала № 120 Мишкинского сельского участкового лесничества;

далее граница лесничества идет от точки №5926 до точки №5927 участка № 1 по границе квартала № 106 Рефандинского участкового лесничества;

далее граница лесничества идет от точки №5926 до точки №5927 участка № 1 по границе квартала № 120 Мишкинского сельского участкового лесничества;

далее граница лесничества идет от точки №5927 до точки №5938 участка № 1 по границе квартала № 106 Рефандинского участкового лесничества;

далее граница лесничества идет от точки №5937 до точки №5949 участка № 1 по границе квартала № 120 Мишкинского сельского участкового лесничества;

далее граница лесничества идет от точки №5949 до точки №5950 участка № 1 по границе квартала № 106 Рефандинского участкового лесничества;

далее граница лесничества идет от точки №5949 до точки №5950 участка № 1 по границе квартала № 120 Мишкинского сельского участкового лесничества;

далее граница лесничества идет от точки №5950 до точки №6462 участка № 1 по границе кварталов № 106,135,165 Рефандинского участкового лесничества;

далее граница лесничества идет от точки №6462 до точки №6463 участка № 1 по границе квартала № 115 Мишкинского участкового лесничества;

далее граница лесничества идет от точки №6462 до точки №6463 участка № 1 по границе квартала № 165 Рефандинского участкового лесничества;

далее граница лесничества идет от точки №6463 до точки №6464 участка № 1 по границе квартала № 115 Мишкинского участкового лесничества;

далее граница лесничества идет от точки №6463 до точки №6689 участка № 1 по границе кварталов № 149,136,121,107,99 Рефандинского участкового лесничества;

далее граница лесничества идет от точки №6689 до точки №6690 участка № 1 по границе квартала № 120 Мишкинского сельского участкового лесничества;

далее граница лесничества идет от точки №6689 до точки №6690 участка № 1 по границе квартала № 99 Рефандинского участкового лесничества;

далее граница лесничества идет от точки №6690 до точки №6743 участка № 1 по границе квартала № 120 Мишкинского сельского участкового лесничества;

далее граница лесничества идет от точки №6742 до точки №6794 участка № 1 по границе кварталов № 99,88,70 Рефандинского участкового лесничества;

далее граница лесничества идет от точки №6794 до точки №6795 участка № 1 по границе квартала № 119 Мишкинского сельского участкового лесничества;

далее граница лесничества идет от точки №6794 до точки №6795 участка № 1 по границе квартала № 70 Рефандинского участкового лесничества;

далее граница лесничества идет от точки №6795 до точки №6826 участка № 1 по границе квартала № 119 Мишкинского сельского участкового лесничества;

далее граница лесничества идет от точки №6825 до точки №6863 участка № 1 по границе кварталов № 70,68,64 Рефандинского участкового лесничества;

далее граница лесничества идет от точки №6863 до точки №6864 участка № 1 по границе квартала № 119 Мишкинского сельского участкового лесничества;

далее граница лесничества идет от точки №6863 до точки №6864 участка № 1 по границе квартала № 64 Рефандинского участкового лесничества;

далее граница лесничества идет от точки №6864 до точки №6878 участка № 1 по границе квартала № 119 Мишкинского сельского участкового лесничества;

далее граница лесничества идет от точки №6877 до точки №6902 участка № 1 по границе кварталов № 64,63 Рефандинского участкового лесничества;

далее граница лесничества идет от точки №6902 до точки №6903 участка № 1 по границе квартала № 116 Мишкинского сельского участкового лесничества;

далее граница лесничества идет от точки №6902 до точки №6903 участка № 1 по границе квартала № 63 Рефандинского участкового лесничества;

далее граница лесничества идет от точки №6903 до точки №6915 участка № 1 по границе квартала № 116 Мишкинского сельского участкового лесничества;

далее граница лесничества идет от точки №6914 до точки №6924 участка № 1 по границе квартала № 63 Рефандинского участкового лесничества;

далее граница лесничества идет от точки №6924 до точки №6925 участка № 1 по границе квартала № 116 Мишкинского сельского участкового лесничества;

далее граница лесничества идет от точки №6924 до точки №6925 участка № 1 по границе квартала № 63 Рефандинского участкового лесничества;

далее граница лесничества идет от точки №6925 до точки №6943 участка № 1 по границе квартала № 116 Мишкинского сельского участкового лесничества;

далее граница лесничества идет от точки №6942 до точки №1 участка № 1 по границе кварталов № 63,65,69,72,73,74,75,76,77 Рефандинского участкового лесничества;

далее граница лесничества идет от точки №7047 до точки №7074 участка № 1 по границе кварталов № 93,94,105,113,127,142,155,154 Рефандинского участкового лесничества;

далее граница лесничества идет от точки №7074 до точки №7085 участка № 1 по границе кварталов № 120,119,118,117,116,115 Мишкинского участкового лесничества;

далее граница лесничества идет от точки №7085 до точки №7047 участка № 1 по границе кварталов № 149,136,121,107,99,88,70,71,72,73,74,75,93,94 Рефандинского участкового лесничества;

далее граница лесничества идет от точки №7126 до точки №7235 участка № 1 по границе кварталов № 165,164 Рефандинского участкового лесничества;

далее граница лесничества идет от точки №7235 до точки №7236 участка № 1 по границе квартала № 121 Мишкинского сельского участкового лесничества;

далее граница лесничества идет от точки №7235 до точки №7236 участка № 1 по границе квартала № 164 Рефандинского участкового лесничества;

далее граница лесничества идет от точки №7236 до точки №7358 участка № 1 по границе квартала № 121 Мишкинского сельского участкового лесничества;

далее граница лесничества идет от точки №7357 до точки №7415 участка № 1 по границе кварталов № 164,163 Рефандинского участкового лесничества;

далее граница лесничества идет от точки №7415 до точки №7416 участка № 1 по границе квартала № 121 Мишкинского сельского участкового лесничества;

далее граница лесничества идет от точки №7415 до точки №7416 участка № 1 по границе квартала № 163 Рефандинского участкового лесничества;

далее граница лесничества идет от точки №7416 до точки №7449 участка № 1 по границе квартала № 121 Мишкинского сельского участкового лесничества;

далее граница лесничества идет от точки №7448 до точки №7652 участка № 1 по границе кварталов № 163,171,162 Рефандинского участкового лесничества;

далее граница лесничества идет от точки №7652 до точки №7653 участка № 1 по границе квартала № 121 Мишкинского сельского участкового лесничества;

далее граница лесничества идет от точки №7652 до точки №7653 участка № 1 по границе квартала № 162 Рефандинского участкового лесничества;

далее граница лесничества идет от точки №7653 до точки №7713 участка № 1 по границе квартала № 121 Мишкинского сельского участкового лесничества;

далее граница лесничества идет от точки №7712 до точки №7725 участка № 1 по границе квартала № 148 Рефандинского участкового лесничества;

далее граница лесничества идет от точки №7725 до точки №7726 участка № 1 по границе квартала № 121 Мишкинского сельского участкового лесничества;

далее граница лесничества идет от точки №7725 до точки №7726 участка № 1 по границе квартала № 148 Рефандинского участкового лесничества;

далее граница лесничества идет от точки №7726 до точки №7735 участка № 1 по границе квартала № 121 Мишкинского сельского участкового лесничества;

далее граница лесничества идет от точки №7734 до точки №7777 участка № 1 по границе квартала № 148 Рефандинского участкового лесничества;

далее граница лесничества идет от точки №7777 до точки №7778 участка № 1 по границе квартала № 121 Мишкинского сельского участкового лесничества;

далее граница лесничества идет от точки №7777 до точки №7778 участка № 1 по границе квартала № 148 Рефандинского участкового лесничества;

далее граница лесничества идет от точки №7778 до точки №7855 участка № 1 по границе квартала № 121 Мишкинского сельского участкового лесничества;

далее граница лесничества идет от точки №7854 до точки №7856 участка № 1 по границе квартала № 148 Рефандинского участкового лесничества;

далее граница лесничества идет от точки №7856 до точки №7857 участка № 1 по границе квартала № 121 Мишкинского сельского участкового лесничества;

далее граница лесничества идет от точки №7856 до точки №7857 участка № 1 по границе квартала № 148 Рефандинского участкового лесничества;

далее граница лесничества идет от точки №7857 до точки №7861 участка № 1 по границе квартала № 121 Мишкинского сельского участкового лесничества;

далее граница лесничества идет от точки №7860 до точки №7870 участка № 1 по границе квартала № 133 Рефандинского участкового лесничества;

далее граница лесничества идет от точки №7870 до точки №7871 участка № 1 по границе квартала № 121 Мишкинского сельского участкового лесничества;

далее граница лесничества идет от точки №7870 до точки №7871 участка № 1 по границе квартала № 133 Рефандинского участкового лесничества;

далее граница лесничества идет от точки №7871 до точки №7881 участка № 1 по границе квартала № 121 Мишкинского сельского участкового лесничества;

далее граница лесничества идет от точки №7880 до точки №7127 участка № 1 по границе кварталов № 133,118,95,119,120,134,165 Рефандинского участкового лесничества;

далее граница лесничества идет от точки №8264 до точки №8300 участка № 1 по границе кварталов № 149,156,155,147,146,145 Мишкинского участкового лесничества;

далее граница лесничества идет от точки №8299 до точки №8362 участка № 1 по границе квартала № 98 Мишкинского сельского участкового лесничества;

далее граница лесничества идет от точки №8362 до точки №8363 участка № 1 по границе квартала № 145 Мишкинского участкового лесничества;

далее граница лесничества идет от точки №8362 до точки №8363 участка № 1 по границе квартала № 98 Мишкинского сельского участкового лесничества;

далее граница лесничества идет от точки №8363 до точки №8369 участка № 1 по границе кварталов № 145,135 Мишкинского участкового лесничества;

далее граница лесничества идет от точки №8368 до точки №8383 участка № 1 по границе квартала № 98 Мишкинского сельского участкового лесничества;

далее граница лесничества идет от точки №8383 до точки №8384 участка № 1 по границе квартала № 135 Мишкинского участкового лесничества;

далее граница лесничества идет от точки №8383 до точки №8384 участка № 1 по границе квартала № 98 Мишкинского сельского участкового лесничества;

далее граница лесничества идет от точки №8384 до точки №8385 участка № 1 по границе квартала № 135 Мишкинского участкового лесничества;

далее граница лесничества идет от точки №8384 до точки №8396 участка № 1 по границе квартала № 98 Мишкинского сельского участкового лесничества;

далее граница лесничества идет от точки №8396 до точки №8397 участка № 1 по границе квартала № 135 Мишкинского участкового лесничества;

далее граница лесничества идет от точки №8396 до точки №8397 участка № 1 по границе квартала № 98 Мишкинского сельского участкового лесничества;

далее граница лесничества идет от точки №8397 до точки №8398 участка № 1 по границе квартала № 135 Мишкинского участкового лесничества;

далее граница лесничества идет от точки №8397 до точки №8419 участка № 1 по границе квартала № 98 Мишкинского сельского участкового лесничества;

далее граница лесничества идет от точки №8419 до точки №8420 участка № 1 по границе квартала № 125 Мишкинского участкового лесничества;

далее граница лесничества идет от точки №8419 до точки №8420 участка № 1 по границе квартала № 98 Мишкинского сельского участкового лесничества;

далее граница лесничества идет от точки №8420 до точки №8423 участка № 1 по границе квартала № 125 Мишкинского участкового лесничества;

далее граница лесничества идет от точки №8422 до точки №8440 участка № 1 по границе квартала № 98 Мишкинского сельского участкового лесничества;

далее граница лесничества идет от точки №8440 до точки №8441 участка № 1 по границе квартала № 125 Мишкинского участкового лесничества;

далее граница лесничества идет от точки №8440 до точки №8441 участка № 1 по границе квартала № 98 Мишкинского сельского участкового лесничества;

далее граница лесничества идет от точки №8441 до точки №8444 участка № 1 по границе кварталов № 125,126 Мишкинского участкового лесничества;

далее граница лесничества идет от точки №8443 до точки №8459 участка № 1 по границе квартала № 98 Мишкинского сельского участкового лесничества;

далее граница лесничества идет от точки №8459 до точки №8460 участка № 1 по границе квартала № 126 Мишкинского участкового лесничества;

далее граница лесничества идет от точки №8459 до точки №8460 участка № 1 по границе квартала № 98 Мишкинского сельского участкового лесничества;

далее граница лесничества идет от точки №8460 до точки №8265 участка № 1 по границе кварталов № 126,118,127,136,137,138,148,149 Мишкинского участкового лесничества;

далее граница лесничества идет от точки №8529 до точки №8530 участка № 1 по границе квартала № 125 Мишкинского участкового лесничества;

далее граница лесничества идет от точки №8529 до точки №8530 участка № 1 по границе квартала № 98 Мишкинского сельского участкового лесничества;

далее граница лесничества идет от точки №8530 до точки №8531 участка № 1 по границе квартала № 125 Мишкинского участкового лесничества;

далее граница лесничества идет от точки №8530 до точки №8538 участка № 1 по границе квартала № 98 Мишкинского сельского участкового лесничества;

далее граница лесничества идет от точки №8538 до точки №8539 участка № 1 по границе квартала № 125 Мишкинского участкового лесничества;

далее граница лесничества идет от точки №8538 до точки №8539 участка № 1 по границе квартала № 98 Мишкинского сельского участкового лесничества;

далее граница лесничества идет от точки №8539 до точки №8540 участка № 1 по границе квартала № 125 Мишкинского участкового лесничества;

далее граница лесничества идет от точки №8539 до точки №8545 участка № 1 по границе квартала № 98 Мишкинского сельского участкового лесничества;

далее граница лесничества идет от точки №8545 до точки №8546 участка № 1 по границе квартала № 134 Мишкинского участкового лесничества;

далее граница лесничества идет от точки №8545 до точки №8546 участка № 1 по границе квартала № 98 Мишкинского сельского участкового лесничества;

далее граница лесничества идет от точки №8546 до точки №8549 участка № 1 по границе квартала № 134 Мишкинского участкового лесничества;

далее граница лесничества идет от точки №8548 до точки №8551 участка № 1 по границе квартала № 98 Мишкинского сельского участкового лесничества;

далее граница лесничества идет от точки №8551 до точки №8552 участка № 1 по границе квартала № 133 Мишкинского участкового лесничества;

далее граница лесничества идет от точки №8551 до точки №8552 участка № 1 по границе квартала № 98 Мишкинского сельского участкового лесничества;

далее граница лесничества идет от точки №8552 до точки №8554 участка № 1 по границе кварталов № 124,133 Мишкинского участкового лесничества;

далее граница лесничества идет от точки №8553 до точки №8559 участка № 1 по границе квартала № 98 Мишкинского сельского участкового лесничества;

далее граница лесничества идет от точки №8559 до точки №8560 участка № 1 по границе квартала № 124 Мишкинского участкового лесничества;

далее граница лесничества идет от точки №8559 до точки №8560 участка № 1 по границе квартала № 98 Мишкинского сельского участкового лесничества;

далее граница лесничества идет от точки №8560 до точки №8566 участка № 1 по границе кварталов № 124,116 Мишкинского участкового лесничества;

далее граница лесничества идет от точки №8565 до точки №8598 участка № 1 по границе квартала № 98 Мишкинского сельского участкового лесничества;

далее граница лесничества идет от точки №8529 до точки №8530 участка № 1 по границе квартала № 125 Мишкинского участкового лесничества;

далее граница лесничества идет от точки №8529 до точки №8530 участка № 1 по границе квартала № 98 Мишкинского сельского участкового лесничества;

далее граница лесничества идет от точки №8598 до точки №8599 участка № 1 по границе квартала № 65 Рефандинского участкового лесничества;

далее граница лесничества идет от точки №8622 до точки №8623 участка № 1 по границе кварталов № 135,134,120,98 Рефандинского участкового лесничества;

далее граница лесничества идет от точки №8790 до точки №8791 участка № 1 по границе квартала № 134 Рефандинского участкового лесничества;

далее граница лесничества идет от точки №8892 до точки №8914 участка № 1 по границе квартала № 164 Рефандинского участкового лесничества;

далее граница лесничества идет от точки №8914 до точки №8915 участка № 1 по границе квартала № 121 Мишкинского сельского участкового лесничества;

далее граница лесничества идет от точки №8914 до точки №8915 участка № 1 по границе квартала № 164 Рефандинского участкового лесничества;

далее граница лесничества идет от точки №8915 до точки №8925 участка № 1 по границе квартала № 121 Мишкинского сельского участкового лесничества;

далее граница лесничества идет от точки №8924 до точки №8893 участка № 1 по границе квартала № 164 Рефандинского участкового лесничества;

далее граница лесничества идет от точки №8944 до точки №8945 участка № 1 по границе квартала № 163 Рефандинского участкового лесничества;

далее граница лесничества идет от точки №8988 до точки №8989 участка № 1 по границе квартала № 78 Рефандинского участкового лесничества;

далее граница лесничества идет от точки №9060 до точки №9061 участка № 1 по границе квартала № 67 Рефандинского участкового лесничества;

далее граница лесничества идет от точки №9113 до точки №9114 участка № 1 по границе кварталов № 135,165 Рефандинского участкового лесничества;

далее граница лесничества идет от точки №9208 до точки №9209 участка № 1 по границе кварталов № 67,97,87 Рефандинского участкового лесничества;

далее граница лесничества идет от точки №9280 до точки №9281 участка № 1 по границе квартала № 78 Рефандинского участкового лесничества;

далее граница лесничества идет от точки №9360 до точки №9361 участка № 1 по границе квартала № 163 Рефандинского участкового лесничества;

далее граница лесничества идет от точки №9407 до точки №9408 участка № 1 по границе квартала № 164 Рефандинского участкового лесничества;

далее граница лесничества идет от точки №9456 до точки №9457 участка № 1 по границе кварталов № 98,97,67 Рефандинского участкового лесничества;

далее граница лесничества идет от точки №9523 до точки №9524 участка № 1 по границе кварталов № 98,120 Рефандинского участкового лесничества;

далее граница лесничества идет от точки №9585 до точки №9586 участка № 1 по границе кварталов № 135,106 Рефандинского участкового лесничества;

далее граница лесничества идет от точки №9624 до точки №9625 участка № 1 по границе кварталов № 98,120,97 Рефандинского участкового лесничества;

далее граница лесничества идет от точки №9682 до точки №9683 участка № 1 по границе квартала № 121 Мишкинского сельского участкового лесничества;

далее граница лесничества идет от точки №9682 до точки №9705 участка № 1 по границе квартала № 164 Рефандинского участкового лесничества;

далее граница лесничества идет от точки №9705 до точки №9706 участка № 1 по границе квартала № 121 Мишкинского сельского участкового лесничества;

далее граница лесничества идет от точки №9705 до точки №9706 участка № 1 по границе квартала № 164 Рефандинского участкового лесничества;

далее граница лесничества идет от точки №9706 до точки №9683 участка № 1 по границе квартала № 121 Мишкинского сельского участкового лесничества;

далее граница лесничества идет от точки №9682 до точки №9683 участка № 1 по границе квартала № 164 Рефандинского участкового лесничества;

далее граница лесничества идет от точки №9710 до точки №9711 участка № 1 по границе квартала № 164 Рефандинского участкового лесничества;

далее граница лесничества идет от точки №9735 до точки №9782 участка № 1 по границе квартала № 98 Мишкинского сельского участкового лесничества;

далее граница лесничества идет от точки №9782 до точки №9783 участка № 1 по границе квартала № 141 Мишкинского участкового лесничества;

далее граница лесничества идет от точки №9782 до точки №9783 участка № 1 по границе квартала № 98 Мишкинского сельского участкового лесничества;

далее граница лесничества идет от точки №9783 до точки №9784 участка № 1 по границе квартала № 141 Мишкинского участкового лесничества;

далее граница лесничества идет от точки №9783 до точки №9736 участка № 1 по границе квартала № 98 Мишкинского сельского участкового лесничества;

далее граница лесничества идет от точки №9798 до точки №9815 участка № 1 по границе квартала № 78 Рефандинского участкового лесничества;

далее граница лесничества идет от точки №9815 до точки №9816 участка № 1 по границе квартала № 118 Мишкинского сельского участкового лесничества;

далее граница лесничества идет от точки №9815 до точки №9816 участка № 1 по границе квартала № 78 Рефандинского участкового лесничества;

далее граница лесничества идет от точки №9816 до точки №9819 участка № 1 по границе квартала № 118 Мишкинского сельского участкового лесничества;

далее граница лесничества идет от точки №9818 до точки №9799 участка № 1 по границе квартала № 78 Рефандинского участкового лесничества;

далее граница лесничества идет от точки №9843 до точки №9849 участка № 1 по границе квартала № 98 Мишкинского сельского участкового лесничества;

далее граница лесничества идет от точки №9849 до точки №9850 участка № 1 по границе квартала № 133 Мишкинского участкового лесничества;

далее граница лесничества идет от точки №9849 до точки №9850 участка № 1 по границе квартала № 98 Мишкинского сельского участкового лесничества;

далее граница лесничества идет от точки №9850 до точки №9852 участка № 1 по границе квартала № 133 Мишкинского участкового лесничества;

далее граница лесничества идет от точки №9851 до точки №9844 участка № 1 по границе квартала № 98 Мишкинского сельского участкового лесничества;

далее граница лесничества идет от точки №9854 до точки №9855 участка № 1 по границе квартала № 135 Рефандинского участкового лесничества;

далее граница лесничества идет от точки №9875 до точки №9876 участка № 1 по границе кварталов № 98,97 Рефандинского участкового лесничества;

далее граница лесничества идет от точки №9896 до точки №9901 участка № 1 по границе квартала № 97 Мишкинского сельского участкового лесничества;

далее граница лесничества идет от точки №9900 до точки №9909 участка № 1 по границе квартала № 31 Мишкинского участкового лесничества;

далее граница лесничества идет от точки №9909 до точки №9910 участка № 1 по границе квартала № 97 Мишкинского сельского участкового лесничества;

далее граница лесничества идет от точки №9909 до точки №9910 участка № 1 по границе квартала № 31 Мишкинского участкового лесничества;

далее граница лесничества идет от точки №9910 до точки №9897 участка № 1 по границе квартала № 97 Мишкинского сельского участкового лесничества;

далее граница лесничества идет от точки №9923 до точки №9924 участка № 1 по границе квартала № 158 Мишкинского участкового лесничества;

далее граница лесничества идет от точки №9923 до точки №9932 участка № 1 по границе квартала № 100 Мишкинского сельского участкового лесничества;

далее граница лесничества идет от точки №9932 до точки №9933 участка № 1 по границе квартала № 157 Мишкинского участкового лесничества;

далее граница лесничества идет от точки №9932 до точки №9933 участка № 1 по границе квартала № 100 Мишкинского сельского участкового лесничества;

далее граница лесничества идет от точки №9933 до точки №9924 участка № 1 по границе кварталов № 158,157 Мишкинского участкового лесничества;

далее граница лесничества идет от точки №9923 до точки №9924 участка № 1 по границе квартала № 100 Мишкинского сельского участкового лесничества;

далее граница лесничества идет от точки №9935 до точки №9940 участка № 1 по границе квартала № 106 Рефандинского участкового лесничества;

далее граница лесничества идет от точки №9939 до точки №9942 участка № 1 по границе квартала № 120 Мишкинского сельского участкового лесничества;

далее граница лесничества идет от точки №9941 до точки №9943 участка № 1 по границе квартала № 98 Рефандинского участкового лесничества;

далее граница лесничества идет от точки №9943 до точки №9944 участка № 1 по границе квартала № 120 Мишкинского сельского участкового лесничества;

далее граница лесничества идет от точки №9943 до точки №9944 участка № 1 по границе квартала № 98 Рефандинского участкового лесничества;

далее граница лесничества идет от точки №9944 до точки №9945 участка № 1 по границе квартала № 120 Мишкинского сельского участкового лесничества;

далее граница лесничества идет от точки №9945 до точки №9946 участка № 1 по границе квартала № 106 Рефандинского участкового лесничества;

далее граница лесничества идет от точки №9945 до точки №9946 участка № 1 по границе квартала № 120 Мишкинского сельского участкового лесничества;

далее граница лесничества идет от точки №9946 до точки №9936 участка № 1 по границе квартала № 106 Рефандинского участкового лесничества;

далее граница лесничества идет от точки №9954 до точки №9962 участка № 1 по границе квартала № 98 Мишкинского сельского участкового лесничества;

далее граница лесничества идет от точки №9962 до точки №9963 участка № 1 по границе квартала № 116 Мишкинского участкового лесничества;

далее граница лесничества идет от точки №9962 до точки №9963 участка № 1 по границе квартала № 98 Мишкинского сельского участкового лесничества;

далее граница лесничества идет от точки №9963 до точки №9965 участка № 1 по границе квартала № 116 Мишкинского участкового лесничества;

далее граница лесничества идет от точки №9964 до точки №9955 участка № 1 по границе квартала № 98 Мишкинского сельского участкового лесничества;

далее граница лесничества идет от точки №9971 до точки №9972 участка № 1 по границе квартала № 99 Мишкинского сельского участкового лесничества;

далее граница лесничества идет от точки №9987 до точки №9988 участка № 1 по границе квартала № 100 Мишкинского сельского участкового лесничества;

далее граница лесничества идет от точки №10002 до точки №10003 участка № 1 по границе квартала № 135 Рефандинского участкового лесничества;

далее граница лесничества идет от точки №10024 до точки №10025 участка № 1 по границе квартала № 118 Мишкинского сельского участкового лесничества;

далее граница лесничества идет от точки №10024 до точки №10025 участка № 1 по границе квартала № 78 Рефандинского участкового лесничества;

далее граница лесничества идет от точки №10025 до точки №10029 участка № 1 по границе квартала № 118 Мишкинского сельского участкового лесничества;

далее граница лесничества идет от точки №10028 до точки №10036 участка № 1 по границе квартала № 78 Рефандинского участкового лесничества;

далее граница лесничества идет от точки №10024 до точки №10025 участка № 1 по границе квартала № 118 Мишкинского сельского участкового лесничества;

далее граница лесничества идет от точки №10024 до точки №10025 участка № 1 по границе квартала № 78 Рефандинского участкового лесничества;

далее граница лесничества идет от точки №10036 до точки №10037 участка № 1 по границе квартала № 100 Мишкинского сельского участкового лесничества;

далее граница лесничества идет от точки №10046 до точки №10047 участка № 1 по границе квартала № 150 Мишкинского участкового лесничества;

далее граница лесничества идет от точки №10046 до точки №10055 участка № 1 по границе квартала № 99 Мишкинского сельского участкового лесничества;

далее граница лесничества идет от точки №10055 до точки №10056 участка № 1 по границе квартала № 150 Мишкинского участкового лесничества;

далее граница лесничества идет от точки №10055 до точки №10056 участка № 1 по границе квартала № 99 Мишкинского сельского участкового лесничества;

далее граница лесничества идет от точки №10046 до точки №10047 участка № 1 по границе квартала № 150 Мишкинского участкового лесничества;

далее граница лесничества идет от точки №10046 до точки №10047 участка № 1 по границе квартала № 99 Мишкинского сельского участкового лесничества;

далее граница лесничества идет от точки №10056 до точки №10057 участка № 1 по границе квартала № 99 Мишкинского сельского участкового лесничества;

далее граница лесничества идет от точки №10066 до точки №10077 участка № 1 по границе квартала № 98 Мишкинского сельского участкового лесничества;

далее граница лесничества идет от точки №10077 до точки №10078 участка № 1 по границе квартала № 141 Мишкинского участкового лесничества;

далее граница лесничества идет от точки №10077 до точки №10078 участка № 1 по границе квартала № 98 Мишкинского сельского участкового лесничества;

далее граница лесничества идет от точки №10078 до точки №10079 участка № 1 по границе квартала № 141 Мишкинского участкового лесничества;

далее граница лесничества идет от точки №10078 до точки №10067 участка № 1 по границе квартала № 98 Мишкинского сельского участкового лесничества;

далее граница лесничества идет от точки №10081 до точки №10082 участка № 1 по границе квартала № 130 Мишкинского сельского участкового лесничества;

далее граница лесничества идет от точки №10081 до точки №10084 участка № 1 по границе квартала № 129 Рефандинского участкового лесничества;

далее граница лесничества идет от точки №10084 до точки №10085 участка № 1 по границе квартала № 130 Мишкинского сельского участкового лесничества;

далее граница лесничества идет от точки №10084 до точки №10085 участка № 1 по границе квартала № 129 Рефандинского участкового лесничества;

далее граница лесничества идет от точки №10085 до точки №10082 участка № 1 по границе квартала № 130 Мишкинского сельского участкового лесничества;

далее граница лесничества идет от точки №10081 до точки №10082 участка № 1 по границе квартала № 129 Рефандинского участкового лесничества;

далее граница лесничества идет от точки №10091 до точки №10095 участка № 1 по границе квартала № 118 Мишкинского сельского участкового лесничества;

далее граница лесничества идет от точки №10094 до точки №10097 участка № 1 по границе квартала № 82 Рефандинского участкового лесничества;

далее граница лесничества идет от точки №10097 до точки №10098 участка № 1 по границе квартала № 118 Мишкинского сельского участкового лесничества;

далее граница лесничества идет от точки №10097 до точки №10098 участка № 1 по границе квартала № 82 Рефандинского участкового лесничества;

далее граница лесничества идет от точки №10098 до точки №10092 участка № 1 по границе квартала № 118 Мишкинского сельского участкового лесничества;

далее граница лесничества идет от точки №1 до точки №159 участка № 2 по границе квартала № 39 Мишкинского сельского участкового лесничества;

далее граница лесничества идет от точки №159 до точки №160 участка № 2 по границе квартала № 6 Чураевского участкового лесничества;

далее граница лесничества идет от точки №159 до точки №160 участка № 2 по границе квартала № 39 Мишкинского сельского участкового лесничества;

далее граница лесничества идет от точки №160 до точки №170 участка № 2 по границе квартала № 6 Чураевского участкового лесничества;

далее граница лесничества идет от точки №169 до точки №173 участка № 2 по границе квартала № 12 Мишкинского сельского участкового лесничества;

далее граница лесничества идет от точки №172 до точки №203 участка № 2 по границе кварталов № 35,34,33,32,44,45 Казанцевского участкового лесничества;

далее граница лесничества идет от точки №203 до точки №204 участка № 2 по границе квартала № 38 Мишкинского сельского участкового лесничества;

далее граница лесничества идет от точки №203 до точки №204 участка № 2 по границе квартала № 45 Казанцевского участкового лесничества;

далее граница лесничества идет от точки №204 до точки №227 участка № 2 по границе квартала № 38 Мишкинского сельского участкового лесничества;

далее граница лесничества идет от точки №226 до точки №231 участка № 2 по границе квартала № 45 Казанцевского участкового лесничества;

далее граница лесничества идет от точки №231 до точки №232 участка № 2 по границе квартала № 38 Мишкинского сельского участкового лесничества;

далее граница лесничества идет от точки №231 до точки №232 участка № 2 по границе квартала № 45 Казанцевского участкового лесничества;

далее граница лесничества идет от точки №232 до точки №344 участка № 2 по границе квартала № 38 Мишкинского сельского участкового лесничества;

далее граница лесничества идет от точки №343 до точки №357 участка № 2 по границе кварталов № 45,44 Казанцевского участкового лесничества;

далее граница лесничества идет от точки №357 до точки №358 участка № 2 по границе квартала № 38 Мишкинского сельского участкового лесничества;

далее граница лесничества идет от точки №357 до точки №358 участка № 2 по границе квартала № 44 Казанцевского участкового лесничества;

далее граница лесничества идет от точки №358 до точки №420 участка № 2 по границе квартала № 38 Мишкинского сельского участкового лесничества;

далее граница лесничества идет от точки №419 до точки №423 участка № 2 по границе квартала № 63 Казанцевского участкового лесничества;

далее граница лесничества идет от точки №423 до точки №424 участка № 2 по границе квартала № 38 Мишкинского сельского участкового лесничества;

далее граница лесничества идет от точки №423 до точки №424 участка № 2 по границе квартала № 63 Казанцевского участкового лесничества;

далее граница лесничества идет от точки №424 до точки №461 участка № 2 по границе квартала № 38 Мишкинского сельского участкового лесничества;

далее граница лесничества идет от точки №460 до точки №488 участка № 2 по границе кварталов № 63,62,61,60 Казанцевского участкового лесничества;

далее граница лесничества идет от точки №487 до точки №522 участка № 2 по границе квартала № 81 Бураевского сельского участкового лесничества;

далее граница лесничества идет от точки №522 до точки №523 участка № 2 по границе квартала № 60 Казанцевского участкового лесничества;

далее граница лесничества идет от точки №522 до точки №523 участка № 2 по границе квартала № 81 Бураевского сельского участкового лесничества;

далее граница лесничества идет от точки №523 до точки №524 участка № 2 по границе кварталов № 59,60 Казанцевского участкового лесничества;

далее граница лесничества идет от точки №523 до точки №628 участка № 2 по границе квартала № 81 Бураевского сельского участкового лесничества;

далее граница лесничества идет от точки №628 до точки №629 участка № 2 по границе квартала № 58 Казанцевского участкового лесничества;

далее граница лесничества идет от точки №628 до точки №629 участка № 2 по границе квартала № 81 Бураевского сельского участкового лесничества;

далее граница лесничества идет от точки №629 до точки №642 участка № 2 по границе кварталов № 58,57,66 Казанцевского участкового лесничества;

далее граница лесничества идет от точки №642 до точки №643 участка № 2 по границе квартала № 78 Бураевского сельского участкового лесничества;

далее граница лесничества идет от точки №642 до точки №643 участка № 2 по границе квартала № 66 Казанцевского участкового лесничества;

далее граница лесничества идет от точки №643 до точки №659 участка № 2 по границе квартала № 78 Бураевского сельского участкового лесничества;

далее граница лесничества идет от точки №658 до точки №660 участка № 2 по границе квартала № 66 Казанцевского участкового лесничества;

далее граница лесничества идет от точки №660 до точки №661 участка № 2 по границе квартала № 78 Бураевского сельского участкового лесничества;

далее граница лесничества идет от точки №660 до точки №661 участка № 2 по границе квартала № 66 Казанцевского участкового лесничества;

далее граница лесничества идет от точки №661 до точки №677 участка № 2 по границе квартала № 78 Бураевского сельского участкового лесничества;

далее граница лесничества идет от точки №676 до точки №678 участка № 2 по границе квартала № 66 Казанцевского участкового лесничества;

далее граница лесничества идет от точки №678 до точки №679 участка № 2 по границе квартала № 78 Бураевского сельского участкового лесничества;

далее граница лесничества идет от точки №678 до точки №679 участка № 2 по границе квартала № 66 Казанцевского участкового лесничества;

далее граница лесничества идет от точки №679 до точки №697 участка № 2 по границе квартала № 78 Бураевского сельского участкового лесничества;

далее граница лесничества идет от точки №696 до точки №697 участка № 2 по границе кварталов № 66,67 Казанцевского участкового лесничества;

далее граница лесничества идет от точки №697 до точки №698 участка № 2 по границе квартала № 78 Бураевского сельского участкового лесничества;

далее граница лесничества идет от точки №697 до точки №698 участка № 2 по границе квартала № 67 Казанцевского участкового лесничества;

далее граница лесничества идет от точки №698 до точки №749 участка № 2 по границе кварталов № 78,80 Бураевского сельского участкового лесничества;

далее граница лесничества идет от точки №748 до точки №756 участка № 2 по границе кварталов № 71,70 Казанцевского участкового лесничества;

далее граница лесничества идет от точки №755 до точки №758 участка № 2 по границе квартала № 81 Бураевского сельского участкового лесничества;

далее граница лесничества идет от точки №758 до точки №759 участка № 2 по границе квартала № 70 Казанцевского участкового лесничества;

далее граница лесничества идет от точки №758 до точки №759 участка № 2 по границе квартала № 81 Бураевского сельского участкового лесничества;

далее граница лесничества идет от точки №759 до точки №762 участка № 2 по границе кварталов № 70,72,73 Казанцевского участкового лесничества;

далее граница лесничества идет от точки №762 до точки №763 участка № 2 по границе квартала № 81 Бураевского сельского участкового лесничества;

далее граница лесничества идет от точки №762 до точки №763 участка № 2 по границе квартала № 73 Казанцевского участкового лесничества;

далее граница лесничества идет от точки №763 до точки №773 участка № 2 по границе квартала № 81 Бураевского сельского участкового лесничества;

далее граница лесничества идет от точки №772 до точки №773 участка № 2 по границе квартала № 73 Казанцевского участкового лесничества;

далее граница лесничества идет от точки №773 до точки №774 участка № 2 по границе квартала № 81 Бураевского сельского участкового лесничества;

далее граница лесничества идет от точки №773 до точки №774 участка № 2 по границе квартала № 73 Казанцевского участкового лесничества;

далее граница лесничества идет от точки №774 до точки №785 участка № 2 по границе квартала № 81 Бураевского сельского участкового лесничества;

далее граница лесничества идет от точки №784 до точки №785 участка № 2 по границе квартала № 73 Казанцевского участкового лесничества;

далее граница лесничества идет от точки №785 до точки №786 участка № 2 по границе квартала № 81 Бураевского сельского участкового лесничества;

далее граница лесничества идет от точки №785 до точки №786 участка № 2 по границе квартала № 73 Казанцевского участкового лесничества;

далее граница лесничества идет от точки №786 до точки №833 участка № 2 по границе квартала № 81 Бураевского сельского участкового лесничества;

далее граница лесничества идет от точки №832 до точки №841 участка № 2 по границе кварталов № 73,72 Казанцевского участкового лесничества;

далее граница лесничества идет от точки №841 до точки №842 участка № 2 по границе квартала № 81 Бураевского сельского участкового лесничества;

далее граница лесничества идет от точки №841 до точки №842 участка № 2 по границе квартала № 72 Казанцевского участкового лесничества;

далее граница лесничества идет от точки №842 до точки №898 участка № 2 по границе кварталов № 81,83 Бураевского сельского участкового лесничества;

далее граница лесничества идет от точки №898 до точки №899 участка № 2 по границе квартала № 41 Мишкинского сельского участкового лесничества;

далее граница лесничества идет от точки №898 до точки №899 участка № 2 по границе квартала № 83 Бураевского сельского участкового лесничества;

далее граница лесничества идет от точки №899 до точки №1135 участка № 2 по границе квартала № 41 Мишкинского сельского участкового лесничества;

далее граница лесничества идет от точки №1134 до точки №1141 участка № 2 по границе квартала № 2 Янтузовского участкового лесничества;

далее граница лесничества идет от точки №1141 до точки №1142 участка № 2 по границе квартала № 41 Мишкинского сельского участкового лесничества;

далее граница лесничества идет от точки №1141 до точки №1142 участка № 2 по границе квартала № 2 Янтузовского участкового лесничества;

далее граница лесничества идет от точки №1142 до точки №1183 участка № 2 по границе квартала № 41 Мишкинского сельского участкового лесничества;

далее граница лесничества идет от точки №1182 до точки №1185 участка № 2 по границе кварталов № 2,3 Янтузовского участкового лесничества;

далее граница лесничества идет от точки №1185 до точки №1186 участка № 2 по границе квартала № 41 Мишкинского сельского участкового лесничества;

далее граница лесничества идет от точки №1185 до точки №1186 участка № 2 по границе квартала № 3 Янтузовского участкового лесничества;

далее граница лесничества идет от точки №1186 до точки №1251 участка № 2 по границе квартала № 41 Мишкинского сельского участкового лесничества;

далее граница лесничества идет от точки №1250 до точки №1252 участка № 2 по границе квартала № 3 Янтузовского участкового лесничества;

далее граница лесничества идет от точки №1252 до точки №1253 участка № 2 по границе квартала № 41 Мишкинского сельского участкового лесничества;

далее граница лесничества идет от точки №1252 до точки №1253 участка № 2 по границе квартала № 3 Янтузовского участкового лесничества;

далее граница лесничества идет от точки №1253 до точки №1289 участка № 2 по границе квартала № 41 Мишкинского сельского участкового лесничества;

далее граница лесничества идет от точки №1288 до точки №1306 участка № 2 по границе кварталов № 3,7,14,13 Янтузовского участкового лесничества;

далее граница лесничества идет от точки №1306 до точки №1307 участка № 2 по границе квартала № 41 Мишкинского сельского участкового лесничества;

далее граница лесничества идет от точки №1306 до точки №1307 участка № 2 по границе квартала № 14 Янтузовского участкового лесничества;

далее граница лесничества идет от точки №1307 до точки №1341 участка № 2 по границе квартала № 41 Мишкинского сельского участкового лесничества;

далее граница лесничества идет от точки №1341 до точки №1342 участка № 2 по границе квартала № 8 Янтузовского участкового лесничества;

далее граница лесничества идет от точки №1341 до точки №1342 участка № 2 по границе квартала № 41 Мишкинского сельского участкового лесничества;

далее граница лесничества идет от точки №1342 до точки №1344 участка № 2 по границе квартала № 8 Янтузовского участкового лесничества;

далее граница лесничества идет от точки №1343 до точки №1431 участка № 2 по границе квартала № 41 Мишкинского сельского участкового лесничества;

далее граница лесничества идет от точки №1431 до точки №1432 участка № 2 по границе квартала № 8 Янтузовского участкового лесничества;

далее граница лесничества идет от точки №1431 до точки №1432 участка № 2 по границе квартала № 41 Мишкинского сельского участкового лесничества;

далее граница лесничества идет от точки №1432 до точки №1434 участка № 2 по границе квартала № 8 Янтузовского участкового лесничества;

далее граница лесничества идет от точки №1433 до точки №1454 участка № 2 по границе квартала № 41 Мишкинского сельского участкового лесничества;

далее граница лесничества идет от точки №1454 до точки №1455 участка № 2 по границе квартала № 9 Янтузовского участкового лесничества;

далее граница лесничества идет от точки №1454 до точки №1455 участка № 2 по границе квартала № 41 Мишкинского сельского участкового лесничества;

далее граница лесничества идет от точки №1455 до точки №1456 участка № 2 по границе квартала № 9 Янтузовского участкового лесничества;

далее граница лесничества идет от точки №1455 до точки №1480 участка № 2 по границе квартала № 41 Мишкинского сельского участкового лесничества;

далее граница лесничества идет от точки №1480 до точки №1481 участка № 2 по границе квартала № 10 Бирского сельского участкового лесничества;

далее граница лесничества идет от точки №1480 до точки №1481 участка № 2 по границе квартала № 41 Мишкинского сельского участкового лесничества;

далее граница лесничества идет от точки №1481 до точки №1517 участка № 2 по границе квартала № 10 Бирского сельского участкового лесничества;

далее граница лесничества идет от точки №1516 до точки №1520 участка № 2 по границе квартала № 9 Янтузовского участкового лесничества;

далее граница лесничества идет от точки №1520 до точки №1521 участка № 2 по границе квартала № 10 Бирского сельского участкового лесничества;

далее граница лесничества идет от точки №1520 до точки №1521 участка № 2 по границе квартала № 9 Янтузовского участкового лесничества;

далее граница лесничества идет от точки №1521 до точки №1549 участка № 2 по границе квартала № 10 Бирского сельского участкового лесничества;

далее граница лесничества идет от точки №1548 до точки №1550 участка № 2 по границе квартала № 15 Янтузовского участкового лесничества;

далее граница лесничества идет от точки №1550 до точки №1551 участка № 2 по границе квартала № 10 Бирского сельского участкового лесничества;

далее граница лесничества идет от точки №1550 до точки №1551 участка № 2 по границе квартала № 15 Янтузовского участкового лесничества;

далее граница лесничества идет от точки №1551 до точки №1558 участка № 2 по границе квартала № 10 Бирского сельского участкового лесничества;

далее граница лесничества идет от точки №1557 до точки №1559 участка № 2 по границе квартала № 15 Янтузовского участкового лесничества;

далее граница лесничества идет от точки №1559 до точки №1560 участка № 2 по границе квартала № 10 Бирского сельского участкового лесничества;

далее граница лесничества идет от точки №1559 до точки №1560 участка № 2 по границе квартала № 15 Янтузовского участкового лесничества;

далее граница лесничества идет от точки №1560 до точки №1595 участка № 2 по границе квартала № 10 Бирского сельского участкового лесничества;

далее граница лесничества идет от точки №1594 до точки №1595 участка № 2 по границе квартала № 15 Янтузовского участкового лесничества;

далее граница лесничества идет от точки №1595 до точки №1596 участка № 2 по границе квартала № 10 Бирского сельского участкового лесничества;

далее граница лесничества идет от точки №1595 до точки №1596 участка № 2 по границе квартала № 15 Янтузовского участкового лесничества;

далее граница лесничества идет от точки №1596 до точки №1665 участка № 2 по границе квартала № 10 Бирского сельского участкового лесничества;

далее граница лесничества идет от точки №1664 до точки №1683 участка № 2 по границе кварталов № 20,25 Янтузовского участкового лесничества;

далее граница лесничества идет от точки №1682 до точки №1743 участка № 2 по границе квартала № 12 Бирского сельского участкового лесничества;

далее граница лесничества идет от точки №1742 до точки №1749 участка № 2 по границе квартала № 31 Янтузовского участкового лесничества;

далее граница лесничества идет от точки №1749 до точки №1750 участка № 2 по границе квартала № 12 Бирского сельского участкового лесничества;

далее граница лесничества идет от точки №1749 до точки №1750 участка № 2 по границе квартала № 31 Янтузовского участкового лесничества;

далее граница лесничества идет от точки №1750 до точки №1880 участка № 2 по границе квартала № 12 Бирского сельского участкового лесничества;

далее граница лесничества идет от точки №1879 до точки №1893 участка № 2 по границе квартала № 31 Янтузовского участкового лесничества;

далее граница лесничества идет от точки №1893 до точки №1894 участка № 2 по границе квартала № 12 Бирского сельского участкового лесничества;

далее граница лесничества идет от точки №1893 до точки №1894 участка № 2 по границе квартала № 31 Янтузовского участкового лесничества;

далее граница лесничества идет от точки №1894 до точки №1922 участка № 2 по границе квартала № 12 Бирского сельского участкового лесничества;

далее граница лесничества идет от точки №1921 до точки №1928 участка № 2 по границе кварталов № 36,41 Янтузовского участкового лесничества;

далее граница лесничества идет от точки №1928 до точки №1929 участка № 2 по границе квартала № 13 Бирского сельского участкового лесничества;

далее граница лесничества идет от точки №1928 до точки №1929 участка № 2 по границе квартала № 41 Янтузовского участкового лесничества;

далее граница лесничества идет от точки №1929 до точки №2113 участка № 2 по границе квартала № 13 Бирского сельского участкового лесничества;

далее граница лесничества идет от точки №2112 до точки №2138 участка № 2 по границе кварталов № 41,44 Янтузовского участкового лесничества;

далее граница лесничества идет от точки №2138 до точки №2139 участка № 2 по границе квартала № 13 Бирского сельского участкового лесничества;

далее граница лесничества идет от точки №2138 до точки №2139 участка № 2 по границе квартала № 44 Янтузовского участкового лесничества;

далее граница лесничества идет от точки №2139 до точки №2205 участка № 2 по границе кварталов № 13,5 Бирского сельского участкового лесничества;

далее граница лесничества идет от точки №2205 до точки №2206 участка № 2 по границе квартала № 78 Янтузовского участкового лесничества;

далее граница лесничества идет от точки №2205 до точки №2206 участка № 2 по границе квартала № 5 Бирского сельского участкового лесничества;

далее граница лесничества идет от точки №2206 до точки №2252 участка № 2 по границе квартала № 78 Янтузовского участкового лесничества;

далее граница лесничества идет от точки №2252 до точки №2253 участка № 2 по границе квартала № 13 Бирского сельского участкового лесничества;

далее граница лесничества идет от точки №2252 до точки №2253 участка № 2 по границе квартала № 78 Янтузовского участкового лесничества;

далее граница лесничества идет от точки №2253 до точки №2307 участка № 2 по границе квартала № 13 Бирского сельского участкового лесничества;

далее граница лесничества идет от точки №2306 до точки №2389 участка № 2 по границе квартала № 78 Янтузовского участкового лесничества;

далее граница лесничества идет от точки №2389 до точки №2390 участка № 2 по границе квартала № 15 Бирского сельского участкового лесничества;

далее граница лесничества идет от точки №2389 до точки №2390 участка № 2 по границе квартала № 78 Янтузовского участкового лесничества;

далее граница лесничества идет от точки №2390 до точки №2406 участка № 2 по границе квартала № 15 Бирского сельского участкового лесничества;

далее граница лесничества идет от точки №2405 до точки №2515 участка № 2 по границе квартала № 78 Янтузовского участкового лесничества;

далее граница лесничества идет от точки №2514 до точки №2528 участка № 2 по границе квартала № 5 Бирского сельского участкового лесничества;

далее граница лесничества идет от точки №2528 до точки №2529 участка № 2 по границе квартала № 78 Янтузовского участкового лесничества;

далее граница лесничества идет от точки №2528 до точки №2529 участка № 2 по границе квартала № 5 Бирского сельского участкового лесничества;

далее граница лесничества идет от точки №2529 до точки №2552 участка № 2 по границе квартала № 78 Янтузовского участкового лесничества;

далее граница лесничества идет от точки №2551 до точки №2567 участка № 2 по границе квартала № 5 Бирского сельского участкового лесничества;

далее граница лесничества идет от точки №2567 до точки №2568 участка № 2 по границе квартала № 78 Янтузовского участкового лесничества;

далее граница лесничества идет от точки №2567 до точки №2568 участка № 2 по границе квартала № 5 Бирского сельского участкового лесничества;

далее граница лесничества идет от точки №2568 до точки №2578 участка № 2 по границе квартала № 78 Янтузовского участкового лесничества;

далее граница лесничества идет от точки №2577 до точки №2589 участка № 2 по границе квартала № 5 Бирского сельского участкового лесничества;

далее граница лесничества идет от точки №2589 до точки №2590 участка № 2 по границе квартала № 78 Янтузовского участкового лесничества;

далее граница лесничества идет от точки №2589 до точки №2590 участка № 2 по границе квартала № 5 Бирского сельского участкового лесничества;

далее граница лесничества идет от точки №2590 до точки №2593 участка № 2 по границе квартала № 78 Янтузовского участкового лесничества;

далее граница лесничества идет от точки №2592 до точки №2607 участка № 2 по границе квартала № 5 Бирского сельского участкового лесничества;

далее граница лесничества идет от точки №2607 до точки №2608 участка № 2 по границе квартала № 78 Янтузовского участкового лесничества;

далее граница лесничества идет от точки №2607 до точки №2608 участка № 2 по границе квартала № 5 Бирского сельского участкового лесничества;

далее граница лесничества идет от точки №2608 до точки №2619 участка № 2 по границе квартала № 78 Янтузовского участкового лесничества;

далее граница лесничества идет от точки №2618 до точки №2659 участка № 2 по границе квартала № 5 Бирского сельского участкового лесничества;

далее граница лесничества идет от точки №2659 до точки №2660 участка № 2 по границе квартала № 78 Янтузовского участкового лесничества;

далее граница лесничества идет от точки №2659 до точки №2660 участка № 2 по границе квартала № 5 Бирского сельского участкового лесничества;

далее граница лесничества идет от точки №2660 до точки №2669 участка № 2 по границе квартала № 78 Янтузовского участкового лесничества;

далее граница лесничества идет от точки №2668 до точки №2757 участка № 2 по границе квартала № 5 Бирского сельского участкового лесничества;

далее граница лесничества идет от точки №2756 до точки №2929 участка № 2 по границе кварталов № 48,54,60,53,46,45,42 Янтузовского участкового лесничества;

далее граница лесничества идет от точки №2928 до точки №3323 участка № 2 по границе квартала № 2 Бирского сельского участкового лесничества;

далее граница лесничества идет от точки №3323 до точки №3324 участка № 2 по границе квартала № 42 Янтузовского участкового лесничества;

далее граница лесничества идет от точки №3323 до точки №3324 участка № 2 по границе квартала № 2 Бирского сельского участкового лесничества;

далее граница лесничества идет от точки №3324 до точки №3336 участка № 2 по границе кварталов № 42,38 Янтузовского участкового лесничества;

далее граница лесничества идет от точки №3336 до точки №3337 участка № 2 по границе квартала № 1 Бирского сельского участкового лесничества;

далее граница лесничества идет от точки №3336 до точки №3337 участка № 2 по границе квартала № 38 Янтузовского участкового лесничества;

далее граница лесничества идет от точки №3337 до точки №3406 участка № 2 по границе квартала № 1 Бирского сельского участкового лесничества;

далее граница лесничества идет от точки №3405 до точки №3407 участка № 2 по границе квартала № 38 Янтузовского участкового лесничества;

далее граница лесничества идет от точки №3407 до точки №3408 участка № 2 по границе квартала № 1 Бирского сельского участкового лесничества;

далее граница лесничества идет от точки №3407 до точки №3408 участка № 2 по границе квартала № 38 Янтузовского участкового лесничества;

далее граница лесничества идет от точки №3408 до точки №3428 участка № 2 по границе квартала № 1 Бирского сельского участкового лесничества;

далее граница лесничества идет от точки №3427 до точки №3431 участка № 2 по границе квартала № 37 Янтузовского участкового лесничества;

далее граница лесничества идет от точки №3431 до точки №3432 участка № 2 по границе квартала № 1 Бирского сельского участкового лесничества;

далее граница лесничества идет от точки №3431 до точки №3432 участка № 2 по границе квартала № 37 Янтузовского участкового лесничества;

далее граница лесничества идет от точки №3432 до точки №3446 участка № 2 по границе квартала № 1 Бирского сельского участкового лесничества;

далее граница лесничества идет от точки №3445 до точки №3449 участка № 2 по границе квартала № 37 Янтузовского участкового лесничества;

далее граница лесничества идет от точки №3449 до точки №3450 участка № 2 по границе квартала № 1 Бирского сельского участкового лесничества;

далее граница лесничества идет от точки №3449 до точки №3450 участка № 2 по границе квартала № 37 Янтузовского участкового лесничества;

далее граница лесничества идет от точки №3450 до точки №3471 участка № 2 по границе квартала № 1 Бирского сельского участкового лесничества;

далее граница лесничества идет от точки №3470 до точки №3471 участка № 2 по границе квартала № 37 Янтузовского участкового лесничества;

далее граница лесничества идет от точки №3471 до точки №3472 участка № 2 по границе квартала № 1 Бирского сельского участкового лесничества;

далее граница лесничества идет от точки №3471 до точки №3472 участка № 2 по границе квартала № 37 Янтузовского участкового лесничества;

далее граница лесничества идет от точки №3472 до точки №3543 участка № 2 по границе квартала № 1 Бирского сельского участкового лесничества;

далее граница лесничества идет от точки №3542 до точки №3546 участка № 2 по границе кварталов № 37,32 Янтузовского участкового лесничества;

далее граница лесничества идет от точки №3545 до точки №3601 участка № 2 по границе квартала № 1 Бирского сельского участкового лесничества;

далее граница лесничества идет от точки №3601 до точки №3602 участка № 2 по границе квартала № 32 Янтузовского участкового лесничества;

далее граница лесничества идет от точки №3601 до точки №3602 участка № 2 по границе квартала № 1 Бирского сельского участкового лесничества;

далее граница лесничества идет от точки №3602 до точки №3604 участка № 2 по границе квартала № 32 Янтузовского участкового лесничества;

далее граница лесничества идет от точки №3603 до точки №3625 участка № 2 по границе квартала № 1 Бирского сельского участкового лесничества;

далее граница лесничества идет от точки №3625 до точки №3626 участка № 2 по границе квартала № 32 Янтузовского участкового лесничества;

далее граница лесничества идет от точки №3625 до точки №3626 участка № 2 по границе квартала № 1 Бирского сельского участкового лесничества;

далее граница лесничества идет от точки №3626 до точки №3629 участка № 2 по границе квартала № 32 Янтузовского участкового лесничества;

далее граница лесничества идет от точки №3628 до точки №3643 участка № 2 по границе квартала № 1 Бирского сельского участкового лесничества;

далее граница лесничества идет от точки №3642 до точки №3644 участка № 2 по границе квартала № 26 Янтузовского участкового лесничества;

далее граница лесничества идет от точки №3644 до точки №3645 участка № 2 по границе квартала № 1 Бирского сельского участкового лесничества;

далее граница лесничества идет от точки №3644 до точки №3645 участка № 2 по границе квартала № 26 Янтузовского участкового лесничества;

далее граница лесничества идет от точки №3645 до точки №3666 участка № 2 по границе квартала № 1 Бирского сельского участкового лесничества;

далее граница лесничества идет от точки №3665 до точки №3666 участка № 2 по границе квартала № 26 Янтузовского участкового лесничества;

далее граница лесничества идет от точки №3666 до точки №3667 участка № 2 по границе квартала № 1 Бирского сельского участкового лесничества;

далее граница лесничества идет от точки №3666 до точки №3667 участка № 2 по границе квартала № 26 Янтузовского участкового лесничества;

далее граница лесничества идет от точки №3667 до точки №3688 участка № 2 по границе квартала № 1 Бирского сельского участкового лесничества;

далее граница лесничества идет от точки №3687 до точки №3692 участка № 2 по границе кварталов № 26,21 Янтузовского участкового лесничества;

далее граница лесничества идет от точки №3692 до точки №3693 участка № 2 по границе квартала № 83 Бураевского сельского участкового лесничества;

далее граница лесничества идет от точки №3692 до точки №3693 участка № 2 по границе квартала № 21 Янтузовского участкового лесничества;

далее граница лесничества идет от точки №3693 до точки №3698 участка № 2 по границе квартала № 83 Бураевского сельского участкового лесничества;

далее граница лесничества идет от точки №3697 до точки №3699 участка № 2 по границе квартала № 21 Янтузовского участкового лесничества;

далее граница лесничества идет от точки №3699 до точки №3700 участка № 2 по границе квартала № 83 Бураевского сельского участкового лесничества;

далее граница лесничества идет от точки №3699 до точки №3700 участка № 2 по границе квартала № 21 Янтузовского участкового лесничества;

далее граница лесничества идет от точки №3700 до точки №3884 участка № 2 по границе квартала № 83 Бураевского сельского участкового лесничества;

далее граница лесничества идет от точки №3883 до точки №3893 участка № 2 по границе квартала № 10 Янтузовского участкового лесничества;

далее граница лесничества идет от точки №3893 до точки №3894 участка № 2 по границе квартала № 83 Бураевского сельского участкового лесничества;

далее граница лесничества идет от точки №3893 до точки №3894 участка № 2 по границе квартала № 10 Янтузовского участкового лесничества;

далее граница лесничества идет от точки №3894 до точки №4000 участка № 2 по границе кварталов № 83,81 Бураевского сельского участкового лесничества;

далее граница лесничества идет от точки №3999 до точки №4001 участка № 2 по границе квартала № 77 Казанцевского участкового лесничества;

далее граница лесничества идет от точки №4001 до точки №4002 участка № 2 по границе квартала № 82 Бураевского сельского участкового лесничества;

далее граница лесничества идет от точки №4001 до точки №4002 участка № 2 по границе квартала № 77 Казанцевского участкового лесничества;

далее граница лесничества идет от точки №4002 до точки №4163 участка № 2 по границе кварталов № 82,80 Бураевского сельского участкового лесничества;

далее граница лесничества идет от точки №4162 до точки №4163 участка № 2 по границе квартала № 67 Казанцевского участкового лесничества;

далее граница лесничества идет от точки №4163 до точки №4164 участка № 2 по границе квартала № 80 Бураевского сельского участкового лесничества;

далее граница лесничества идет от точки №4163 до точки №4164 участка № 2 по границе кварталов № 74,67 Казанцевского участкового лесничества;

далее граница лесничества идет от точки №4164 до точки №4201 участка № 2 по границе квартала № 80 Бураевского сельского участкового лесничества;

далее граница лесничества идет от точки №4200 до точки №4201 участка № 2 по границе квартала № 74 Казанцевского участкового лесничества;

далее граница лесничества идет от точки №4201 до точки №4202 участка № 2 по границе квартала № 82 Бураевского сельского участкового лесничества;

далее граница лесничества идет от точки №4201 до точки №4202 участка № 2 по границе квартала № 74 Казанцевского участкового лесничества;

далее граница лесничества идет от точки №4202 до точки №4206 участка № 2 по границе квартала № 82 Бураевского сельского участкового лесничества;

далее граница лесничества идет от точки №4205 до точки №4206 участка № 2 по границе квартала № 78 Казанцевского участкового лесничества;

далее граница лесничества идет от точки №4206 до точки №4207 участка № 2 по границе квартала № 82 Бураевского сельского участкового лесничества;

далее граница лесничества идет от точки №4206 до точки №4207 участка № 2 по границе квартала № 78 Казанцевского участкового лесничества;

далее граница лесничества идет от точки №4207 до точки №4211 участка № 2 по границе квартала № 82 Бураевского сельского участкового лесничества;

далее граница лесничества идет от точки №4210 до точки №4212 участка № 2 по границе кварталов № 78,81 Казанцевского участкового лесничества;

далее граница лесничества идет от точки №4212 до точки №4213 участка № 2 по границе квартала № 82 Бураевского сельского участкового лесничества;

далее граница лесничества идет от точки №4212 до точки №4213 участка № 2 по границе квартала № 81 Казанцевского участкового лесничества;

далее граница лесничества идет от точки №4213 до точки №4286 участка № 2 по границе квартала № 82 Бураевского сельского участкового лесничества;

далее граница лесничества идет от точки №4285 до точки №4286 участка № 2 по границе квартала № 81 Казанцевского участкового лесничества;

далее граница лесничества идет от точки №4286 до точки №4287 участка № 2 по границе квартала № 82 Бураевского сельского участкового лесничества;

далее граница лесничества идет от точки №4286 до точки №4287 участка № 2 по границе квартала № 81 Казанцевского участкового лесничества;

далее граница лесничества идет от точки №4287 до точки №4295 участка № 2 по границе квартала № 82 Бураевского сельского участкового лесничества;

далее граница лесничества идет от точки №4294 до точки №4431 участка № 2 по границе кварталов № 81,80,79,75,76,69 Казанцевского участкового лесничества;

далее граница лесничества идет от точки №4431 до точки №4432 участка № 2 по границе квартала № 77 Бураевского сельского участкового лесничества;

далее граница лесничества идет от точки №4431 до точки №4432 участка № 2 по границе квартала № 69 Казанцевского участкового лесничества;

далее граница лесничества идет от точки №4432 до точки №4808 участка № 2 по границе квартала № 77 Бураевского сельского участкового лесничества;

далее граница лесничества идет от точки №4807 до точки №4830 участка № 2 по границе кварталов № 69,67 Казанцевского участкового лесничества;

далее граница лесничества идет от точки №4830 до точки №4831 участка № 2 по границе квартала № 77 Бураевского сельского участкового лесничества;

далее граница лесничества идет от точки №4830 до точки №4831 участка № 2 по границе квартала № 67 Казанцевского участкового лесничества;

далее граница лесничества идет от точки №4831 до точки №4841 участка № 2 по границе квартала № 77 Бураевского сельского участкового лесничества;

далее граница лесничества идет от точки №4840 до точки №4842 участка № 2 по границе квартала № 66 Казанцевского участкового лесничества;

далее граница лесничества идет от точки №4842 до точки №4843 участка № 2 по границе квартала № 77 Бураевского сельского участкового лесничества;

далее граница лесничества идет от точки №4842 до точки №4843 участка № 2 по границе квартала № 66 Казанцевского участкового лесничества;

далее граница лесничества идет от точки №4843 до точки №4851 участка № 2 по границе квартала № 77 Бураевского сельского участкового лесничества;

далее граница лесничества идет от точки №4850 до точки №4891 участка № 2 по границе кварталов № 66,56,57,46,38,37,36 Казанцевского участкового лесничества;

далее граница лесничества идет от точки №4890 до точки №4951 участка № 2 по границе квартала № 53 Бураевского сельского участкового лесничества;

далее граница лесничества идет от точки №4951 до точки №4952 участка № 2 по границе квартала № 36 Казанцевского участкового лесничества;

далее граница лесничества идет от точки №4951 до точки №4952 участка № 2 по границе квартала № 53 Бураевского сельского участкового лесничества;

далее граница лесничества идет от точки №4952 до точки №5231 участка № 2 по границе кварталов № 36,26,19,20,29,40,41,30 Казанцевского участкового лесничества;

далее граница лесничества идет от точки №5231 до точки №5232 участка № 2 по границе квартала № 62 Бураевского сельского участкового лесничества;

далее граница лесничества идет от точки №5231 до точки №5232 участка № 2 по границе квартала № 30 Казанцевского участкового лесничества;

далее граница лесничества идет от точки №5232 до точки №5266 участка № 2 по границе квартала № 62 Бураевского сельского участкового лесничества;

далее граница лесничества идет от точки №5265 до точки №5267 участка № 2 по границе кварталов № 30,31 Казанцевского участкового лесничества;

далее граница лесничества идет от точки №5267 до точки №5268 участка № 2 по границе квартала № 62 Бураевского сельского участкового лесничества;

далее граница лесничества идет от точки №5267 до точки №5268 участка № 2 по границе квартала № 31 Казанцевского участкового лесничества;

далее граница лесничества идет от точки №5268 до точки №5273 участка № 2 по границе квартала № 62 Бураевского сельского участкового лесничества;

далее граница лесничества идет от точки №5272 до точки №5273 участка № 2 по границе квартала № 31 Казанцевского участкового лесничества;

далее граница лесничества идет от точки №5273 до точки №5274 участка № 2 по границе квартала № 62 Бураевского сельского участкового лесничества;

далее граница лесничества идет от точки №5273 до точки №5274 участка № 2 по границе квартала № 31 Казанцевского участкового лесничества;

далее граница лесничества идет от точки №5274 до точки №5295 участка № 2 по границе квартала № 62 Бураевского сельского участкового лесничества;

далее граница лесничества идет от точки №5294 до точки №5295 участка № 2 по границе квартала № 31 Казанцевского участкового лесничества;

далее граница лесничества идет от точки №5295 до точки №5296 участка № 2 по границе квартала № 62 Бураевского сельского участкового лесничества;

далее граница лесничества идет от точки №5295 до точки №5296 участка № 2 по границе квартала № 31 Казанцевского участкового лесничества;

далее граница лесничества идет от точки №5296 до точки №5330 участка № 2 по границе квартала № 62 Бураевского сельского участкового лесничества;

далее граница лесничества идет от точки №5329 до точки №5330 участка № 2 по границе квартала № 31 Казанцевского участкового лесничества;

далее граница лесничества идет от точки №5330 до точки №5331 участка № 2 по границе квартала № 62 Бураевского сельского участкового лесничества;

далее граница лесничества идет от точки №5330 до точки №5331 участка № 2 по границе квартала № 31 Казанцевского участкового лесничества;

далее граница лесничества идет от точки №5331 до точки №5344 участка № 2 по границе квартала № 62 Бураевского сельского участкового лесничества;

далее граница лесничества идет от точки №5343 до точки №5344 участка № 2 по границе квартала № 31 Казанцевского участкового лесничества;

далее граница лесничества идет от точки №5344 до точки №5345 участка № 2 по границе квартала № 62 Бураевского сельского участкового лесничества;

далее граница лесничества идет от точки №5344 до точки №5345 участка № 2 по границе квартала № 31 Казанцевского участкового лесничества;

далее граница лесничества идет от точки №5345 до точки №5351 участка № 2 по границе квартала № 62 Бураевского сельского участкового лесничества;

далее граница лесничества идет от точки №5350 до точки №5359 участка № 2 по границе кварталов № 32,22 Казанцевского участкового лесничества;

далее граница лесничества идет от точки №5359 до точки №5360 участка № 2 по границе квартала № 62 Бураевского сельского участкового лесничества;

далее граница лесничества идет от точки №5359 до точки №5360 участка № 2 по границе квартала № 22 Казанцевского участкового лесничества;

далее граница лесничества идет от точки №5360 до точки №5411 участка № 2 по границе квартала № 62 Бураевского сельского участкового лесничества;

далее граница лесничества идет от точки №5410 до точки №5434 участка № 2 по границе квартала № 22 Казанцевского участкового лесничества;

далее граница лесничества идет от точки №5434 до точки №5435 участка № 2 по границе квартала № 62 Бураевского сельского участкового лесничества;

далее граница лесничества идет от точки №5434 до точки №5435 участка № 2 по границе квартала № 22 Казанцевского участкового лесничества;

далее граница лесничества идет от точки №5435 до точки №5449 участка № 2 по границе квартала № 62 Бураевского сельского участкового лесничества;

далее граница лесничества идет от точки №5449 до точки №5450 участка № 2 по границе квартала № 17 Казанцевского участкового лесничества;

далее граница лесничества идет от точки №5449 до точки №5450 участка № 2 по границе квартала № 62 Бураевского сельского участкового лесничества;

далее граница лесничества идет от точки №5450 до точки №5453 участка № 2 по границе квартала № 17 Казанцевского участкового лесничества;

далее граница лесничества идет от точки №5452 до точки №5472 участка № 2 по границе квартала № 62 Бураевского сельского участкового лесничества;

далее граница лесничества идет от точки №5472 до точки №5473 участка № 2 по границе квартала № 17 Казанцевского участкового лесничества;

далее граница лесничества идет от точки №5472 до точки №5473 участка № 2 по границе квартала № 62 Бураевского сельского участкового лесничества;

далее граница лесничества идет от точки №5473 до точки №5476 участка № 2 по границе квартала № 17 Казанцевского участкового лесничества;

далее граница лесничества идет от точки №5475 до точки №5620 участка № 2 по границе квартала № 62 Бураевского сельского участкового лесничества;

далее граница лесничества идет от точки №5619 до точки №5622 участка № 2 по границе квартала № 13 Казанцевского участкового лесничества;

далее граница лесничества идет от точки №5622 до точки №5623 участка № 2 по границе квартала № 62 Бураевского сельского участкового лесничества;

далее граница лесничества идет от точки №5622 до точки №5623 участка № 2 по границе квартала № 13 Казанцевского участкового лесничества;

далее граница лесничества идет от точки №5623 до точки №5727 участка № 2 по границе квартала № 62 Бураевского сельского участкового лесничества;

далее граница лесничества идет от точки №5726 до точки №5728 участка № 2 по границе квартала № 12 Казанцевского участкового лесничества;

далее граница лесничества идет от точки №5728 до точки №5729 участка № 2 по границе квартала № 61 Бураевского сельского участкового лесничества;

далее граница лесничества идет от точки №5728 до точки №5729 участка № 2 по границе квартала № 12 Казанцевского участкового лесничества;

далее граница лесничества идет от точки №5729 до точки №5811 участка № 2 по границе квартала № 61 Бураевского сельского участкового лесничества;

далее граница лесничества идет от точки №5810 до точки №5811 участка № 2 по границе квартала № 12 Казанцевского участкового лесничества;

далее граница лесничества идет от точки №5811 до точки №5812 участка № 2 по границе квартала № 61 Бураевского сельского участкового лесничества;

далее граница лесничества идет от точки №5811 до точки №5812 участка № 2 по границе квартала № 12 Казанцевского участкового лесничества;

далее граница лесничества идет от точки №5812 до точки №5883 участка № 2 по границе квартала № 61 Бураевского сельского участкового лесничества;

далее граница лесничества идет от точки №5882 до точки №5885 участка № 2 по границе квартала № 11 Казанцевского участкового лесничества;

далее граница лесничества идет от точки №5885 до точки №5886 участка № 2 по границе квартала № 61 Бураевского сельского участкового лесничества;

далее граница лесничества идет от точки №5885 до точки №5886 участка № 2 по границе квартала № 11 Казанцевского участкового лесничества;

далее граница лесничества идет от точки №5886 до точки №5926 участка № 2 по границе квартала № 61 Бураевского сельского участкового лесничества;

далее граница лесничества идет от точки №5925 до точки №5927 участка № 2 по границе квартала № 11 Казанцевского участкового лесничества;

далее граница лесничества идет от точки №5927 до точки №5928 участка № 2 по границе квартала № 61 Бураевского сельского участкового лесничества;

далее граница лесничества идет от точки №5927 до точки №5928 участка № 2 по границе квартала № 11 Казанцевского участкового лесничества;

далее граница лесничества идет от точки №5928 до точки №5958 участка № 2 по границе квартала № 61 Бураевского сельского участкового лесничества;

далее граница лесничества идет от точки №5957 до точки №5959 участка № 2 по границе квартала № 11 Казанцевского участкового лесничества;

далее граница лесничества идет от точки №5959 до точки №5960 участка № 2 по границе квартала № 58 Бураевского сельского участкового лесничества;

далее граница лесничества идет от точки №5959 до точки №5960 участка № 2 по границе квартала № 11 Казанцевского участкового лесничества;

далее граница лесничества идет от точки №5960 до точки №6238 участка № 2 по границе кварталов № 58,61,56 Бураевского сельского участкового лесничества;

далее граница лесничества идет от точки №6237 до точки №6242 участка № 2 по границе кварталов № 5,1 Казанцевского участкового лесничества;

далее граница лесничества идет от точки №6241 до точки №6301 участка № 2 по границе квартала № 56 Бураевского сельского участкового лесничества;

далее граница лесничества идет от точки №6301 до точки №6302 участка № 2 по границе квартала № 1 Казанцевского участкового лесничества;

далее граница лесничества идет от точки №6301 до точки №6302 участка № 2 по границе квартала № 56 Бураевского сельского участкового лесничества;

далее граница лесничества идет от точки №6302 до точки №6304 участка № 2 по границе квартала № 1 Казанцевского участкового лесничества;

далее граница лесничества идет от точки №6303 до точки №6367 участка № 2 по границе квартала № 56 Бураевского сельского участкового лесничества;

далее граница лесничества идет от точки №6367 до точки №6368 участка № 2 по границе квартала № 1 Казанцевского участкового лесничества;

далее граница лесничества идет от точки №6367 до точки №6368 участка № 2 по границе квартала № 56 Бураевского сельского участкового лесничества;

далее граница лесничества идет от точки №6368 до точки №6372 участка № 2 по границе кварталов № 1,2 Казанцевского участкового лесничества;

далее граница лесничества идет от точки №6372 до точки №6373 участка № 2 по границе квартала № 57 Бураевского сельского участкового лесничества;

далее граница лесничества идет от точки №6372 до точки №6373 участка № 2 по границе квартала № 2 Казанцевского участкового лесничества;

далее граница лесничества идет от точки №6373 до точки №6388 участка № 2 по границе квартала № 57 Бураевского сельского участкового лесничества;

далее граница лесничества идет от точки №6387 до точки №6391 участка № 2 по границе квартала № 2 Казанцевского участкового лесничества;

далее граница лесничества идет от точки №6391 до точки №6392 участка № 2 по границе квартала № 57 Бураевского сельского участкового лесничества;

далее граница лесничества идет от точки №6391 до точки №6392 участка № 2 по границе квартала № 2 Казанцевского участкового лесничества;

далее граница лесничества идет от точки №6392 до точки №6717 участка № 2 по границе кварталов № 57,64 Бураевского сельского участкового лесничества;

далее граница лесничества идет от точки №6717 до точки №6718 участка № 2 по границе квартала № 9 Казанцевского участкового лесничества;

далее граница лесничества идет от точки №6717 до точки №6718 участка № 2 по границе квартала № 57 Бураевского сельского участкового лесничества;

далее граница лесничества идет от точки №6718 до точки №6723 участка № 2 по границе кварталов № 9,10 Казанцевского участкового лесничества;

далее граница лесничества идет от точки №6723 до точки №6724 участка № 2 по границе квартала № 64 Бураевского сельского участкового лесничества;

далее граница лесничества идет от точки №6723 до точки №6724 участка № 2 по границе квартала № 10 Казанцевского участкового лесничества;

далее граница лесничества идет от точки №6724 до точки №6782 участка № 2 по границе квартала № 64 Бураевского сельского участкового лесничества;

далее граница лесничества идет от точки №6781 до точки №6782 участка № 2 по границе квартала № 3 Казанцевского участкового лесничества;

далее граница лесничества идет от точки №6782 до точки №6783 участка № 2 по границе квартала № 64 Бураевского сельского участкового лесничества;

далее граница лесничества идет от точки №6782 до точки №6783 участка № 2 по границе квартала № 3 Казанцевского участкового лесничества;

далее граница лесничества идет от точки №6783 до точки №6819 участка № 2 по границе квартала № 64 Бураевского сельского участкового лесничества;

далее граница лесничества идет от точки №6818 до точки №6819 участка № 2 по границе квартала № 3 Казанцевского участкового лесничества;

далее граница лесничества идет от точки №6819 до точки №6820 участка № 2 по границе квартала № 64 Бураевского сельского участкового лесничества;

далее граница лесничества идет от точки №6819 до точки №6820 участка № 2 по границе квартала № 3 Казанцевского участкового лесничества;

далее граница лесничества идет от точки №6820 до точки №6933 участка № 2 по границе квартала № 64 Бураевского сельского участкового лесничества;

далее граница лесничества идет от точки №6932 до точки №6945 участка № 2 по границе квартала № 3 Казанцевского участкового лесничества;

далее граница лесничества идет от точки №6945 до точки №6946 участка № 2 по границе квартала № 64 Бураевского сельского участкового лесничества;

далее граница лесничества идет от точки №6945 до точки №6946 участка № 2 по границе квартала № 3 Казанцевского участкового лесничества;

далее граница лесничества идет от точки №6946 до точки №6953 участка № 2 по границе квартала № 64 Бураевского сельского участкового лесничества;

далее граница лесничества идет от точки №6952 до точки №6979 участка № 2 по границе кварталов № 3,10,16 Казанцевского участкового лесничества;

далее граница лесничества идет от точки №6979 до точки №6980 участка № 2 по границе квартала № 12 Мишкинского сельского участкового лесничества;

далее граница лесничества идет от точки №6979 до точки №6980 участка № 2 по границе квартала № 16 Казанцевского участкового лесничества;

далее граница лесничества идет от точки №6980 до точки №7001 участка № 2 по границе квартала № 12 Мишкинского сельского участкового лесничества;

далее граница лесничества идет от точки №7000 до точки №7003 участка № 2 по границе квартала № 16 Казанцевского участкового лесничества;

далее граница лесничества идет от точки №7003 до точки №7004 участка № 2 по границе квартала № 12 Мишкинского сельского участкового лесничества;

далее граница лесничества идет от точки №7003 до точки №7004 участка № 2 по границе квартала № 16 Казанцевского участкового лесничества;

далее граница лесничества идет от точки №7004 до точки №7012 участка № 2 по границе квартала № 12 Мишкинского сельского участкового лесничества;

далее граница лесничества идет от точки №7011 до точки №7013 участка № 2 по границе кварталов № 16,18 Казанцевского участкового лесничества;

далее граница лесничества идет от точки №7013 до точки №7014 участка № 2 по границе квартала № 12 Мишкинского сельского участкового лесничества;

далее граница лесничества идет от точки №7013 до точки №7014 участка № 2 по границе квартала № 18 Казанцевского участкового лесничества;

далее граница лесничества идет от точки №7014 до точки №7090 участка № 2 по границе квартала № 12 Мишкинского сельского участкового лесничества;

далее граница лесничества идет от точки №7090 до точки №7091 участка № 2 по границе кварталов № 18,25 Казанцевского участкового лесничества;

далее граница лесничества идет от точки №7091 до точки №7092 участка № 2 по границе квартала № 12 Мишкинского сельского участкового лесничества;

далее граница лесничества идет от точки №7091 до точки №7092 участка № 2 по границе квартала № 25 Казанцевского участкового лесничества;

далее граница лесничества идет от точки №7092 до точки №7202 участка № 2 по границе квартала № 12 Мишкинского сельского участкового лесничества;

далее граница лесничества идет от точки №7201 до точки №7203 участка № 2 по границе кварталов № 25,35 Казанцевского участкового лесничества;

далее граница лесничества идет от точки №7203 до точки №7204 участка № 2 по границе квартала № 12 Мишкинского сельского участкового лесничества;

далее граница лесничества идет от точки №7203 до точки №7204 участка № 2 по границе квартала № 35 Казанцевского участкового лесничества;

далее граница лесничества идет от точки №7204 до точки №1 участка № 2 по границе кварталов № 12,39 Мишкинского сельского участкового лесничества;

далее граница лесничества идет от точки №7326 до точки №7407 участка № 2 по границе квартала № 38 Мишкинского сельского участкового лесничества;

далее граница лесничества идет от точки №7406 до точки №7417 участка № 2 по границе кварталов № 63,51,44 Казанцевского участкового лесничества;

далее граница лесничества идет от точки №7417 до точки №7418 участка № 2 по границе квартала № 38 Мишкинского сельского участкового лесничества;

далее граница лесничества идет от точки №7417 до точки №7418 участка № 2 по границе квартала № 44 Казанцевского участкового лесничества;

далее граница лесничества идет от точки №7418 до точки №7327 участка № 2 по границе квартала № 38 Мишкинского сельского участкового лесничества;

далее граница лесничества идет от точки №7424 до точки №7425 участка № 2 по границе квартала № 13 Бирского сельского участкового лесничества;

далее граница лесничества идет от точки №7424 до точки №7425 участка № 2 по границе квартала № 44 Янтузовского участкового лесничества;

далее граница лесничества идет от точки №7425 до точки №7440 участка № 2 по границе кварталов № 13,5 Бирского сельского участкового лесничества;

далее граница лесничества идет от точки №7439 до точки №7449 участка № 2 по границе кварталов № 48,44 Янтузовского участкового лесничества;

далее граница лесничества идет от точки №7449 до точки №7450 участка № 2 по границе квартала № 13 Бирского сельского участкового лесничества;

далее граница лесничества идет от точки №7449 до точки №7450 участка № 2 по границе квартала № 44 Янтузовского участкового лесничества;

далее граница лесничества идет от точки №7450 до точки №7454 участка № 2 по границе квартала № 13 Бирского сельского участкового лесничества;

далее граница лесничества идет от точки №7453 до точки №7463 участка № 2 по границе квартала № 44 Янтузовского участкового лесничества;

далее граница лесничества идет от точки №7424 до точки №7425 участка № 2 по границе квартала № 13 Бирского сельского участкового лесничества;

далее граница лесничества идет от точки №7424 до точки №7425 участка № 2 по границе квартала № 44 Янтузовского участкового лесничества;

далее граница лесничества идет от точки №7463 до точки №7468 участка № 2 по границе кварталов № 33,38 Янтузовского участкового лесничества;

далее граница лесничества идет от точки №7468 до точки №7469 участка № 2 по границе квартала № 1 Бирского сельского участкового лесничества;

далее граница лесничества идет от точки №7468 до точки №7469 участка № 2 по границе квартала № 38 Янтузовского участкового лесничества;

далее граница лесничества идет от точки №7469 до точки №7498 участка № 2 по границе квартала № 1 Бирского сельского участкового лесничества;

далее граница лесничества идет от точки №7497 до точки №7464 участка № 2 по границе кварталов № 37,32,33 Янтузовского участкового лесничества;

далее граница лесничества идет от точки №7505 до точки №7512 участка № 2 по границе квартала № 57 Бураевского сельского участкового лесничества;

далее граница лесничества идет от точки №7512 до точки №7513 участка № 2 по границе квартала № 9 Казанцевского участкового лесничества;

далее граница лесничества идет от точки №7512 до точки №7513 участка № 2 по границе квартала № 57 Бураевского сельского участкового лесничества;

далее граница лесничества идет от точки №7513 до точки №7520 участка № 2 по границе кварталов № 9,8,2 Казанцевского участкового лесничества;

далее граница лесничества идет от точки №7520 до точки №7521 участка № 2 по границе квартала № 57 Бураевского сельского участкового лесничества;

далее граница лесничества идет от точки №7520 до точки №7521 участка № 2 по границе квартала № 2 Казанцевского участкового лесничества;

далее граница лесничества идет от точки №7521 до точки №7506 участка № 2 по границе квартала № 57 Бураевского сельского участкового лесничества;

далее граница лесничества идет от точки №7571 до точки №7616 участка № 2 по границе квартала № 12 Бирского сельского участкового лесничества;

далее граница лесничества идет от точки №7615 до точки №7619 участка № 2 по границе квартала № 30 Янтузовского участкового лесничества;

далее граница лесничества идет от точки №7619 до точки №7620 участка № 2 по границе квартала № 12 Бирского сельского участкового лесничества;

далее граница лесничества идет от точки №7619 до точки №7620 участка № 2 по границе квартала № 30 Янтузовского участкового лесничества;

далее граница лесничества идет от точки №7620 до точки №7572 участка № 2 по границе квартала № 12 Бирского сельского участкового лесничества;

далее граница лесничества идет от точки №7637 до точки №7642 участка № 2 по границе квартала № 10 Бирского сельского участкового лесничества;

далее граница лесничества идет от точки №7641 до точки №7649 участка № 2 по границе кварталов № 20,14 Янтузовского участкового лесничества;

далее граница лесничества идет от точки №7649 до точки №7650 участка № 2 по границе квартала № 10 Бирского сельского участкового лесничества;

далее граница лесничества идет от точки №7649 до точки №7650 участка № 2 по границе квартала № 14 Янтузовского участкового лесничества;

далее граница лесничества идет от точки №7650 до точки №7638 участка № 2 по границе квартала № 10 Бирского сельского участкового лесничества;

далее граница лесничества идет от точки №7679 до точки №7694 участка № 2 по границе квартала № 57 Бураевского сельского участкового лесничества;

далее граница лесничества идет от точки №7693 до точки №7695 участка № 2 по границе квартала № 2 Казанцевского участкового лесничества;

далее граница лесничества идет от точки №7695 до точки №7696 участка № 2 по границе квартала № 57 Бураевского сельского участкового лесничества;

далее граница лесничества идет от точки №7695 до точки №7696 участка № 2 по границе квартала № 2 Казанцевского участкового лесничества;

далее граница лесничества идет от точки №7696 до точки №7680 участка № 2 по границе квартала № 57 Бураевского сельского участкового лесничества;

далее граница лесничества идет от точки №7734 до точки №7735 участка № 2 по границе квартала № 36 Казанцевского участкового лесничества;

далее граница лесничества идет от точки №7734 до точки №7750 участка № 2 по границе квартала № 53 Бураевского сельского участкового лесничества;

далее граница лесничества идет от точки №7750 до точки №7751 участка № 2 по границе квартала № 36 Казанцевского участкового лесничества;

далее граница лесничества идет от точки №7750 до точки №7751 участка № 2 по границе квартала № 53 Бураевского сельского участкового лесничества;

далее граница лесничества идет от точки №7751 до точки №7735 участка № 2 по границе квартала № 36 Казанцевского участкового лесничества;

далее граница лесничества идет от точки №7734 до точки №7735 участка № 2 по границе квартала № 53 Бураевского сельского участкового лесничества;

далее граница лесничества идет от точки №7752 до точки №7753 участка № 2 по границе квартала № 64 Бураевского сельского участкового лесничества;

далее граница лесничества идет от точки №7752 до точки №7753 участка № 2 по границе квартала № 3 Казанцевского участкового лесничества;

далее граница лесничества идет от точки №7753 до точки №7771 участка № 2 по границе квартала № 64 Бураевского сельского участкового лесничества;

далее граница лесничества идет от точки №7770 до точки №7771 участка № 2 по границе квартала № 3 Казанцевского участкового лесничества;

далее граница лесничества идет от точки №7771 до точки №7772 участка № 2 по границе квартала № 64 Бураевского сельского участкового лесничества;

далее граница лесничества идет от точки №7771 до точки №7772 участка № 2 по границе квартала № 3 Казанцевского участкового лесничества;

далее граница лесничества идет от точки №7772 до точки №7781 участка № 2 по границе квартала № 64 Бураевского сельского участкового лесничества;

далее граница лесничества идет от точки №7780 до точки №7784 участка № 2 по границе квартала № 3 Казанцевского участкового лесничества;

далее граница лесничества идет от точки №7752 до точки №7753 участка № 2 по границе квартала № 64 Бураевского сельского участкового лесничества;

далее граница лесничества идет от точки №7752 до точки №7753 участка № 2 по границе квартала № 3 Казанцевского участкового лесничества;

далее граница лесничества идет от точки №7784 до точки №7785 участка № 2 по границе квартала № 41 Мишкинского сельского участкового лесничества;

далее граница лесничества идет от точки №7784 до точки №7801 участка № 2 по границе квартала № 2 Янтузовского участкового лесничества;

далее граница лесничества идет от точки №7801 до точки №7802 участка № 2 по границе квартала № 41 Мишкинского сельского участкового лесничества;

далее граница лесничества идет от точки №7801 до точки №7802 участка № 2 по границе квартала № 2 Янтузовского участкового лесничества;

далее граница лесничества идет от точки №7802 до точки №7785 участка № 2 по границе квартала № 41 Мишкинского сельского участкового лесничества;

далее граница лесничества идет от точки №7784 до точки №7785 участка № 2 по границе квартала № 2 Янтузовского участкового лесничества;

далее граница лесничества идет от точки №7826 до точки №7833 участка № 2 по границе квартала № 57 Бураевского сельского участкового лесничества;

далее граница лесничества идет от точки №7833 до точки №7834 участка № 2 по границе квартала № 9 Казанцевского участкового лесничества;

далее граница лесничества идет от точки №7833 до точки №7834 участка № 2 по границе квартала № 57 Бураевского сельского участкового лесничества;

далее граница лесничества идет от точки №7834 до точки №7835 участка № 2 по границе квартала № 9 Казанцевского участкового лесничества;

далее граница лесничества идет от точки №7834 до точки №7827 участка № 2 по границе квартала № 57 Бураевского сельского участкового лесничества;

далее граница лесничества идет от точки №7843 до точки №7844 участка № 2 по границе квартала № 78 Бураевского сельского участкового лесничества;

далее граница лесничества идет от точки №7874 до точки №7875 участка № 2 по границе квартала № 10 Бирского сельского участкового лесничества;

далее граница лесничества идет от точки №7887 до точки №7888 участка № 2 по границе квартала № 80 Бураевского сельского участкового лесничества;

далее граница лесничества идет от точки №7887 до точки №7888 участка № 2 по границе квартала № 71 Казанцевского участкового лесничества;

далее граница лесничества идет от точки №7888 до точки №7905 участка № 2 по границе квартала № 80 Бураевского сельского участкового лесничества;

далее граница лесничества идет от точки №7904 до точки №7905 участка № 2 по границе квартала № 71 Казанцевского участкового лесничества;

далее граница лесничества идет от точки №7887 до точки №7888 участка № 2 по границе квартала № 80 Бураевского сельского участкового лесничества;

далее граница лесничества идет от точки №7887 до точки №7888 участка № 2 по границе квартала № 71 Казанцевского участкового лесничества;

далее граница лесничества идет от точки №7905 до точки №7906 участка № 2 по границе квартала № 64 Бураевского сельского участкового лесничества;

далее граница лесничества идет от точки №7905 до точки №7907 участка № 2 по границе кварталов № 3,10 Казанцевского участкового лесничества;

далее граница лесничества идет от точки №7907 до точки №7908 участка № 2 по границе квартала № 64 Бураевского сельского участкового лесничества;

далее граница лесничества идет от точки №7907 до точки №7908 участка № 2 по границе квартала № 10 Казанцевского участкового лесничества;

далее граница лесничества идет от точки №7908 до точки №7906 участка № 2 по границе квартала № 64 Бураевского сельского участкового лесничества;

далее граница лесничества идет от точки №7905 до точки №7906 участка № 2 по границе квартала № 3 Казанцевского участкового лесничества;

далее граница лесничества идет от точки №7915 до точки №7916 участка № 2 по границе квартала № 10 Бирского сельского участкового лесничества;

далее граница лесничества идет от точки №7951 до точки №7952 участка № 2 по границе квартала № 57 Бураевского сельского участкового лесничества;

далее граница лесничества идет от точки №7982 до точки №7983 участка № 2 по границе квартала № 13 Бирского сельского участкового лесничества;

далее граница лесничества идет от точки №7982 до точки №7983 участка № 2 по границе квартала № 44 Янтузовского участкового лесничества;

далее граница лесничества идет от точки №7983 до точки №7986 участка № 2 по границе квартала № 13 Бирского сельского участкового лесничества;

далее граница лесничества идет от точки №7985 до точки №7991 участка № 2 по границе квартала № 44 Янтузовского участкового лесничества;

далее граница лесничества идет от точки №7982 до точки №7983 участка № 2 по границе квартала № 13 Бирского сельского участкового лесничества;

далее граница лесничества идет от точки №7982 до точки №7983 участка № 2 по границе квартала № 44 Янтузовского участкового лесничества;

далее граница лесничества идет от точки №7991 до точки №7992 участка № 2 по границе квартала № 57 Бураевского сельского участкового лесничества;

далее граница лесничества идет от точки №8004 до точки №8005 участка № 2 по границе квартала № 83 Бураевского сельского участкового лесничества;

далее граница лесничества идет от точки №8004 до точки №8010 участка № 2 по границе квартала № 16 Янтузовского участкового лесничества;

далее граница лесничества идет от точки №8010 до точки №8011 участка № 2 по границе квартала № 83 Бураевского сельского участкового лесничества;

далее граница лесничества идет от точки №8010 до точки №8011 участка № 2 по границе квартала № 16 Янтузовского участкового лесничества;

далее граница лесничества идет от точки №8011 до точки №8005 участка № 2 по границе квартала № 83 Бураевского сельского участкового лесничества;

далее граница лесничества идет от точки №8004 до точки №8005 участка № 2 по границе квартала № 16 Янтузовского участкового лесничества;

далее граница лесничества идет от точки №8019 до точки №8022 участка № 2 по границе квартала № 80 Бураевского сельского участкового лесничества;

далее граница лесничества идет от точки №8021 до точки №8022 участка № 2 по границе квартала № 74 Казанцевского участкового лесничества;

далее граница лесничества идет от точки №8022 до точки №8023 участка № 2 по границе квартала № 80 Бураевского сельского участкового лесничества;

далее граница лесничества идет от точки №8022 до точки №8023 участка № 2 по границе квартала № 74 Казанцевского участкового лесничества;

далее граница лесничества идет от точки №8023 до точки №8020 участка № 2 по границе квартала № 80 Бураевского сельского участкового лесничества;

далее граница лесничества идет от точки №8034 до точки №8035 участка № 2 по границе квартала № 2 Бирского сельского участкового лесничества;

далее граница лесничества идет от точки №8086 до точки №8096 участка № 2 по границе квартала № 81 Бураевского сельского участкового лесничества;

далее граница лесничества идет от точки №8096 до точки №8097 участка № 2 по границе квартала № 59 Казанцевского участкового лесничества;

далее граница лесничества идет от точки №8096 до точки №8097 участка № 2 по границе квартала № 81 Бураевского сельского участкового лесничества;

далее граница лесничества идет от точки №8097 до точки №8098 участка № 2 по границе квартала № 59 Казанцевского участкового лесничества;

далее граница лесничества идет от точки №8097 до точки №8087 участка № 2 по границе квартала № 81 Бураевского сельского участкового лесничества;

далее граница лесничества идет от точки №8098 до точки №8099 участка № 2 по границе квартала № 38 Мишкинского сельского участкового лесничества;

далее граница лесничества идет от точки №8128 до точки №8129 участка № 2 по границе квартала № 80 Бураевского сельского участкового лесничества;

далее граница лесничества идет от точки №8128 до точки №8129 участка № 2 по границе квартала № 71 Казанцевского участкового лесничества;

далее граница лесничества идет от точки №8129 до точки №8140 участка № 2 по границе квартала № 80 Бураевского сельского участкового лесничества;

далее граница лесничества идет от точки №8139 до точки №8140 участка № 2 по границе квартала № 71 Казанцевского участкового лесничества;

далее граница лесничества идет от точки №8128 до точки №8129 участка № 2 по границе квартала № 80 Бураевского сельского участкового лесничества;

далее граница лесничества идет от точки №8128 до точки №8129 участка № 2 по границе квартала № 71 Казанцевского участкового лесничества;

далее граница лесничества идет от точки №8140 до точки №8141 участка № 2 по границе квартала № 82 Бураевского сельского участкового лесничества;

далее граница лесничества идет от точки №8140 до точки №8141 участка № 2 по границе квартала № 77 Казанцевского участкового лесничества;

далее граница лесничества идет от точки №8141 до точки №8152 участка № 2 по границе квартала № 82 Бураевского сельского участкового лесничества;

далее граница лесничества идет от точки №8151 до точки №8152 участка № 2 по границе квартала № 77 Казанцевского участкового лесничества;

далее граница лесничества идет от точки №8140 до точки №8141 участка № 2 по границе квартала № 82 Бураевского сельского участкового лесничества;

далее граница лесничества идет от точки №8140 до точки №8141 участка № 2 по границе квартала № 77 Казанцевского участкового лесничества;

далее граница лесничества идет от точки №8152 до точки №8153 участка № 2 по границе квартала № 78 Бураевского сельского участкового лесничества;

далее граница лесничества идет от точки №8166 до точки №8167 участка № 2 по границе квартала № 78 Бураевского сельского участкового лесничества;

далее граница лесничества идет от точки №8182 до точки №8183 участка № 2 по границе квартала № 12 Бирского сельского участкового лесничества;

далее граница лесничества идет от точки №8192 до точки №8193 участка № 2 по границе квартала № 57 Бураевского сельского участкового лесничества;

далее граница лесничества идет от точки №8205 до точки №8214 участка № 2 по границе квартала № 12 Бирского сельского участкового лесничества;

далее граница лесничества идет от точки №8213 до точки №8215 участка № 2 по границе квартала № 36 Янтузовского участкового лесничества;

далее граница лесничества идет от точки №8215 до точки №8216 участка № 2 по границе квартала № 12 Бирского сельского участкового лесничества;

далее граница лесничества идет от точки №8215 до точки №8216 участка № 2 по границе квартала № 36 Янтузовского участкового лесничества;

далее граница лесничества идет от точки №8216 до точки №8206 участка № 2 по границе квартала № 12 Бирского сельского участкового лесничества;

далее граница лесничества идет от точки №8221 до точки №8222 участка № 2 по границе квартала № 42 Янтузовского участкового лесничества;

далее граница лесничества идет от точки №8221 до точки №8226 участка № 2 по границе квартала № 2 Бирского сельского участкового лесничества;

далее граница лесничества идет от точки №8226 до точки №8227 участка № 2 по границе квартала № 42 Янтузовского участкового лесничества;

далее граница лесничества идет от точки №8226 до точки №8227 участка № 2 по границе квартала № 2 Бирского сельского участкового лесничества;

далее граница лесничества идет от точки №8227 до точки №8222 участка № 2 по границе квартала № 42 Янтузовского участкового лесничества;

далее граница лесничества идет от точки №8221 до точки №8222 участка № 2 по границе квартала № 2 Бирского сельского участкового лесничества;

далее граница лесничества идет от точки №8229 до точки №8230 участка № 2 по границе квартала № 10 Бирского сельского участкового лесничества;

далее граница лесничества идет от точки №8245 до точки №8246 участка № 2 по границе кварталов № 80,78 Бураевского сельского участкового лесничества;

далее граница лесничества идет от точки №8257 до точки №8258 участка № 2 по границе квартала № 61 Бураевского сельского участкового лесничества;

далее граница лесничества идет от точки №8268 до точки №8269 участка № 2 по границе квартала № 10 Бирского сельского участкового лесничества;

далее граница лесничества идет от точки №8268 до точки №8269 участка № 2 по границе квартала № 15 Янтузовского участкового лесничества;

далее граница лесничества идет от точки №8269 до точки №8272 участка № 2 по границе квартала № 10 Бирского сельского участкового лесничества;

далее граница лесничества идет от точки №8271 до точки №8274 участка № 2 по границе кварталов № 14,15 Янтузовского участкового лесничества;

далее граница лесничества идет от точки №8268 до точки №8269 участка № 2 по границе квартала № 10 Бирского сельского участкового лесничества;

далее граница лесничества идет от точки №8268 до точки №8269 участка № 2 по границе квартала № 15 Янтузовского участкового лесничества;

далее граница лесничества идет от точки №8274 до точки №8275 участка № 2 по границе квартала № 12 Мишкинского сельского участкового лесничества;

далее граница лесничества идет от точки №8285 до точки №8290 участка № 2 по границе квартала № 10 Бирского сельского участкового лесничества;

далее граница лесничества идет от точки №8289 до точки №8290 участка № 2 по границе квартала № 15 Янтузовского участкового лесничества;

далее граница лесничества идет от точки №8290 до точки №8291 участка № 2 по границе квартала № 10 Бирского сельского участкового лесничества;

далее граница лесничества идет от точки №8290 до точки №8291 участка № 2 по границе квартала № 15 Янтузовского участкового лесничества;

далее граница лесничества идет от точки №8291 до точки №8286 участка № 2 по границе квартала № 10 Бирского сельского участкового лесничества;

далее граница лесничества идет от точки №8292 до точки №8293 участка № 2 по границе квартала № 38 Мишкинского сельского участкового лесничества;

далее граница лесничества идет от точки №8314 до точки №8315 участка № 2 по границе кварталов № 78,80 Бураевского сельского участкового лесничества;

далее граница лесничества идет от точки №8325 до точки №8326 участка № 2 по границе квартала № 12 Мишкинского сельского участкового лесничества;

далее граница лесничества идет от точки №8334 до точки №8335 участка № 2 по границе квартала № 56 Бураевского сельского участкового лесничества;

далее граница лесничества идет от точки №8347 до точки №8352 участка № 2 по границе квартала № 80 Бураевского сельского участкового лесничества;

далее граница лесничества идет от точки №8351 до точки №8352 участка № 2 по границе квартала № 74 Казанцевского участкового лесничества;

далее граница лесничества идет от точки №8352 до точки №8353 участка № 2 по границе квартала № 80 Бураевского сельского участкового лесничества;

далее граница лесничества идет от точки №8352 до точки №8353 участка № 2 по границе квартала № 74 Казанцевского участкового лесничества;

далее граница лесничества идет от точки №8353 до точки №8348 участка № 2 по границе квартала № 80 Бураевского сельского участкового лесничества;

далее граница лесничества идет от точки №8357 до точки №8358 участка № 2 по границе квартала № 81 Бураевского сельского участкового лесничества;

далее граница лесничества идет от точки №8363 до точки №8364 участка № 2 по границе квартала № 61 Бураевского сельского участкового лесничества;

далее граница лесничества идет от точки №8375 до точки №8376 участка № 2 по границе квартала № 59 Казанцевского участкового лесничества;

далее граница лесничества идет от точки №8375 до точки №8380 участка № 2 по границе квартала № 81 Бураевского сельского участкового лесничества;

далее граница лесничества идет от точки №8380 до точки №8381 участка № 2 по границе квартала № 59 Казанцевского участкового лесничества;

далее граница лесничества идет от точки №8380 до точки №8381 участка № 2 по границе квартала № 81 Бураевского сельского участкового лесничества;

далее граница лесничества идет от точки №8375 до точки №8376 участка № 2 по границе квартала № 59 Казанцевского участкового лесничества;

далее граница лесничества идет от точки №8375 до точки №8376 участка № 2 по границе квартала № 81 Бураевского сельского участкового лесничества;

далее граница лесничества идет от точки №8381 до точки №8382 участка № 2 по границе квартала № 81 Бураевского сельского участкового лесничества;

далее граница лесничества идет от точки №8381 до точки №8382 участка № 2 по границе квартала № 77 Казанцевского участкового лесничества;

далее граница лесничества идет от точки №8382 до точки №8389 участка № 2 по границе квартала № 81 Бураевского сельского участкового лесничества;

далее граница лесничества идет от точки №8388 до точки №8389 участка № 2 по границе квартала № 77 Казанцевского участкового лесничества;

далее граница лесничества идет от точки №8381 до точки №8382 участка № 2 по границе квартала № 81 Бураевского сельского участкового лесничества;

далее граница лесничества идет от точки №8381 до точки №8382 участка № 2 по границе квартала № 77 Казанцевского участкового лесничества;

далее граница лесничества идет от точки №8389 до точки №8390 участка № 2 по границе квартала № 56 Бураевского сельского участкового лесничества;

далее граница лесничества идет от точки №8399 до точки №8400 участка № 2 по границе квартала № 64 Бураевского сельского участкового лесничества;

далее граница лесничества идет от точки №8410 до точки №8411 участка № 2 по границе квартала № 57 Бураевского сельского участкового лесничества;

далее граница лесничества идет от точки №8424 до точки №8425 участка № 2 по границе квартала № 56 Бураевского сельского участкового лесничества;

далее граница лесничества идет от точки №8432 до точки №8433 участка № 2 по границе квартала № 6 Чураевского участкового лесничества;

далее граница лесничества идет от точки №8432 до точки №8433 участка № 2 по границе квартала № 12 Мишкинского сельского участкового лесничества;

далее граница лесничества идет от точки №8433 до точки №8435 участка № 2 по границе квартала № 6 Чураевского участкового лесничества;

далее граница лесничества идет от точки №8434 до точки №8441 участка № 2 по границе квартала № 12 Мишкинского сельского участкового лесничества;

далее граница лесничества идет от точки №8432 до точки №8433 участка № 2 по границе квартала № 6 Чураевского участкового лесничества;

далее граница лесничества идет от точки №8432 до точки №8433 участка № 2 по границе квартала № 12 Мишкинского сельского участкового лесничества;

далее граница лесничества идет от точки №8441 до точки №8442 участка № 2 по границе квартала № 56 Бураевского сельского участкового лесничества;

далее граница лесничества идет от точки №8453 до точки №8454 участка № 2 по границе квартала № 12 Бирского сельского участкового лесничества;

далее граница лесничества идет от точки №8461 до точки №8462 участка № 2 по границе квартала № 57 Бураевского сельского участкового лесничества;

далее граница лесничества идет от точки №8467 до точки №8468 участка № 2 по границе квартала № 61 Бураевского сельского участкового лесничества;

далее граница лесничества идет от точки №8478 до точки №8479 участка № 2 по границе квартала № 56 Бураевского сельского участкового лесничества;

далее граница лесничества идет от точки №8485 до точки №8486 участка № 2 по границе квартала № 61 Бураевского сельского участкового лесничества;

далее граница лесничества идет от точки №8498 до точки №8499 участка № 2 по границе квартала № 56 Бураевского сельского участкового лесничества;

далее граница лесничества идет от точки №8506 до точки №8507 участка № 2 по границе квартала № 80 Бураевского сельского участкового лесничества;

далее граница лесничества идет от точки №8518 до точки №8519 участка № 2 по границе квартала № 61 Бураевского сельского участкового лесничества;

далее граница лесничества идет от точки №1 до точки №277 участка № 3 по границе кварталов № 73,75 Мишкинского сельского участкового лесничества;

далее граница лесничества идет от точки №277 до точки №278 участка № 3 по границе квартала № 92 Мишкинского участкового лесничества;

далее граница лесничества идет от точки №277 до точки №278 участка № 3 по границе квартала № 75 Мишкинского сельского участкового лесничества;

далее граница лесничества идет от точки №278 до точки №279 участка № 3 по границе квартала № 92 Мишкинского участкового лесничества;

далее граница лесничества идет от точки №278 до точки №300 участка № 3 по границе квартала № 75 Мишкинского сельского участкового лесничества;

далее граница лесничества идет от точки №300 до точки №301 участка № 3 по границе квартала № 92 Мишкинского участкового лесничества;

далее граница лесничества идет от точки №300 до точки №301 участка № 3 по границе квартала № 75 Мишкинского сельского участкового лесничества;

далее граница лесничества идет от точки №301 до точки №302 участка № 3 по границе квартала № 92 Мишкинского участкового лесничества;

далее граница лесничества идет от точки №301 до точки №317 участка № 3 по границе квартала № 75 Мишкинского сельского участкового лесничества;

далее граница лесничества идет от точки №317 до точки №318 участка № 3 по границе квартала № 92 Мишкинского участкового лесничества;

далее граница лесничества идет от точки №317 до точки №318 участка № 3 по границе квартала № 75 Мишкинского сельского участкового лесничества;

далее граница лесничества идет от точки №318 до точки №321 участка № 3 по границе кварталов № 92,97 Мишкинского участкового лесничества;

далее граница лесничества идет от точки №320 до точки №343 участка № 3 по границе квартала № 75 Мишкинского сельского участкового лесничества;

далее граница лесничества идет от точки №343 до точки №344 участка № 3 по границе квартала № 97 Мишкинского участкового лесничества;

далее граница лесничества идет от точки №343 до точки №344 участка № 3 по границе квартала № 75 Мишкинского сельского участкового лесничества;

далее граница лесничества идет от точки №344 до точки №346 участка № 3 по границе квартала № 97 Мишкинского участкового лесничества;

далее граница лесничества идет от точки №345 до точки №350 участка № 3 по границе квартала № 75 Мишкинского сельского участкового лесничества;

далее граница лесничества идет от точки №350 до точки №351 участка № 3 по границе квартала № 97 Мишкинского участкового лесничества;

далее граница лесничества идет от точки №350 до точки №351 участка № 3 по границе квартала № 75 Мишкинского сельского участкового лесничества;

далее граница лесничества идет от точки №351 до точки №352 участка № 3 по границе квартала № 97 Мишкинского участкового лесничества;

далее граница лесничества идет от точки №351 до точки №356 участка № 3 по границе квартала № 75 Мишкинского сельского участкового лесничества;

далее граница лесничества идет от точки №356 до точки №357 участка № 3 по границе квартала № 97 Мишкинского участкового лесничества;

далее граница лесничества идет от точки №356 до точки №357 участка № 3 по границе квартала № 75 Мишкинского сельского участкового лесничества;

далее граница лесничества идет от точки №357 до точки №358 участка № 3 по границе квартала № 97 Мишкинского участкового лесничества;

далее граница лесничества идет от точки №357 до точки №376 участка № 3 по границе квартала № 75 Мишкинского сельского участкового лесничества;

далее граница лесничества идет от точки №376 до точки №377 участка № 3 по границе квартала № 97 Мишкинского участкового лесничества;

далее граница лесничества идет от точки №376 до точки №377 участка № 3 по границе квартала № 75 Мишкинского сельского участкового лесничества;

далее граница лесничества идет от точки №377 до точки №381 участка № 3 по границе квартала № 97 Мишкинского участкового лесничества;

далее граница лесничества идет от точки №380 до точки №388 участка № 3 по границе квартала № 75 Мишкинского сельского участкового лесничества;

далее граница лесничества идет от точки №388 до точки №389 участка № 3 по границе квартала № 97 Мишкинского участкового лесничества;

далее граница лесничества идет от точки №388 до точки №389 участка № 3 по границе квартала № 75 Мишкинского сельского участкового лесничества;

далее граница лесничества идет от точки №389 до точки №390 участка № 3 по границе квартала № 97 Мишкинского участкового лесничества;

далее граница лесничества идет от точки №389 до точки №422 участка № 3 по границе квартала № 75 Мишкинского сельского участкового лесничества;

далее граница лесничества идет от точки №422 до точки №423 участка № 3 по границе квартала № 97 Мишкинского участкового лесничества;

далее граница лесничества идет от точки №422 до точки №423 участка № 3 по границе квартала № 75 Мишкинского сельского участкового лесничества;

далее граница лесничества идет от точки №423 до точки №425 участка № 3 по границе квартала № 97 Мишкинского участкового лесничества;

далее граница лесничества идет от точки №424 до точки №514 участка № 3 по границе квартала № 75 Мишкинского сельского участкового лесничества;

далее граница лесничества идет от точки №514 до точки №515 участка № 3 по границе квартала № 97 Мишкинского участкового лесничества;

далее граница лесничества идет от точки №514 до точки №515 участка № 3 по границе квартала № 75 Мишкинского сельского участкового лесничества;

далее граница лесничества идет от точки №515 до точки №516 участка № 3 по границе квартала № 97 Мишкинского участкового лесничества;

далее граница лесничества идет от точки №515 до точки №527 участка № 3 по границе квартала № 75 Мишкинского сельского участкового лесничества;

далее граница лесничества идет от точки №527 до точки №528 участка № 3 по границе квартала № 97 Мишкинского участкового лесничества;

далее граница лесничества идет от точки №527 до точки №528 участка № 3 по границе квартала № 75 Мишкинского сельского участкового лесничества;

далее граница лесничества идет от точки №528 до точки №532 участка № 3 по границе квартала № 97 Мишкинского участкового лесничества;

далее граница лесничества идет от точки №531 до точки №563 участка № 3 по границе квартала № 75 Мишкинского сельского участкового лесничества;

далее граница лесничества идет от точки №563 до точки №564 участка № 3 по границе квартала № 97 Мишкинского участкового лесничества;

далее граница лесничества идет от точки №563 до точки №564 участка № 3 по границе квартала № 75 Мишкинского сельского участкового лесничества;

далее граница лесничества идет от точки №564 до точки №565 участка № 3 по границе квартала № 97 Мишкинского участкового лесничества;

далее граница лесничества идет от точки №565 до точки №566 участка № 3 по границе квартала № 76 Мишкинского сельского участкового лесничества;

далее граница лесничества идет от точки №565 до точки №566 участка № 3 по границе квартала № 97 Мишкинского участкового лесничества;

далее граница лесничества идет от точки №566 до точки №789 участка № 3 по границе квартала № 76 Мишкинского сельского участкового лесничества;

далее граница лесничества идет от точки №788 до точки №792 участка № 3 по границе квартала № 97 Мишкинского участкового лесничества;

далее граница лесничества идет от точки №792 до точки №793 участка № 3 по границе квартала № 76 Мишкинского сельского участкового лесничества;

далее граница лесничества идет от точки №792 до точки №793 участка № 3 по границе квартала № 97 Мишкинского участкового лесничества;

далее граница лесничества идет от точки №793 до точки №800 участка № 3 по границе квартала № 76 Мишкинского сельского участкового лесничества;

далее граница лесничества идет от точки №799 до точки №802 участка № 3 по границе квартала № 97 Мишкинского участкового лесничества;

далее граница лесничества идет от точки №802 до точки №803 участка № 3 по границе квартала № 76 Мишкинского сельского участкового лесничества;

далее граница лесничества идет от точки №802 до точки №803 участка № 3 по границе квартала № 97 Мишкинского участкового лесничества;

далее граница лесничества идет от точки №803 до точки №865 участка № 3 по границе кварталов № 76,66 Мишкинского сельского участкового лесничества;

далее граница лесничества идет от точки №865 до точки №866 участка № 3 по границе кварталов № 96,101 Мишкинского участкового лесничества;

далее граница лесничества идет от точки №865 до точки №866 участка № 3 по границе квартала № 66 Мишкинского сельского участкового лесничества;

далее граница лесничества идет от точки №866 до точки №868 участка № 3 по границе квартала № 101 Мишкинского участкового лесничества;

далее граница лесничества идет от точки №867 до точки №896 участка № 3 по границе квартала № 66 Мишкинского сельского участкового лесничества;

далее граница лесничества идет от точки №896 до точки №897 участка № 3 по границе квартала № 101 Мишкинского участкового лесничества;

далее граница лесничества идет от точки №896 до точки №897 участка № 3 по границе квартала № 66 Мишкинского сельского участкового лесничества;

далее граница лесничества идет от точки №897 до точки №918 участка № 3 по границе квартала № 101 Мишкинского участкового лесничества;

далее граница лесничества идет от точки №918 до точки №919 участка № 3 по границе квартала № 28 Бирского сельского участкового лесничества;

далее граница лесничества идет от точки №918 до точки №919 участка № 3 по границе квартала № 101 Мишкинского участкового лесничества;

далее граница лесничества идет от точки №919 до точки №924 участка № 3 по границе квартала № 28 Бирского сельского участкового лесничества;

далее граница лесничества идет от точки №923 до точки №942 участка № 3 по границе кварталов № 101,104 Мишкинского участкового лесничества;

далее граница лесничества идет от точки №942 до точки №943 участка № 3 по границе квартала № 28 Бирского сельского участкового лесничества;

далее граница лесничества идет от точки №942 до точки №943 участка № 3 по границе квартала № 104 Мишкинского участкового лесничества;

далее граница лесничества идет от точки №943 до точки №956 участка № 3 по границе квартала № 28 Бирского сельского участкового лесничества;

далее граница лесничества идет от точки №955 до точки №1015 участка № 3 по границе кварталов № 104,106 Мишкинского участкового лесничества;

далее граница лесничества идет от точки №1015 до точки №1016 участка № 3 по границе квартала № 28 Бирского сельского участкового лесничества;

далее граница лесничества идет от точки №1015 до точки №1016 участка № 3 по границе квартала № 106 Мишкинского участкового лесничества;

далее граница лесничества идет от точки №1016 до точки №1050 участка № 3 по границе квартала № 28 Бирского сельского участкового лесничества;

далее граница лесничества идет от точки №1049 до точки №1067 участка № 3 по границе кварталов № 106,105 Мишкинского участкового лесничества;

далее граница лесничества идет от точки №1067 до точки №1068 участка № 3 по границе квартала № 70 Мишкинского сельского участкового лесничества;

далее граница лесничества идет от точки №1067 до точки №1068 участка № 3 по границе квартала № 105 Мишкинского участкового лесничества;

далее граница лесничества идет от точки №1068 до точки №1099 участка № 3 по границе квартала № 70 Мишкинского сельского участкового лесничества;

далее граница лесничества идет от точки №1098 до точки №1099 участка № 3 по границе квартала № 105 Мишкинского участкового лесничества;

далее граница лесничества идет от точки №1099 до точки №1100 участка № 3 по границе квартала № 70 Мишкинского сельского участкового лесничества;

далее граница лесничества идет от точки №1099 до точки №1100 участка № 3 по границе квартала № 105 Мишкинского участкового лесничества;

далее граница лесничества идет от точки №1100 до точки №1127 участка № 3 по границе квартала № 70 Мишкинского сельского участкового лесничества;

далее граница лесничества идет от точки №1126 до точки №1589 участка № 3 по границе кварталов № 33,146 Калинниковского участкового лесничества;

далее граница лесничества идет от точки №1589 до точки №1590 участка № 3 по границе квартала № 27 Бирского сельского участкового лесничества;

далее граница лесничества идет от точки №1589 до точки №1590 участка № 3 по границе квартала № 146 Калинниковского участкового лесничества;

далее граница лесничества идет от точки №1590 до точки №1648 участка № 3 по границе квартала № 27 Бирского сельского участкового лесничества;

далее граница лесничества идет от точки №1647 до точки №1699 участка № 3 по границе кварталов № 146,32 Калинниковского участкового лесничества;

далее граница лесничества идет от точки №1699 до точки №1700 участка № 3 по границе квартала № 27 Бирского сельского участкового лесничества;

далее граница лесничества идет от точки №1699 до точки №1700 участка № 3 по границе квартала № 32 Калинниковского участкового лесничества;

далее граница лесничества идет от точки №1700 до точки №1706 участка № 3 по границе квартала № 27 Бирского сельского участкового лесничества;

далее граница лесничества идет от точки №1705 до точки №1707 участка № 3 по границе кварталов № 32,31 Калинниковского участкового лесничества;

далее граница лесничества идет от точки №1707 до точки №1708 участка № 3 по границе квартала № 27 Бирского сельского участкового лесничества;

далее граница лесничества идет от точки №1707 до точки №1708 участка № 3 по границе квартала № 31 Калинниковского участкового лесничества;

далее граница лесничества идет от точки №1708 до точки №1734 участка № 3 по границе квартала № 27 Бирского сельского участкового лесничества;

далее граница лесничества идет от точки №1733 до точки №1737 участка № 3 по границе квартала № 31 Калинниковского участкового лесничества;

далее граница лесничества идет от точки №1737 до точки №1738 участка № 3 по границе квартала № 27 Бирского сельского участкового лесничества;

далее граница лесничества идет от точки №1737 до точки №1738 участка № 3 по границе квартала № 31 Калинниковского участкового лесничества;

далее граница лесничества идет от точки №1738 до точки №1754 участка № 3 по границе квартала № 27 Бирского сельского участкового лесничества;

далее граница лесничества идет от точки №1753 до точки №1759 участка № 3 по границе кварталов № 31,27 Калинниковского участкового лесничества;

далее граница лесничества идет от точки №1758 до точки №1773 участка № 3 по границе квартала № 27 Бирского сельского участкового лесничества;

далее граница лесничества идет от точки №1773 до точки №1774 участка № 3 по границе квартала № 27 Калинниковского участкового лесничества;

далее граница лесничества идет от точки №1773 до точки №1774 участка № 3 по границе квартала № 27 Бирского сельского участкового лесничества;

далее граница лесничества идет от точки №1774 до точки №1777 участка № 3 по границе кварталов № 26,27,25 Калинниковского участкового лесничества;

далее граница лесничества идет от точки №1776 до точки №1790 участка № 3 по границе квартала № 27 Бирского сельского участкового лесничества;

далее граница лесничества идет от точки №1790 до точки №1791 участка № 3 по границе квартала № 25 Калинниковского участкового лесничества;

далее граница лесничества идет от точки №1790 до точки №1791 участка № 3 по границе квартала № 27 Бирского сельского участкового лесничества;

далее граница лесничества идет от точки №1791 до точки №1793 участка № 3 по границе квартала № 25 Калинниковского участкового лесничества;

далее граница лесничества идет от точки №1792 до точки №1802 участка № 3 по границе квартала № 27 Бирского сельского участкового лесничества;

далее граница лесничества идет от точки №1801 до точки №1831 участка № 3 по границе квартала № 30 Калинниковского участкового лесничества;

далее граница лесничества идет от точки №1831 до точки №1832 участка № 3 по границе квартала № 27 Бирского сельского участкового лесничества;

далее граница лесничества идет от точки №1831 до точки №1832 участка № 3 по границе квартала № 30 Калинниковского участкового лесничества;

далее граница лесничества идет от точки №1832 до точки №1844 участка № 3 по границе квартала № 27 Бирского сельского участкового лесничества;

далее граница лесничества идет от точки №1843 до точки №1941 участка № 3 по границе квартала № 30 Калинниковского участкового лесничества;

далее граница лесничества идет от точки №1941 до точки №1942 участка № 3 по границе квартала № 27 Бирского сельского участкового лесничества;

далее граница лесничества идет от точки №1941 до точки №1942 участка № 3 по границе квартала № 30 Калинниковского участкового лесничества;

далее граница лесничества идет от точки №1942 до точки №1954 участка № 3 по границе квартала № 27 Бирского сельского участкового лесничества;

далее граница лесничества идет от точки №1953 до точки №2026 участка № 3 по границе кварталов № 30,24 Калинниковского участкового лесничества;

далее граница лесничества идет от точки №2025 до точки №2095 участка № 3 по границе квартала № 26 Бирского сельского участкового лесничества;

далее граница лесничества идет от точки №2095 до точки №2096 участка № 3 по границе квартала № 24 Калинниковского участкового лесничества;

далее граница лесничества идет от точки №2095 до точки №2096 участка № 3 по границе квартала № 26 Бирского сельского участкового лесничества;

далее граница лесничества идет от точки №2096 до точки №2114 участка № 3 по границе кварталов № 24,17,11 Калинниковского участкового лесничества;

далее граница лесничества идет от точки №2113 до точки №2172 участка № 3 по границе квартала № 26 Бирского сельского участкового лесничества;

далее граница лесничества идет от точки №2172 до точки №2173 участка № 3 по границе квартала № 11 Калинниковского участкового лесничества;

далее граница лесничества идет от точки №2172 до точки №2173 участка № 3 по границе квартала № 26 Бирского сельского участкового лесничества;

далее граница лесничества идет от точки №2173 до точки №2198 участка № 3 по границе кварталов № 5,11 Калинниковского участкового лесничества;

далее граница лесничества идет от точки №2197 до точки №2211 участка № 3 по границе квартала № 54 Мишкинского сельского участкового лесничества;

далее граница лесничества идет от точки №2210 до точки №2250 участка № 3 по границе квартала № 26 Бирского сельского участкового лесничества;

далее граница лесничества идет от точки №2250 до точки №2251 участка № 3 по границе квартала № 54 Мишкинского сельского участкового лесничества;

далее граница лесничества идет от точки №2250 до точки №2251 участка № 3 по границе квартала № 26 Бирского сельского участкового лесничества;

далее граница лесничества идет от точки №2251 до точки №2463 участка № 3 по границе квартала № 54 Мишкинского сельского участкового лесничества;

далее граница лесничества идет от точки №2463 до точки №2464 участка № 3 по границе квартала № 5 Калинниковского участкового лесничества;

далее граница лесничества идет от точки №2463 до точки №2464 участка № 3 по границе квартала № 54 Мишкинского сельского участкового лесничества;

далее граница лесничества идет от точки №2464 до точки №2495 участка № 3 по границе квартала № 5 Калинниковского участкового лесничества;

далее граница лесничества идет от точки №2494 до точки №2674 участка № 3 по границе квартала № 54 Мишкинского сельского участкового лесничества;

далее граница лесничества идет от точки №2674 до точки №2675 участка № 3 по границе квартала № 5 Калинниковского участкового лесничества;

далее граница лесничества идет от точки №2674 до точки №2675 участка № 3 по границе квартала № 54 Мишкинского сельского участкового лесничества;

далее граница лесничества идет от точки №2675 до точки №2699 участка № 3 по границе кварталов № 5,6,2,1 Калинниковского участкового лесничества;

далее граница лесничества идет от точки №2698 до точки №2911 участка № 3 по границе квартала № 59 Мишкинского сельского участкового лесничества;

далее граница лесничества идет от точки №2911 до точки №2912 участка № 3 по границе квартала № 1 Калинниковского участкового лесничества;

далее граница лесничества идет от точки №2911 до точки №2912 участка № 3 по границе квартала № 59 Мишкинского сельского участкового лесничества;

далее граница лесничества идет от точки №2912 до точки №2994 участка № 3 по границе кварталов № 1,4,9,10,16 Калинниковского участкового лесничества;

далее граница лесничества идет от точки №2993 до точки №3005 участка № 3 по границе квартала № 70 Мишкинского сельского участкового лесничества;

далее граница лесничества идет от точки №3005 до точки №3006 участка № 3 по границе квартала № 16 Калинниковского участкового лесничества;

далее граница лесничества идет от точки №3005 до точки №3006 участка № 3 по границе квартала № 70 Мишкинского сельского участкового лесничества;

далее граница лесничества идет от точки №3006 до точки №3010 участка № 3 по границе кварталов № 16,23 Калинниковского участкового лесничества;

далее граница лесничества идет от точки №3009 до точки №3040 участка № 3 по границе квартала № 70 Мишкинского сельского участкового лесничества;

далее граница лесничества идет от точки №3040 до точки №3041 участка № 3 по границе квартала № 23 Калинниковского участкового лесничества;

далее граница лесничества идет от точки №3040 до точки №3041 участка № 3 по границе квартала № 70 Мишкинского сельского участкового лесничества;

далее граница лесничества идет от точки №3041 до точки №3053 участка № 3 по границе кварталов № 23,29 Калинниковского участкового лесничества;

далее граница лесничества идет от точки №3052 до точки №3088 участка № 3 по границе квартала № 70 Мишкинского сельского участкового лесничества;

далее граница лесничества идет от точки №3088 до точки №3089 участка № 3 по границе квартала № 29 Калинниковского участкового лесничества;

далее граница лесничества идет от точки №3088 до точки №3089 участка № 3 по границе квартала № 70 Мишкинского сельского участкового лесничества;

далее граница лесничества идет от точки №3089 до точки №3092 участка № 3 по границе кварталов № 29,33 Калинниковского участкового лесничества;

далее граница лесничества идет от точки №3092 до точки №3093 участка № 3 по границе квартала № 70 Мишкинского сельского участкового лесничества;

далее граница лесничества идет от точки №3092 до точки №3093 участка № 3 по границе квартала № 33 Калинниковского участкового лесничества;

далее граница лесничества идет от точки №3093 до точки №3113 участка № 3 по границе квартала № 70 Мишкинского сельского участкового лесничества;

далее граница лесничества идет от точки №3112 до точки №3113 участка № 3 по границе квартала № 33 Калинниковского участкового лесничества;

далее граница лесничества идет от точки №3113 до точки №3114 участка № 3 по границе квартала № 70 Мишкинского сельского участкового лесничества;

далее граница лесничества идет от точки №3113 до точки №3114 участка № 3 по границе квартала № 33 Калинниковского участкового лесничества;

далее граница лесничества идет от точки №3114 до точки №3153 участка № 3 по границе квартала № 70 Мишкинского сельского участкового лесничества;

далее граница лесничества идет от точки №3152 до точки №3158 участка № 3 по границе кварталов № 105,102 Мишкинского участкового лесничества;

далее граница лесничества идет от точки №3158 до точки №3159 участка № 3 по границе квартала № 70 Мишкинского сельского участкового лесничества;

далее граница лесничества идет от точки №3158 до точки №3159 участка № 3 по границе квартала № 102 Мишкинского участкового лесничества;

далее граница лесничества идет от точки №3159 до точки №3228 участка № 3 по границе квартала № 70 Мишкинского сельского участкового лесничества;

далее граница лесничества идет от точки №3227 до точки №3228 участка № 3 по границе квартала № 102 Мишкинского участкового лесничества;

далее граница лесничества идет от точки №3228 до точки №3229 участка № 3 по границе квартала № 70 Мишкинского сельского участкового лесничества;

далее граница лесничества идет от точки №3228 до точки №3229 участка № 3 по границе квартала № 102 Мишкинского участкового лесничества;

далее граница лесничества идет от точки №3229 до точки №3239 участка № 3 по границе квартала № 70 Мишкинского сельского участкового лесничества;

далее граница лесничества идет от точки №3238 до точки №3247 участка № 3 по границе кварталов № 102,98 Мишкинского участкового лесничества;

далее граница лесничества идет от точки №3247 до точки №3248 участка № 3 по границе квартала № 70 Мишкинского сельского участкового лесничества;

далее граница лесничества идет от точки №3247 до точки №3248 участка № 3 по границе квартала № 98 Мишкинского участкового лесничества;

далее граница лесничества идет от точки №3248 до точки №3259 участка № 3 по границе квартала № 70 Мишкинского сельского участкового лесничества;

далее граница лесничества идет от точки №3258 до точки №3263 участка № 3 по границе кварталов № 98,93 Мишкинского участкового лесничества;

далее граница лесничества идет от точки №3263 до точки №3264 участка № 3 по границе квартала № 70 Мишкинского сельского участкового лесничества;

далее граница лесничества идет от точки №3263 до точки №3264 участка № 3 по границе квартала № 93 Мишкинского участкового лесничества;

далее граница лесничества идет от точки №3264 до точки №3287 участка № 3 по границе квартала № 70 Мишкинского сельского участкового лесничества;

далее граница лесничества идет от точки №3286 до точки №3289 участка № 3 по границе квартала № 93 Мишкинского участкового лесничества;

далее граница лесничества идет от точки №3289 до точки №3290 участка № 3 по границе квартала № 70 Мишкинского сельского участкового лесничества;

далее граница лесничества идет от точки №3289 до точки №3290 участка № 3 по границе квартала № 93 Мишкинского участкового лесничества;

далее граница лесничества идет от точки №3290 до точки №3535 участка № 3 по границе квартала № 70 Мишкинского сельского участкового лесничества;

далее граница лесничества идет от точки №3534 до точки №3535 участка № 3 по границе квартала № 93 Мишкинского участкового лесничества;

далее граница лесничества идет от точки №3535 до точки №3536 участка № 3 по границе квартала № 71 Мишкинского сельского участкового лесничества;

далее граница лесничества идет от точки №3535 до точки №3536 участка № 3 по границе квартала № 93 Мишкинского участкового лесничества;

далее граница лесничества идет от точки №3536 до точки №3564 участка № 3 по границе квартала № 71 Мишкинского сельского участкового лесничества;

далее граница лесничества идет от точки №3564 до точки №3565 участка № 3 по границе квартала № 94 Мишкинского участкового лесничества;

далее граница лесничества идет от точки №3564 до точки №3565 участка № 3 по границе квартала № 71 Мишкинского сельского участкового лесничества;

далее граница лесничества идет от точки №3565 до точки №3567 участка № 3 по границе квартала № 94 Мишкинского участкового лесничества;

далее граница лесничества идет от точки №3566 до точки №3579 участка № 3 по границе квартала № 71 Мишкинского сельского участкового лесничества;

далее граница лесничества идет от точки №3579 до точки №3580 участка № 3 по границе квартала № 94 Мишкинского участкового лесничества;

далее граница лесничества идет от точки №3579 до точки №3580 участка № 3 по границе квартала № 71 Мишкинского сельского участкового лесничества;

далее граница лесничества идет от точки №3580 до точки №3586 участка № 3 по границе кварталов № 90,94 Мишкинского участкового лесничества;

далее граница лесничества идет от точки №3585 до точки №3672 участка № 3 по границе квартала № 71 Мишкинского сельского участкового лесничества;

далее граница лесничества идет от точки №3672 до точки №3673 участка № 3 по границе квартала № 87 Мишкинского участкового лесничества;

далее граница лесничества идет от точки №3672 до точки №3673 участка № 3 по границе квартала № 71 Мишкинского сельского участкового лесничества;

далее граница лесничества идет от точки №3673 до точки №3675 участка № 3 по границе квартала № 87 Мишкинского участкового лесничества;

далее граница лесничества идет от точки №3674 до точки №3706 участка № 3 по границе квартала № 71 Мишкинского сельского участкового лесничества;

далее граница лесничества идет от точки №3706 до точки №3707 участка № 3 по границе квартала № 87 Мишкинского участкового лесничества;

далее граница лесничества идет от точки №3706 до точки №3707 участка № 3 по границе квартала № 71 Мишкинского сельского участкового лесничества;

далее граница лесничества идет от точки №3707 до точки №3709 участка № 3 по границе кварталов № 83,87 Мишкинского участкового лесничества;

далее граница лесничества идет от точки №3708 до точки №3730 участка № 3 по границе квартала № 71 Мишкинского сельского участкового лесничества;

далее граница лесничества идет от точки №3730 до точки №3731 участка № 3 по границе квартала № 83 Мишкинского участкового лесничества;

далее граница лесничества идет от точки №3730 до точки №3731 участка № 3 по границе квартала № 71 Мишкинского сельского участкового лесничества;

далее граница лесничества идет от точки №3731 до точки №3733 участка № 3 по границе квартала № 83 Мишкинского участкового лесничества;

далее граница лесничества идет от точки №3732 до точки №3860 участка № 3 по границе квартала № 69 Мишкинского сельского участкового лесничества;

далее граница лесничества идет от точки №3860 до точки №3861 участка № 3 по границе квартала № 83 Мишкинского участкового лесничества;

далее граница лесничества идет от точки №3860 до точки №3861 участка № 3 по границе квартала № 69 Мишкинского сельского участкового лесничества;

далее граница лесничества идет от точки №3861 до точки №3868 участка № 3 по границе квартала № 83 Мишкинского участкового лесничества;

далее граница лесничества идет от точки №3867 до точки №3991 участка № 3 по границе квартала № 69 Мишкинского сельского участкового лесничества;

далее граница лесничества идет от точки №3991 до точки №3992 участка № 3 по границе квартала № 79 Мишкинского участкового лесничества;

далее граница лесничества идет от точки №3991 до точки №3992 участка № 3 по границе квартала № 69 Мишкинского сельского участкового лесничества;

далее граница лесничества идет от точки №3992 до точки №3993 участка № 3 по границе квартала № 79 Мишкинского участкового лесничества;

далее граница лесничества идет от точки №3992 до точки №4005 участка № 3 по границе квартала № 69 Мишкинского сельского участкового лесничества;

далее граница лесничества идет от точки №4005 до точки №4006 участка № 3 по границе квартала № 79 Мишкинского участкового лесничества;

далее граница лесничества идет от точки №4005 до точки №4006 участка № 3 по границе квартала № 69 Мишкинского сельского участкового лесничества;

далее граница лесничества идет от точки №4006 до точки №4007 участка № 3 по границе квартала № 79 Мишкинского участкового лесничества;

далее граница лесничества идет от точки №4006 до точки №4172 участка № 3 по границе квартала № 69 Мишкинского сельского участкового лесничества;

далее граница лесничества идет от точки №4172 до точки №4173 участка № 3 по границе квартала № 76 Мишкинского участкового лесничества;

далее граница лесничества идет от точки №4172 до точки №4173 участка № 3 по границе квартала № 69 Мишкинского сельского участкового лесничества;

далее граница лесничества идет от точки №4173 до точки №4175 участка № 3 по границе квартала № 76 Мишкинского участкового лесничества;

далее граница лесничества идет от точки №4174 до точки №4202 участка № 3 по границе квартала № 69 Мишкинского сельского участкового лесничества;

далее граница лесничества идет от точки №4202 до точки №4203 участка № 3 по границе квартала № 76 Мишкинского участкового лесничества;

далее граница лесничества идет от точки №4202 до точки №4203 участка № 3 по границе квартала № 69 Мишкинского сельского участкового лесничества;

далее граница лесничества идет от точки №4203 до точки №4204 участка № 3 по границе квартала № 76 Мишкинского участкового лесничества;

далее граница лесничества идет от точки №4203 до точки №5429 участка № 3 по границе кварталов № 65,64,68,67,63,60 Мишкинского сельского участкового лесничества;

далее граница лесничества идет от точки №5429 до точки №5430 участка № 3 по границе квартала № 15 Мишкинского участкового лесничества;

далее граница лесничества идет от точки №5429 до точки №5430 участка № 3 по границе квартала № 60 Мишкинского сельского участкового лесничества;

далее граница лесничества идет от точки №5430 до точки №5431 участка № 3 по границе квартала № 15 Мишкинского участкового лесничества;

далее граница лесничества идет от точки №5430 до точки №5504 участка № 3 по границе кварталов № 60,140 Мишкинского сельского участкового лесничества;

далее граница лесничества идет от точки №5504 до точки №5505 участка № 3 по границе квартала № 15 Мишкинского участкового лесничества;

далее граница лесничества идет от точки №5504 до точки №5505 участка № 3 по границе квартала № 60 Мишкинского сельского участкового лесничества;

далее граница лесничества идет от точки №5505 до точки №5508 участка № 3 по границе квартала № 15 Мишкинского участкового лесничества;

далее граница лесничества идет от точки №5507 до точки №5517 участка № 3 по границе квартала № 140 Мишкинского сельского участкового лесничества;

далее граница лесничества идет от точки №5517 до точки №5518 участка № 3 по границе квартала № 15 Мишкинского участкового лесничества;

далее граница лесничества идет от точки №5517 до точки №5518 участка № 3 по границе квартала № 140 Мишкинского сельского участкового лесничества;

далее граница лесничества идет от точки №5518 до точки №5519 участка № 3 по границе квартала № 15 Мишкинского участкового лесничества;

далее граница лесничества идет от точки №5518 до точки №5530 участка № 3 по границе квартала № 140 Мишкинского сельского участкового лесничества;

далее граница лесничества идет от точки №5530 до точки №5531 участка № 3 по границе квартала № 12 Мишкинского участкового лесничества;

далее граница лесничества идет от точки №5530 до точки №5531 участка № 3 по границе квартала № 140 Мишкинского сельского участкового лесничества;

далее граница лесничества идет от точки №5531 до точки №5605 участка № 3 по границе кварталов № 12,15,16,17 Мишкинского участкового лесничества;

далее граница лесничества идет от точки №5605 до точки №5606 участка № 3 по границе квартала № 146 Мишкинского сельского участкового лесничества;

далее граница лесничества идет от точки №5605 до точки №5606 участка № 3 по границе квартала № 17 Мишкинского участкового лесничества;

далее граница лесничества идет от точки №5606 до точки №5619 участка № 3 по границе квартала № 146 Мишкинского сельского участкового лесничества;

далее граница лесничества идет от точки №5618 до точки №5619 участка № 3 по границе квартала № 17 Мишкинского участкового лесничества;

далее граница лесничества идет от точки №5619 до точки №5620 участка № 3 по границе квартала № 146 Мишкинского сельского участкового лесничества;

далее граница лесничества идет от точки №5619 до точки №5620 участка № 3 по границе квартала № 17 Мишкинского участкового лесничества;

далее граница лесничества идет от точки №5620 до точки №5628 участка № 3 по границе квартала № 146 Мишкинского сельского участкового лесничества;

далее граница лесничества идет от точки №5627 до точки №5632 участка № 3 по границе квартала № 17 Мишкинского участкового лесничества;

далее граница лесничества идет от точки №5631 до точки №5652 участка № 3 по границе квартала № 66 Мишкинского сельского участкового лесничества;

далее граница лесничества идет от точки №5652 до точки №5653 участка № 3 по границе квартала № 17 Мишкинского участкового лесничества;

далее граница лесничества идет от точки №5652 до точки №5653 участка № 3 по границе квартала № 66 Мишкинского сельского участкового лесничества;

далее граница лесничества идет от точки №5653 до точки №5655 участка № 3 по границе квартала № 17 Мишкинского участкового лесничества;

далее граница лесничества идет от точки №5654 до точки №5662 участка № 3 по границе квартала № 66 Мишкинского сельского участкового лесничества;

далее граница лесничества идет от точки №5662 до точки №5663 участка № 3 по границе квартала № 17 Мишкинского участкового лесничества;

далее граница лесничества идет от точки №5662 до точки №5663 участка № 3 по границе квартала № 66 Мишкинского сельского участкового лесничества;

далее граница лесничества идет от точки №5663 до точки №5665 участка № 3 по границе квартала № 17 Мишкинского участкового лесничества;

далее граница лесничества идет от точки №5664 до точки №5711 участка № 3 по границе кварталов № 66,146 Мишкинского сельского участкового лесничества;

далее граница лесничества идет от точки №5711 до точки №5712 участка № 3 по границе квартала № 17 Мишкинского участкового лесничества;

далее граница лесничества идет от точки №5711 до точки №5712 участка № 3 по границе квартала № 66 Мишкинского сельского участкового лесничества;

далее граница лесничества идет от точки №5712 до точки №5721 участка № 3 по границе кварталов № 17,21 Мишкинского участкового лесничества;

далее граница лесничества идет от точки №5720 до точки №5776 участка № 3 по границе квартала № 66 Мишкинского сельского участкового лесничества;

далее граница лесничества идет от точки №5776 до точки №5777 участка № 3 по границе квартала № 20 Мишкинского участкового лесничества;

далее граница лесничества идет от точки №5776 до точки №5777 участка № 3 по границе квартала № 66 Мишкинского сельского участкового лесничества;

далее граница лесничества идет от точки №5777 до точки №5782 участка № 3 по границе квартала № 20 Мишкинского участкового лесничества;

далее граница лесничества идет от точки №5781 до точки №5826 участка № 3 по границе кварталов № 66,146 Мишкинского сельского участкового лесничества;

далее граница лесничества идет от точки №5826 до точки №5827 участка № 3 по границе квартала № 20 Мишкинского участкового лесничества;

далее граница лесничества идет от точки №5826 до точки №5827 участка № 3 по границе квартала № 66 Мишкинского сельского участкового лесничества;

далее граница лесничества идет от точки №5827 до точки №5831 участка № 3 по границе квартала № 20 Мишкинского участкового лесничества;

далее граница лесничества идет от точки №5830 до точки №5866 участка № 3 по границе квартала № 146 Мишкинского сельского участкового лесничества;

далее граница лесничества идет от точки №5866 до точки №5867 участка № 3 по границе квартала № 20 Мишкинского участкового лесничества;

далее граница лесничества идет от точки №5866 до точки №5867 участка № 3 по границе квартала № 146 Мишкинского сельского участкового лесничества;

далее граница лесничества идет от точки №5867 до точки №5869 участка № 3 по границе квартала № 20 Мишкинского участкового лесничества;

далее граница лесничества идет от точки №5868 до точки №5876 участка № 3 по границе квартала № 146 Мишкинского сельского участкового лесничества;

далее граница лесничества идет от точки №5876 до точки №5877 участка № 3 по границе кварталов № 23,20 Мишкинского участкового лесничества;

далее граница лесничества идет от точки №5876 до точки №5877 участка № 3 по границе квартала № 146 Мишкинского сельского участкового лесничества;

далее граница лесничества идет от точки №5877 до точки №5878 участка № 3 по границе квартала № 23 Мишкинского участкового лесничества;

далее граница лесничества идет от точки №5877 до точки №5886 участка № 3 по границе квартала № 146 Мишкинского сельского участкового лесничества;

далее граница лесничества идет от точки №5886 до точки №5887 участка № 3 по границе квартала № 23 Мишкинского участкового лесничества;

далее граница лесничества идет от точки №5886 до точки №5887 участка № 3 по границе квартала № 146 Мишкинского сельского участкового лесничества;

далее граница лесничества идет от точки №5887 до точки №5888 участка № 3 по границе квартала № 23 Мишкинского участкового лесничества;

далее граница лесничества идет от точки №5887 до точки №5891 участка № 3 по границе квартала № 146 Мишкинского сельского участкового лесничества;

далее граница лесничества идет от точки №5891 до точки №5892 участка № 3 по границе квартала № 23 Мишкинского участкового лесничества;

далее граница лесничества идет от точки №5891 до точки №5892 участка № 3 по границе квартала № 146 Мишкинского сельского участкового лесничества;

далее граница лесничества идет от точки №5892 до точки №5971 участка № 3 по границе кварталов № 23,24 Мишкинского участкового лесничества;

далее граница лесничества идет от точки №5970 до точки №5997 участка № 3 по границе квартала № 146 Мишкинского сельского участкового лесничества;

далее граница лесничества идет от точки №5997 до точки №5998 участка № 3 по границе квартала № 24 Мишкинского участкового лесничества;

далее граница лесничества идет от точки №5997 до точки №5998 участка № 3 по границе квартала № 146 Мишкинского сельского участкового лесничества;

далее граница лесничества идет от точки №5998 до точки №5999 участка № 3 по границе квартала № 24 Мишкинского участкового лесничества;

далее граница лесничества идет от точки №5998 до точки №6022 участка № 3 по границе квартала № 146 Мишкинского сельского участкового лесничества;

далее граница лесничества идет от точки №6022 до точки №6023 участка № 3 по границе квартала № 24 Мишкинского участкового лесничества;

далее граница лесничества идет от точки №6022 до точки №6023 участка № 3 по границе квартала № 146 Мишкинского сельского участкового лесничества;

далее граница лесничества идет от точки №6023 до точки №6027 участка № 3 по границе кварталов № 24,75 Мишкинского участкового лесничества;

далее граница лесничества идет от точки №6027 до точки №6028 участка № 3 по границе квартала № 146 Мишкинского сельского участкового лесничества;

далее граница лесничества идет от точки №6027 до точки №6028 участка № 3 по границе квартала № 75 Мишкинского участкового лесничества;

далее граница лесничества идет от точки №6028 до точки №6079 участка № 3 по границе квартала № 146 Мишкинского сельского участкового лесничества;

далее граница лесничества идет от точки №6078 до точки №6081 участка № 3 по границе кварталов № 75,78 Мишкинского участкового лесничества;

далее граница лесничества идет от точки №6081 до точки №6082 участка № 3 по границе квартала № 146 Мишкинского сельского участкового лесничества;

далее граница лесничества идет от точки №6081 до точки №6082 участка № 3 по границе квартала № 78 Мишкинского участкового лесничества;

далее граница лесничества идет от точки №6082 до точки №6116 участка № 3 по границе квартала № 146 Мишкинского сельского участкового лесничества;

далее граница лесничества идет от точки №6115 до точки №6121 участка № 3 по границе кварталов № 78,82 Мишкинского участкового лесничества;

далее граница лесничества идет от точки №6121 до точки №6122 участка № 3 по границе квартала № 146 Мишкинского сельского участкового лесничества;

далее граница лесничества идет от точки №6121 до точки №6122 участка № 3 по границе квартала № 82 Мишкинского участкового лесничества;

далее граница лесничества идет от точки №6122 до точки №6171 участка № 3 по границе квартала № 146 Мишкинского сельского участкового лесничества;

далее граница лесничества идет от точки №6170 до точки №6177 участка № 3 по границе кварталов № 82,86 Мишкинского участкового лесничества;

далее граница лесничества идет от точки №6176 до точки №6194 участка № 3 по границе квартала № 73 Мишкинского сельского участкового лесничества;

далее граница лесничества идет от точки №6194 до точки №6195 участка № 3 по границе квартала № 86 Мишкинского участкового лесничества;

далее граница лесничества идет от точки №6194 до точки №6195 участка № 3 по границе квартала № 73 Мишкинского сельского участкового лесничества;

далее граница лесничества идет от точки №6195 до точки №6196 участка № 3 по границе квартала № 86 Мишкинского участкового лесничества;

далее граница лесничества идет от точки №6195 до точки №6215 участка № 3 по границе квартала № 73 Мишкинского сельского участкового лесничества;

далее граница лесничества идет от точки №6215 до точки №6216 участка № 3 по границе кварталов № 85,86 Мишкинского участкового лесничества;

далее граница лесничества идет от точки №6215 до точки №6216 участка № 3 по границе квартала № 73 Мишкинского сельского участкового лесничества;

далее граница лесничества идет от точки №6216 до точки №6219 участка № 3 по границе кварталов № 85,89 Мишкинского участкового лесничества;

далее граница лесничества идет от точки №6218 до точки №6262 участка № 3 по границе квартала № 73 Мишкинского сельского участкового лесничества;

далее граница лесничества идет от точки №6262 до точки №6263 участка № 3 по границе квартала № 89 Мишкинского участкового лесничества;

далее граница лесничества идет от точки №6262 до точки №6263 участка № 3 по границе квартала № 73 Мишкинского сельского участкового лесничества;

далее граница лесничества идет от точки №6263 до точки №6264 участка № 3 по границе квартала № 89 Мишкинского участкового лесничества;

далее граница лесничества идет от точки №6263 до точки №6312 участка № 3 по границе квартала № 73 Мишкинского сельского участкового лесничества;

далее граница лесничества идет от точки №6311 до точки №6312 участка № 3 по границе квартала № 92 Мишкинского участкового лесничества;

далее граница лесничества идет от точки №6312 до точки №6313 участка № 3 по границе квартала № 73 Мишкинского сельского участкового лесничества;

далее граница лесничества идет от точки №6312 до точки №6313 участка № 3 по границе квартала № 92 Мишкинского участкового лесничества;

далее граница лесничества идет от точки №6313 до точки №1 участка № 3 по границе квартала № 73 Мишкинского сельского участкового лесничества;

далее граница лесничества идет от точки №6474 до точки №6508 участка № 3 по границе квартала № 66 Мишкинского сельского участкового лесничества;

далее граница лесничества идет от точки №6508 до точки №6509 участка № 3 по границе квартала № 84 Мишкинского участкового лесничества;

далее граница лесничества идет от точки №6508 до точки №6509 участка № 3 по границе квартала № 66 Мишкинского сельского участкового лесничества;

далее граница лесничества идет от точки №6509 до точки №6510 участка № 3 по границе квартала № 84 Мишкинского участкового лесничества;

далее граница лесничества идет от точки №6509 до точки №6525 участка № 3 по границе квартала № 66 Мишкинского сельского участкового лесничества;

далее граница лесничества идет от точки №6525 до точки №6526 участка № 3 по границе квартала № 88 Мишкинского участкового лесничества;

далее граница лесничества идет от точки №6525 до точки №6526 участка № 3 по границе квартала № 66 Мишкинского сельского участкового лесничества;

далее граница лесничества идет от точки №6526 до точки №6538 участка № 3 по границе квартала № 88 Мишкинского участкового лесничества;

далее граница лесничества идет от точки №6537 до точки №6576 участка № 3 по границе квартала № 66 Мишкинского сельского участкового лесничества;

далее граница лесничества идет от точки №6576 до точки №6577 участка № 3 по границе квартала № 88 Мишкинского участкового лесничества;

далее граница лесничества идет от точки №6576 до точки №6577 участка № 3 по границе квартала № 66 Мишкинского сельского участкового лесничества;

далее граница лесничества идет от точки №6577 до точки №6582 участка № 3 по границе квартала № 88 Мишкинского участкового лесничества;

далее граница лесничества идет от точки №6581 до точки №6646 участка № 3 по границе кварталов № 66,76 Мишкинского сельского участкового лесничества;

далее граница лесничества идет от точки №6646 до точки №6647 участка № 3 по границе квартала № 87 Мишкинского участкового лесничества;

далее граница лесничества идет от точки №6646 до точки №6647 участка № 3 по границе квартала № 66 Мишкинского сельского участкового лесничества;

далее граница лесничества идет от точки №6647 до точки №6653 участка № 3 по границе кварталов № 87,83 Мишкинского участкового лесничества;

далее граница лесничества идет от точки №6652 до точки №6661 участка № 3 по границе квартала № 66 Мишкинского сельского участкового лесничества;

далее граница лесничества идет от точки №6661 до точки №6662 участка № 3 по границе квартала № 83 Мишкинского участкового лесничества;

далее граница лесничества идет от точки №6661 до точки №6662 участка № 3 по границе квартала № 66 Мишкинского сельского участкового лесничества;

далее граница лесничества идет от точки №6662 до точки №6676 участка № 3 по границе кварталов № 83,79 Мишкинского участкового лесничества;

далее граница лесничества идет от точки №6675 до точки №6715 участка № 3 по границе квартала № 66 Мишкинского сельского участкового лесничества;

далее граница лесничества идет от точки №6715 до точки №6716 участка № 3 по границе квартала № 79 Мишкинского участкового лесничества;

далее граница лесничества идет от точки №6715 до точки №6716 участка № 3 по границе квартала № 66 Мишкинского сельского участкового лесничества;

далее граница лесничества идет от точки №6716 до точки №6724 участка № 3 по границе квартала № 79 Мишкинского участкового лесничества;

далее граница лесничества идет от точки №6723 до точки №6770 участка № 3 по границе квартала № 66 Мишкинского сельского участкового лесничества;

далее граница лесничества идет от точки №6770 до точки №6771 участка № 3 по границе квартала № 76 Мишкинского участкового лесничества;

далее граница лесничества идет от точки №6770 до точки №6771 участка № 3 по границе квартала № 66 Мишкинского сельского участкового лесничества;

далее граница лесничества идет от точки №6771 до точки №6776 участка № 3 по границе квартала № 76 Мишкинского участкового лесничества;

далее граница лесничества идет от точки №6775 до точки №6807 участка № 3 по границе квартала № 66 Мишкинского сельского участкового лесничества;

далее граница лесничества идет от точки №6807 до точки №6808 участка № 3 по границе квартала № 77 Мишкинского участкового лесничества;

далее граница лесничества идет от точки №6807 до точки №6808 участка № 3 по границе квартала № 66 Мишкинского сельского участкового лесничества;

далее граница лесничества идет от точки №6808 до точки №6815 участка № 3 по границе квартала № 77 Мишкинского участкового лесничества;

далее граница лесничества идет от точки №6814 до точки №6822 участка № 3 по границе квартала № 66 Мишкинского сельского участкового лесничества;

далее граница лесничества идет от точки №6822 до точки №6823 участка № 3 по границе квартала № 77 Мишкинского участкового лесничества;

далее граница лесничества идет от точки №6822 до точки №6823 участка № 3 по границе квартала № 66 Мишкинского сельского участкового лесничества;

далее граница лесничества идет от точки №6823 до точки №6830 участка № 3 по границе квартала № 77 Мишкинского участкового лесничества;

далее граница лесничества идет от точки №6829 до точки №6887 участка № 3 по границе квартала № 66 Мишкинского сельского участкового лесничества;

далее граница лесничества идет от точки №6887 до точки №6888 участка № 3 по границе квартала № 80 Мишкинского участкового лесничества;

далее граница лесничества идет от точки №6887 до точки №6888 участка № 3 по границе квартала № 66 Мишкинского сельского участкового лесничества;

далее граница лесничества идет от точки №6888 до точки №6892 участка № 3 по границе квартала № 80 Мишкинского участкового лесничества;

далее граница лесничества идет от точки №6891 до точки №6475 участка № 3 по границе квартала № 66 Мишкинского сельского участкового лесничества;

далее граница лесничества идет от точки №6935 до точки №6946 участка № 3 по границе квартала № 66 Мишкинского сельского участкового лесничества;

далее граница лесничества идет от точки №6946 до точки №6947 участка № 3 по границе квартала № 76 Мишкинского участкового лесничества;

далее граница лесничества идет от точки №6946 до точки №6947 участка № 3 по границе квартала № 66 Мишкинского сельского участкового лесничества;

далее граница лесничества идет от точки №6947 до точки №6948 участка № 3 по границе квартала № 76 Мишкинского участкового лесничества;

далее граница лесничества идет от точки №6947 до точки №6979 участка № 3 по границе квартала № 66 Мишкинского сельского участкового лесничества;

далее граница лесничества идет от точки №6979 до точки №6980 участка № 3 по границе квартала № 72 Мишкинского участкового лесничества;

далее граница лесничества идет от точки №6979 до точки №6980 участка № 3 по границе квартала № 66 Мишкинского сельского участкового лесничества;

далее граница лесничества идет от точки №6980 до точки №6981 участка № 3 по границе квартала № 72 Мишкинского участкового лесничества;

далее граница лесничества идет от точки №6980 до точки №6993 участка № 3 по границе квартала № 66 Мишкинского сельского участкового лесничества;

далее граница лесничества идет от точки №6993 до точки №6994 участка № 3 по границе квартала № 72 Мишкинского участкового лесничества;

далее граница лесничества идет от точки №6993 до точки №6994 участка № 3 по границе квартала № 66 Мишкинского сельского участкового лесничества;

далее граница лесничества идет от точки №6994 до точки №6995 участка № 3 по границе квартала № 72 Мишкинского участкового лесничества;

далее граница лесничества идет от точки №6994 до точки №7045 участка № 3 по границе квартала № 66 Мишкинского сельского участкового лесничества;

далее граница лесничества идет от точки №7045 до точки №7046 участка № 3 по границе квартала № 21 Мишкинского участкового лесничества;

далее граница лесничества идет от точки №7045 до точки №7046 участка № 3 по границе квартала № 66 Мишкинского сельского участкового лесничества;

далее граница лесничества идет от точки №7046 до точки №7048 участка № 3 по границе квартала № 21 Мишкинского участкового лесничества;

далее граница лесничества идет от точки №7047 до точки №6936 участка № 3 по границе квартала № 66 Мишкинского сельского участкового лесничества;

далее граница лесничества идет от точки №7128 до точки №7128 участка № 3 по границе кварталов № 76,66 Мишкинского сельского участкового лесничества;

далее граница лесничества идет от точки №7276 до точки №7276 участка № 3 по границе квартала № 68 Мишкинского сельского участкового лесничества;

далее граница лесничества идет от точки №7401 до точки №7401 участка № 3 по границе квартала № 97 Мишкинского участкового лесничества;

далее граница лесничества идет от точки №7401 до точки №7402 участка № 3 по границе квартала № 76 Мишкинского сельского участкового лесничества;

далее граница лесничества идет от точки №7401 до точки №7402 участка № 3 по границе квартала № 97 Мишкинского участкового лесничества;

далее граница лесничества идет от точки №7402 до точки №7443 участка № 3 по границе кварталов № 76,66 Мишкинского сельского участкового лесничества;

далее граница лесничества идет от точки №7443 до точки №7444 участка № 3 по границе квартала № 92 Мишкинского участкового лесничества;

далее граница лесничества идет от точки №7443 до точки №7444 участка № 3 по границе квартала № 66 Мишкинского сельского участкового лесничества;

далее граница лесничества идет от точки №7444 до точки №7401 участка № 3 по границе кварталов № 92,97 Мишкинского участкового лесничества;

далее граница лесничества идет от точки №7483 до точки №7500 участка № 3 по границе квартала № 92 Мишкинского участкового лесничества;

далее граница лесничества идет от точки №7500 до точки №7501 участка № 3 по границе квартала № 76 Мишкинского сельского участкового лесничества;

далее граница лесничества идет от точки №7500 до точки №7501 участка № 3 по границе квартала № 92 Мишкинского участкового лесничества;

далее граница лесничества идет от точки №7501 до точки №7513 участка № 3 по границе кварталов № 76,66 Мишкинского сельского участкового лесничества;

далее граница лесничества идет от точки №7513 до точки №7514 участка № 3 по границе квартала № 88 Мишкинского участкового лесничества;

далее граница лесничества идет от точки №7513 до точки №7514 участка № 3 по границе квартала № 76 Мишкинского сельского участкового лесничества;

далее граница лесничества идет от точки №7514 до точки №7483 участка № 3 по границе кварталов № 88,92 Мишкинского участкового лесничества;

далее граница лесничества идет от точки №7537 до точки №7537 участка № 3 по границе квартала № 73 Мишкинского сельского участкового лесничества;

далее граница лесничества идет от точки №7581 до точки №7581 участка № 3 по границе квартала № 70 Мишкинского сельского участкового лесничества;

далее граница лесничества идет от точки №7621 до точки №7621 участка № 3 по границе кварталов № 76,66 Мишкинского сельского участкового лесничества;

далее граница лесничества идет от точки №7688 до точки №7694 участка № 3 по границе квартала № 66 Мишкинского сельского участкового лесничества;

далее граница лесничества идет от точки №7694 до точки №7695 участка № 3 по границе квартала № 96 Мишкинского участкового лесничества;

далее граница лесничества идет от точки №7694 до точки №7695 участка № 3 по границе квартала № 66 Мишкинского сельского участкового лесничества;

далее граница лесничества идет от точки №7695 до точки №7699 участка № 3 по границе квартала № 96 Мишкинского участкового лесничества;

далее граница лесничества идет от точки №7698 до точки №7688 участка № 3 по границе квартала № 66 Мишкинского сельского участкового лесничества;

далее граница лесничества идет от точки №7707 до точки №7707 участка № 3 по границе кварталов № 64,68 Мишкинского сельского участкового лесничества;

далее граница лесничества идет от точки №7740 до точки №7740 участка № 3 по границе квартала № 70 Мишкинского сельского участкового лесничества;

далее граница лесничества идет от точки №7775 до точки №7803 участка № 3 по границе кварталов № 73,75 Мишкинского сельского участкового лесничества;

далее граница лесничества идет от точки №7803 до точки №7804 участка № 3 по границе квартала № 92 Мишкинского участкового лесничества;

далее граница лесничества идет от точки №7803 до точки №7805 участка № 3 по границе кварталов № 75,73 Мишкинского сельского участкового лесничества;

далее граница лесничества идет от точки №7804 до точки №7805 участка № 3 по границе квартала № 92 Мишкинского участкового лесничества;

далее граница лесничества идет от точки №7805 до точки №7775 участка № 3 по границе квартала № 73 Мишкинского сельского участкового лесничества;

далее граница лесничества идет от точки №7812 до точки №7812 участка № 3 по границе кварталов № 62,65,64,61 Мишкинского сельского участкового лесничества;

далее граница лесничества идет от точки №7834 до точки №7834 участка № 3 по границе кварталов № 62,61 Мишкинского сельского участкового лесничества;

далее граница лесничества идет от точки №7868 до точки №7868 участка № 3 по границе кварталов № 146,32 Калинниковского участкового лесничества;

далее граница лесничества идет от точки №7906 до точки №7906 участка № 3 по границе квартала № 76 Мишкинского участкового лесничества;

далее граница лесничества идет от точки №7905 до точки №7906 участка № 3 по границе квартала № 69 Мишкинского сельского участкового лесничества;

далее граница лесничества идет от точки №7907 до точки №7908 участка № 3 по границе квартала № 76 Мишкинского участкового лесничества;

далее граница лесничества идет от точки №7907 до точки №7928 участка № 3 по границе квартала № 69 Мишкинского сельского участкового лесничества;

далее граница лесничества идет от точки №7905 до точки №7906 участка № 3 по границе квартала № 76 Мишкинского участкового лесничества;

далее граница лесничества идет от точки №7905 до точки №7906 участка № 3 по границе квартала № 69 Мишкинского сельского участкового лесничества;

далее граница лесничества идет от точки №7928 до точки №7929 участка № 3 по границе квартала № 73 Мишкинского сельского участкового лесничества;

далее граница лесничества идет от точки №7950 до точки №7951 участка № 3 по границе квартала № 65 Мишкинского сельского участкового лесничества;

далее граница лесничества идет от точки №7976 до точки №7977 участка № 3 по границе квартала № 66 Мишкинского сельского участкового лесничества;

далее граница лесничества идет от точки №7995 до точки №7996 участка № 3 по границе квартала № 54 Мишкинского сельского участкового лесничества;

далее граница лесничества идет от точки №8028 до точки №8029 участка № 3 по границе кварталов № 62,61 Мишкинского сельского участкового лесничества;

далее граница лесничества идет от точки №8045 до точки №8046 участка № 3 по границе квартала № 91 Мишкинского участкового лесничества;

далее граница лесничества идет от точки №8045 до точки №8046 участка № 3 по границе квартала № 66 Мишкинского сельского участкового лесничества;

далее граница лесничества идет от точки №8046 до точки №8049 участка № 3 по границе кварталов № 91,87 Мишкинского участкового лесничества;

далее граница лесничества идет от точки №8048 до точки №8054 участка № 3 по границе квартала № 66 Мишкинского сельского участкового лесничества;

далее граница лесничества идет от точки №8045 до точки №8046 участка № 3 по границе квартала № 91 Мишкинского участкового лесничества;

далее граница лесничества идет от точки №8045 до точки №8046 участка № 3 по границе квартала № 66 Мишкинского сельского участкового лесничества;

далее граница лесничества идет от точки №8054 до точки №8055 участка № 3 по границе квартала № 70 Мишкинского сельского участкового лесничества;

далее граница лесничества идет от точки №8077 до точки №8078 участка № 3 по границе квартала № 61 Мишкинского сельского участкового лесничества;

далее граница лесничества идет от точки №8107 до точки №8108 участка № 3 по границе квартала № 70 Мишкинского сельского участкового лесничества;

далее граница лесничества идет от точки №8126 до точки №8127 участка № 3 по границе квартала № 76 Мишкинского сельского участкового лесничества;

далее граница лесничества идет от точки №8140 до точки №8141 участка № 3 по границе квартала № 65 Мишкинского сельского участкового лесничества;

далее граница лесничества идет от точки №8160 до точки №8161 участка № 3 по границе квартала № 71 Мишкинского сельского участкового лесничества;

далее граница лесничества идет от точки №8188 до точки №8189 участка № 3 по границе квартала № 65 Мишкинского сельского участкового лесничества;

далее граница лесничества идет от точки №8207 до точки №8208 участка № 3 по границе квартала № 64 Мишкинского сельского участкового лесничества;

далее граница лесничества идет от точки №8224 до точки №8225 участка № 3 по границе квартала № 65 Мишкинского сельского участкового лесничества;

далее граница лесничества идет от точки №8245 до точки №8246 участка № 3 по границе квартала № 66 Мишкинского сельского участкового лесничества;

далее граница лесничества идет от точки №8259 до точки №8260 участка № 3 по границе квартала № 87 Мишкинского участкового лесничества;

далее граница лесничества идет от точки №8259 до точки №8260 участка № 3 по границе квартала № 66 Мишкинского сельского участкового лесничества;

далее граница лесничества идет от точки №8260 до точки №8261 участка № 3 по границе квартала № 87 Мишкинского участкового лесничества;

далее граница лесничества идет от точки №8260 до точки №8261 участка № 3 по границе квартала № 66 Мишкинского сельского участкового лесничества;

далее граница лесничества идет от точки №8261 до точки №8260 участка № 3 по границе квартала № 87 Мишкинского участкового лесничества;

далее граница лесничества идет от точки №8259 до точки №8260 участка № 3 по границе квартала № 66 Мишкинского сельского участкового лесничества;

далее граница лесничества идет от точки №8263 до точки №8264 участка № 3 по границе квартала № 59 Мишкинского сельского участкового лесничества;

далее граница лесничества идет от точки №8284 до точки №8285 участка № 3 по границе квартала № 65 Мишкинского сельского участкового лесничества;

далее граница лесничества идет от точки №8303 до точки №8304 участка № 3 по границе квартала № 67 Мишкинского сельского участкового лесничества;

далее граница лесничества идет от точки №8316 до точки №8321 участка № 3 по границе квартала № 66 Мишкинского сельского участкового лесничества;

далее граница лесничества идет от точки №8321 до точки №8322 участка № 3 по границе квартала № 91 Мишкинского участкового лесничества;

далее граница лесничества идет от точки №8321 до точки №8322 участка № 3 по границе квартала № 66 Мишкинского сельского участкового лесничества;

далее граница лесничества идет от точки №8322 до точки №8323 участка № 3 по границе квартала № 91 Мишкинского участкового лесничества;

далее граница лесничества идет от точки №8322 до точки №8317 участка № 3 по границе квартала № 66 Мишкинского сельского участкового лесничества;

далее граница лесничества идет от точки №8330 до точки №8331 участка № 3 по границе кварталов № 63,67 Мишкинского сельского участкового лесничества;

далее граница лесничества идет от точки №8337 до точки №8338 участка № 3 по границе квартала № 61 Мишкинского сельского участкового лесничества;

далее граница лесничества идет от точки №8354 до точки №8355 участка № 3 по границе кварталов № 63,60 Мишкинского сельского участкового лесничества;

далее граница лесничества идет от точки №8373 до точки №8374 участка № 3 по границе квартала № 76 Мишкинского сельского участкового лесничества;

далее граница лесничества идет от точки №8385 до точки №8386 участка № 3 по границе квартала № 54 Мишкинского сельского участкового лесничества;

далее граница лесничества идет от точки №8400 до точки №8401 участка № 3 по границе квартала № 67 Мишкинского сельского участкового лесничества;

далее граница лесничества идет от точки №8414 до точки №8415 участка № 3 по границе квартала № 71 Мишкинского сельского участкового лесничества;

далее граница лесничества идет от точки №8427 до точки №8428 участка № 3 по границе квартала № 65 Мишкинского сельского участкового лесничества;

далее граница лесничества идет от точки №8440 до точки №8441 участка № 3 по границе квартала № 73 Мишкинского сельского участкового лесничества;

далее граница лесничества идет от точки №8450 до точки №8451 участка № 3 по границе квартала № 54 Мишкинского сельского участкового лесничества;

далее граница лесничества идет от точки №8462 до точки №8463 участка № 3 по границе квартала № 76 Мишкинского сельского участкового лесничества;

далее граница лесничества идет от точки №8472 до точки №8473 участка № 3 по границе квартала № 69 Мишкинского сельского участкового лесничества;

далее граница лесничества идет от точки №8482 до точки №8483 участка № 3 по границе квартала № 75 Мишкинского сельского участкового лесничества;

далее граница лесничества идет от точки №8493 до точки №8494 участка № 3 по границе квартала № 76 Мишкинского сельского участкового лесничества;

далее граница лесничества идет от точки №8504 до точки №8505 участка № 3 по границе квартала № 59 Мишкинского сельского участкового лесничества;

далее граница лесничества идет от точки №8516 до точки №8517 участка № 3 по границе квартала № 75 Мишкинского сельского участкового лесничества;

далее граница лесничества идет от точки №8527 до точки №8528 участка № 3 по границе квартала № 73 Мишкинского сельского участкового лесничества;

далее граница лесничества идет от точки №8538 до точки №8539 участка № 3 по границе квартала № 73 Мишкинского сельского участкового лесничества;

далее граница лесничества идет от точки №8549 до точки №8553 участка № 3 по границе квартала № 146 Мишкинского сельского участкового лесничества;

далее граница лесничества идет от точки №8552 до точки №8553 участка № 3 по границе квартала № 75 Мишкинского участкового лесничества;

далее граница лесничества идет от точки №8553 до точки №8554 участка № 3 по границе квартала № 146 Мишкинского сельского участкового лесничества;

далее граница лесничества идет от точки №8553 до точки №8554 участка № 3 по границе квартала № 75 Мишкинского участкового лесничества;

далее граница лесничества идет от точки №8554 до точки №8550 участка № 3 по границе квартала № 146 Мишкинского сельского участкового лесничества;

далее граница лесничества идет от точки №8556 до точки №8557 участка № 3 по границе квартала № 71 Мишкинского сельского участкового лесничества;

далее граница лесничества идет от точки №8566 до точки №8567 участка № 3 по границе квартала № 73 Мишкинского сельского участкового лесничества;

далее граница лесничества идет от точки №8576 до точки №8577 участка № 3 по границе квартала № 73 Мишкинского сельского участкового лесничества;

далее граница лесничества идет от точки №8585 до точки №8586 участка № 3 по границе квартала № 70 Мишкинского сельского участкового лесничества;

далее граница лесничества идет от точки №8595 до точки №8596 участка № 3 по границе квартала № 63 Мишкинского сельского участкового лесничества;

далее граница лесничества идет от точки №8605 до точки №8606 участка № 3 по границе квартала № 66 Мишкинского сельского участкового лесничества;

далее граница лесничества идет от точки №8615 до точки №8616 участка № 3 по границе квартала № 73 Мишкинского сельского участкового лесничества;

далее граница лесничества идет от точки №8626 до точки №8627 участка № 3 по границе квартала № 73 Мишкинского сельского участкового лесничества;

далее граница лесничества идет от точки №8630 до точки №8631 участка № 3 по границе кварталов № 68,63,64,67 Мишкинского сельского участкового лесничества;

далее граница лесничества идет от точки №8635 до точки №8636 участка № 3 по границе квартала № 73 Мишкинского сельского участкового лесничества;

далее граница лесничества идет от точки №8644 до точки №8645 участка № 3 по границе квартала № 73 Мишкинского сельского участкового лесничества;

далее граница лесничества идет от точки №1 до точки №14 участка № 4 по границе квартала № 48 Бирского сельского участкового лесничества;

далее граница лесничества идет от точки №13 до точки №235 участка № 4 по границе кварталов № 106,119,122,123 Калинниковского участкового лесничества;

далее граница лесничества идет от точки №235 до точки №236 участка № 4 по границе квартала № 65 Бирского сельского участкового лесничества;

далее граница лесничества идет от точки №235 до точки №236 участка № 4 по границе квартала № 123 Калинниковского участкового лесничества;

далее граница лесничества идет от точки №236 до точки №508 участка № 4 по границе квартала № 65 Бирского сельского участкового лесничества;

далее граница лесничества идет от точки №507 до точки №520 участка № 4 по границе кварталов № 123,124 Калинниковского участкового лесничества;

далее граница лесничества идет от точки №520 до точки №521 участка № 4 по границе квартала № 65 Бирского сельского участкового лесничества;

далее граница лесничества идет от точки №520 до точки №521 участка № 4 по границе квартала № 124 Калинниковского участкового лесничества;

далее граница лесничества идет от точки №521 до точки №540 участка № 4 по границе квартала № 65 Бирского сельского участкового лесничества;

далее граница лесничества идет от точки №539 до точки №542 участка № 4 по границе кварталов № 124,123 Калинниковского участкового лесничества;

далее граница лесничества идет от точки №542 до точки №543 участка № 4 по границе квартала № 65 Бирского сельского участкового лесничества;

далее граница лесничества идет от точки №542 до точки №543 участка № 4 по границе квартала № 123 Калинниковского участкового лесничества;

далее граница лесничества идет от точки №543 до точки №567 участка № 4 по границе квартала № 65 Бирского сельского участкового лесничества;

далее граница лесничества идет от точки №566 до точки №575 участка № 4 по границе кварталов № 123,121,120 Калинниковского участкового лесничества;

далее граница лесничества идет от точки №575 до точки №576 участка № 4 по границе квартала № 64 Бирского сельского участкового лесничества;

далее граница лесничества идет от точки №575 до точки №576 участка № 4 по границе квартала № 120 Калинниковского участкового лесничества;

далее граница лесничества идет от точки №576 до точки №640 участка № 4 по границе квартала № 64 Бирского сельского участкового лесничества;

далее граница лесничества идет от точки №639 до точки №640 участка № 4 по границе квартала № 120 Калинниковского участкового лесничества;

далее граница лесничества идет от точки №640 до точки №641 участка № 4 по границе квартала № 64 Бирского сельского участкового лесничества;

далее граница лесничества идет от точки №640 до точки №641 участка № 4 по границе квартала № 120 Калинниковского участкового лесничества;

далее граница лесничества идет от точки №641 до точки №658 участка № 4 по границе квартала № 64 Бирского сельского участкового лесничества;

далее граница лесничества идет от точки №657 до точки №672 участка № 4 по границе кварталов № 120,117 Калинниковского участкового лесничества;

далее граница лесничества идет от точки №671 до точки №679 участка № 4 по границе квартала № 64 Бирского сельского участкового лесничества;

далее граница лесничества идет от точки №679 до точки №680 участка № 4 по границе квартала № 117 Калинниковского участкового лесничества;

далее граница лесничества идет от точки №679 до точки №680 участка № 4 по границе квартала № 64 Бирского сельского участкового лесничества;

далее граница лесничества идет от точки №680 до точки №701 участка № 4 по границе кварталов № 117,110,102 Калинниковского участкового лесничества;

далее граница лесничества идет от точки №701 до точки №702 участка № 4 по границе квартала № 47 Бирского сельского участкового лесничества;

далее граница лесничества идет от точки №701 до точки №702 участка № 4 по границе квартала № 102 Калинниковского участкового лесничества;

далее граница лесничества идет от точки №701 до точки №758 участка № 4 по границе кварталов № 63,47 Бирского сельского участкового лесничества;

далее граница лесничества идет от точки №757 до точки №767 участка № 4 по границе квартала № 102 Калинниковского участкового лесничества;

далее граница лесничества идет от точки №767 до точки №768 участка № 4 по границе квартала № 47 Бирского сельского участкового лесничества;

далее граница лесничества идет от точки №767 до точки №768 участка № 4 по границе квартала № 102 Калинниковского участкового лесничества;

далее граница лесничества идет от точки №768 до точки №776 участка № 4 по границе квартала № 47 Бирского сельского участкового лесничества;

далее граница лесничества идет от точки №775 до точки №782 участка № 4 по границе кварталов № 102,101 Калинниковского участкового лесничества;

далее граница лесничества идет от точки №781 до точки №808 участка № 4 по границе квартала № 47 Бирского сельского участкового лесничества;

далее граница лесничества идет от точки №808 до точки №809 участка № 4 по границе квартала № 101 Калинниковского участкового лесничества;

далее граница лесничества идет от точки №808 до точки №809 участка № 4 по границе квартала № 47 Бирского сельского участкового лесничества;

далее граница лесничества идет от точки №809 до точки №815 участка № 4 по границе кварталов № 101,100 Калинниковского участкового лесничества;

далее граница лесничества идет от точки №815 до точки №816 участка № 4 по границе квартала № 47 Бирского сельского участкового лесничества;

далее граница лесничества идет от точки №815 до точки №816 участка № 4 по границе квартала № 100 Калинниковского участкового лесничества;

далее граница лесничества идет от точки №816 до точки №846 участка № 4 по границе квартала № 47 Бирского сельского участкового лесничества;

далее граница лесничества идет от точки №845 до точки №846 участка № 4 по границе квартала № 100 Калинниковского участкового лесничества;

далее граница лесничества идет от точки №846 до точки №847 участка № 4 по границе квартала № 47 Бирского сельского участкового лесничества;

далее граница лесничества идет от точки №846 до точки №847 участка № 4 по границе квартала № 100 Калинниковского участкового лесничества;

далее граница лесничества идет от точки №847 до точки №893 участка № 4 по границе квартала № 47 Бирского сельского участкового лесничества;

далее граница лесничества идет от точки №892 до точки №894 участка № 4 по границе кварталов № 100,99 Калинниковского участкового лесничества;

далее граница лесничества идет от точки №894 до точки №895 участка № 4 по границе квартала № 47 Бирского сельского участкового лесничества;

далее граница лесничества идет от точки №894 до точки №895 участка № 4 по границе квартала № 99 Калинниковского участкового лесничества;

далее граница лесничества идет от точки №895 до точки №955 участка № 4 по границе квартала № 47 Бирского сельского участкового лесничества;

далее граница лесничества идет от точки №954 до точки №955 участка № 4 по границе квартала № 99 Калинниковского участкового лесничества;

далее граница лесничества идет от точки №955 до точки №956 участка № 4 по границе квартала № 47 Бирского сельского участкового лесничества;

далее граница лесничества идет от точки №955 до точки №956 участка № 4 по границе квартала № 99 Калинниковского участкового лесничества;

далее граница лесничества идет от точки №956 до точки №984 участка № 4 по границе квартала № 47 Бирского сельского участкового лесничества;

далее граница лесничества идет от точки №983 до точки №1001 участка № 4 по границе кварталов № 99,98 Калинниковского участкового лесничества;

далее граница лесничества идет от точки №1001 до точки №1002 участка № 4 по границе квартала № 47 Бирского сельского участкового лесничества;

далее граница лесничества идет от точки №1001 до точки №1002 участка № 4 по границе кварталов № 98,97 Калинниковского участкового лесничества;

далее граница лесничества идет от точки №1002 до точки №1012 участка № 4 по границе квартала № 47 Бирского сельского участкового лесничества;

далее граница лесничества идет от точки №1011 до точки №1025 участка № 4 по границе кварталов № 97,109 Калинниковского участкового лесничества;

далее граница лесничества идет от точки №1025 до точки №1026 участка № 4 по границе квартала № 63 Бирского сельского участкового лесничества;

далее граница лесничества идет от точки №1025 до точки №1026 участка № 4 по границе квартала № 109 Калинниковского участкового лесничества;

далее граница лесничества идет от точки №1026 до точки №1045 участка № 4 по границе квартала № 63 Бирского сельского участкового лесничества;

далее граница лесничества идет от точки №1044 до точки №1061 участка № 4 по границе кварталов № 109,116 Калинниковского участкового лесничества;

далее граница лесничества идет от точки №1061 до точки №1062 участка № 4 по границе квартала № 63 Бирского сельского участкового лесничества;

далее граница лесничества идет от точки №1061 до точки №1062 участка № 4 по границе квартала № 116 Калинниковского участкового лесничества;

далее граница лесничества идет от точки №1062 до точки №1079 участка № 4 по границе квартала № 63 Бирского сельского участкового лесничества;

далее граница лесничества идет от точки №1078 до точки №1081 участка № 4 по границе квартала № 116 Калинниковского участкового лесничества;

далее граница лесничества идет от точки №1081 до точки №1082 участка № 4 по границе квартала № 63 Бирского сельского участкового лесничества;

далее граница лесничества идет от точки №1081 до точки №1082 участка № 4 по границе квартала № 116 Калинниковского участкового лесничества;

далее граница лесничества идет от точки №1082 до точки №1299 участка № 4 по границе квартала № 63 Бирского сельского участкового лесничества;

далее граница лесничества идет от точки №1298 до точки №1363 участка № 4 по границе кварталов № 116,115 Калинниковского участкового лесничества;

далее граница лесничества идет от точки №1363 до точки №1364 участка № 4 по границе квартала № 62 Бирского сельского участкового лесничества;

далее граница лесничества идет от точки №1363 до точки №1364 участка № 4 по границе квартала № 115 Калинниковского участкового лесничества;

далее граница лесничества идет от точки №1364 до точки №1484 участка № 4 по границе квартала № 62 Бирского сельского участкового лесничества;

далее граница лесничества идет от точки №1483 до точки №1551 участка № 4 по границе кварталов № 115,114,107,95,96,97,85 Калинниковского участкового лесничества;

далее граница лесничества идет от точки №1551 до точки №1552 участка № 4 по границе квартала № 46 Бирского сельского участкового лесничества;

далее граница лесничества идет от точки №1551 до точки №1552 участка № 4 по границе квартала № 85 Калинниковского участкового лесничества;

далее граница лесничества идет от точки №1552 до точки №1591 участка № 4 по границе квартала № 46 Бирского сельского участкового лесничества;

далее граница лесничества идет от точки №1590 до точки №1600 участка № 4 по границе кварталов № 85,76 Калинниковского участкового лесничества;

далее граница лесничества идет от точки №1600 до точки №1601 участка № 4 по границе квартала № 46 Бирского сельского участкового лесничества;

далее граница лесничества идет от точки №1600 до точки №1601 участка № 4 по границе квартала № 76 Калинниковского участкового лесничества;

далее граница лесничества идет от точки №1601 до точки №1616 участка № 4 по границе квартала № 46 Бирского сельского участкового лесничества;

далее граница лесничества идет от точки №1615 до точки №1619 участка № 4 по границе кварталов № 76,71 Калинниковского участкового лесничества;

далее граница лесничества идет от точки №1619 до точки №1620 участка № 4 по границе квартала № 46 Бирского сельского участкового лесничества;

далее граница лесничества идет от точки №1619 до точки №1620 участка № 4 по границе квартала № 71 Калинниковского участкового лесничества;

далее граница лесничества идет от точки №1620 до точки №1636 участка № 4 по границе квартала № 46 Бирского сельского участкового лесничества;

далее граница лесничества идет от точки №1635 до точки №1666 участка № 4 по границе квартала № 71 Калинниковского участкового лесничества;

далее граница лесничества идет от точки №1666 до точки №1667 участка № 4 по границе квартала № 46 Бирского сельского участкового лесничества;

далее граница лесничества идет от точки №1666 до точки №1667 участка № 4 по границе квартала № 71 Калинниковского участкового лесничества;

далее граница лесничества идет от точки №1667 до точки №1683 участка № 4 по границе квартала № 46 Бирского сельского участкового лесничества;

далее граница лесничества идет от точки №1682 до точки №1699 участка № 4 по границе кварталов № 71,67 Калинниковского участкового лесничества;

далее граница лесничества идет от точки №1699 до точки №1700 участка № 4 по границе квартала № 46 Бирского сельского участкового лесничества;

далее граница лесничества идет от точки №1699 до точки №1700 участка № 4 по границе квартала № 67 Калинниковского участкового лесничества;

далее граница лесничества идет от точки №1700 до точки №1759 участка № 4 по границе квартала № 46 Бирского сельского участкового лесничества;

далее граница лесничества идет от точки №1758 до точки №1763 участка № 4 по границе квартала № 67 Калинниковского участкового лесничества;

далее граница лесничества идет от точки №1763 до точки №1764 участка № 4 по границе квартала № 46 Бирского сельского участкового лесничества;

далее граница лесничества идет от точки №1763 до точки №1764 участка № 4 по границе квартала № 67 Калинниковского участкового лесничества;

далее граница лесничества идет от точки №1764 до точки №1790 участка № 4 по границе квартала № 46 Бирского сельского участкового лесничества;

далее граница лесничества идет от точки №1789 до точки №1793 участка № 4 по границе квартала № 63 Калинниковского участкового лесничества;

далее граница лесничества идет от точки №1793 до точки №1794 участка № 4 по границе квартала № 46 Бирского сельского участкового лесничества;

далее граница лесничества идет от точки №1793 до точки №1794 участка № 4 по границе квартала № 63 Калинниковского участкового лесничества;

далее граница лесничества идет от точки №1794 до точки №1805 участка № 4 по границе квартала № 46 Бирского сельского участкового лесничества;

далее граница лесничества идет от точки №1804 до точки №1806 участка № 4 по границе квартала № 63 Калинниковского участкового лесничества;

далее граница лесничества идет от точки №1806 до точки №1807 участка № 4 по границе квартала № 46 Бирского сельского участкового лесничества;

далее граница лесничества идет от точки №1806 до точки №1807 участка № 4 по границе квартала № 63 Калинниковского участкового лесничества;

далее граница лесничества идет от точки №1807 до точки №1817 участка № 4 по границе квартала № 46 Бирского сельского участкового лесничества;

далее граница лесничества идет от точки №1816 до точки №1826 участка № 4 по границе квартала № 63 Калинниковского участкового лесничества;

далее граница лесничества идет от точки №1826 до точки №1827 участка № 4 по границе квартала № 46 Бирского сельского участкового лесничества;

далее граница лесничества идет от точки №1826 до точки №1827 участка № 4 по границе квартала № 63 Калинниковского участкового лесничества;

далее граница лесничества идет от точки №1827 до точки №1875 участка № 4 по границе квартала № 46 Бирского сельского участкового лесничества;

далее граница лесничества идет от точки №1875 до точки №1876 участка № 4 по границе квартала № 60 Калинниковского участкового лесничества;

далее граница лесничества идет от точки №1875 до точки №1876 участка № 4 по границе квартала № 46 Бирского сельского участкового лесничества;

далее граница лесничества идет от точки №1876 до точки №1925 участка № 4 по границе кварталов № 60,61 Калинниковского участкового лесничества;

далее граница лесничества идет от точки №1924 до точки №1970 участка № 4 по границе квартала № 47 Бирского сельского участкового лесничества;

далее граница лесничества идет от точки №1970 до точки №1971 участка № 4 по границе квартала № 61 Калинниковского участкового лесничества;

далее граница лесничества идет от точки №1970 до точки №1971 участка № 4 по границе квартала № 47 Бирского сельского участкового лесничества;

далее граница лесничества идет от точки №1971 до точки №1972 участка № 4 по границе квартала № 61 Калинниковского участкового лесничества;

далее граница лесничества идет от точки №1971 до точки №1999 участка № 4 по границе квартала № 47 Бирского сельского участкового лесничества;

далее граница лесничества идет от точки №1999 до точки №2000 участка № 4 по границе квартала № 61 Калинниковского участкового лесничества;

далее граница лесничества идет от точки №1999 до точки №2000 участка № 4 по границе квартала № 47 Бирского сельского участкового лесничества;

далее граница лесничества идет от точки №2000 до точки №2001 участка № 4 по границе квартала № 61 Калинниковского участкового лесничества;

далее граница лесничества идет от точки №2000 до точки №2010 участка № 4 по границе квартала № 47 Бирского сельского участкового лесничества;

далее граница лесничества идет от точки №2010 до точки №2011 участка № 4 по границе квартала № 62 Калинниковского участкового лесничества;

далее граница лесничества идет от точки №2010 до точки №2011 участка № 4 по границе квартала № 47 Бирского сельского участкового лесничества;

далее граница лесничества идет от точки №2011 до точки №2020 участка № 4 по границе квартала № 62 Калинниковского участкового лесничества;

далее граница лесничества идет от точки №2019 до точки №2028 участка № 4 по границе квартала № 47 Бирского сельского участкового лесничества;

далее граница лесничества идет от точки №2028 до точки №2029 участка № 4 по границе квартала № 62 Калинниковского участкового лесничества;

далее граница лесничества идет от точки №2028 до точки №2029 участка № 4 по границе квартала № 47 Бирского сельского участкового лесничества;

далее граница лесничества идет от точки №2029 до точки №2060 участка № 4 по границе кварталов № 62,66,70,74 Калинниковского участкового лесничества;

далее граница лесничества идет от точки №2059 до точки №2077 участка № 4 по границе квартала № 47 Бирского сельского участкового лесничества;

далее граница лесничества идет от точки №2077 до точки №2078 участка № 4 по границе квартала № 74 Калинниковского участкового лесничества;

далее граница лесничества идет от точки №2077 до точки №2078 участка № 4 по границе квартала № 47 Бирского сельского участкового лесничества;

далее граница лесничества идет от точки №2078 до точки №2082 участка № 4 по границе кварталов № 74,75 Калинниковского участкового лесничества;

далее граница лесничества идет от точки №2081 до точки №2113 участка № 4 по границе квартала № 47 Бирского сельского участкового лесничества;

далее граница лесничества идет от точки №2113 до точки №2114 участка № 4 по границе квартала № 75 Калинниковского участкового лесничества;

далее граница лесничества идет от точки №2113 до точки №2114 участка № 4 по границе квартала № 47 Бирского сельского участкового лесничества;

далее граница лесничества идет от точки №2114 до точки №2121 участка № 4 по границе квартала № 75 Калинниковского участкового лесничества;

далее граница лесничества идет от точки №2120 до точки №2181 участка № 4 по границе квартала № 47 Бирского сельского участкового лесничества;

далее граница лесничества идет от точки №2181 до точки №2182 участка № 4 по границе квартала № 75 Калинниковского участкового лесничества;

далее граница лесничества идет от точки №2181 до точки №2182 участка № 4 по границе квартала № 47 Бирского сельского участкового лесничества;

далее граница лесничества идет от точки №2182 до точки №2194 участка № 4 по границе кварталов № 75,82,91,102,103 Калинниковского участкового лесничества;

далее граница лесничества идет от точки №2194 до точки №2195 участка № 4 по границе квартала № 48 Бирского сельского участкового лесничества;

далее граница лесничества идет от точки №2194 до точки №2195 участка № 4 по границе квартала № 103 Калинниковского участкового лесничества;

далее граница лесничества идет от точки №2195 до точки №2205 участка № 4 по границе квартала № 48 Бирского сельского участкового лесничества;

далее граница лесничества идет от точки №2204 до точки №2210 участка № 4 по границе квартала № 103 Калинниковского участкового лесничества;

далее граница лесничества идет от точки №2210 до точки №2211 участка № 4 по границе квартала № 48 Бирского сельского участкового лесничества;

далее граница лесничества идет от точки №2210 до точки №2211 участка № 4 по границе квартала № 103 Калинниковского участкового лесничества;

далее граница лесничества идет от точки №2211 до точки №2219 участка № 4 по границе квартала № 48 Бирского сельского участкового лесничества;

далее граница лесничества идет от точки №2218 до точки №2220 участка № 4 по границе квартала № 103 Калинниковского участкового лесничества;

далее граница лесничества идет от точки №2220 до точки №2221 участка № 4 по границе квартала № 48 Бирского сельского участкового лесничества;

далее граница лесничества идет от точки №2220 до точки №2221 участка № 4 по границе квартала № 103 Калинниковского участкового лесничества;

далее граница лесничества идет от точки №2221 до точки №2227 участка № 4 по границе квартала № 48 Бирского сельского участкового лесничества;

далее граница лесничества идет от точки №2226 до точки №2231 участка № 4 по границе квартала № 92 Калинниковского участкового лесничества;

далее граница лесничества идет от точки №2231 до точки №2232 участка № 4 по границе квартала № 48 Бирского сельского участкового лесничества;

далее граница лесничества идет от точки №2231 до точки №2232 участка № 4 по границе квартала № 92 Калинниковского участкового лесничества;

далее граница лесничества идет от точки №2232 до точки №2241 участка № 4 по границе квартала № 48 Бирского сельского участкового лесничества;

далее граница лесничества идет от точки №2240 до точки №2241 участка № 4 по границе квартала № 92 Калинниковского участкового лесничества;

далее граница лесничества идет от точки №2241 до точки №2242 участка № 4 по границе квартала № 48 Бирского сельского участкового лесничества;

далее граница лесничества идет от точки №2241 до точки №2242 участка № 4 по границе квартала № 92 Калинниковского участкового лесничества;

далее граница лесничества идет от точки №2242 до точки №2249 участка № 4 по границе квартала № 48 Бирского сельского участкового лесничества;

далее граница лесничества идет от точки №2248 до точки №2272 участка № 4 по границе квартала № 92 Калинниковского участкового лесничества;

далее граница лесничества идет от точки №2272 до точки №2273 участка № 4 по границе квартала № 48 Бирского сельского участкового лесничества;

далее граница лесничества идет от точки №2272 до точки №2273 участка № 4 по границе квартала № 92 Калинниковского участкового лесничества;

далее граница лесничества идет от точки №2273 до точки №2279 участка № 4 по границе квартала № 48 Бирского сельского участкового лесничества;

далее граница лесничества идет от точки №2278 до точки №2285 участка № 4 по границе кварталов № 92,83 Калинниковского участкового лесничества;

далее граница лесничества идет от точки №2285 до точки №2286 участка № 4 по границе квартала № 48 Бирского сельского участкового лесничества;

далее граница лесничества идет от точки №2285 до точки №2286 участка № 4 по границе квартала № 83 Калинниковского участкового лесничества;

далее граница лесничества идет от точки №2286 до точки №2295 участка № 4 по границе квартала № 48 Бирского сельского участкового лесничества;

далее граница лесничества идет от точки №2294 до точки №2295 участка № 4 по границе квартала № 83 Калинниковского участкового лесничества;

далее граница лесничества идет от точки №2295 до точки №2296 участка № 4 по границе квартала № 48 Бирского сельского участкового лесничества;

далее граница лесничества идет от точки №2295 до точки №2296 участка № 4 по границе квартала № 83 Калинниковского участкового лесничества;

далее граница лесничества идет от точки №2296 до точки №2339 участка № 4 по границе квартала № 48 Бирского сельского участкового лесничества;

далее граница лесничества идет от точки №2338 до точки №2401 участка № 4 по границе квартала № 83 Калинниковского участкового лесничества;

далее граница лесничества идет от точки №2401 до точки №2402 участка № 4 по границе квартала № 48 Бирского сельского участкового лесничества;

далее граница лесничества идет от точки №2401 до точки №2402 участка № 4 по границе квартала № 83 Калинниковского участкового лесничества;

далее граница лесничества идет от точки №2402 до точки №2438 участка № 4 по границе квартала № 48 Бирского сельского участкового лесничества;

далее граница лесничества идет от точки №2437 до точки №2546 участка № 4 по границе кварталов № 83,84 Калинниковского участкового лесничества;

далее граница лесничества идет от точки №2546 до точки №2547 участка № 4 по границе квартала № 48 Бирского сельского участкового лесничества;

далее граница лесничества идет от точки №2546 до точки №2547 участка № 4 по границе квартала № 84 Калинниковского участкового лесничества;

далее граница лесничества идет от точки №2547 до точки №2560 участка № 4 по границе квартала № 48 Бирского сельского участкового лесничества;

далее граница лесничества идет от точки №2559 до точки №2588 участка № 4 по границе кварталов № 84,94 Калинниковского участкового лесничества;

далее граница лесничества идет от точки №2588 до точки №2589 участка № 4 по границе квартала № 48 Бирского сельского участкового лесничества;

далее граница лесничества идет от точки №2588 до точки №2589 участка № 4 по границе квартала № 94 Калинниковского участкового лесничества;

далее граница лесничества идет от точки №2589 до точки №2626 участка № 4 по границе квартала № 48 Бирского сельского участкового лесничества;

далее граница лесничества идет от точки №2625 до точки №2626 участка № 4 по границе квартала № 106 Калинниковского участкового лесничества;

далее граница лесничества идет от точки №2626 до точки №2627 участка № 4 по границе квартала № 48 Бирского сельского участкового лесничества;

далее граница лесничества идет от точки №2626 до точки №2627 участка № 4 по границе квартала № 106 Калинниковского участкового лесничества;

далее граница лесничества идет от точки №2627 до точки №1 участка № 4 по границе квартала № 48 Бирского сельского участкового лесничества;

далее граница лесничества идет от точки №2632 до точки №2633 участка № 4 по границе квартала № 101 Калинниковского участкового лесничества;

далее граница лесничества идет от точки №2632 до точки №2645 участка № 4 по границе квартала № 47 Бирского сельского участкового лесничества;

далее граница лесничества идет от точки №2645 до точки №2646 участка № 4 по границе квартала № 101 Калинниковского участкового лесничества;

далее граница лесничества идет от точки №2645 до точки №2646 участка № 4 по границе квартала № 47 Бирского сельского участкового лесничества;

далее граница лесничества идет от точки №2632 до точки №2633 участка № 4 по границе квартала № 101 Калинниковского участкового лесничества;

далее граница лесничества идет от точки №2632 до точки №2633 участка № 4 по границе квартала № 47 Бирского сельского участкового лесничества;

далее граница лесничества идет от точки №1 до точки №124 участка № 5 по границе квартала № 19 Мишкинского сельского участкового лесничества;

далее граница лесничества идет от точки №123 до точки №124 участка № 5 по границе квартала № 70 Бураевского сельского участкового лесничества;

далее граница лесничества идет от точки №124 до точки №125 участка № 5 по границе квартала № 12 Чураевского участкового лесничества;

далее граница лесничества идет от точки №124 до точки №125 участка № 5 по границе квартала № 70 Бураевского сельского участкового лесничества;

далее граница лесничества идет от точки №125 до точки №126 участка № 5 по границе квартала № 12 Чураевского участкового лесничества;

далее граница лесничества идет от точки №125 до точки №163 участка № 5 по границе квартала № 19 Мишкинского сельского участкового лесничества;

далее граница лесничества идет от точки №163 до точки №164 участка № 5 по границе квартала № 12 Чураевского участкового лесничества;

далее граница лесничества идет от точки №163 до точки №164 участка № 5 по границе квартала № 19 Мишкинского сельского участкового лесничества;

далее граница лесничества идет от точки №164 до точки №165 участка № 5 по границе квартала № 12 Чураевского участкового лесничества;

далее граница лесничества идет от точки №164 до точки №193 участка № 5 по границе квартала № 19 Мишкинского сельского участкового лесничества;

далее граница лесничества идет от точки №193 до точки №194 участка № 5 по границе квартала № 12 Чураевского участкового лесничества;

далее граница лесничества идет от точки №193 до точки №194 участка № 5 по границе квартала № 19 Мишкинского сельского участкового лесничества;

далее граница лесничества идет от точки №194 до точки №196 участка № 5 по границе квартала № 12 Чураевского участкового лесничества;

далее граница лесничества идет от точки №195 до точки №247 участка № 5 по границе квартала № 19 Мишкинского сельского участкового лесничества;

далее граница лесничества идет от точки №247 до точки №248 участка № 5 по границе квартала № 12 Чураевского участкового лесничества;

далее граница лесничества идет от точки №247 до точки №248 участка № 5 по границе квартала № 19 Мишкинского сельского участкового лесничества;

далее граница лесничества идет от точки №248 до точки №249 участка № 5 по границе квартала № 12 Чураевского участкового лесничества;

далее граница лесничества идет от точки №248 до точки №286 участка № 5 по границе квартала № 20 Мишкинского сельского участкового лесничества;

далее граница лесничества идет от точки №285 до точки №286 участка № 5 по границе квартала № 11 Чураевского участкового лесничества;

далее граница лесничества идет от точки №286 до точки №287 участка № 5 по границе квартала № 20 Мишкинского сельского участкового лесничества;

далее граница лесничества идет от точки №286 до точки №287 участка № 5 по границе квартала № 11 Чураевского участкового лесничества;

далее граница лесничества идет от точки №287 до точки №497 участка № 5 по границе квартала № 20 Мишкинского сельского участкового лесничества;

далее граница лесничества идет от точки №496 до точки №498 участка № 5 по границе квартала № 18 Чураевского участкового лесничества;

далее граница лесничества идет от точки №498 до точки №499 участка № 5 по границе квартала № 21 Мишкинского сельского участкового лесничества;

далее граница лесничества идет от точки №498 до точки №499 участка № 5 по границе квартала № 18 Чураевского участкового лесничества;

далее граница лесничества идет от точки №499 до точки №542 участка № 5 по границе квартала № 21 Мишкинского сельского участкового лесничества;

далее граница лесничества идет от точки №541 до точки №542 участка № 5 по границе квартала № 18 Чураевского участкового лесничества;

далее граница лесничества идет от точки №542 до точки №543 участка № 5 по границе квартала № 21 Мишкинского сельского участкового лесничества;

далее граница лесничества идет от точки №542 до точки №543 участка № 5 по границе квартала № 18 Чураевского участкового лесничества;

далее граница лесничества идет от точки №543 до точки №561 участка № 5 по границе квартала № 21 Мишкинского сельского участкового лесничества;

далее граница лесничества идет от точки №560 до точки №563 участка № 5 по границе квартала № 22 Чураевского участкового лесничества;

далее граница лесничества идет от точки №563 до точки №564 участка № 5 по границе квартала № 21 Мишкинского сельского участкового лесничества;

далее граница лесничества идет от точки №563 до точки №564 участка № 5 по границе квартала № 22 Чураевского участкового лесничества;

далее граница лесничества идет от точки №564 до точки №582 участка № 5 по границе квартала № 21 Мишкинского сельского участкового лесничества;

далее граница лесничества идет от точки №581 до точки №582 участка № 5 по границе квартала № 22 Чураевского участкового лесничества;

далее граница лесничества идет от точки №582 до точки №583 участка № 5 по границе квартала № 21 Мишкинского сельского участкового лесничества;

далее граница лесничества идет от точки №582 до точки №583 участка № 5 по границе квартала № 22 Чураевского участкового лесничества;

далее граница лесничества идет от точки №583 до точки №595 участка № 5 по границе квартала № 21 Мишкинского сельского участкового лесничества;

далее граница лесничества идет от точки №594 до точки №599 участка № 5 по границе кварталов № 22,27 Чураевского участкового лесничества;

далее граница лесничества идет от точки №599 до точки №600 участка № 5 по границе квартала № 21 Мишкинского сельского участкового лесничества;

далее граница лесничества идет от точки №599 до точки №600 участка № 5 по границе квартала № 27 Чураевского участкового лесничества;

далее граница лесничества идет от точки №600 до точки №630 участка № 5 по границе квартала № 21 Мишкинского сельского участкового лесничества;

далее граница лесничества идет от точки №629 до точки №640 участка № 5 по границе кварталов № 27,33,38 Чураевского участкового лесничества;

далее граница лесничества идет от точки №640 до точки №641 участка № 5 по границе квартала № 24 Мишкинского сельского участкового лесничества;

далее граница лесничества идет от точки №640 до точки №641 участка № 5 по границе квартала № 38 Чураевского участкового лесничества;

далее граница лесничества идет от точки №641 до точки №864 участка № 5 по границе квартала № 24 Мишкинского сельского участкового лесничества;

далее граница лесничества идет от точки №863 до точки №865 участка № 5 по границе квартала № 42 Чураевского участкового лесничества;

далее граница лесничества идет от точки №865 до точки №866 участка № 5 по границе квартала № 25 Мишкинского сельского участкового лесничества;

далее граница лесничества идет от точки №865 до точки №866 участка № 5 по границе квартала № 42 Чураевского участкового лесничества;

далее граница лесничества идет от точки №866 до точки №1045 участка № 5 по границе квартала № 25 Мишкинского сельского участкового лесничества;

далее граница лесничества идет от точки №1044 до точки №1048 участка № 5 по границе квартала № 44 Чураевского участкового лесничества;

далее граница лесничества идет от точки №1048 до точки №1049 участка № 5 по границе квартала № 27 Мишкинского сельского участкового лесничества;

далее граница лесничества идет от точки №1048 до точки №1049 участка № 5 по границе кварталов № 45,44 Чураевского участкового лесничества;

далее граница лесничества идет от точки №1049 до точки №1436 участка № 5 по границе кварталов № 27,28 Мишкинского сельского участкового лесничества;

далее граница лесничества идет от точки №1435 до точки №1436 участка № 5 по границе квартала № 47 Чураевского участкового лесничества;

далее граница лесничества идет от точки №1436 до точки №1437 участка № 5 по границе квартала № 28 Мишкинского сельского участкового лесничества;

далее граница лесничества идет от точки №1436 до точки №1437 участка № 5 по границе квартала № 47 Чураевского участкового лесничества;

далее граница лесничества идет от точки №1437 до точки №1515 участка № 5 по границе квартала № 28 Мишкинского сельского участкового лесничества;

далее граница лесничества идет от точки №1514 до точки №1526 участка № 5 по границе кварталов № 48,49 Чураевского участкового лесничества;

далее граница лесничества идет от точки №1526 до точки №1527 участка № 5 по границе квартала № 49 Мишкинского сельского участкового лесничества;

далее граница лесничества идет от точки №1526 до точки №1527 участка № 5 по границе квартала № 49 Чураевского участкового лесничества;

далее граница лесничества идет от точки №1527 до точки №1543 участка № 5 по границе квартала № 49 Мишкинского сельского участкового лесничества;

далее граница лесничества идет от точки №1542 до точки №1571 участка № 5 по границе квартала № 49 Чураевского участкового лесничества;

далее граница лесничества идет от точки №1570 до точки №1590 участка № 5 по границе квартала № 48 Мишкинского сельского участкового лесничества;

далее граница лесничества идет от точки №1590 до точки №1591 участка № 5 по границе квартала № 49 Чураевского участкового лесничества;

далее граница лесничества идет от точки №1590 до точки №1591 участка № 5 по границе квартала № 48 Мишкинского сельского участкового лесничества;

далее граница лесничества идет от точки №1591 до точки №1597 участка № 5 по границе квартала № 49 Чураевского участкового лесничества;

далее граница лесничества идет от точки №1596 до точки №1610 участка № 5 по границе квартала № 48 Мишкинского сельского участкового лесничества;

далее граница лесничества идет от точки №1610 до точки №1611 участка № 5 по границе квартала № 49 Чураевского участкового лесничества;

далее граница лесничества идет от точки №1610 до точки №1611 участка № 5 по границе квартала № 48 Мишкинского сельского участкового лесничества;

далее граница лесничества идет от точки №1611 до точки №1616 участка № 5 по границе кварталов № 49,48 Чураевского участкового лесничества;

далее граница лесничества идет от точки №1615 до точки №1679 участка № 5 по границе квартала № 48 Мишкинского сельского участкового лесничества;

далее граница лесничества идет от точки №1679 до точки №1680 участка № 5 по границе квартала № 48 Чураевского участкового лесничества;

далее граница лесничества идет от точки №1679 до точки №1680 участка № 5 по границе квартала № 48 Мишкинского сельского участкового лесничества;

далее граница лесничества идет от точки №1680 до точки №1694 участка № 5 по границе кварталов № 48,47,46 Чураевского участкового лесничества;

далее граница лесничества идет от точки №1693 до точки №1702 участка № 5 по границе квартала № 46 Мишкинского сельского участкового лесничества;

далее граница лесничества идет от точки №1702 до точки №1703 участка № 5 по границе квартала № 46 Чураевского участкового лесничества;

далее граница лесничества идет от точки №1702 до точки №1703 участка № 5 по границе квартала № 46 Мишкинского сельского участкового лесничества;

далее граница лесничества идет от точки №1703 до точки №1710 участка № 5 по границе кварталов № 46,45 Чураевского участкового лесничества;

далее граница лесничества идет от точки №1709 до точки №1729 участка № 5 по границе квартала № 46 Мишкинского сельского участкового лесничества;

далее граница лесничества идет от точки №1729 до точки №1730 участка № 5 по границе квартала № 45 Чураевского участкового лесничества;

далее граница лесничества идет от точки №1729 до точки №1730 участка № 5 по границе квартала № 46 Мишкинского сельского участкового лесничества;

далее граница лесничества идет от точки №1730 до точки №1731 участка № 5 по границе квартала № 45 Чураевского участкового лесничества;

далее граница лесничества идет от точки №1730 до точки №1742 участка № 5 по границе квартала № 46 Мишкинского сельского участкового лесничества;

далее граница лесничества идет от точки №1742 до точки №1743 участка № 5 по границе квартала № 45 Чураевского участкового лесничества;

далее граница лесничества идет от точки №1742 до точки №1743 участка № 5 по границе квартала № 46 Мишкинского сельского участкового лесничества;

далее граница лесничества идет от точки №1743 до точки №1755 участка № 5 по границе кварталов № 45,44 Чураевского участкового лесничества;

далее граница лесничества идет от точки №1755 до точки №1756 участка № 5 по границе квартала № 46 Мишкинского сельского участкового лесничества;

далее граница лесничества идет от точки №1755 до точки №1756 участка № 5 по границе квартала № 44 Чураевского участкового лесничества;

далее граница лесничества идет от точки №1756 до точки №1829 участка № 5 по границе квартала № 46 Мишкинского сельского участкового лесничества;

далее граница лесничества идет от точки №1828 до точки №1840 участка № 5 по границе кварталов № 44,41,40 Чураевского участкового лесничества;

далее граница лесничества идет от точки №1839 до точки №1847 участка № 5 по границе квартала № 46 Мишкинского сельского участкового лесничества;

далее граница лесничества идет от точки №1847 до точки №1848 участка № 5 по границе квартала № 40 Чураевского участкового лесничества;

далее граница лесничества идет от точки №1847 до точки №1848 участка № 5 по границе квартала № 46 Мишкинского сельского участкового лесничества;

далее граница лесничества идет от точки №1848 до точки №1850 участка № 5 по границе квартала № 40 Чураевского участкового лесничества;

далее граница лесничества идет от точки №1849 до точки №1955 участка № 5 по границе квартала № 46 Мишкинского сельского участкового лесничества;

далее граница лесничества идет от точки №1954 до точки №1956 участка № 5 по границе квартала № 43 Чураевского участкового лесничества;

далее граница лесничества идет от точки №1956 до точки №1957 участка № 5 по границе квартала № 46 Мишкинского сельского участкового лесничества;

далее граница лесничества идет от точки №1956 до точки №1957 участка № 5 по границе квартала № 43 Чураевского участкового лесничества;

далее граница лесничества идет от точки №1957 до точки №1996 участка № 5 по границе квартала № 46 Мишкинского сельского участкового лесничества;

далее граница лесничества идет от точки №1995 до точки №1999 участка № 5 по границе квартала № 43 Чураевского участкового лесничества;

далее граница лесничества идет от точки №1999 до точки №2000 участка № 5 по границе квартала № 46 Мишкинского сельского участкового лесничества;

далее граница лесничества идет от точки №1999 до точки №2000 участка № 5 по границе квартала № 43 Чураевского участкового лесничества;

далее граница лесничества идет от точки №2000 до точки №2023 участка № 5 по границе квартала № 46 Мишкинского сельского участкового лесничества;

далее граница лесничества идет от точки №2022 до точки №2024 участка № 5 по границе квартала № 43 Чураевского участкового лесничества;

далее граница лесничества идет от точки №2024 до точки №2025 участка № 5 по границе квартала № 46 Мишкинского сельского участкового лесничества;

далее граница лесничества идет от точки №2024 до точки №2025 участка № 5 по границе квартала № 43 Чураевского участкового лесничества;

далее граница лесничества идет от точки №2025 до точки №2053 участка № 5 по границе квартала № 46 Мишкинского сельского участкового лесничества;

далее граница лесничества идет от точки №2052 до точки №2054 участка № 5 по границе квартала № 43 Чураевского участкового лесничества;

далее граница лесничества идет от точки №2054 до точки №2055 участка № 5 по границе квартала № 46 Мишкинского сельского участкового лесничества;

далее граница лесничества идет от точки №2054 до точки №2055 участка № 5 по границе квартала № 43 Чураевского участкового лесничества;

далее граница лесничества идет от точки №2055 до точки №2077 участка № 5 по границе квартала № 46 Мишкинского сельского участкового лесничества;

далее граница лесничества идет от точки №2076 до точки №2077 участка № 5 по границе квартала № 43 Чураевского участкового лесничества;

далее граница лесничества идет от точки №2077 до точки №2078 участка № 5 по границе квартала № 46 Мишкинского сельского участкового лесничества;

далее граница лесничества идет от точки №2077 до точки №2078 участка № 5 по границе квартала № 43 Чураевского участкового лесничества;

далее граница лесничества идет от точки №2078 до точки №2106 участка № 5 по границе квартала № 46 Мишкинского сельского участкового лесничества;

далее граница лесничества идет от точки №2105 до точки №2110 участка № 5 по границе квартала № 43 Чураевского участкового лесничества;

далее граница лесничества идет от точки №2109 до точки №2144 участка № 5 по границе квартала № 17 Мишкинского сельского участкового лесничества;

далее граница лесничества идет от точки №2144 до точки №2145 участка № 5 по границе квартала № 43 Чураевского участкового лесничества;

далее граница лесничества идет от точки №2144 до точки №2145 участка № 5 по границе квартала № 17 Мишкинского сельского участкового лесничества;

далее граница лесничества идет от точки №2145 до точки №2146 участка № 5 по границе квартала № 43 Чураевского участкового лесничества;

далее граница лесничества идет от точки №2145 до точки №2169 участка № 5 по границе квартала № 17 Мишкинского сельского участкового лесничества;

далее граница лесничества идет от точки №2169 до точки №2170 участка № 5 по границе квартала № 43 Чураевского участкового лесничества;

далее граница лесничества идет от точки №2169 до точки №2170 участка № 5 по границе квартала № 17 Мишкинского сельского участкового лесничества;

далее граница лесничества идет от точки №2170 до точки №2175 участка № 5 по границе кварталов № 43,39 Чураевского участкового лесничества;

далее граница лесничества идет от точки №2174 до точки №2342 участка № 5 по границе квартала № 17 Мишкинского сельского участкового лесничества;

далее граница лесничества идет от точки №2342 до точки №2343 участка № 5 по границе квартала № 39 Чураевского участкового лесничества;

далее граница лесничества идет от точки №2342 до точки №2343 участка № 5 по границе квартала № 17 Мишкинского сельского участкового лесничества;

далее граница лесничества идет от точки №2343 до точки №2344 участка № 5 по границе квартала № 39 Чураевского участкового лесничества;

далее граница лесничества идет от точки №2343 до точки №2389 участка № 5 по границе квартала № 17 Мишкинского сельского участкового лесничества;

далее граница лесничества идет от точки №2389 до точки №2390 участка № 5 по границе квартала № 39 Чураевского участкового лесничества;

далее граница лесничества идет от точки №2389 до точки №2390 участка № 5 по границе квартала № 17 Мишкинского сельского участкового лесничества;

далее граница лесничества идет от точки №2390 до точки №2395 участка № 5 по границе кварталов № 39,35 Чураевского участкового лесничества;

далее граница лесничества идет от точки №2394 до точки №2430 участка № 5 по границе квартала № 17 Мишкинского сельского участкового лесничества;

далее граница лесничества идет от точки №2430 до точки №2431 участка № 5 по границе квартала № 34 Чураевского участкового лесничества;

далее граница лесничества идет от точки №2430 до точки №2431 участка № 5 по границе квартала № 17 Мишкинского сельского участкового лесничества;

далее граница лесничества идет от точки №2431 до точки №2457 участка № 5 по границе квартала № 34 Чураевского участкового лесничества;

далее граница лесничества идет от точки №2456 до точки №2586 участка № 5 по границе квартала № 17 Мишкинского сельского участкового лесничества;

далее граница лесничества идет от точки №2586 до точки №2587 участка № 5 по границе квартала № 34 Чураевского участкового лесничества;

далее граница лесничества идет от точки №2586 до точки №2587 участка № 5 по границе квартала № 17 Мишкинского сельского участкового лесничества;

далее граница лесничества идет от точки №2587 до точки №2617 участка № 5 по границе квартала № 34 Чураевского участкового лесничества;

далее граница лесничества идет от точки №2616 до точки №2636 участка № 5 по границе квартала № 17 Мишкинского сельского участкового лесничества;

далее граница лесничества идет от точки №2636 до точки №2637 участка № 5 по границе квартала № 34 Чураевского участкового лесничества;

далее граница лесничества идет от точки №2636 до точки №2637 участка № 5 по границе квартала № 17 Мишкинского сельского участкового лесничества;

далее граница лесничества идет от точки №2637 до точки №2643 участка № 5 по границе квартала № 34 Чураевского участкового лесничества;

далее граница лесничества идет от точки №2642 до точки №2700 участка № 5 по границе квартала № 17 Мишкинского сельского участкового лесничества;

далее граница лесничества идет от точки №2700 до точки №2701 участка № 5 по границе квартала № 34 Чураевского участкового лесничества;

далее граница лесничества идет от точки №2700 до точки №2701 участка № 5 по границе квартала № 17 Мишкинского сельского участкового лесничества;

далее граница лесничества идет от точки №2701 до точки №2716 участка № 5 по границе кварталов № 34,29,28 Чураевского участкового лесничества;

далее граница лесничества идет от точки №2715 до точки №2753 участка № 5 по границе квартала № 17 Мишкинского сельского участкового лесничества;

далее граница лесничества идет от точки №2753 до точки №2754 участка № 5 по границе квартала № 28 Чураевского участкового лесничества;

далее граница лесничества идет от точки №2753 до точки №2754 участка № 5 по границе квартала № 17 Мишкинского сельского участкового лесничества;

далее граница лесничества идет от точки №2754 до точки №2756 участка № 5 по границе квартала № 28 Чураевского участкового лесничества;

далее граница лесничества идет от точки №2755 до точки №2846 участка № 5 по границе квартала № 17 Мишкинского сельского участкового лесничества;

далее граница лесничества идет от точки №2845 до точки №2858 участка № 5 по границе кварталов № 23,19 Чураевского участкового лесничества;

далее граница лесничества идет от точки №2858 до точки №2859 участка № 5 по границе квартала № 5 Мишкинского сельского участкового лесничества;

далее граница лесничества идет от точки №2858 до точки №2859 участка № 5 по границе квартала № 19 Чураевского участкового лесничества;

далее граница лесничества идет от точки №2859 до точки №3026 участка № 5 по границе квартала № 5 Мишкинского сельского участкового лесничества;

далее граница лесничества идет от точки №3025 до точки №3029 участка № 5 по границе квартала № 19 Чураевского участкового лесничества;

далее граница лесничества идет от точки №3029 до точки №3030 участка № 5 по границе квартала № 5 Мишкинского сельского участкового лесничества;

далее граница лесничества идет от точки №3029 до точки №3030 участка № 5 по границе квартала № 19 Чураевского участкового лесничества;

далее граница лесничества идет от точки №3030 до точки №3052 участка № 5 по границе квартала № 5 Мишкинского сельского участкового лесничества;

далее граница лесничества идет от точки №3051 до точки №3055 участка № 5 по границе кварталов № 19,16 Чураевского участкового лесничества;

далее граница лесничества идет от точки №3055 до точки №3056 участка № 5 по границе квартала № 5 Мишкинского сельского участкового лесничества;

далее граница лесничества идет от точки №3055 до точки №3056 участка № 5 по границе квартала № 16 Чураевского участкового лесничества;

далее граница лесничества идет от точки №3056 до точки №3114 участка № 5 по границе квартала № 5 Мишкинского сельского участкового лесничества;

далее граница лесничества идет от точки №3113 до точки №3118 участка № 5 по границе кварталов № 16,13 Чураевского участкового лесничества;

далее граница лесничества идет от точки №3118 до точки №3119 участка № 5 по границе квартала № 5 Мишкинского сельского участкового лесничества;

далее граница лесничества идет от точки №3118 до точки №3119 участка № 5 по границе квартала № 13 Чураевского участкового лесничества;

далее граница лесничества идет от точки №3119 до точки №3130 участка № 5 по границе квартала № 5 Мишкинского сельского участкового лесничества;

далее граница лесничества идет от точки №3129 до точки №3132 участка № 5 по границе квартала № 13 Чураевского участкового лесничества;

далее граница лесничества идет от точки №3132 до точки №3133 участка № 5 по границе квартала № 5 Мишкинского сельского участкового лесничества;

далее граница лесничества идет от точки №3132 до точки №3133 участка № 5 по границе квартала № 13 Чураевского участкового лесничества;

далее граница лесничества идет от точки №3133 до точки №3238 участка № 5 по границе квартала № 5 Мишкинского сельского участкового лесничества;

далее граница лесничества идет от точки №3238 до точки №3239 участка № 5 по границе квартала № 70 Бураевского сельского участкового лесничества;

далее граница лесничества идет от точки №3238 до точки №3239 участка № 5 по границе квартала № 5 Мишкинского сельского участкового лесничества;

далее граница лесничества идет от точки №3239 до точки №3245 участка № 5 по границе квартала № 70 Бураевского сельского участкового лесничества;

далее граница лесничества идет от точки №3244 до точки №3247 участка № 5 по границе квартала № 5 Мишкинского сельского участкового лесничества;

далее граница лесничества идет от точки №3247 до точки №3248 участка № 5 по границе квартала № 70 Бураевского сельского участкового лесничества;

далее граница лесничества идет от точки №3247 до точки №3248 участка № 5 по границе квартала № 5 Мишкинского сельского участкового лесничества;

далее граница лесничества идет от точки №3248 до точки №3249 участка № 5 по границе квартала № 70 Бураевского сельского участкового лесничества;

далее граница лесничества идет от точки №3248 до точки №3290 участка № 5 по границе кварталов № 9,10 Чураевского участкового лесничества;

далее граница лесничества идет от точки №3290 до точки №3291 участка № 5 по границе квартала № 70 Бураевского сельского участкового лесничества;

далее граница лесничества идет от точки №3290 до точки №3291 участка № 5 по границе квартала № 10 Чураевского участкового лесничества;

далее граница лесничества идет от точки №3291 до точки №3337 участка № 5 по границе квартала № 70 Бураевского сельского участкового лесничества;

далее граница лесничества идет от точки №3336 до точки №3351 участка № 5 по границе квартала № 10 Чураевского участкового лесничества;

далее граница лесничества идет от точки №3351 до точки №3352 участка № 5 по границе квартала № 70 Бураевского сельского участкового лесничества;

далее граница лесничества идет от точки №3351 до точки №3352 участка № 5 по границе квартала № 10 Чураевского участкового лесничества;

далее граница лесничества идет от точки №3352 до точки №3364 участка № 5 по границе квартала № 70 Бураевского сельского участкового лесничества;

далее граница лесничества идет от точки №3363 до точки №3365 участка № 5 по границе квартала № 10 Чураевского участкового лесничества;

далее граница лесничества идет от точки №3365 до точки №3366 участка № 5 по границе квартала № 70 Бураевского сельского участкового лесничества;

далее граница лесничества идет от точки №3365 до точки №3366 участка № 5 по границе квартала № 10 Чураевского участкового лесничества;

далее граница лесничества идет от точки №3366 до точки №3371 участка № 5 по границе квартала № 70 Бураевского сельского участкового лесничества;

далее граница лесничества идет от точки №3370 до точки №3372 участка № 5 по границе квартала № 10 Чураевского участкового лесничества;

далее граница лесничества идет от точки №3372 до точки №3373 участка № 5 по границе квартала № 70 Бураевского сельского участкового лесничества;

далее граница лесничества идет от точки №3372 до точки №3373 участка № 5 по границе квартала № 10 Чураевского участкового лесничества;

далее граница лесничества идет от точки №3373 до точки №3387 участка № 5 по границе квартала № 70 Бураевского сельского участкового лесничества;

далее граница лесничества идет от точки №3386 до точки №3411 участка № 5 по границе кварталов № 10,11 Чураевского участкового лесничества;

далее граница лесничества идет от точки №3410 до точки №3416 участка № 5 по границе квартала № 70 Бураевского сельского участкового лесничества;

далее граница лесничества идет от точки №3416 до точки №3417 участка № 5 по границе квартала № 11 Чураевского участкового лесничества;

далее граница лесничества идет от точки №3416 до точки №3417 участка № 5 по границе квартала № 70 Бураевского сельского участкового лесничества;

далее граница лесничества идет от точки №3417 до точки №3420 участка № 5 по границе квартала № 11 Чураевского участкового лесничества;

далее граница лесничества идет от точки №3419 до точки №3434 участка № 5 по границе квартала № 70 Бураевского сельского участкового лесничества;

далее граница лесничества идет от точки №3434 до точки №3435 участка № 5 по границе квартала № 11 Чураевского участкового лесничества;

далее граница лесничества идет от точки №3434 до точки №3435 участка № 5 по границе квартала № 70 Бураевского сельского участкового лесничества;

далее граница лесничества идет от точки №3435 до точки №3440 участка № 5 по границе кварталов № 11,12 Чураевского участкового лесничества;

далее граница лесничества идет от точки №3439 до точки №3484 участка № 5 по границе квартала № 70 Бураевского сельского участкового лесничества;

далее граница лесничества идет от точки №3484 до точки №3485 участка № 5 по границе квартала № 19 Мишкинского сельского участкового лесничества;

далее граница лесничества идет от точки №3484 до точки №3485 участка № 5 по границе квартала № 70 Бураевского сельского участкового лесничества;

далее граница лесничества идет от точки №3485 до точки №1 участка № 5 по границе квартала № 19 Мишкинского сельского участкового лесничества;

далее граница лесничества идет от точки №3558 до точки №3615 участка № 5 по границе квартала № 20 Мишкинского сельского участкового лесничества;

далее граница лесничества идет от точки №3615 до точки №3616 участка № 5 по границе квартала № 15 Чураевского участкового лесничества;

далее граница лесничества идет от точки №3615 до точки №3616 участка № 5 по границе квартала № 20 Мишкинского сельского участкового лесничества;

далее граница лесничества идет от точки №3616 до точки №3621 участка № 5 по границе квартала № 15 Чураевского участкового лесничества;

далее граница лесничества идет от точки №3620 до точки №3559 участка № 5 по границе квартала № 20 Мишкинского сельского участкового лесничества;

далее граница лесничества идет от точки №3645 до точки №3646 участка № 5 по границе квартала № 5 Мишкинского сельского участкового лесничества;

далее граница лесничества идет от точки №3645 до точки №3649 участка № 5 по границе квартала № 13 Чураевского участкового лесничества;

далее граница лесничества идет от точки №3649 до точки №3650 участка № 5 по границе квартала № 5 Мишкинского сельского участкового лесничества;

далее граница лесничества идет от точки №3649 до точки №3650 участка № 5 по границе квартала № 13 Чураевского участкового лесничества;

далее граница лесничества идет от точки №3650 до точки №3646 участка № 5 по границе квартала № 5 Мишкинского сельского участкового лесничества;

далее граница лесничества идет от точки №3645 до точки №3646 участка № 5 по границе квартала № 13 Чураевского участкового лесничества;

далее граница лесничества идет от точки №3714 до точки №3730 участка № 5 по границе квартала № 27 Мишкинского сельского участкового лесничества;

далее граница лесничества идет от точки №3729 до точки №3730 участка № 5 по границе квартала № 46 Чураевского участкового лесничества;

далее граница лесничества идет от точки №3730 до точки №3731 участка № 5 по границе квартала № 27 Мишкинского сельского участкового лесничества;

далее граница лесничества идет от точки №3730 до точки №3731 участка № 5 по границе квартала № 46 Чураевского участкового лесничества;

далее граница лесничества идет от точки №3731 до точки №3715 участка № 5 по границе квартала № 27 Мишкинского сельского участкового лесничества;

далее граница лесничества идет от точки №3746 до точки №3767 участка № 5 по границе квартала № 20 Мишкинского сельского участкового лесничества;

далее граница лесничества идет от точки №3766 до точки №3771 участка № 5 по границе кварталов № 18,15 Чураевского участкового лесничества;

далее граница лесничества идет от точки №3770 до точки №3747 участка № 5 по границе квартала № 20 Мишкинского сельского участкового лесничества;

далее граница лесничества идет от точки №3789 до точки №3804 участка № 5 по границе квартала № 27 Мишкинского сельского участкового лесничества;

далее граница лесничества идет от точки №3803 до точки №3805 участка № 5 по границе квартала № 45 Чураевского участкового лесничества;

далее граница лесничества идет от точки №3805 до точки №3806 участка № 5 по границе квартала № 27 Мишкинского сельского участкового лесничества;

далее граница лесничества идет от точки №3805 до точки №3806 участка № 5 по границе квартала № 45 Чураевского участкового лесничества;

далее граница лесничества идет от точки №3806 до точки №3790 участка № 5 по границе квартала № 27 Мишкинского сельского участкового лесничества;

далее граница лесничества идет от точки №3813 до точки №3818 участка № 5 по границе квартала № 27 Мишкинского сельского участкового лесничества;

далее граница лесничества идет от точки №3817 до точки №3819 участка № 5 по границе квартала № 45 Чураевского участкового лесничества;

далее граница лесничества идет от точки №3819 до точки №3820 участка № 5 по границе квартала № 27 Мишкинского сельского участкового лесничества;

далее граница лесничества идет от точки №3819 до точки №3820 участка № 5 по границе квартала № 45 Чураевского участкового лесничества;

далее граница лесничества идет от точки №3820 до точки №3814 участка № 5 по границе квартала № 27 Мишкинского сельского участкового лесничества;

далее граница лесничества идет от точки №3827 до точки №3828 участка № 5 по границе квартала № 24 Мишкинского сельского участкового лесничества;

далее граница лесничества идет от точки №3923 до точки №3924 участка № 5 по границе квартала № 25 Мишкинского сельского участкового лесничества;

далее граница лесничества идет от точки №3952 до точки №3960 участка № 5 по границе квартала № 27 Мишкинского сельского участкового лесничества;

далее граница лесничества идет от точки №3959 до точки №3960 участка № 5 по границе квартала № 45 Чураевского участкового лесничества;

далее граница лесничества идет от точки №3960 до точки №3961 участка № 5 по границе квартала № 27 Мишкинского сельского участкового лесничества;

далее граница лесничества идет от точки №3960 до точки №3961 участка № 5 по границе квартала № 45 Чураевского участкового лесничества;

далее граница лесничества идет от точки №3961 до точки №3953 участка № 5 по границе квартала № 27 Мишкинского сельского участкового лесничества;

далее граница лесничества идет от точки №3974 до точки №3975 участка № 5 по границе квартала № 27 Мишкинского сельского участкового лесничества;

далее граница лесничества идет от точки №3987 до точки №3988 участка № 5 по границе квартала № 25 Мишкинского сельского участкового лесничества;

далее граница лесничества идет от точки №4005 до точки №4006 участка № 5 по границе квартала № 20 Мишкинского сельского участкового лесничества;

далее граница лесничества идет от точки №4018 до точки №4019 участка № 5 по границе квартала № 20 Мишкинского сельского участкового лесничества;

далее граница лесничества идет от точки №4038 до точки №4039 участка № 5 по границе квартала № 5 Мишкинского сельского участкового лесничества;

далее граница лесничества идет от точки №4063 до точки №4064 участка № 5 по границе квартала № 5 Мишкинского сельского участкового лесничества;

далее граница лесничества идет от точки №4078 до точки №4079 участка № 5 по границе квартала № 27 Мишкинского сельского участкового лесничества;

далее граница лесничества идет от точки №4088 до точки №4089 участка № 5 по границе квартала № 5 Мишкинского сельского участкового лесничества;

далее граница лесничества идет от точки №4102 до точки №4103 участка № 5 по границе квартала № 25 Мишкинского сельского участкового лесничества;

далее граница лесничества идет от точки №4113 до точки №4114 участка № 5 по границе квартала № 24 Мишкинского сельского участкового лесничества;

далее граница лесничества идет от точки №4137 до точки №4138 участка № 5 по границе квартала № 25 Мишкинского сельского участкового лесничества;

далее граница лесничества идет от точки №4145 до точки №4146 участка № 5 по границе квартала № 28 Мишкинского сельского участкового лесничества;

далее граница лесничества идет от точки №4164 до точки №4165 участка № 5 по границе квартала № 24 Мишкинского сельского участкового лесничества;

далее граница лесничества идет от точки №4184 до точки №4185 участка № 5 по границе квартала № 27 Мишкинского сельского участкового лесничества;

далее граница лесничества идет от точки №4193 до точки №4194 участка № 5 по границе квартала № 40 Чураевского участкового лесничества;

далее граница лесничества идет от точки №4193 до точки №4196 участка № 5 по границе квартала № 46 Мишкинского сельского участкового лесничества;

далее граница лесничества идет от точки №4196 до точки №4197 участка № 5 по границе квартала № 40 Чураевского участкового лесничества;

далее граница лесничества идет от точки №4196 до точки №4197 участка № 5 по границе квартала № 46 Мишкинского сельского участкового лесничества;

далее граница лесничества идет от точки №4193 до точки №4194 участка № 5 по границе квартала № 40 Чураевского участкового лесничества;

далее граница лесничества идет от точки №4193 до точки №4194 участка № 5 по границе квартала № 46 Мишкинского сельского участкового лесничества;

далее граница лесничества идет от точки №4197 до точки №4198 участка № 5 по границе квартала № 24 Мишкинского сельского участкового лесничества;

далее граница лесничества идет от точки №4218 до точки №4219 участка № 5 по границе квартала № 70 Бураевского сельского участкового лесничества;

далее граница лесничества идет от точки №4228 до точки №4229 участка № 5 по границе квартала № 24 Мишкинского сельского участкового лесничества;

далее граница лесничества идет от точки №4244 до точки №4245 участка № 5 по границе квартала № 17 Мишкинского сельского участкового лесничества;

далее граница лесничества идет от точки №4255 до точки №4256 участка № 5 по границе квартала № 24 Мишкинского сельского участкового лесничества;

далее граница лесничества идет от точки №4273 до точки №4274 участка № 5 по границе квартала № 46 Мишкинского сельского участкового лесничества;

далее граница лесничества идет от точки №4284 до точки №4285 участка № 5 по границе квартала № 21 Мишкинского сельского участкового лесничества;

далее граница лесничества идет от точки №4288 до точки №4289 участка № 5 по границе квартала № 27 Мишкинского сельского участкового лесничества;

далее граница лесничества идет от точки №1 до точки №80 участка № 6 по границе квартала № 6 Бирского сельского участкового лесничества;

далее граница лесничества идет от точки №79 до точки №92 участка № 6 по границе кварталов № 60,64,68 Янтузовского участкового лесничества;

далее граница лесничества идет от точки №92 до точки №93 участка № 6 по границе квартала № 6 Бирского сельского участкового лесничества;

далее граница лесничества идет от точки №92 до точки №93 участка № 6 по границе квартала № 68 Янтузовского участкового лесничества;

далее граница лесничества идет от точки №93 до точки №207 участка № 6 по границе квартала № 6 Бирского сельского участкового лесничества;

далее граница лесничества идет от точки №207 до точки №208 участка № 6 по границе квартала № 80 Янтузовского участкового лесничества;

далее граница лесничества идет от точки №207 до точки №208 участка № 6 по границе квартала № 6 Бирского сельского участкового лесничества;

далее граница лесничества идет от точки №208 до точки №210 участка № 6 по границе квартала № 80 Янтузовского участкового лесничества;

далее граница лесничества идет от точки №209 до точки №223 участка № 6 по границе квартала № 8 Бирского сельского участкового лесничества;

далее граница лесничества идет от точки №223 до точки №224 участка № 6 по границе квартала № 80 Янтузовского участкового лесничества;

далее граница лесничества идет от точки №223 до точки №224 участка № 6 по границе квартала № 8 Бирского сельского участкового лесничества;

далее граница лесничества идет от точки №224 до точки №225 участка № 6 по границе квартала № 80 Янтузовского участкового лесничества;

далее граница лесничества идет от точки №224 до точки №256 участка № 6 по границе квартала № 8 Бирского сельского участкового лесничества;

далее граница лесничества идет от точки №256 до точки №257 участка № 6 по границе квартала № 80 Янтузовского участкового лесничества;

далее граница лесничества идет от точки №256 до точки №257 участка № 6 по границе квартала № 8 Бирского сельского участкового лесничества;

далее граница лесничества идет от точки №257 до точки №260 участка № 6 по границе квартала № 80 Янтузовского участкового лесничества;

далее граница лесничества идет от точки №259 до точки №293 участка № 6 по границе квартала № 8 Бирского сельского участкового лесничества;

далее граница лесничества идет от точки №293 до точки №294 участка № 6 по границе квартала № 80 Янтузовского участкового лесничества;

далее граница лесничества идет от точки №293 до точки №294 участка № 6 по границе квартала № 8 Бирского сельского участкового лесничества;

далее граница лесничества идет от точки №294 до точки №390 участка № 6 по границе кварталов № 80,73 Янтузовского участкового лесничества;

далее граница лесничества идет от точки №389 до точки №402 участка № 6 по границе квартала № 7 Бирского сельского участкового лесничества;

далее граница лесничества идет от точки №402 до точки №403 участка № 6 по границе квартала № 73 Янтузовского участкового лесничества;

далее граница лесничества идет от точки №402 до точки №403 участка № 6 по границе квартала № 7 Бирского сельского участкового лесничества;

далее граница лесничества идет от точки №403 до точки №563 участка № 6 по границе квартала № 73 Янтузовского участкового лесничества;

далее граница лесничества идет от точки №562 до точки №655 участка № 6 по границе квартала № 7 Бирского сельского участкового лесничества;

далее граница лесничества идет от точки №655 до точки №656 участка № 6 по границе квартала № 73 Янтузовского участкового лесничества;

далее граница лесничества идет от точки №655 до точки №656 участка № 6 по границе квартала № 7 Бирского сельского участкового лесничества;

далее граница лесничества идет от точки №656 до точки №728 участка № 6 по границе кварталов № 73,80 Янтузовского участкового лесничества;

далее граница лесничества идет от точки №727 до точки №741 участка № 6 по границе квартала № 8 Бирского сельского участкового лесничества;

далее граница лесничества идет от точки №741 до точки №742 участка № 6 по границе квартала № 80 Янтузовского участкового лесничества;

далее граница лесничества идет от точки №741 до точки №742 участка № 6 по границе квартала № 8 Бирского сельского участкового лесничества;

далее граница лесничества идет от точки №742 до точки №749 участка № 6 по границе кварталов № 80,69 Янтузовского участкового лесничества;

далее граница лесничества идет от точки №748 до точки №759 участка № 6 по границе квартала № 7 Бирского сельского участкового лесничества;

далее граница лесничества идет от точки №759 до точки №760 участка № 6 по границе квартала № 69 Янтузовского участкового лесничества;

далее граница лесничества идет от точки №759 до точки №760 участка № 6 по границе квартала № 7 Бирского сельского участкового лесничества;

далее граница лесничества идет от точки №760 до точки №761 участка № 6 по границе квартала № 69 Янтузовского участкового лесничества;

далее граница лесничества идет от точки №760 до точки №778 участка № 6 по границе квартала № 7 Бирского сельского участкового лесничества;

далее граница лесничества идет от точки №778 до точки №779 участка № 6 по границе квартала № 69 Янтузовского участкового лесничества;

далее граница лесничества идет от точки №778 до точки №779 участка № 6 по границе квартала № 7 Бирского сельского участкового лесничества;

далее граница лесничества идет от точки №779 до точки №783 участка № 6 по границе квартала № 69 Янтузовского участкового лесничества;

далее граница лесничества идет от точки №782 до точки №806 участка № 6 по границе квартала № 7 Бирского сельского участкового лесничества;

далее граница лесничества идет от точки №806 до точки №807 участка № 6 по границе квартала № 71 Янтузовского участкового лесничества;

далее граница лесничества идет от точки №806 до точки №807 участка № 6 по границе квартала № 7 Бирского сельского участкового лесничества;

далее граница лесничества идет от точки №807 до точки №809 участка № 6 по границе квартала № 71 Янтузовского участкового лесничества;

далее граница лесничества идет от точки №808 до точки №865 участка № 6 по границе квартала № 7 Бирского сельского участкового лесничества;

далее граница лесничества идет от точки №865 до точки №866 участка № 6 по границе квартала № 71 Янтузовского участкового лесничества;

далее граница лесничества идет от точки №865 до точки №866 участка № 6 по границе квартала № 7 Бирского сельского участкового лесничества;

далее граница лесничества идет от точки №866 до точки №868 участка № 6 по границе квартала № 71 Янтузовского участкового лесничества;

далее граница лесничества идет от точки №867 до точки №903 участка № 6 по границе квартала № 7 Бирского сельского участкового лесничества;

далее граница лесничества идет от точки №903 до точки №904 участка № 6 по границе квартала № 70 Янтузовского участкового лесничества;

далее граница лесничества идет от точки №903 до точки №904 участка № 6 по границе квартала № 7 Бирского сельского участкового лесничества;

далее граница лесничества идет от точки №904 до точки №942 участка № 6 по границе кварталов № 70,65,61,55,49 Янтузовского участкового лесничества;

далее граница лесничества идет от точки №942 до точки №943 участка № 6 по границе квартала № 3 Бирского сельского участкового лесничества;

далее граница лесничества идет от точки №942 до точки №943 участка № 6 по границе квартала № 49 Янтузовского участкового лесничества;

далее граница лесничества идет от точки №943 до точки №978 участка № 6 по границе квартала № 3 Бирского сельского участкового лесничества;

далее граница лесничества идет от точки №977 до точки №978 участка № 6 по границе квартала № 49 Янтузовского участкового лесничества;

далее граница лесничества идет от точки №978 до точки №979 участка № 6 по границе квартала № 3 Бирского сельского участкового лесничества;

далее граница лесничества идет от точки №978 до точки №979 участка № 6 по границе квартала № 49 Янтузовского участкового лесничества;

далее граница лесничества идет от точки №979 до точки №991 участка № 6 по границе квартала № 3 Бирского сельского участкового лесничества;

далее граница лесничества идет от точки №990 до точки №992 участка № 6 по границе квартала № 49 Янтузовского участкового лесничества;

далее граница лесничества идет от точки №992 до точки №993 участка № 6 по границе квартала № 3 Бирского сельского участкового лесничества;

далее граница лесничества идет от точки №992 до точки №993 участка № 6 по границе квартала № 49 Янтузовского участкового лесничества;

далее граница лесничества идет от точки №993 до точки №1016 участка № 6 по границе квартала № 3 Бирского сельского участкового лесничества;

далее граница лесничества идет от точки №1015 до точки №1016 участка № 6 по границе квартала № 49 Янтузовского участкового лесничества;

далее граница лесничества идет от точки №1016 до точки №1017 участка № 6 по границе квартала № 3 Бирского сельского участкового лесничества;

далее граница лесничества идет от точки №1016 до точки №1017 участка № 6 по границе квартала № 49 Янтузовского участкового лесничества;

далее граница лесничества идет от точки №1017 до точки №1041 участка № 6 по границе квартала № 3 Бирского сельского участкового лесничества;

далее граница лесничества идет от точки №1040 до точки №1043 участка № 6 по границе квартала № 49 Янтузовского участкового лесничества;

далее граница лесничества идет от точки №1043 до точки №1044 участка № 6 по границе квартала № 3 Бирского сельского участкового лесничества;

далее граница лесничества идет от точки №1043 до точки №1044 участка № 6 по границе квартала № 49 Янтузовского участкового лесничества;

далее граница лесничества идет от точки №1044 до точки №1271 участка № 6 по границе кварталов № 3,2 Бирского сельского участкового лесничества;

далее граница лесничества идет от точки №1271 до точки №1272 участка № 6 по границе квартала № 50 Янтузовского участкового лесничества;

далее граница лесничества идет от точки №1271 до точки №1272 участка № 6 по границе квартала № 2 Бирского сельского участкового лесничества;

далее граница лесничества идет от точки №1272 до точки №1274 участка № 6 по границе квартала № 50 Янтузовского участкового лесничества;

далее граница лесничества идет от точки №1273 до точки №1296 участка № 6 по границе квартала № 2 Бирского сельского участкового лесничества;

далее граница лесничества идет от точки №1296 до точки №1297 участка № 6 по границе квартала № 50 Янтузовского участкового лесничества;

далее граница лесничества идет от точки №1296 до точки №1297 участка № 6 по границе квартала № 2 Бирского сельского участкового лесничества;

далее граница лесничества идет от точки №1297 до точки №1299 участка № 6 по границе квартала № 50 Янтузовского участкового лесничества;

далее граница лесничества идет от точки №1298 до точки №1323 участка № 6 по границе квартала № 2 Бирского сельского участкового лесничества;

далее граница лесничества идет от точки №1323 до точки №1324 участка № 6 по границе квартала № 50 Янтузовского участкового лесничества;

далее граница лесничества идет от точки №1323 до точки №1324 участка № 6 по границе квартала № 2 Бирского сельского участкового лесничества;

далее граница лесничества идет от точки №1324 до точки №1338 участка № 6 по границе кварталов № 50,51,45 Янтузовского участкового лесничества;

далее граница лесничества идет от точки №1337 до точки №1356 участка № 6 по границе квартала № 2 Бирского сельского участкового лесничества;

далее граница лесничества идет от точки №1356 до точки №1357 участка № 6 по границе квартала № 45 Янтузовского участкового лесничества;

далее граница лесничества идет от точки №1356 до точки №1357 участка № 6 по границе квартала № 2 Бирского сельского участкового лесничества;

далее граница лесничества идет от точки №1357 до точки №1405 участка № 6 по границе кварталов № 45,46,53,54,60 Янтузовского участкового лесничества;

далее граница лесничества идет от точки №1405 до точки №1406 участка № 6 по границе квартала № 6 Бирского сельского участкового лесничества;

далее граница лесничества идет от точки №1405 до точки №1406 участка № 6 по границе квартала № 60 Янтузовского участкового лесничества;

далее граница лесничества идет от точки №1406 до точки №1 участка № 6 по границе квартала № 6 Бирского сельского участкового лесничества;

далее граница лесничества идет от точки №1500 до точки №1502 участка № 6 по границе квартала № 62 Янтузовского участкового лесничества;

далее граница лесничества идет от точки №1501 до точки №1569 участка № 6 по границе квартала № 4 Бирского сельского участкового лесничества;

далее граница лесничества идет от точки №1569 до точки №1570 участка № 6 по границе квартала № 69 Янтузовского участкового лесничества;

далее граница лесничества идет от точки №1569 до точки №1570 участка № 6 по границе квартала № 4 Бирского сельского участкового лесничества;

далее граница лесничества идет от точки №1570 до точки №1501 участка № 6 по границе кварталов № 66,69,62 Янтузовского участкового лесничества;

далее граница лесничества идет от точки №1581 до точки №1582 участка № 6 по границе квартала № 62 Янтузовского участкового лесничества;

далее граница лесничества идет от точки №1581 до точки №1655 участка № 6 по границе квартала № 4 Бирского сельского участкового лесничества;

далее граница лесничества идет от точки №1654 до точки №1658 участка № 6 по границе квартала № 61 Янтузовского участкового лесничества;

далее граница лесничества идет от точки №1658 до точки №1659 участка № 6 по границе квартала № 4 Бирского сельского участкового лесничества;

далее граница лесничества идет от точки №1658 до точки №1659 участка № 6 по границе квартала № 61 Янтузовского участкового лесничества;

далее граница лесничества идет от точки №1659 до точки №1710 участка № 6 по границе квартала № 4 Бирского сельского участкового лесничества;

далее граница лесничества идет от точки №1710 до точки №1711 участка № 6 по границе квартала № 56 Янтузовского участкового лесничества;

далее граница лесничества идет от точки №1710 до точки №1711 участка № 6 по границе квартала № 4 Бирского сельского участкового лесничества;

далее граница лесничества идет от точки №1711 до точки №1582 участка № 6 по границе кварталов № 56,62 Янтузовского участкового лесничества;

далее граница лесничества идет от точки №1581 до точки №1582 участка № 6 по границе квартала № 4 Бирского сельского участкового лесничества;

далее граница лесничества идет от точки №1715 до точки №1718 участка № 6 по границе квартала № 69 Янтузовского участкового лесничества;

далее граница лесничества идет от точки №1717 до точки №1788 участка № 6 по границе квартала № 4 Бирского сельского участкового лесничества;

далее граница лесничества идет от точки №1788 до точки №1789 участка № 6 по границе квартала № 62 Янтузовского участкового лесничества;

далее граница лесничества идет от точки №1788 до точки №1789 участка № 6 по границе квартала № 4 Бирского сельского участкового лесничества;

далее граница лесничества идет от точки №1789 до точки №1716 участка № 6 по границе кварталов № 62,67,69 Янтузовского участкового лесничества;

далее граница лесничества идет от точки №1796 до точки №1797 участка № 6 по границе квартала № 65 Янтузовского участкового лесничества;

далее граница лесничества идет от точки №1796 до точки №1797 участка № 6 по границе квартала № 4 Бирского сельского участкового лесничества;

далее граница лесничества идет от точки №1797 до точки №1801 участка № 6 по границе квартала № 65 Янтузовского участкового лесничества;

далее граница лесничества идет от точки №1800 до точки №1873 участка № 6 по границе квартала № 4 Бирского сельского участкового лесничества;

далее граница лесничества идет от точки №1873 до точки №1874 участка № 6 по границе квартала № 65 Янтузовского участкового лесничества;

далее граница лесничества идет от точки №1873 до точки №1874 участка № 6 по границе квартала № 4 Бирского сельского участкового лесничества;

далее граница лесничества идет от точки №1874 до точки №1875 участка № 6 по границе кварталов № 65,61 Янтузовского участкового лесничества;

далее граница лесничества идет от точки №1875 до точки №1876 участка № 6 по границе квартала № 4 Бирского сельского участкового лесничества;

далее граница лесничества идет от точки №1875 до точки №1876 участка № 6 по границе квартала № 61 Янтузовского участкового лесничества;

далее граница лесничества идет от точки №1876 до точки №1932 участка № 6 по границе квартала № 4 Бирского сельского участкового лесничества;

далее граница лесничества идет от точки №1796 до точки №1797 участка № 6 по границе квартала № 65 Янтузовского участкового лесничества;

далее граница лесничества идет от точки №1796 до точки №1797 участка № 6 по границе квартала № 4 Бирского сельского участкового лесничества;

далее граница лесничества идет от точки №1932 до точки №1944 участка № 6 по границе квартала № 6 Бирского сельского участкового лесничества;

далее граница лесничества идет от точки №1944 до точки №1945 участка № 6 по границе квартала № 80 Янтузовского участкового лесничества;

далее граница лесничества идет от точки №1944 до точки №1945 участка № 6 по границе квартала № 6 Бирского сельского участкового лесничества;

далее граница лесничества идет от точки №1945 до точки №1946 участка № 6 по границе квартала № 80 Янтузовского участкового лесничества;

далее граница лесничества идет от точки №1945 до точки №1933 участка № 6 по границе квартала № 6 Бирского сельского участкового лесничества;

далее граница лесничества идет от точки №1959 до точки №1960 участка № 6 по границе квартала № 6 Бирского сельского участкового лесничества;

далее граница лесничества идет от точки №1987 до точки №1995 участка № 6 по границе квартала № 6 Бирского сельского участкового лесничества;

далее граница лесничества идет от точки №1994 до точки №1995 участка № 6 по границе квартала № 60 Янтузовского участкового лесничества;

далее граница лесничества идет от точки №1995 до точки №1996 участка № 6 по границе квартала № 6 Бирского сельского участкового лесничества;

далее граница лесничества идет от точки №1995 до точки №1996 участка № 6 по границе квартала № 60 Янтузовского участкового лесничества;

далее граница лесничества идет от точки №1996 до точки №1988 участка № 6 по границе квартала № 6 Бирского сельского участкового лесничества;

далее граница лесничества идет от точки №1997 до точки №1998 участка № 6 по границе квартала № 56 Янтузовского участкового лесничества;

далее граница лесничества идет от точки №1997 до точки №2012 участка № 6 по границе квартала № 4 Бирского сельского участкового лесничества;

далее граница лесничества идет от точки №2012 до точки №2013 участка № 6 по границе квартала № 56 Янтузовского участкового лесничества;

далее граница лесничества идет от точки №2012 до точки №2013 участка № 6 по границе квартала № 4 Бирского сельского участкового лесничества;

далее граница лесничества идет от точки №2013 до точки №1998 участка № 6 по границе квартала № 56 Янтузовского участкового лесничества;

далее граница лесничества идет от точки №1997 до точки №1998 участка № 6 по границе квартала № 4 Бирского сельского участкового лесничества;

далее граница лесничества идет от точки №1 до точки №256 участка № 7 по границе квартала № 130 Калинниковского участкового лесничества;

далее граница лесничества идет от точки №255 до точки №285 участка № 7 по границе кварталов № 60,74 Бирского сельского участкового лесничества;

далее граница лесничества идет от точки №285 до точки №286 участка № 7 по границе квартала № 65 Бирского участкового лесничества;

далее граница лесничества идет от точки №285 до точки №286 участка № 7 по границе квартала № 74 Бирского сельского участкового лесничества;

далее граница лесничества идет от точки №286 до точки №339 участка № 7 по границе кварталов № 65,67,64,61 Бирского участкового лесничества;

далее граница лесничества идет от точки №338 до точки №415 участка № 7 по границе квартала № 74 Бирского сельского участкового лесничества;

далее граница лесничества идет от точки №415 до точки №416 участка № 7 по границе квартала № 66 Бирского участкового лесничества;

далее граница лесничества идет от точки №415 до точки №416 участка № 7 по границе квартала № 74 Бирского сельского участкового лесничества;

далее граница лесничества идет от точки №416 до точки №446 участка № 7 по границе квартала № 66 Бирского участкового лесничества;

далее граница лесничества идет от точки №445 до точки №465 участка № 7 по границе квартала № 74 Бирского сельского участкового лесничества;

далее граница лесничества идет от точки №465 до точки №466 участка № 7 по границе квартала № 66 Бирского участкового лесничества;

далее граница лесничества идет от точки №465 до точки №466 участка № 7 по границе квартала № 74 Бирского сельского участкового лесничества;

далее граница лесничества идет от точки №466 до точки №487 участка № 7 по границе квартала № 66 Бирского участкового лесничества;

далее граница лесничества идет от точки №486 до точки №489 участка № 7 по границе квартала № 74 Бирского сельского участкового лесничества;

далее граница лесничества идет от точки №489 до точки №490 участка № 7 по границе квартала № 61 Бирского участкового лесничества;

далее граница лесничества идет от точки №489 до точки №490 участка № 7 по границе квартала № 74 Бирского сельского участкового лесничества;

далее граница лесничества идет от точки №490 до точки №557 участка № 7 по границе кварталов № 61,54,53,58 Бирского участкового лесничества;

далее граница лесничества идет от точки №556 до точки №743 участка № 7 по границе квартала № 73 Бирского сельского участкового лесничества;

далее граница лесничества идет от точки №743 до точки №744 участка № 7 по границе квартала № 58 Бирского участкового лесничества;

далее граница лесничества идет от точки №743 до точки №744 участка № 7 по границе квартала № 73 Бирского сельского участкового лесничества;

далее граница лесничества идет от точки №744 до точки №848 участка № 7 по границе кварталов № 58,59,60,52,49,43 Бирского участкового лесничества;

далее граница лесничества идет от точки №847 до точки №913 участка № 7 по границе квартала № 57 Бирского сельского участкового лесничества;

далее граница лесничества идет от точки №913 до точки №914 участка № 7 по границе квартала № 43 Бирского участкового лесничества;

далее граница лесничества идет от точки №913 до точки №914 участка № 7 по границе квартала № 57 Бирского сельского участкового лесничества;

далее граница лесничества идет от точки №914 до точки №917 участка № 7 по границе квартала № 43 Бирского участкового лесничества;

далее граница лесничества идет от точки №916 до точки №932 участка № 7 по границе квартала № 57 Бирского сельского участкового лесничества;

далее граница лесничества идет от точки №932 до точки №933 участка № 7 по границе квартала № 43 Бирского участкового лесничества;

далее граница лесничества идет от точки №932 до точки №933 участка № 7 по границе квартала № 57 Бирского сельского участкового лесничества;

далее граница лесничества идет от точки №933 до точки №941 участка № 7 по границе квартала № 43 Бирского участкового лесничества;

далее граница лесничества идет от точки №940 до точки №1008 участка № 7 по границе кварталов № 57,74 Бирского сельского участкового лесничества;

далее граница лесничества идет от точки №1008 до точки №1009 участка № 7 по границе квартала № 41 Бирского участкового лесничества;

далее граница лесничества идет от точки №1008 до точки №1009 участка № 7 по границе квартала № 57 Бирского сельского участкового лесничества;

далее граница лесничества идет от точки №1009 до точки №1015 участка № 7 по границе квартала № 41 Бирского участкового лесничества;

далее граница лесничества идет от точки №1014 до точки №1029 участка № 7 по границе квартала № 57 Бирского сельского участкового лесничества;

далее граница лесничества идет от точки №1029 до точки №1030 участка № 7 по границе квартала № 38 Бирского участкового лесничества;

далее граница лесничества идет от точки №1029 до точки №1030 участка № 7 по границе квартала № 57 Бирского сельского участкового лесничества;

далее граница лесничества идет от точки №1030 до точки №1033 участка № 7 по границе квартала № 38 Бирского участкового лесничества;

далее граница лесничества идет от точки №1032 до точки №1174 участка № 7 по границе квартала № 57 Бирского сельского участкового лесничества;

далее граница лесничества идет от точки №1174 до точки №1175 участка № 7 по границе квартала № 38 Бирского участкового лесничества;

далее граница лесничества идет от точки №1174 до точки №1175 участка № 7 по границе квартала № 57 Бирского сельского участкового лесничества;

далее граница лесничества идет от точки №1175 до точки №1182 участка № 7 по границе квартала № 38 Бирского участкового лесничества;

далее граница лесничества идет от точки №1181 до точки №1191 участка № 7 по границе квартала № 57 Бирского сельского участкового лесничества;

далее граница лесничества идет от точки №1191 до точки №1192 участка № 7 по границе квартала № 38 Бирского участкового лесничества;

далее граница лесничества идет от точки №1191 до точки №1192 участка № 7 по границе квартала № 57 Бирского сельского участкового лесничества;

далее граница лесничества идет от точки №1192 до точки №1195 участка № 7 по границе кварталов № 38,29 Бирского участкового лесничества;

далее граница лесничества идет от точки №1194 до точки №1204 участка № 7 по границе квартала № 57 Бирского сельского участкового лесничества;

далее граница лесничества идет от точки №1204 до точки №1205 участка № 7 по границе квартала № 29 Бирского участкового лесничества;

далее граница лесничества идет от точки №1204 до точки №1205 участка № 7 по границе квартала № 57 Бирского сельского участкового лесничества;

далее граница лесничества идет от точки №1205 до точки №1265 участка № 7 по границе кварталов № 29,30,31,39,40 Бирского участкового лесничества;

далее граница лесничества идет от точки №1265 до точки №1266 участка № 7 по границе квартала № 60 Бирского сельского участкового лесничества;

далее граница лесничества идет от точки №1265 до точки №1266 участка № 7 по границе квартала № 40 Бирского участкового лесничества;

далее граница лесничества идет от точки №1266 до точки №1283 участка № 7 по границе квартала № 60 Бирского сельского участкового лесничества;

далее граница лесничества идет от точки №1282 до точки №1283 участка № 7 по границе квартала № 40 Бирского участкового лесничества;

далее граница лесничества идет от точки №1283 до точки №1284 участка № 7 по границе квартала № 60 Бирского сельского участкового лесничества;

далее граница лесничества идет от точки №1283 до точки №1284 участка № 7 по границе квартала № 40 Бирского участкового лесничества;

далее граница лесничества идет от точки №1284 до точки №1320 участка № 7 по границе квартала № 60 Бирского сельского участкового лесничества;

далее граница лесничества идет от точки №1319 до точки №1321 участка № 7 по границе квартала № 42 Бирского участкового лесничества;

далее граница лесничества идет от точки №1321 до точки №1322 участка № 7 по границе квартала № 60 Бирского сельского участкового лесничества;

далее граница лесничества идет от точки №1321 до точки №1322 участка № 7 по границе квартала № 42 Бирского участкового лесничества;

далее граница лесничества идет от точки №1322 до точки №1338 участка № 7 по границе квартала № 60 Бирского сельского участкового лесничества;

далее граница лесничества идет от точки №1337 до точки №1342 участка № 7 по границе квартала № 42 Бирского участкового лесничества;

далее граница лесничества идет от точки №1342 до точки №1343 участка № 7 по границе квартала № 60 Бирского сельского участкового лесничества;

далее граница лесничества идет от точки №1342 до точки №1343 участка № 7 по границе квартала № 42 Бирского участкового лесничества;

далее граница лесничества идет от точки №1343 до точки №1351 участка № 7 по границе квартала № 60 Бирского сельского участкового лесничества;

далее граница лесничества идет от точки №1350 до точки №1352 участка № 7 по границе квартала № 42 Бирского участкового лесничества;

далее граница лесничества идет от точки №1352 до точки №1353 участка № 7 по границе квартала № 60 Бирского сельского участкового лесничества;

далее граница лесничества идет от точки №1352 до точки №1353 участка № 7 по границе квартала № 42 Бирского участкового лесничества;

далее граница лесничества идет от точки №1353 до точки №1382 участка № 7 по границе квартала № 60 Бирского сельского участкового лесничества;

далее граница лесничества идет от точки №1381 до точки №1391 участка № 7 по границе квартала № 46 Бирского участкового лесничества;

далее граница лесничества идет от точки №1391 до точки №1392 участка № 7 по границе квартала № 60 Бирского сельского участкового лесничества;

далее граница лесничества идет от точки №1391 до точки №1392 участка № 7 по границе квартала № 46 Бирского участкового лесничества;

далее граница лесничества идет от точки №1392 до точки №1403 участка № 7 по границе квартала № 60 Бирского сельского участкового лесничества;

далее граница лесничества идет от точки №1402 до точки №1423 участка № 7 по границе кварталов № 46,51 Бирского участкового лесничества;

далее граница лесничества идет от точки №1422 до точки №1458 участка № 7 по границе квартала № 60 Бирского сельского участкового лесничества;

далее граница лесничества идет от точки №1458 до точки №1459 участка № 7 по границе квартала № 51 Бирского участкового лесничества;

далее граница лесничества идет от точки №1458 до точки №1459 участка № 7 по границе квартала № 60 Бирского сельского участкового лесничества;

далее граница лесничества идет от точки №1459 до точки №1465 участка № 7 по границе кварталов № 51,56 Бирского участкового лесничества;

далее граница лесничества идет от точки №1464 до точки №1538 участка № 7 по границе квартала № 60 Бирского сельского участкового лесничества;

далее граница лесничества идет от точки №1538 до точки №1539 участка № 7 по границе квартала № 56 Бирского участкового лесничества;

далее граница лесничества идет от точки №1538 до точки №1539 участка № 7 по границе квартала № 60 Бирского сельского участкового лесничества;

далее граница лесничества идет от точки №1539 до точки №1541 участка № 7 по границе кварталов № 56,63 Бирского участкового лесничества;

далее граница лесничества идет от точки №1540 до точки №1575 участка № 7 по границе квартала № 60 Бирского сельского участкового лесничества;

далее граница лесничества идет от точки №1575 до точки №1576 участка № 7 по границе квартала № 130 Калинниковского участкового лесничества;

далее граница лесничества идет от точки №1575 до точки №1576 участка № 7 по границе квартала № 60 Бирского сельского участкового лесничества;

далее граница лесничества идет от точки №1576 до точки №1 участка № 7 по границе квартала № 130 Калинниковского участкового лесничества;

далее граница лесничества идет от точки №1642 до точки №1670 участка № 7 по границе квартала № 74 Бирского сельского участкового лесничества;

далее граница лесничества идет от точки №1670 до точки №1671 участка № 7 по границе квартала № 54 Бирского участкового лесничества;

далее граница лесничества идет от точки №1670 до точки №1671 участка № 7 по границе квартала № 74 Бирского сельского участкового лесничества;

далее граница лесничества идет от точки №1671 до точки №1699 участка № 7 по границе кварталов № 54,53 Бирского участкового лесничества;

далее граница лесничества идет от точки №1698 до точки №1715 участка № 7 по границе квартала № 74 Бирского сельского участкового лесничества;

далее граница лесничества идет от точки №1715 до точки №1716 участка № 7 по границе квартала № 53 Бирского участкового лесничества;

далее граница лесничества идет от точки №1715 до точки №1716 участка № 7 по границе квартала № 74 Бирского сельского участкового лесничества;

далее граница лесничества идет от точки №1716 до точки №1720 участка № 7 по границе квартала № 53 Бирского участкового лесничества;

далее граница лесничества идет от точки №1719 до точки №1724 участка № 7 по границе квартала № 74 Бирского сельского участкового лесничества;

далее граница лесничества идет от точки №1724 до точки №1725 участка № 7 по границе квартала № 49 Бирского участкового лесничества;

далее граница лесничества идет от точки №1724 до точки №1725 участка № 7 по границе квартала № 74 Бирского сельского участкового лесничества;

далее граница лесничества идет от точки №1725 до точки №1734 участка № 7 по границе кварталов № 49,43 Бирского участкового лесничества;

далее граница лесничества идет от точки №1733 до точки №1749 участка № 7 по границе квартала № 74 Бирского сельского участкового лесничества;

далее граница лесничества идет от точки №1749 до точки №1750 участка № 7 по границе квартала № 44 Бирского участкового лесничества;

далее граница лесничества идет от точки №1749 до точки №1750 участка № 7 по границе квартала № 74 Бирского сельского участкового лесничества;

далее граница лесничества идет от точки №1750 до точки №1787 участка № 7 по границе квартала № 44 Бирского участкового лесничества;

далее граница лесничества идет от точки №1786 до точки №1799 участка № 7 по границе квартала № 74 Бирского сельского участкового лесничества;

далее граница лесничества идет от точки №1799 до точки №1800 участка № 7 по границе квартала № 44 Бирского участкового лесничества;

далее граница лесничества идет от точки №1799 до точки №1800 участка № 7 по границе квартала № 74 Бирского сельского участкового лесничества;

далее граница лесничества идет от точки №1800 до точки №1871 участка № 7 по границе квартала № 44 Бирского участкового лесничества;

далее граница лесничества идет от точки №1870 до точки №1643 участка № 7 по границе кварталов № 74,57 Бирского сельского участкового лесничества;

далее граница лесничества идет от точки №1925 до точки №2032 участка № 7 по границе кварталов № 39,30,38 Бирского участкового лесничества;

далее граница лесничества идет от точки №2032 до точки №2033 участка № 7 по границе квартала № 43 Бирского сельского участкового лесничества;

далее граница лесничества идет от точки №2032 до точки №2033 участка № 7 по границе квартала № 38 Бирского участкового лесничества;

далее граница лесничества идет от точки №2033 до точки №2047 участка № 7 по границе квартала № 43 Бирского сельского участкового лесничества;

далее граница лесничества идет от точки №2046 до точки №1926 участка № 7 по границе кварталов № 38,29,30,39 Бирского участкового лесничества;

далее граница лесничества идет от точки №2076 до точки №2077 участка № 7 по границе кварталов № 40,42,41,39 Бирского участкового лесничества;

далее граница лесничества идет от точки №2144 до точки №2148 участка № 7 по границе квартала № 38 Бирского участкового лесничества;

далее граница лесничества идет от точки №2148 до точки №2149 участка № 7 по границе квартала № 43 Бирского сельского участкового лесничества;

далее граница лесничества идет от точки №2148 до точки №2149 участка № 7 по границе квартала № 38 Бирского участкового лесничества;

далее граница лесничества идет от точки №2149 до точки №2159 участка № 7 по границе квартала № 43 Бирского сельского участкового лесничества;

далее граница лесничества идет от точки №2158 до точки №2172 участка № 7 по границе квартала № 38 Бирского участкового лесничества;

далее граница лесничества идет от точки №2172 до точки №2173 участка № 7 по границе квартала № 43 Бирского сельского участкового лесничества;

далее граница лесничества идет от точки №2172 до точки №2173 участка № 7 по границе квартала № 38 Бирского участкового лесничества;

далее граница лесничества идет от точки №2173 до точки №2183 участка № 7 по границе квартала № 43 Бирского сельского участкового лесничества;

далее граница лесничества идет от точки №2182 до точки №2145 участка № 7 по границе квартала № 38 Бирского участкового лесничества;

далее граница лесничества идет от точки №2189 до точки №2191 участка № 7 по границе кварталов № 29,38 Бирского участкового лесничества;

далее граница лесничества идет от точки №2191 до точки №2192 участка № 7 по границе квартала № 43 Бирского сельского участкового лесничества;

далее граница лесничества идет от точки №2191 до точки №2192 участка № 7 по границе квартала № 38 Бирского участкового лесничества;

далее граница лесничества идет от точки №2192 до точки №2197 участка № 7 по границе квартала № 43 Бирского сельского участкового лесничества;

далее граница лесничества идет от точки №2196 до точки №2190 участка № 7 по границе кварталов № 38,29 Бирского участкового лесничества;

далее граница лесничества идет от точки №2229 до точки №2238 участка № 7 по границе квартала № 57 Бирского сельского участкового лесничества;

далее граница лесничества идет от точки №2238 до точки №2239 участка № 7 по границе квартала № 41 Бирского участкового лесничества;

далее граница лесничества идет от точки №2238 до точки №2239 участка № 7 по границе квартала № 57 Бирского сельского участкового лесничества;

далее граница лесничества идет от точки №2239 до точки №2240 участка № 7 по границе квартала № 41 Бирского участкового лесничества;

далее граница лесничества идет от точки №2239 до точки №2230 участка № 7 по границе квартала № 57 Бирского сельского участкового лесничества;

далее граница лесничества идет от точки №2326 до точки №2327 участка № 7 по границе квартала № 74 Бирского сельского участкового лесничества;

далее граница лесничества идет от точки №2366 до точки №2367 участка № 7 по границе кварталов № 74,57 Бирского сельского участкового лесничества;

далее граница лесничества идет от точки №2397 до точки №2398 участка № 7 по границе квартала № 57 Бирского сельского участкового лесничества;

далее граница лесничества идет от точки №2409 до точки №2410 участка № 7 по границе квартала № 43 Бирского сельского участкового лесничества;

далее граница лесничества идет от точки №2409 до точки №2415 участка № 7 по границе квартала № 38 Бирского участкового лесничества;

далее граница лесничества идет от точки №2415 до точки №2416 участка № 7 по границе квартала № 43 Бирского сельского участкового лесничества;

далее граница лесничества идет от точки №2415 до точки №2416 участка № 7 по границе квартала № 38 Бирского участкового лесничества;

далее граница лесничества идет от точки №2416 до точки №2410 участка № 7 по границе квартала № 43 Бирского сельского участкового лесничества;

далее граница лесничества идет от точки №2409 до точки №2410 участка № 7 по границе квартала № 38 Бирского участкового лесничества;

далее граница лесничества идет от точки №2420 до точки №2421 участка № 7 по границе квартала № 57 Бирского сельского участкового лесничества;

далее граница лесничества идет от точки №2429 до точки №2430 участка № 7 по границе квартала № 57 Бирского сельского участкового лесничества;

далее граница лесничества идет от точки №2439 до точки №2440 участка № 7 по границе квартала № 57 Бирского сельского участкового лесничества;

далее граница лесничества идет от точки №1 до точки №16 участка № 8 по границе квартала № 77 Бирского участкового лесничества;

далее граница лесничества идет от точки №16 до точки №17 участка № 8 по границе квартала № 74 Бирского сельского участкового лесничества;

далее граница лесничества идет от точки №16 до точки №17 участка № 8 по границе квартала № 77 Бирского участкового лесничества;

далее граница лесничества идет от точки №17 до точки №24 участка № 8 по границе квартала № 74 Бирского сельского участкового лесничества;

далее граница лесничества идет от точки №23 до точки №28 участка № 8 по границе кварталов № 77,76 Бирского участкового лесничества;

далее граница лесничества идет от точки №28 до точки №29 участка № 8 по границе квартала № 74 Бирского сельского участкового лесничества;

далее граница лесничества идет от точки №28 до точки №29 участка № 8 по границе квартала № 76 Бирского участкового лесничества;

далее граница лесничества идет от точки №29 до точки №40 участка № 8 по границе квартала № 74 Бирского сельского участкового лесничества;

далее граница лесничества идет от точки №39 до точки №234 участка № 8 по границе кварталов № 76,81,82,88,98,97,100,99,95,94,92,84,78 Бирского участкового лесничества;

далее граница лесничества идет от точки №233 до точки №303 участка № 8 по границе квартала № 77 Бирского сельского участкового лесничества;

далее граница лесничества идет от точки №303 до точки №304 участка № 8 по границе квартала № 78 Бирского участкового лесничества;

далее граница лесничества идет от точки №303 до точки №304 участка № 8 по границе квартала № 77 Бирского сельского участкового лесничества;

далее граница лесничества идет от точки №304 до точки №306 участка № 8 по границе квартала № 78 Бирского участкового лесничества;

далее граница лесничества идет от точки №305 до точки №340 участка № 8 по границе квартала № 77 Бирского сельского участкового лесничества;

далее граница лесничества идет от точки №340 до точки №341 участка № 8 по границе квартала № 78 Бирского участкового лесничества;

далее граница лесничества идет от точки №340 до точки №341 участка № 8 по границе квартала № 77 Бирского сельского участкового лесничества;

далее граница лесничества идет от точки №341 до точки №342 участка № 8 по границе квартала № 78 Бирского участкового лесничества;

далее граница лесничества идет от точки №341 до точки №354 участка № 8 по границе квартала № 77 Бирского сельского участкового лесничества;

далее граница лесничества идет от точки №354 до точки №355 участка № 8 по границе квартала № 78 Бирского участкового лесничества;

далее граница лесничества идет от точки №354 до точки №355 участка № 8 по границе квартала № 77 Бирского сельского участкового лесничества;

далее граница лесничества идет от точки №355 до точки №356 участка № 8 по границе квартала № 78 Бирского участкового лесничества;

далее граница лесничества идет от точки №355 до точки №367 участка № 8 по границе квартала № 77 Бирского сельского участкового лесничества;

далее граница лесничества идет от точки №367 до точки №368 участка № 8 по границе квартала № 78 Бирского участкового лесничества;

далее граница лесничества идет от точки №367 до точки №368 участка № 8 по границе квартала № 77 Бирского сельского участкового лесничества;

далее граница лесничества идет от точки №368 до точки №369 участка № 8 по границе квартала № 78 Бирского участкового лесничества;

далее граница лесничества идет от точки №368 до точки №394 участка № 8 по границе квартала № 77 Бирского сельского участкового лесничества;

далее граница лесничества идет от точки №394 до точки №395 участка № 8 по границе квартала № 78 Бирского участкового лесничества;

далее граница лесничества идет от точки №394 до точки №395 участка № 8 по границе квартала № 77 Бирского сельского участкового лесничества;

далее граница лесничества идет от точки №395 до точки №442 участка № 8 по границе кварталов № 78,74,72,71 Бирского участкового лесничества;

далее граница лесничества идет от точки №442 до точки №443 участка № 8 по границе квартала № 74 Бирского сельского участкового лесничества;

далее граница лесничества идет от точки №442 до точки №443 участка № 8 по границе квартала № 71 Бирского участкового лесничества;

далее граница лесничества идет от точки №443 до точки №454 участка № 8 по границе квартала № 74 Бирского сельского участкового лесничества;

далее граница лесничества идет от точки №453 до точки №459 участка № 8 по границе квартала № 71 Бирского участкового лесничества;

далее граница лесничества идет от точки №459 до точки №460 участка № 8 по границе квартала № 74 Бирского сельского участкового лесничества;

далее граница лесничества идет от точки №459 до точки №460 участка № 8 по границе квартала № 71 Бирского участкового лесничества;

далее граница лесничества идет от точки №460 до точки №465 участка № 8 по границе квартала № 74 Бирского сельского участкового лесничества;

далее граница лесничества идет от точки №464 до точки №471 участка № 8 по границе квартала № 71 Бирского участкового лесничества;

далее граница лесничества идет от точки №471 до точки №472 участка № 8 по границе квартала № 74 Бирского сельского участкового лесничества;

далее граница лесничества идет от точки №471 до точки №472 участка № 8 по границе квартала № 71 Бирского участкового лесничества;

далее граница лесничества идет от точки №472 до точки №485 участка № 8 по границе квартала № 74 Бирского сельского участкового лесничества;

далее граница лесничества идет от точки №484 до точки №492 участка № 8 по границе кварталов № 73,77 Бирского участкового лесничества;

далее граница лесничества идет от точки №492 до точки №493 участка № 8 по границе квартала № 74 Бирского сельского участкового лесничества;

далее граница лесничества идет от точки №492 до точки №493 участка № 8 по границе квартала № 77 Бирского участкового лесничества;

далее граница лесничества идет от точки №493 до точки №504 участка № 8 по границе квартала № 74 Бирского сельского участкового лесничества;

далее граница лесничества идет от точки №503 до точки №1 участка № 8 по границе квартала № 77 Бирского участкового лесничества;

далее граница лесничества идет от точки №507 до точки №508 участка № 8 по границе квартала № 77 Бирского сельского участкового лесничества;

далее граница лесничества идет от точки №554 до точки №556 участка № 8 по границе квартала № 74 Бирского сельского участкового лесничества;

далее граница лесничества идет от точки №555 до точки №557 участка № 8 по границе квартала № 77 Бирского участкового лесничества;

далее граница лесничества идет от точки №557 до точки №558 участка № 8 по границе квартала № 74 Бирского сельского участкового лесничества;

далее граница лесничества идет от точки №557 до точки №558 участка № 8 по границе квартала № 77 Бирского участкового лесничества;

далее граница лесничества идет от точки №558 до точки №555 участка № 8 по границе квартала № 74 Бирского сельского участкового лесничества;

далее граница лесничества идет от точки №570 до точки №571 участка № 8 по границе квартала № 77 Бирского сельского участкового лесничества;

далее граница лесничества идет от точки №606 до точки №607 участка № 8 по границе квартала № 77 Бирского сельского участкового лесничества;

далее граница лесничества идет от точки №626 до точки №627 участка № 8 по границе квартала № 77 Бирского сельского участкового лесничества;

далее граница лесничества идет от точки №1 до точки №3 участка № 9 по границе квартала № 53 Бураевского сельского участкового лесничества;

далее граница лесничества идет от точки №3 до точки №4 участка № 9 по границе квартала № 67 Челкаковского участкового лесничества;

далее граница лесничества идет от точки №3 до точки №4 участка № 9 по границе квартала № 53 Бураевского сельского участкового лесничества;

далее граница лесничества идет от точки №4 до точки №26 участка № 9 по границе кварталов № 67,68 Челкаковского участкового лесничества;

далее граница лесничества идет от точки №26 до точки №27 участка № 9 по границе квартала № 74 Бураевского сельского участкового лесничества;

далее граница лесничества идет от точки №26 до точки №27 участка № 9 по границе квартала № 68 Челкаковского участкового лесничества;

далее граница лесничества идет от точки №27 до точки №37 участка № 9 по границе квартала № 74 Бураевского сельского участкового лесничества;

далее граница лесничества идет от точки №36 до точки №60 участка № 9 по границе квартала № 68 Челкаковского участкового лесничества;

далее граница лесничества идет от точки №60 до точки №61 участка № 9 по границе квартала № 74 Бураевского сельского участкового лесничества;

далее граница лесничества идет от точки №60 до точки №61 участка № 9 по границе квартала № 68 Челкаковского участкового лесничества;

далее граница лесничества идет от точки №61 до точки №67 участка № 9 по границе квартала № 74 Бураевского сельского участкового лесничества;

далее граница лесничества идет от точки №66 до точки №94 участка № 9 по границе кварталов № 68,66,65 Челкаковского участкового лесничества;

далее граница лесничества идет от точки №93 до точки №146 участка № 9 по границе квартала № 72 Бураевского сельского участкового лесничества;

далее граница лесничества идет от точки №145 до точки №156 участка № 9 по границе кварталов № 62,57,56 Челкаковского участкового лесничества;

далее граница лесничества идет от точки №156 до точки №157 участка № 9 по границе квартала № 72 Бураевского сельского участкового лесничества;

далее граница лесничества идет от точки №156 до точки №157 участка № 9 по границе квартала № 56 Челкаковского участкового лесничества;

далее граница лесничества идет от точки №157 до точки №218 участка № 9 по границе квартала № 72 Бураевского сельского участкового лесничества;

далее граница лесничества идет от точки №217 до точки №239 участка № 9 по границе кварталов № 56,55,51 Челкаковского участкового лесничества;

далее граница лесничества идет от точки №238 до точки №266 участка № 9 по границе квартала № 49 Бураевского сельского участкового лесничества;

далее граница лесничества идет от точки №266 до точки №267 участка № 9 по границе квартала № 51 Челкаковского участкового лесничества;

далее граница лесничества идет от точки №266 до точки №267 участка № 9 по границе квартала № 49 Бураевского сельского участкового лесничества;

далее граница лесничества идет от точки №267 до точки №271 участка № 9 по границе квартала № 51 Челкаковского участкового лесничества;

далее граница лесничества идет от точки №270 до точки №311 участка № 9 по границе квартала № 49 Бураевского сельского участкового лесничества;

далее граница лесничества идет от точки №311 до точки №312 участка № 9 по границе квартала № 49 Челкаковского участкового лесничества;

далее граница лесничества идет от точки №311 до точки №312 участка № 9 по границе квартала № 49 Бураевского сельского участкового лесничества;

далее граница лесничества идет от точки №312 до точки №336 участка № 9 по границе кварталов № 49,47,45 Челкаковского участкового лесничества;

далее граница лесничества идет от точки №335 до точки №357 участка № 9 по границе квартала № 49 Бураевского сельского участкового лесничества;

далее граница лесничества идет от точки №357 до точки №358 участка № 9 по границе квартала № 45 Челкаковского участкового лесничества;

далее граница лесничества идет от точки №357 до точки №358 участка № 9 по границе квартала № 49 Бураевского сельского участкового лесничества;

далее граница лесничества идет от точки №358 до точки №425 участка № 9 по границе кварталов № 45,46,48,50,53,59,60,64 Челкаковского участкового лесничества;

далее граница лесничества идет от точки №425 до точки №426 участка № 9 по границе квартала № 53 Бураевского сельского участкового лесничества;

далее граница лесничества идет от точки №425 до точки №426 участка № 9 по границе квартала № 64 Челкаковского участкового лесничества;

далее граница лесничества идет от точки №426 до точки №448 участка № 9 по границе квартала № 53 Бураевского сельского участкового лесничества;

далее граница лесничества идет от точки №447 до точки №460 участка № 9 по границе кварталов № 66,67 Челкаковского участкового лесничества;

далее граница лесничества идет от точки №459 до точки №1 участка № 9 по границе квартала № 53 Бураевского сельского участкового лесничества;

далее граница лесничества идет от точки №521 до точки №522 участка № 9 по границе квартала № 52 Челкаковского участкового лесничества;

далее граница лесничества идет от точки №521 до точки №534 участка № 9 по границе квартала № 49 Бураевского сельского участкового лесничества;

далее граница лесничества идет от точки №534 до точки №535 участка № 9 по границе квартала № 52 Челкаковского участкового лесничества;

далее граница лесничества идет от точки №534 до точки №535 участка № 9 по границе квартала № 49 Бураевского сельского участкового лесничества;

далее граница лесничества идет от точки №535 до точки №538 участка № 9 по границе квартала № 52 Челкаковского участкового лесничества;

далее граница лесничества идет от точки №537 до точки №619 участка № 9 по границе квартала № 49 Бураевского сельского участкового лесничества;

далее граница лесничества идет от точки №619 до точки №620 участка № 9 по границе квартала № 49 Челкаковского участкового лесничества;

далее граница лесничества идет от точки №619 до точки №620 участка № 9 по границе квартала № 49 Бураевского сельского участкового лесничества;

далее граница лесничества идет от точки №620 до точки №522 участка № 9 по границе кварталов № 49,52 Челкаковского участкового лесничества;

далее граница лесничества идет от точки №521 до точки №522 участка № 9 по границе квартала № 49 Бураевского сельского участкового лесничества;

далее граница лесничества идет от точки №621 до точки №633 участка № 9 по границе квартала № 49 Бураевского сельского участкового лесничества;

далее граница лесничества идет от точки №633 до точки №634 участка № 9 по границе квартала № 55 Челкаковского участкового лесничества;

далее граница лесничества идет от точки №633 до точки №634 участка № 9 по границе квартала № 49 Бураевского сельского участкового лесничества;

далее граница лесничества идет от точки №634 до точки №636 участка № 9 по границе квартала № 55 Челкаковского участкового лесничества;

далее граница лесничества идет от точки №635 до точки №622 участка № 9 по границе квартала № 49 Бураевского сельского участкового лесничества;

далее граница лесничества идет от точки №665 до точки №666 участка № 9 по границе квартала № 49 Бураевского сельского участкового лесничества;

далее граница лесничества идет от точки №676 до точки №677 участка № 9 по границе квартала № 49 Бураевского сельского участкового лесничества;

далее граница лесничества идет от точки №690 до точки №691 участка № 9 по границе квартала № 72 Бураевского сельского участкового лесничества;

далее граница лесничества идет от точки №701 до точки №702 участка № 9 по границе квартала № 72 Бураевского сельского участкового лесничества;

далее граница лесничества идет от точки №717 до точки №718 участка № 9 по границе квартала № 49 Бураевского сельского участкового лесничества;

далее граница лесничества идет от точки №740 до точки №741 участка № 9 по границе квартала № 49 Бураевского сельского участкового лесничества;

далее граница лесничества идет от точки №751 до точки №752 участка № 9 по границе квартала № 49 Бураевского сельского участкового лесничества;

далее граница лесничества идет от точки №763 до точки №764 участка № 9 по границе квартала № 72 Бураевского сельского участкового лесничества;

далее граница лесничества идет от точки №772 до точки №773 участка № 9 по границе квартала № 72 Бураевского сельского участкового лесничества;

далее граница лесничества идет от точки №780 до точки №781 участка № 9 по границе квартала № 72 Бураевского сельского участкового лесничества;

далее граница лесничества идет от точки №784 до точки №785 участка № 9 по границе квартала № 72 Бураевского сельского участкового лесничества;

далее граница лесничества идет от точки №792 до точки №793 участка № 9 по границе квартала № 72 Бураевского сельского участкового лесничества;

далее граница лесничества идет от точки №798 до точки №799 участка № 9 по границе квартала № 72 Бураевского сельского участкового лесничества;

далее граница лесничества идет от точки №1 до точки №17 участка № 10 по границе квартала № 111 Мишкинского сельского участкового лесничества;

далее граница лесничества идет от точки №16 до точки №22 участка № 10 по границе кварталов № 13,35 Рефандинского участкового лесничества;

далее граница лесничества идет от точки №22 до точки №23 участка № 10 по границе квартала № 111 Мишкинского сельского участкового лесничества;

далее граница лесничества идет от точки №22 до точки №23 участка № 10 по границе квартала № 35 Рефандинского участкового лесничества;

далее граница лесничества идет от точки №23 до точки №37 участка № 10 по границе квартала № 111 Мишкинского сельского участкового лесничества;

далее граница лесничества идет от точки №36 до точки №44 участка № 10 по границе квартала № 35 Рефандинского участкового лесничества;

далее граница лесничества идет от точки №44 до точки №45 участка № 10 по границе квартала № 111 Мишкинского сельского участкового лесничества;

далее граница лесничества идет от точки №44 до точки №45 участка № 10 по границе квартала № 35 Рефандинского участкового лесничества;

далее граница лесничества идет от точки №45 до точки №145 участка № 10 по границе квартала № 111 Мишкинского сельского участкового лесничества;

далее граница лесничества идет от точки №144 до точки №145 участка № 10 по границе кварталов № 36,38 Рефандинского участкового лесничества;

далее граница лесничества идет от точки №145 до точки №146 участка № 10 по границе квартала № 111 Мишкинского сельского участкового лесничества;

далее граница лесничества идет от точки №145 до точки №146 участка № 10 по границе квартала № 38 Рефандинского участкового лесничества;

далее граница лесничества идет от точки №146 до точки №190 участка № 10 по границе квартала № 111 Мишкинского сельского участкового лесничества;

далее граница лесничества идет от точки №189 до точки №190 участка № 10 по границе квартала № 38 Рефандинского участкового лесничества;

далее граница лесничества идет от точки №190 до точки №191 участка № 10 по границе квартала № 111 Мишкинского сельского участкового лесничества;

далее граница лесничества идет от точки №190 до точки №191 участка № 10 по границе квартала № 38 Рефандинского участкового лесничества;

далее граница лесничества идет от точки №191 до точки №257 участка № 10 по границе квартала № 111 Мишкинского сельского участкового лесничества;

далее граница лесничества идет от точки №256 до точки №257 участка № 10 по границе квартала № 38 Рефандинского участкового лесничества;

далее граница лесничества идет от точки №257 до точки №258 участка № 10 по границе квартала № 111 Мишкинского сельского участкового лесничества;

далее граница лесничества идет от точки №257 до точки №258 участка № 10 по границе квартала № 38 Рефандинского участкового лесничества;

далее граница лесничества идет от точки №258 до точки №265 участка № 10 по границе квартала № 111 Мишкинского сельского участкового лесничества;

далее граница лесничества идет от точки №264 до точки №266 участка № 10 по границе квартала № 38 Рефандинского участкового лесничества;

далее граница лесничества идет от точки №265 до точки №584 участка № 10 по границе квартала № 112 Мишкинского сельского участкового лесничества;

далее граница лесничества идет от точки №584 до точки №585 участка № 10 по границе квартала № 38 Рефандинского участкового лесничества;

далее граница лесничества идет от точки №584 до точки №585 участка № 10 по границе квартала № 112 Мишкинского сельского участкового лесничества;

далее граница лесничества идет от точки №585 до точки №632 участка № 10 по границе квартала № 38 Рефандинского участкового лесничества;

далее граница лесничества идет от точки №631 до точки №650 участка № 10 по границе квартала № 112 Мишкинского сельского участкового лесничества;

далее граница лесничества идет от точки №650 до точки №651 участка № 10 по границе квартала № 38 Рефандинского участкового лесничества;

далее граница лесничества идет от точки №650 до точки №651 участка № 10 по границе квартала № 112 Мишкинского сельского участкового лесничества;

далее граница лесничества идет от точки №651 до точки №676 участка № 10 по границе квартала № 38 Рефандинского участкового лесничества;

далее граница лесничества идет от точки №675 до точки №696 участка № 10 по границе квартала № 112 Мишкинского сельского участкового лесничества;

далее граница лесничества идет от точки №696 до точки №697 участка № 10 по границе квартала № 38 Рефандинского участкового лесничества;

далее граница лесничества идет от точки №696 до точки №697 участка № 10 по границе квартала № 112 Мишкинского сельского участкового лесничества;

далее граница лесничества идет от точки №697 до точки №938 участка № 10 по границе кварталов № 38,37,39 Рефандинского участкового лесничества;

далее граница лесничества идет от точки №937 до точки №941 участка № 10 по границе квартала № 110 Мишкинского сельского участкового лесничества;

далее граница лесничества идет от точки №941 до точки №942 участка № 10 по границе квартала № 37 Рефандинского участкового лесничества;

далее граница лесничества идет от точки №941 до точки №942 участка № 10 по границе квартала № 110 Мишкинского сельского участкового лесничества;

далее граница лесничества идет от точки №942 до точки №1062 участка № 10 по границе квартала № 37 Рефандинского участкового лесничества;

далее граница лесничества идет от точки №1061 до точки №1078 участка № 10 по границе квартала № 110 Мишкинского сельского участкового лесничества;

далее граница лесничества идет от точки №1078 до точки №1079 участка № 10 по границе квартала № 37 Рефандинского участкового лесничества;

далее граница лесничества идет от точки №1078 до точки №1079 участка № 10 по границе квартала № 110 Мишкинского сельского участкового лесничества;

далее граница лесничества идет от точки №1079 до точки №1307 участка № 10 по границе кварталов № 37,35,34 Рефандинского участкового лесничества;

далее граница лесничества идет от точки №1306 до точки №1312 участка № 10 по границе квартала № 110 Мишкинского сельского участкового лесничества;

далее граница лесничества идет от точки №1312 до точки №1313 участка № 10 по границе квартала № 34 Рефандинского участкового лесничества;

далее граница лесничества идет от точки №1312 до точки №1313 участка № 10 по границе квартала № 110 Мишкинского сельского участкового лесничества;

далее граница лесничества идет от точки №1313 до точки №1400 участка № 10 по границе квартала № 34 Рефандинского участкового лесничества;

далее граница лесничества идет от точки №1399 до точки №1406 участка № 10 по границе квартала № 110 Мишкинского сельского участкового лесничества;

далее граница лесничества идет от точки №1406 до точки №1407 участка № 10 по границе квартала № 34 Рефандинского участкового лесничества;

далее граница лесничества идет от точки №1406 до точки №1407 участка № 10 по границе квартала № 110 Мишкинского сельского участкового лесничества;

далее граница лесничества идет от точки №1407 до точки №1562 участка № 10 по границе квартала № 34 Рефандинского участкового лесничества;

далее граница лесничества идет от точки №1561 до точки №1568 участка № 10 по границе квартала № 110 Мишкинского сельского участкового лесничества;

далее граница лесничества идет от точки №1568 до точки №1569 участка № 10 по границе квартала № 34 Рефандинского участкового лесничества;

далее граница лесничества идет от точки №1568 до точки №1569 участка № 10 по границе квартала № 110 Мишкинского сельского участкового лесничества;

далее граница лесничества идет от точки №1569 до точки №1575 участка № 10 по границе квартала № 34 Рефандинского участкового лесничества;

далее граница лесничества идет от точки №1574 до точки №1591 участка № 10 по границе квартала № 110 Мишкинского сельского участкового лесничества;

далее граница лесничества идет от точки №1591 до точки №1592 участка № 10 по границе квартала № 34 Рефандинского участкового лесничества;

далее граница лесничества идет от точки №1591 до точки №1592 участка № 10 по границе квартала № 110 Мишкинского сельского участкового лесничества;

далее граница лесничества идет от точки №1592 до точки №1659 участка № 10 по границе квартала № 34 Рефандинского участкового лесничества;

далее граница лесничества идет от точки №1658 до точки №1663 участка № 10 по границе квартала № 110 Мишкинского сельского участкового лесничества;

далее граница лесничества идет от точки №1663 до точки №1664 участка № 10 по границе квартала № 34 Рефандинского участкового лесничества;

далее граница лесничества идет от точки №1663 до точки №1664 участка № 10 по границе квартала № 110 Мишкинского сельского участкового лесничества;

далее граница лесничества идет от точки №1664 до точки №2023 участка № 10 по границе кварталов № 34,32 Рефандинского участкового лесничества;

далее граница лесничества идет от точки №2022 до точки №2051 участка № 10 по границе квартала № 110 Мишкинского сельского участкового лесничества;

далее граница лесничества идет от точки №2051 до точки №2052 участка № 10 по границе квартала № 32 Рефандинского участкового лесничества;

далее граница лесничества идет от точки №2051 до точки №2052 участка № 10 по границе квартала № 110 Мишкинского сельского участкового лесничества;

далее граница лесничества идет от точки №2052 до точки №2053 участка № 10 по границе квартала № 32 Рефандинского участкового лесничества;

далее граница лесничества идет от точки №2052 до точки №2075 участка № 10 по границе квартала № 110 Мишкинского сельского участкового лесничества;

далее граница лесничества идет от точки №2075 до точки №2076 участка № 10 по границе квартала № 14 Рефандинского участкового лесничества;

далее граница лесничества идет от точки №2075 до точки №2076 участка № 10 по границе квартала № 110 Мишкинского сельского участкового лесничества;

далее граница лесничества идет от точки №2076 до точки №2225 участка № 10 по границе кварталов № 14,7,9 Рефандинского участкового лесничества;

далее граница лесничества идет от точки №2224 до точки №2248 участка № 10 по границе квартала № 107 Мишкинского сельского участкового лесничества;

далее граница лесничества идет от точки №2248 до точки №2249 участка № 10 по границе квартала № 9 Рефандинского участкового лесничества;

далее граница лесничества идет от точки №2248 до точки №2249 участка № 10 по границе квартала № 107 Мишкинского сельского участкового лесничества;

далее граница лесничества идет от точки №2249 до точки №2787 участка № 10 по границе кварталов № 9,7,8,10,15 Рефандинского участкового лесничества;

далее граница лесничества идет от точки №2787 до точки №2788 участка № 10 по границе квартала № 107 Мишкинского сельского участкового лесничества;

далее граница лесничества идет от точки №2787 до точки №2788 участка № 10 по границе квартала № 15 Рефандинского участкового лесничества;

далее граница лесничества идет от точки №2788 до точки №2888 участка № 10 по границе квартала № 107 Мишкинского сельского участкового лесничества;

далее граница лесничества идет от точки №2887 до точки №2888 участка № 10 по границе квартала № 15 Рефандинского участкового лесничества;

далее граница лесничества идет от точки №2888 до точки №2889 участка № 10 по границе квартала № 107 Мишкинского сельского участкового лесничества;

далее граница лесничества идет от точки №2888 до точки №2889 участка № 10 по границе квартала № 15 Рефандинского участкового лесничества;

далее граница лесничества идет от точки №2889 до точки №2907 участка № 10 по границе квартала № 107 Мишкинского сельского участкового лесничества;

далее граница лесничества идет от точки №2906 до точки №2907 участка № 10 по границе квартала № 15 Рефандинского участкового лесничества;

далее граница лесничества идет от точки №2907 до точки №2908 участка № 10 по границе квартала № 107 Мишкинского сельского участкового лесничества;

далее граница лесничества идет от точки №2907 до точки №2908 участка № 10 по границе квартала № 15 Рефандинского участкового лесничества;

далее граница лесничества идет от точки №2908 до точки №2925 участка № 10 по границе квартала № 107 Мишкинского сельского участкового лесничества;

далее граница лесничества идет от точки №2924 до точки №2925 участка № 10 по границе квартала № 12 Рефандинского участкового лесничества;

далее граница лесничества идет от точки №2925 до точки №2926 участка № 10 по границе квартала № 107 Мишкинского сельского участкового лесничества;

далее граница лесничества идет от точки №2925 до точки №2926 участка № 10 по границе квартала № 12 Рефандинского участкового лесничества;

далее граница лесничества идет от точки №2926 до точки №2931 участка № 10 по границе квартала № 107 Мишкинского сельского участкового лесничества;

далее граница лесничества идет от точки №2930 до точки №2933 участка № 10 по границе квартала № 12 Рефандинского участкового лесничества;

далее граница лесничества идет от точки №2933 до точки №2934 участка № 10 по границе квартала № 107 Мишкинского сельского участкового лесничества;

далее граница лесничества идет от точки №2933 до точки №2934 участка № 10 по границе квартала № 12 Рефандинского участкового лесничества;

далее граница лесничества идет от точки №2934 до точки №3117 участка № 10 по границе квартала № 107 Мишкинского сельского участкового лесничества;

далее граница лесничества идет от точки №3116 до точки №3129 участка № 10 по границе квартала № 11 Рефандинского участкового лесничества;

далее граница лесничества идет от точки №3129 до точки №3130 участка № 10 по границе квартала № 108 Мишкинского сельского участкового лесничества;

далее граница лесничества идет от точки №3129 до точки №3130 участка № 10 по границе квартала № 11 Рефандинского участкового лесничества;

далее граница лесничества идет от точки №3130 до точки №3147 участка № 10 по границе квартала № 108 Мишкинского сельского участкового лесничества;

далее граница лесничества идет от точки №3146 до точки №3149 участка № 10 по границе квартала № 11 Рефандинского участкового лесничества;

далее граница лесничества идет от точки №3149 до точки №3150 участка № 10 по границе квартала № 108 Мишкинского сельского участкового лесничества;

далее граница лесничества идет от точки №3149 до точки №3150 участка № 10 по границе квартала № 11 Рефандинского участкового лесничества;

далее граница лесничества идет от точки №3150 до точки №3219 участка № 10 по границе квартала № 108 Мишкинского сельского участкового лесничества;

далее граница лесничества идет от точки №3218 до точки №3220 участка № 10 по границе кварталов № 11,13 Рефандинского участкового лесничества;

далее граница лесничества идет от точки №3220 до точки №3221 участка № 10 по границе квартала № 108 Мишкинского сельского участкового лесничества;

далее граница лесничества идет от точки №3220 до точки №3221 участка № 10 по границе квартала № 13 Рефандинского участкового лесничества;

далее граница лесничества идет от точки №3221 до точки №3235 участка № 10 по границе квартала № 108 Мишкинского сельского участкового лесничества;

далее граница лесничества идет от точки №3234 до точки №3237 участка № 10 по границе квартала № 13 Рефандинского участкового лесничества;

далее граница лесничества идет от точки №3237 до точки №3238 участка № 10 по границе квартала № 111 Мишкинского сельского участкового лесничества;

далее граница лесничества идет от точки №3237 до точки №3238 участка № 10 по границе квартала № 13 Рефандинского участкового лесничества;

далее граница лесничества идет от точки №3238 до точки №1 участка № 10 по границе квартала № 111 Мишкинского сельского участкового лесничества;

далее граница лесничества идет от точки №3250 до точки №3252 участка № 10 по границе кварталов № 9,10 Рефандинского участкового лесничества;

далее граница лесничества идет от точки №3252 до точки №3253 участка № 10 по границе квартала № 107 Мишкинского сельского участкового лесничества;

далее граница лесничества идет от точки №3252 до точки №3253 участка № 10 по границе квартала № 10 Рефандинского участкового лесничества;

далее граница лесничества идет от точки №3253 до точки №3316 участка № 10 по границе квартала № 107 Мишкинского сельского участкового лесничества;

далее граница лесничества идет от точки №3315 до точки №3316 участка № 10 по границе квартала № 10 Рефандинского участкового лесничества;

далее граница лесничества идет от точки №3316 до точки №3317 участка № 10 по границе квартала № 107 Мишкинского сельского участкового лесничества;

далее граница лесничества идет от точки №3316 до точки №3317 участка № 10 по границе квартала № 10 Рефандинского участкового лесничества;

далее граница лесничества идет от точки №3317 до точки №3328 участка № 10 по границе квартала № 107 Мишкинского сельского участкового лесничества;

далее граница лесничества идет от точки №3327 до точки №3328 участка № 10 по границе квартала № 10 Рефандинского участкового лесничества;

далее граница лесничества идет от точки №3328 до точки №3329 участка № 10 по границе квартала № 107 Мишкинского сельского участкового лесничества;

далее граница лесничества идет от точки №3328 до точки №3329 участка № 10 по границе квартала № 10 Рефандинского участкового лесничества;

далее граница лесничества идет от точки №3329 до точки №3341 участка № 10 по границе квартала № 107 Мишкинского сельского участкового лесничества;

далее граница лесничества идет от точки №3340 до точки №3552 участка № 10 по границе кварталов № 10,15,14,7,9 Рефандинского участкового лесничества;

далее граница лесничества идет от точки №3551 до точки №3567 участка № 10 по границе квартала № 107 Мишкинского сельского участкового лесничества;

далее граница лесничества идет от точки №3567 до точки №3568 участка № 10 по границе квартала № 9 Рефандинского участкового лесничества;

далее граница лесничества идет от точки №3567 до точки №3568 участка № 10 по границе квартала № 107 Мишкинского сельского участкового лесничества;

далее граница лесничества идет от точки №3568 до точки №3251 участка № 10 по границе кварталов № 9,10 Рефандинского участкового лесничества;

далее граница лесничества идет от точки №3569 до точки №3570 участка № 10 по границе квартала № 107 Мишкинского сельского участкового лесничества;

далее граница лесничества идет от точки №3569 до точки №3592 участка № 10 по границе квартала № 35 Рефандинского участкового лесничества;

далее граница лесничества идет от точки №3592 до точки №3593 участка № 10 по границе квартала № 107 Мишкинского сельского участкового лесничества;

далее граница лесничества идет от точки №3592 до точки №3593 участка № 10 по границе квартала № 35 Рефандинского участкового лесничества;

далее граница лесничества идет от точки №3593 до точки №3607 участка № 10 по границе квартала № 107 Мишкинского сельского участкового лесничества;

далее граница лесничества идет от точки №3606 до точки №3646 участка № 10 по границе кварталов № 35,34 Рефандинского участкового лесничества;

далее граница лесничества идет от точки №3646 до точки №3647 участка № 10 по границе квартала № 107 Мишкинского сельского участкового лесничества;

далее граница лесничества идет от точки №3646 до точки №3647 участка № 10 по границе квартала № 34 Рефандинского участкового лесничества;

далее граница лесничества идет от точки №3647 до точки №3660 участка № 10 по границе квартала № 107 Мишкинского сельского участкового лесничества;

далее граница лесничества идет от точки №3659 до точки №3665 участка № 10 по границе квартала № 34 Рефандинского участкового лесничества;

далее граница лесничества идет от точки №3665 до точки №3666 участка № 10 по границе квартала № 107 Мишкинского сельского участкового лесничества;

далее граница лесничества идет от точки №3665 до точки №3666 участка № 10 по границе квартала № 34 Рефандинского участкового лесничества;

далее граница лесничества идет от точки №3666 до точки №3712 участка № 10 по границе квартала № 107 Мишкинского сельского участкового лесничества;

далее граница лесничества идет от точки №3711 до точки №3791 участка № 10 по границе кварталов № 33,12 Рефандинского участкового лесничества;

далее граница лесничества идет от точки №3791 до точки №3792 участка № 10 по границе квартала № 107 Мишкинского сельского участкового лесничества;

далее граница лесничества идет от точки №3791 до точки №3792 участка № 10 по границе квартала № 12 Рефандинского участкового лесничества;

далее граница лесничества идет от точки №3792 до точки №3802 участка № 10 по границе квартала № 107 Мишкинского сельского участкового лесничества;

далее граница лесничества идет от точки №3801 до точки №3804 участка № 10 по границе квартала № 12 Рефандинского участкового лесничества;

далее граница лесничества идет от точки №3804 до точки №3805 участка № 10 по границе квартала № 107 Мишкинского сельского участкового лесничества;

далее граница лесничества идет от точки №3804 до точки №3805 участка № 10 по границе квартала № 12 Рефандинского участкового лесничества;

далее граница лесничества идет от точки №3805 до точки №3814 участка № 10 по границе квартала № 107 Мишкинского сельского участкового лесничества;

далее граница лесничества идет от точки №3813 до точки №3866 участка № 10 по границе квартала № 12 Рефандинского участкового лесничества;

далее граница лесничества идет от точки №3866 до точки №3867 участка № 10 по границе квартала № 107 Мишкинского сельского участкового лесничества;

далее граница лесничества идет от точки №3866 до точки №3867 участка № 10 по границе квартала № 12 Рефандинского участкового лесничества;

далее граница лесничества идет от точки №3867 до точки №3882 участка № 10 по границе квартала № 107 Мишкинского сельского участкового лесничества;

далее граница лесничества идет от точки №3881 до точки №3928 участка № 10 по границе квартала № 12 Рефандинского участкового лесничества;

далее граница лесничества идет от точки №3928 до точки №3929 участка № 10 по границе квартала № 107 Мишкинского сельского участкового лесничества;

далее граница лесничества идет от точки №3928 до точки №3929 участка № 10 по границе квартала № 12 Рефандинского участкового лесничества;

далее граница лесничества идет от точки №3569 до точки №3570 участка № 10 по границе квартала № 107 Мишкинского сельского участкового лесничества;

далее граница лесничества идет от точки №3569 до точки №3570 участка № 10 по границе квартала № 35 Рефандинского участкового лесничества;

далее граница лесничества идет от точки №3929 до точки №3930 участка № 10 по границе кварталов № 33,34,32 Рефандинского участкового лесничества;

далее граница лесничества идет от точки №4047 до точки №4048 участка № 10 по границе квартала № 107 Мишкинского сельского участкового лесничества;

далее граница лесничества идет от точки №4047 до точки №4141 участка № 10 по границе кварталов № 12,33 Рефандинского участкового лесничества;

далее граница лесничества идет от точки №4141 до точки №4142 участка № 10 по границе квартала № 107 Мишкинского сельского участкового лесничества;

далее граница лесничества идет от точки №4141 до точки №4142 участка № 10 по границе кварталов № 15,33 Рефандинского участкового лесничества;

далее граница лесничества идет от точки №4142 до точки №4048 участка № 10 по границе квартала № 107 Мишкинского сельского участкового лесничества;

далее граница лесничества идет от точки №4047 до точки №4048 участка № 10 по границе квартала № 12 Рефандинского участкового лесничества;

далее граница лесничества идет от точки №4187 до точки №4299 участка № 10 по границе квартала № 12 Рефандинского участкового лесничества;

далее граница лесничества идет от точки №4299 до точки №4300 участка № 10 по границе квартала № 107 Мишкинского сельского участкового лесничества;

далее граница лесничества идет от точки №4299 до точки №4300 участка № 10 по границе квартала № 12 Рефандинского участкового лесничества;

далее граница лесничества идет от точки №4300 до точки №4311 участка № 10 по границе квартала № 107 Мишкинского сельского участкового лесничества;

далее граница лесничества идет от точки №4310 до точки №4188 участка № 10 по границе квартала № 12 Рефандинского участкового лесничества;

далее граница лесничества идет от точки №4320 до точки №4321 участка № 10 по границе квартала № 35 Рефандинского участкового лесничества;

далее граница лесничества идет от точки №4352 до точки №4353 участка № 10 по границе кварталов № 35,34 Рефандинского участкового лесничества;

далее граница лесничества идет от точки №4380 до точки №4405 участка № 10 по границе квартала № 34 Рефандинского участкового лесничества;

далее граница лесничества идет от точки №4404 до точки №4411 участка № 10 по границе квартала № 110 Мишкинского сельского участкового лесничества;

далее граница лесничества идет от точки №4411 до точки №4412 участка № 10 по границе квартала № 34 Рефандинского участкового лесничества;

далее граница лесничества идет от точки №4411 до точки №4412 участка № 10 по границе квартала № 110 Мишкинского сельского участкового лесничества;

далее граница лесничества идет от точки №4412 до точки №4381 участка № 10 по границе квартала № 34 Рефандинского участкового лесничества;

далее граница лесничества идет от точки №4418 до точки №4419 участка № 10 по границе квартала № 107 Мишкинского сельского участкового лесничества;

далее граница лесничества идет от точки №4418 до точки №4419 участка № 10 по границе квартала № 13 Рефандинского участкового лесничества;

далее граница лесничества идет от точки №4419 до точки №4422 участка № 10 по границе квартала № 107 Мишкинского сельского участкового лесничества;

далее граница лесничества идет от точки №4421 до точки №4439 участка № 10 по границе кварталов № 12,13 Рефандинского участкового лесничества;

далее граница лесничества идет от точки №4418 до точки №4419 участка № 10 по границе квартала № 107 Мишкинского сельского участкового лесничества;

далее граница лесничества идет от точки №4418 до точки №4419 участка № 10 по границе квартала № 13 Рефандинского участкового лесничества;

далее граница лесничества идет от точки №4439 до точки №4440 участка № 10 по границе квартала № 107 Мишкинского сельского участкового лесничества;

далее граница лесничества идет от точки №4458 до точки №4465 участка № 10 по границе квартала № 111 Мишкинского сельского участкового лесничества;

далее граница лесничества идет от точки №4464 до точки №4465 участка № 10 по границе квартала № 36 Рефандинского участкового лесничества;

далее граница лесничества идет от точки №4465 до точки №4466 участка № 10 по границе квартала № 111 Мишкинского сельского участкового лесничества;

далее граница лесничества идет от точки №4465 до точки №4466 участка № 10 по границе квартала № 36 Рефандинского участкового лесничества;

далее граница лесничества идет от точки №4466 до точки №4459 участка № 10 по границе квартала № 111 Мишкинского сельского участкового лесничества;

далее граница лесничества идет от точки №4473 до точки №4474 участка № 10 по границе квартала № 112 Мишкинского сельского участкового лесничества;

далее граница лесничества идет от точки №4495 до точки №4504 участка № 10 по границе квартала № 107 Мишкинского сельского участкового лесничества;

далее граница лесничества идет от точки №4504 до точки №4505 участка № 10 по границе квартала № 9 Рефандинского участкового лесничества;

далее граница лесничества идет от точки №4504 до точки №4505 участка № 10 по границе квартала № 107 Мишкинского сельского участкового лесничества;

далее граница лесничества идет от точки №4505 до точки №4508 участка № 10 по границе квартала № 9 Рефандинского участкового лесничества;

далее граница лесничества идет от точки №4507 до точки №4496 участка № 10 по границе квартала № 107 Мишкинского сельского участкового лесничества;

далее граница лесничества идет от точки №4510 до точки №4511 участка № 10 по границе квартала № 112 Мишкинского сельского участкового лесничества;

далее граница лесничества идет от точки №4530 до точки №4531 участка № 10 по границе квартала № 12 Рефандинского участкового лесничества;

далее граница лесничества идет от точки №4564 до точки №4565 участка № 10 по границе квартала № 107 Мишкинского сельского участкового лесничества;

далее граница лесничества идет от точки №4564 до точки №4574 участка № 10 по границе квартала № 35 Рефандинского участкового лесничества;

далее граница лесничества идет от точки №4574 до точки №4575 участка № 10 по границе квартала № 107 Мишкинского сельского участкового лесничества;

далее граница лесничества идет от точки №4574 до точки №4575 участка № 10 по границе квартала № 35 Рефандинского участкового лесничества;

далее граница лесничества идет от точки №4575 до точки №4565 участка № 10 по границе квартала № 107 Мишкинского сельского участкового лесничества;

далее граница лесничества идет от точки №4564 до точки №4565 участка № 10 по границе квартала № 35 Рефандинского участкового лесничества;

далее граница лесничества идет от точки №4581 до точки №4582 участка № 10 по границе квартала № 107 Мишкинского сельского участкового лесничества;

далее граница лесничества идет от точки №4598 до точки №4609 участка № 10 по границе квартала № 111 Мишкинского сельского участкового лесничества;

далее граница лесничества идет от точки №4608 до точки №4609 участка № 10 по границе квартала № 35 Рефандинского участкового лесничества;

далее граница лесничества идет от точки №4609 до точки №4610 участка № 10 по границе квартала № 111 Мишкинского сельского участкового лесничества;

далее граница лесничества идет от точки №4609 до точки №4610 участка № 10 по границе квартала № 35 Рефандинского участкового лесничества;

далее граница лесничества идет от точки №4610 до точки №4599 участка № 10 по границе квартала № 111 Мишкинского сельского участкового лесничества;

далее граница лесничества идет от точки №4613 до точки №4614 участка № 10 по границе квартала № 12 Рефандинского участкового лесничества;

далее граница лесничества идет от точки №4632 до точки №4636 участка № 10 по границе квартала № 107 Мишкинского сельского участкового лесничества;

далее граница лесничества идет от точки №4635 до точки №4636 участка № 10 по границе квартала № 15 Рефандинского участкового лесничества;

далее граница лесничества идет от точки №4636 до точки №4637 участка № 10 по границе квартала № 107 Мишкинского сельского участкового лесничества;

далее граница лесничества идет от точки №4636 до точки №4637 участка № 10 по границе квартала № 15 Рефандинского участкового лесничества;

далее граница лесничества идет от точки №4637 до точки №4633 участка № 10 по границе квартала № 107 Мишкинского сельского участкового лесничества;

далее граница лесничества идет от точки №4640 до точки №4641 участка № 10 по границе квартала № 112 Мишкинского сельского участкового лесничества;

далее граница лесничества идет от точки №4650 до точки №4651 участка № 10 по границе квартала № 111 Мишкинского сельского участкового лесничества;

далее граница лесничества идет от точки №4660 до точки №4661 участка № 10 по границе квартала № 112 Мишкинского сельского участкового лесничества;

далее граница лесничества идет от точки №4669 до точки №4674 участка № 10 по границе квартала № 107 Мишкинского сельского участкового лесничества;

далее граница лесничества идет от точки №4673 до точки №4680 участка № 10 по границе квартала № 12 Рефандинского участкового лесничества;

далее граница лесничества идет от точки №4680 до точки №4681 участка № 10 по границе квартала № 107 Мишкинского сельского участкового лесничества;

далее граница лесничества идет от точки №4680 до точки №4681 участка № 10 по границе квартала № 12 Рефандинского участкового лесничества;

далее граница лесничества идет от точки №4669 до точки №4670 участка № 10 по границе квартала № 107 Мишкинского сельского участкового лесничества;

далее граница лесничества идет от точки №4681 до точки №4682 участка № 10 по границе квартала № 112 Мишкинского сельского участкового лесничества;

далее граница лесничества идет от точки №4689 до точки №4690 участка № 10 по границе квартала № 107 Мишкинского сельского участкового лесничества;

далее граница лесничества идет от точки №1 до точки №101 участка № 11 по границе кварталов № 64,68 Мишкинского участкового лесничества;

далее граница лесничества идет от точки №101 до точки №102 участка № 11 по границе квартала № 81 Мишкинского сельского участкового лесничества;

далее граница лесничества идет от точки №101 до точки №102 участка № 11 по границе квартала № 68 Мишкинского участкового лесничества;

далее граница лесничества идет от точки №102 до точки №296 участка № 11 по границе квартала № 81 Мишкинского сельского участкового лесничества;

далее граница лесничества идет от точки №295 до точки №319 участка № 11 по границе кварталов № 67,66,70,71 Мишкинского участкового лесничества;

далее граница лесничества идет от точки №318 до точки №338 участка № 11 по границе квартала № 78 Мишкинского сельского участкового лесничества;

далее граница лесничества идет от точки №338 до точки №339 участка № 11 по границе квартала № 71 Мишкинского участкового лесничества;

далее граница лесничества идет от точки №338 до точки №339 участка № 11 по границе квартала № 78 Мишкинского сельского участкового лесничества;

далее граница лесничества идет от точки №339 до точки №344 участка № 11 по границе кварталов № 71,69 Мишкинского участкового лесничества;

далее граница лесничества идет от точки №343 до точки №371 участка № 11 по границе квартала № 78 Мишкинского сельского участкового лесничества;

далее граница лесничества идет от точки №371 до точки №372 участка № 11 по границе квартала № 69 Мишкинского участкового лесничества;

далее граница лесничества идет от точки №371 до точки №372 участка № 11 по границе квартала № 78 Мишкинского сельского участкового лесничества;

далее граница лесничества идет от точки №372 до точки №377 участка № 11 по границе квартала № 69 Мишкинского участкового лесничества;

далее граница лесничества идет от точки №376 до точки №406 участка № 11 по границе квартала № 74 Мишкинского сельского участкового лесничества;

далее граница лесничества идет от точки №406 до точки №407 участка № 11 по границе квартала № 69 Мишкинского участкового лесничества;

далее граница лесничества идет от точки №406 до точки №407 участка № 11 по границе квартала № 74 Мишкинского сельского участкового лесничества;

далее граница лесничества идет от точки №407 до точки №676 участка № 11 по границе кварталов № 60,69,55,50 Мишкинского участкового лесничества;

далее граница лесничества идет от точки №675 до точки №693 участка № 11 по границе квартала № 147 Мишкинского сельского участкового лесничества;

далее граница лесничества идет от точки №693 до точки №694 участка № 11 по границе квартала № 50 Мишкинского участкового лесничества;

далее граница лесничества идет от точки №693 до точки №694 участка № 11 по границе квартала № 147 Мишкинского сельского участкового лесничества;

далее граница лесничества идет от точки №694 до точки №1 участка № 11 по границе кварталов № 50,51,52,57,58,64 Мишкинского участкового лесничества;

далее граница лесничества идет от точки №757 до точки №758 участка № 11 по границе квартала № 69 Мишкинского участкового лесничества;

далее граница лесничества идет от точки №757 до точки №758 участка № 11 по границе квартала № 74 Мишкинского сельского участкового лесничества;

далее граница лесничества идет от точки №758 до точки №761 участка № 11 по границе квартала № 69 Мишкинского участкового лесничества;

далее граница лесничества идет от точки №760 до точки №770 участка № 11 по границе квартала № 74 Мишкинского сельского участкового лесничества;

далее граница лесничества идет от точки №757 до точки №758 участка № 11 по границе квартала № 69 Мишкинского участкового лесничества;

далее граница лесничества идет от точки №757 до точки №758 участка № 11 по границе квартала № 74 Мишкинского сельского участкового лесничества;

далее граница лесничества идет от точки №770 до точки №771 участка № 11 по границе квартала № 50 Мишкинского участкового лесничества;

далее граница лесничества идет от точки №770 до точки №780 участка № 11 по границе квартала № 147 Мишкинского сельского участкового лесничества;

далее граница лесничества идет от точки №780 до точки №781 участка № 11 по границе квартала № 50 Мишкинского участкового лесничества;

далее граница лесничества идет от точки №780 до точки №781 участка № 11 по границе квартала № 147 Мишкинского сельского участкового лесничества;

далее граница лесничества идет от точки №770 до точки №771 участка № 11 по границе квартала № 50 Мишкинского участкового лесничества;

далее граница лесничества идет от точки №770 до точки №771 участка № 11 по границе квартала № 147 Мишкинского сельского участкового лесничества;

далее граница лесничества идет от точки №1 до точки №4 участка № 12 по границе квартала № 16 Рефандинского участкового лесничества;

далее граница лесничества идет от точки №3 до точки №27 участка № 12 по границе квартала № 110 Мишкинского сельского участкового лесничества;

далее граница лесничества идет от точки №27 до точки №28 участка № 12 по границе квартала № 16 Рефандинского участкового лесничества;

далее граница лесничества идет от точки №27 до точки №28 участка № 12 по границе квартала № 110 Мишкинского сельского участкового лесничества;

далее граница лесничества идет от точки №28 до точки №31 участка № 12 по границе квартала № 16 Рефандинского участкового лесничества;

далее граница лесничества идет от точки №30 до точки №42 участка № 12 по границе квартала № 110 Мишкинского сельского участкового лесничества;

далее граница лесничества идет от точки №42 до точки №43 участка № 12 по границе квартала № 16 Рефандинского участкового лесничества;

далее граница лесничества идет от точки №42 до точки №43 участка № 12 по границе квартала № 110 Мишкинского сельского участкового лесничества;

далее граница лесничества идет от точки №43 до точки №92 участка № 12 по границе кварталов № 16,19 Рефандинского участкового лесничества;

далее граница лесничества идет от точки №91 до точки №98 участка № 12 по границе квартала № 110 Мишкинского сельского участкового лесничества;

далее граница лесничества идет от точки №98 до точки №99 участка № 12 по границе квартала № 19 Рефандинского участкового лесничества;

далее граница лесничества идет от точки №98 до точки №99 участка № 12 по границе квартала № 110 Мишкинского сельского участкового лесничества;

далее граница лесничества идет от точки №99 до точки №101 участка № 12 по границе квартала № 19 Рефандинского участкового лесничества;

далее граница лесничества идет от точки №100 до точки №117 участка № 12 по границе квартала № 110 Мишкинского сельского участкового лесничества;

далее граница лесничества идет от точки №117 до точки №118 участка № 12 по границе квартала № 19 Рефандинского участкового лесничества;

далее граница лесничества идет от точки №117 до точки №118 участка № 12 по границе квартала № 110 Мишкинского сельского участкового лесничества;

далее граница лесничества идет от точки №118 до точки №129 участка № 12 по границе кварталов № 19,21 Рефандинского участкового лесничества;

далее граница лесничества идет от точки №128 до точки №140 участка № 12 по границе квартала № 126 Мишкинского сельского участкового лесничества;

далее граница лесничества идет от точки №140 до точки №141 участка № 12 по границе квартала № 21 Рефандинского участкового лесничества;

далее граница лесничества идет от точки №140 до точки №141 участка № 12 по границе квартала № 126 Мишкинского сельского участкового лесничества;

далее граница лесничества идет от точки №141 до точки №143 участка № 12 по границе квартала № 21 Рефандинского участкового лесничества;

далее граница лесничества идет от точки №142 до точки №198 участка № 12 по границе квартала № 126 Мишкинского сельского участкового лесничества;

далее граница лесничества идет от точки №198 до точки №199 участка № 12 по границе квартала № 21 Рефандинского участкового лесничества;

далее граница лесничества идет от точки №198 до точки №199 участка № 12 по границе квартала № 126 Мишкинского сельского участкового лесничества;

далее граница лесничества идет от точки №199 до точки №200 участка № 12 по границе квартала № 21 Рефандинского участкового лесничества;

далее граница лесничества идет от точки №199 до точки №268 участка № 12 по границе квартала № 126 Мишкинского сельского участкового лесничества;

далее граница лесничества идет от точки №268 до точки №269 участка № 12 по границе квартала № 21 Рефандинского участкового лесничества;

далее граница лесничества идет от точки №268 до точки №269 участка № 12 по границе квартала № 126 Мишкинского сельского участкового лесничества;

далее граница лесничества идет от точки №269 до точки №271 участка № 12 по границе кварталов № 20,21 Рефандинского участкового лесничества;

далее граница лесничества идет от точки №270 до точки №286 участка № 12 по границе квартала № 126 Мишкинского сельского участкового лесничества;

далее граница лесничества идет от точки №286 до точки №287 участка № 12 по границе квартала № 20 Рефандинского участкового лесничества;

далее граница лесничества идет от точки №286 до точки №287 участка № 12 по границе квартала № 126 Мишкинского сельского участкового лесничества;

далее граница лесничества идет от точки №287 до точки №288 участка № 12 по границе квартала № 20 Рефандинского участкового лесничества;

далее граница лесничества идет от точки №287 до точки №294 участка № 12 по границе квартала № 126 Мишкинского сельского участкового лесничества;

далее граница лесничества идет от точки №294 до точки №295 участка № 12 по границе квартала № 20 Рефандинского участкового лесничества;

далее граница лесничества идет от точки №294 до точки №295 участка № 12 по границе квартала № 126 Мишкинского сельского участкового лесничества;

далее граница лесничества идет от точки №295 до точки №300 участка № 12 по границе квартала № 20 Рефандинского участкового лесничества;

далее граница лесничества идет от точки №299 до точки №321 участка № 12 по границе квартала № 126 Мишкинского сельского участкового лесничества;

далее граница лесничества идет от точки №321 до точки №322 участка № 12 по границе квартала № 20 Рефандинского участкового лесничества;

далее граница лесничества идет от точки №321 до точки №331 участка № 12 по границе кварталов № 110,126 Мишкинского сельского участкового лесничества;

далее граница лесничества идет от точки №331 до точки №332 участка № 12 по границе квартала № 20 Рефандинского участкового лесничества;

далее граница лесничества идет от точки №331 до точки №332 участка № 12 по границе квартала № 110 Мишкинского сельского участкового лесничества;

далее граница лесничества идет от точки №332 до точки №333 участка № 12 по границе квартала № 20 Рефандинского участкового лесничества;

далее граница лесничества идет от точки №332 до точки №341 участка № 12 по границе квартала № 110 Мишкинского сельского участкового лесничества;

далее граница лесничества идет от точки №341 до точки №342 участка № 12 по границе квартала № 20 Рефандинского участкового лесничества;

далее граница лесничества идет от точки №341 до точки №342 участка № 12 по границе квартала № 110 Мишкинского сельского участкового лесничества;

далее граница лесничества идет от точки №342 до точки №345 участка № 12 по границе квартала № 20 Рефандинского участкового лесничества;

далее граница лесничества идет от точки №344 до точки №352 участка № 12 по границе квартала № 110 Мишкинского сельского участкового лесничества;

далее граница лесничества идет от точки №352 до точки №353 участка № 12 по границе квартала № 20 Рефандинского участкового лесничества;

далее граница лесничества идет от точки №352 до точки №353 участка № 12 по границе квартала № 110 Мишкинского сельского участкового лесничества;

далее граница лесничества идет от точки №353 до точки №464 участка № 12 по границе кварталов № 20,28,31 Рефандинского участкового лесничества;

далее граница лесничества идет от точки №464 до точки №465 участка № 12 по границе квартала № 126 Мишкинского сельского участкового лесничества;

далее граница лесничества идет от точки №464 до точки №465 участка № 12 по границе квартала № 31 Рефандинского участкового лесничества;

далее граница лесничества идет от точки №465 до точки №480 участка № 12 по границе квартала № 126 Мишкинского сельского участкового лесничества;

далее граница лесничества идет от точки №479 до точки №488 участка № 12 по границе квартала № 31 Рефандинского участкового лесничества;

далее граница лесничества идет от точки №488 до точки №489 участка № 12 по границе квартала № 126 Мишкинского сельского участкового лесничества;

далее граница лесничества идет от точки №488 до точки №489 участка № 12 по границе квартала № 31 Рефандинского участкового лесничества;

далее граница лесничества идет от точки №489 до точки №492 участка № 12 по границе квартала № 126 Мишкинского сельского участкового лесничества;

далее граница лесничества идет от точки №491 до точки №501 участка № 12 по границе квартала № 31 Рефандинского участкового лесничества;

далее граница лесничества идет от точки №501 до точки №502 участка № 12 по границе квартала № 126 Мишкинского сельского участкового лесничества;

далее граница лесничества идет от точки №501 до точки №502 участка № 12 по границе квартала № 31 Рефандинского участкового лесничества;

далее граница лесничества идет от точки №502 до точки №506 участка № 12 по границе квартала № 126 Мишкинского сельского участкового лесничества;

далее граница лесничества идет от точки №505 до точки №508 участка № 12 по границе квартала № 31 Рефандинского участкового лесничества;

далее граница лесничества идет от точки №508 до точки №509 участка № 12 по границе квартала № 126 Мишкинского сельского участкового лесничества;

далее граница лесничества идет от точки №508 до точки №509 участка № 12 по границе квартала № 31 Рефандинского участкового лесничества;

далее граница лесничества идет от точки №509 до точки №563 участка № 12 по границе квартала № 126 Мишкинского сельского участкового лесничества;

далее граница лесничества идет от точки №562 до точки №565 участка № 12 по границе квартала № 31 Рефандинского участкового лесничества;

далее граница лесничества идет от точки №565 до точки №566 участка № 12 по границе квартала № 126 Мишкинского сельского участкового лесничества;

далее граница лесничества идет от точки №565 до точки №566 участка № 12 по границе квартала № 31 Рефандинского участкового лесничества;

далее граница лесничества идет от точки №566 до точки №633 участка № 12 по границе квартала № 126 Мишкинского сельского участкового лесничества;

далее граница лесничества идет от точки №632 до точки №647 участка № 12 по границе квартала № 31 Рефандинского участкового лесничества;

далее граница лесничества идет от точки №647 до точки №648 участка № 12 по границе квартала № 126 Мишкинского сельского участкового лесничества;

далее граница лесничества идет от точки №647 до точки №648 участка № 12 по границе квартала № 31 Рефандинского участкового лесничества;

далее граница лесничества идет от точки №648 до точки №654 участка № 12 по границе квартала № 126 Мишкинского сельского участкового лесничества;

далее граница лесничества идет от точки №653 до точки №655 участка № 12 по границе кварталов № 31,28 Рефандинского участкового лесничества;

далее граница лесничества идет от точки №655 до точки №656 участка № 12 по границе квартала № 126 Мишкинского сельского участкового лесничества;

далее граница лесничества идет от точки №655 до точки №656 участка № 12 по границе квартала № 28 Рефандинского участкового лесничества;

далее граница лесничества идет от точки №656 до точки №685 участка № 12 по границе квартала № 126 Мишкинского сельского участкового лесничества;

далее граница лесничества идет от точки №684 до точки №694 участка № 12 по границе кварталов № 28,27,30 Рефандинского участкового лесничества;

далее граница лесничества идет от точки №694 до точки №695 участка № 12 по границе квартала № 126 Мишкинского сельского участкового лесничества;

далее граница лесничества идет от точки №694 до точки №695 участка № 12 по границе квартала № 30 Рефандинского участкового лесничества;

далее граница лесничества идет от точки №695 до точки №701 участка № 12 по границе квартала № 126 Мишкинского сельского участкового лесничества;

далее граница лесничества идет от точки №700 до точки №727 участка № 12 по границе квартала № 30 Рефандинского участкового лесничества;

далее граница лесничества идет от точки №726 до точки №746 участка № 12 по границе квартала № 125 Мишкинского сельского участкового лесничества;

далее граница лесничества идет от точки №746 до точки №747 участка № 12 по границе квартала № 30 Рефандинского участкового лесничества;

далее граница лесничества идет от точки №746 до точки №747 участка № 12 по границе квартала № 125 Мишкинского сельского участкового лесничества;

далее граница лесничества идет от точки №747 до точки №885 участка № 12 по границе кварталов № 30,29 Рефандинского участкового лесничества;

далее граница лесничества идет от точки №885 до точки №886 участка № 12 по границе квартала № 124 Мишкинского сельского участкового лесничества;

далее граница лесничества идет от точки №885 до точки №886 участка № 12 по границе квартала № 29 Рефандинского участкового лесничества;

далее граница лесничества идет от точки №886 до точки №907 участка № 12 по границе квартала № 124 Мишкинского сельского участкового лесничества;

далее граница лесничества идет от точки №906 до точки №907 участка № 12 по границе квартала № 29 Рефандинского участкового лесничества;

далее граница лесничества идет от точки №907 до точки №908 участка № 12 по границе квартала № 124 Мишкинского сельского участкового лесничества;

далее граница лесничества идет от точки №907 до точки №908 участка № 12 по границе квартала № 29 Рефандинского участкового лесничества;

далее граница лесничества идет от точки №908 до точки №912 участка № 12 по границе квартала № 124 Мишкинского сельского участкового лесничества;

далее граница лесничества идет от точки №911 до точки №913 участка № 12 по границе квартала № 29 Рефандинского участкового лесничества;

далее граница лесничества идет от точки №913 до точки №914 участка № 12 по границе квартала № 124 Мишкинского сельского участкового лесничества;

далее граница лесничества идет от точки №913 до точки №914 участка № 12 по границе кварталов № 25,29 Рефандинского участкового лесничества;

далее граница лесничества идет от точки №914 до точки №920 участка № 12 по границе квартала № 124 Мишкинского сельского участкового лесничества;

далее граница лесничества идет от точки №919 до точки №973 участка № 12 по границе квартала № 25 Рефандинского участкового лесничества;

далее граница лесничества идет от точки №973 до точки №974 участка № 12 по границе квартала № 124 Мишкинского сельского участкового лесничества;

далее граница лесничества идет от точки №973 до точки №974 участка № 12 по границе квартала № 25 Рефандинского участкового лесничества;

далее граница лесничества идет от точки №974 до точки №981 участка № 12 по границе квартала № 124 Мишкинского сельского участкового лесничества;

далее граница лесничества идет от точки №980 до точки №1052 участка № 12 по границе квартала № 25 Рефандинского участкового лесничества;

далее граница лесничества идет от точки №1052 до точки №1053 участка № 12 по границе квартала № 124 Мишкинского сельского участкового лесничества;

далее граница лесничества идет от точки №1052 до точки №1053 участка № 12 по границе квартала № 25 Рефандинского участкового лесничества;

далее граница лесничества идет от точки №1053 до точки №1059 участка № 12 по границе квартала № 124 Мишкинского сельского участкового лесничества;

далее граница лесничества идет от точки №1058 до точки №1116 участка № 12 по границе квартала № 25 Рефандинского участкового лесничества;

далее граница лесничества идет от точки №1116 до точки №1117 участка № 12 по границе квартала № 124 Мишкинского сельского участкового лесничества;

далее граница лесничества идет от точки №1116 до точки №1117 участка № 12 по границе квартала № 25 Рефандинского участкового лесничества;

далее граница лесничества идет от точки №1117 до точки №1134 участка № 12 по границе квартала № 124 Мишкинского сельского участкового лесничества;

далее граница лесничества идет от точки №1133 до точки №1182 участка № 12 по границе кварталов № 25,26 Рефандинского участкового лесничества;

далее граница лесничества идет от точки №1182 до точки №1183 участка № 12 по границе квартала № 124 Мишкинского сельского участкового лесничества;

далее граница лесничества идет от точки №1182 до точки №1183 участка № 12 по границе квартала № 25 Рефандинского участкового лесничества;

далее граница лесничества идет от точки №1183 до точки №1195 участка № 12 по границе квартала № 124 Мишкинского сельского участкового лесничества;

далее граница лесничества идет от точки №1194 до точки №1237 участка № 12 по границе квартала № 25 Рефандинского участкового лесничества;

далее граница лесничества идет от точки №1237 до точки №1238 участка № 12 по границе квартала № 124 Мишкинского сельского участкового лесничества;

далее граница лесничества идет от точки №1237 до точки №1238 участка № 12 по границе квартала № 25 Рефандинского участкового лесничества;

далее граница лесничества идет от точки №1238 до точки №1249 участка № 12 по границе квартала № 124 Мишкинского сельского участкового лесничества;

далее граница лесничества идет от точки №1248 до точки №1291 участка № 12 по границе квартала № 25 Рефандинского участкового лесничества;

далее граница лесничества идет от точки №1291 до точки №1292 участка № 12 по границе квартала № 124 Мишкинского сельского участкового лесничества;

далее граница лесничества идет от точки №1291 до точки №1292 участка № 12 по границе квартала № 25 Рефандинского участкового лесничества;

далее граница лесничества идет от точки №1292 до точки №1302 участка № 12 по границе квартала № 124 Мишкинского сельского участкового лесничества;

далее граница лесничества идет от точки №1301 до точки №1308 участка № 12 по границе квартала № 25 Рефандинского участкового лесничества;

далее граница лесничества идет от точки №1308 до точки №1309 участка № 12 по границе квартала № 124 Мишкинского сельского участкового лесничества;

далее граница лесничества идет от точки №1308 до точки №1309 участка № 12 по границе квартала № 25 Рефандинского участкового лесничества;

далее граница лесничества идет от точки №1309 до точки №1317 участка № 12 по границе квартала № 124 Мишкинского сельского участкового лесничества;

далее граница лесничества идет от точки №1316 до точки №1426 участка № 12 по границе кварталов № 25,26,27,28,20 Рефандинского участкового лесничества;

далее граница лесничества идет от точки №1425 до точки №1436 участка № 12 по границе квартала № 110 Мишкинского сельского участкового лесничества;

далее граница лесничества идет от точки №1436 до точки №1437 участка № 12 по границе квартала № 20 Рефандинского участкового лесничества;

далее граница лесничества идет от точки №1436 до точки №1437 участка № 12 по границе квартала № 110 Мишкинского сельского участкового лесничества;

далее граница лесничества идет от точки №1437 до точки №1438 участка № 12 по границе квартала № 20 Рефандинского участкового лесничества;

далее граница лесничества идет от точки №1437 до точки №1463 участка № 12 по границе квартала № 110 Мишкинского сельского участкового лесничества;

далее граница лесничества идет от точки №1463 до точки №1464 участка № 12 по границе квартала № 20 Рефандинского участкового лесничества;

далее граница лесничества идет от точки №1463 до точки №1464 участка № 12 по границе квартала № 110 Мишкинского сельского участкового лесничества;

далее граница лесничества идет от точки №1464 до точки №1465 участка № 12 по границе кварталов № 20,18 Рефандинского участкового лесничества;

далее граница лесничества идет от точки №1465 до точки №1466 участка № 12 по границе квартала № 110 Мишкинского сельского участкового лесничества;

далее граница лесничества идет от точки №1465 до точки №1466 участка № 12 по границе квартала № 18 Рефандинского участкового лесничества;

далее граница лесничества идет от точки №1466 до точки №1476 участка № 12 по границе квартала № 110 Мишкинского сельского участкового лесничества;

далее граница лесничества идет от точки №1475 до точки №1476 участка № 12 по границе квартала № 18 Рефандинского участкового лесничества;

далее граница лесничества идет от точки №1476 до точки №1477 участка № 12 по границе квартала № 110 Мишкинского сельского участкового лесничества;

далее граница лесничества идет от точки №1476 до точки №1477 участка № 12 по границе квартала № 18 Рефандинского участкового лесничества;

далее граница лесничества идет от точки №1477 до точки №1491 участка № 12 по границе квартала № 110 Мишкинского сельского участкового лесничества;

далее граница лесничества идет от точки №1490 до точки №1492 участка № 12 по границе квартала № 18 Рефандинского участкового лесничества;

далее граница лесничества идет от точки №1492 до точки №1493 участка № 12 по границе квартала № 109 Мишкинского сельского участкового лесничества;

далее граница лесничества идет от точки №1492 до точки №1493 участка № 12 по границе квартала № 18 Рефандинского участкового лесничества;

далее граница лесничества идет от точки №1493 до точки №1559 участка № 12 по границе квартала № 109 Мишкинского сельского участкового лесничества;

далее граница лесничества идет от точки №1558 до точки №1563 участка № 12 по границе квартала № 18 Рефандинского участкового лесничества;

далее граница лесничества идет от точки №1563 до точки №1564 участка № 12 по границе квартала № 109 Мишкинского сельского участкового лесничества;

далее граница лесничества идет от точки №1563 до точки №1564 участка № 12 по границе квартала № 18 Рефандинского участкового лесничества;

далее граница лесничества идет от точки №1564 до точки №1592 участка № 12 по границе квартала № 109 Мишкинского сельского участкового лесничества;

далее граница лесничества идет от точки №1591 до точки №1628 участка № 12 по границе квартала № 18 Рефандинского участкового лесничества;

далее граница лесничества идет от точки №1628 до точки №1629 участка № 12 по границе квартала № 109 Мишкинского сельского участкового лесничества;

далее граница лесничества идет от точки №1628 до точки №1629 участка № 12 по границе квартала № 18 Рефандинского участкового лесничества;

далее граница лесничества идет от точки №1629 до точки №1654 участка № 12 по границе квартала № 109 Мишкинского сельского участкового лесничества;

далее граница лесничества идет от точки №1653 до точки №1664 участка № 12 по границе квартала № 18 Рефандинского участкового лесничества;

далее граница лесничества идет от точки №1664 до точки №1665 участка № 12 по границе квартала № 109 Мишкинского сельского участкового лесничества;

далее граница лесничества идет от точки №1664 до точки №1665 участка № 12 по границе квартала № 18 Рефандинского участкового лесничества;

далее граница лесничества идет от точки №1665 до точки №1678 участка № 12 по границе квартала № 109 Мишкинского сельского участкового лесничества;

далее граница лесничества идет от точки №1677 до точки №1691 участка № 12 по границе квартала № 18 Рефандинского участкового лесничества;

далее граница лесничества идет от точки №1691 до точки №1692 участка № 12 по границе квартала № 109 Мишкинского сельского участкового лесничества;

далее граница лесничества идет от точки №1691 до точки №1692 участка № 12 по границе квартала № 18 Рефандинского участкового лесничества;

далее граница лесничества идет от точки №1692 до точки №1694 участка № 12 по границе квартала № 109 Мишкинского сельского участкового лесничества;

далее граница лесничества идет от точки №1693 до точки №1695 участка № 12 по границе квартала № 18 Рефандинского участкового лесничества;

далее граница лесничества идет от точки №1695 до точки №1696 участка № 12 по границе квартала № 109 Мишкинского сельского участкового лесничества;

далее граница лесничества идет от точки №1695 до точки №1696 участка № 12 по границе квартала № 18 Рефандинского участкового лесничества;

далее граница лесничества идет от точки №1696 до точки №1697 участка № 12 по границе квартала № 109 Мишкинского сельского участкового лесничества;

далее граница лесничества идет от точки №1697 до точки №1698 участка № 12 по границе квартала № 17 Рефандинского участкового лесничества;

далее граница лесничества идет от точки №1697 до точки №1698 участка № 12 по границе квартала № 109 Мишкинского сельского участкового лесничества;

далее граница лесничества идет от точки №1698 до точки №1699 участка № 12 по границе квартала № 17 Рефандинского участкового лесничества;

далее граница лесничества идет от точки №1698 до точки №1753 участка № 12 по границе квартала № 109 Мишкинского сельского участкового лесничества;

далее граница лесничества идет от точки №1753 до точки №1754 участка № 12 по границе квартала № 17 Рефандинского участкового лесничества;

далее граница лесничества идет от точки №1753 до точки №1754 участка № 12 по границе квартала № 109 Мишкинского сельского участкового лесничества;

далее граница лесничества идет от точки №1754 до точки №1759 участка № 12 по границе квартала № 17 Рефандинского участкового лесничества;

далее граница лесничества идет от точки №1758 до точки №1779 участка № 12 по границе квартала № 109 Мишкинского сельского участкового лесничества;

далее граница лесничества идет от точки №1778 до точки №1789 участка № 12 по границе квартала № 18 Рефандинского участкового лесничества;

далее граница лесничества идет от точки №1789 до точки №1790 участка № 12 по границе квартала № 110 Мишкинского сельского участкового лесничества;

далее граница лесничества идет от точки №1789 до точки №1790 участка № 12 по границе квартала № 18 Рефандинского участкового лесничества;

далее граница лесничества идет от точки №1790 до точки №1800 участка № 12 по границе квартала № 110 Мишкинского сельского участкового лесничества;

далее граница лесничества идет от точки №1800 до точки №1801 участка № 12 по границе квартала № 19 Рефандинского участкового лесничества;

далее граница лесничества идет от точки №1800 до точки №1801 участка № 12 по границе квартала № 110 Мишкинского сельского участкового лесничества;

далее граница лесничества идет от точки №1801 до точки №1804 участка № 12 по границе квартала № 19 Рефандинского участкового лесничества;

далее граница лесничества идет от точки №1803 до точки №1817 участка № 12 по границе квартала № 109 Мишкинского сельского участкового лесничества;

далее граница лесничества идет от точки №1817 до точки №1818 участка № 12 по границе квартала № 19 Рефандинского участкового лесничества;

далее граница лесничества идет от точки №1817 до точки №1818 участка № 12 по границе квартала № 109 Мишкинского сельского участкового лесничества;

далее граница лесничества идет от точки №1818 до точки №1823 участка № 12 по границе квартала № 19 Рефандинского участкового лесничества;

далее граница лесничества идет от точки №1822 до точки №1833 участка № 12 по границе квартала № 109 Мишкинского сельского участкового лесничества;

далее граница лесничества идет от точки №1833 до точки №1834 участка № 12 по границе квартала № 19 Рефандинского участкового лесничества;

далее граница лесничества идет от точки №1833 до точки №1834 участка № 12 по границе квартала № 109 Мишкинского сельского участкового лесничества;

далее граница лесничества идет от точки №1834 до точки №1835 участка № 12 по границе квартала № 19 Рефандинского участкового лесничества;

далее граница лесничества идет от точки №1834 до точки №1837 участка № 12 по границе квартала № 109 Мишкинского сельского участкового лесничества;

далее граница лесничества идет от точки №1837 до точки №1838 участка № 12 по границе квартала № 16 Рефандинского участкового лесничества;

далее граница лесничества идет от точки №1837 до точки №1838 участка № 12 по границе квартала № 109 Мишкинского сельского участкового лесничества;

далее граница лесничества идет от точки №1838 до точки №1840 участка № 12 по границе квартала № 16 Рефандинского участкового лесничества;

далее граница лесничества идет от точки №1839 до точки №1847 участка № 12 по границе квартала № 109 Мишкинского сельского участкового лесничества;

далее граница лесничества идет от точки №1847 до точки №1848 участка № 12 по границе квартала № 16 Рефандинского участкового лесничества;

далее граница лесничества идет от точки №1847 до точки №1848 участка № 12 по границе квартала № 109 Мишкинского сельского участкового лесничества;

далее граница лесничества идет от точки №1848 до точки №1949 участка № 12 по границе квартала № 16 Рефандинского участкового лесничества;

далее граница лесничества идет от точки №1948 до точки №1964 участка № 12 по границе квартала № 109 Мишкинского сельского участкового лесничества;

далее граница лесничества идет от точки №1964 до точки №1965 участка № 12 по границе квартала № 16 Рефандинского участкового лесничества;

далее граница лесничества идет от точки №1964 до точки №1965 участка № 12 по границе квартала № 109 Мишкинского сельского участкового лесничества;

далее граница лесничества идет от точки №1965 до точки №2000 участка № 12 по границе квартала № 16 Рефандинского участкового лесничества;

далее граница лесничества идет от точки №1999 до точки №2005 участка № 12 по границе квартала № 109 Мишкинского сельского участкового лесничества;

далее граница лесничества идет от точки №2005 до точки №2006 участка № 12 по границе квартала № 16 Рефандинского участкового лесничества;

далее граница лесничества идет от точки №2005 до точки №2006 участка № 12 по границе квартала № 109 Мишкинского сельского участкового лесничества;

далее граница лесничества идет от точки №2006 до точки №1 участка № 12 по границе квартала № 16 Рефандинского участкового лесничества;

далее граница лесничества идет от точки №2012 до точки №2020 участка № 12 по границе кварталов № 17,18 Рефандинского участкового лесничества;

далее граница лесничества идет от точки №2020 до точки №2021 участка № 12 по границе квартала № 109 Мишкинского сельского участкового лесничества;

далее граница лесничества идет от точки №2020 до точки №2021 участка № 12 по границе квартала № 18 Рефандинского участкового лесничества;

далее граница лесничества идет от точки №2021 до точки №2028 участка № 12 по границе квартала № 109 Мишкинского сельского участкового лесничества;

далее граница лесничества идет от точки №2027 до точки №2028 участка № 12 по границе квартала № 18 Рефандинского участкового лесничества;

далее граница лесничества идет от точки №2028 до точки №2029 участка № 12 по границе квартала № 109 Мишкинского сельского участкового лесничества;

далее граница лесничества идет от точки №2028 до точки №2029 участка № 12 по границе квартала № 18 Рефандинского участкового лесничества;

далее граница лесничества идет от точки №2029 до точки №2053 участка № 12 по границе квартала № 109 Мишкинского сельского участкового лесничества;

далее граница лесничества идет от точки №2053 до точки №2054 участка № 12 по границе квартала № 17 Рефандинского участкового лесничества;

далее граница лесничества идет от точки №2053 до точки №2054 участка № 12 по границе квартала № 109 Мишкинского сельского участкового лесничества;

далее граница лесничества идет от точки №2054 до точки №2013 участка № 12 по границе квартала № 17 Рефандинского участкового лесничества;

далее граница лесничества идет от точки №2058 до точки №2075 участка № 12 по границе квартала № 110 Мишкинского сельского участкового лесничества;

далее граница лесничества идет от точки №2075 до точки №2076 участка № 12 по границе квартала № 19 Рефандинского участкового лесничества;

далее граница лесничества идет от точки №2075 до точки №2076 участка № 12 по границе квартала № 110 Мишкинского сельского участкового лесничества;

далее граница лесничества идет от точки №2076 до точки №2083 участка № 12 по границе квартала № 19 Рефандинского участкового лесничества;

далее граница лесничества идет от точки №2082 до точки №2059 участка № 12 по границе квартала № 110 Мишкинского сельского участкового лесничества;

далее граница лесничества идет от точки №2083 до точки №2085 участка № 12 по границе квартала № 19 Рефандинского участкового лесничества;

далее граница лесничества идет от точки №2084 до точки №2094 участка № 12 по границе квартала № 110 Мишкинского сельского участкового лесничества;

далее граница лесничества идет от точки №2094 до точки №2095 участка № 12 по границе квартала № 19 Рефандинского участкового лесничества;

далее граница лесничества идет от точки №2094 до точки №2095 участка № 12 по границе квартала № 110 Мишкинского сельского участкового лесничества;

далее граница лесничества идет от точки №2095 до точки №2096 участка № 12 по границе квартала № 19 Рефандинского участкового лесничества;

далее граница лесничества идет от точки №2095 до точки №2104 участка № 12 по границе квартала № 110 Мишкинского сельского участкового лесничества;

далее граница лесничества идет от точки №2104 до точки №2105 участка № 12 по границе квартала № 19 Рефандинского участкового лесничества;

далее граница лесничества идет от точки №2104 до точки №2105 участка № 12 по границе квартала № 110 Мишкинского сельского участкового лесничества;

далее граница лесничества идет от точки №2105 до точки №2084 участка № 12 по границе квартала № 19 Рефандинского участкового лесничества;

далее граница лесничества идет от точки №2106 до точки №2108 участка № 12 по границе квартала № 20 Рефандинского участкового лесничества;

далее граница лесничества идет от точки №2107 до точки №2115 участка № 12 по границе квартала № 110 Мишкинского сельского участкового лесничества;

далее граница лесничества идет от точки №2115 до точки №2116 участка № 12 по границе квартала № 20 Рефандинского участкового лесничества;

далее граница лесничества идет от точки №2115 до точки №2116 участка № 12 по границе квартала № 110 Мишкинского сельского участкового лесничества;

далее граница лесничества идет от точки №2116 до точки №2107 участка № 12 по границе квартала № 20 Рефандинского участкового лесничества;

далее граница лесничества идет от точки №2117 до точки №2118 участка № 12 по границе квартала № 109 Мишкинского сельского участкового лесничества;

далее граница лесничества идет от точки №2117 до точки №2118 участка № 12 по границе квартала № 18 Рефандинского участкового лесничества;

далее граница лесничества идет от точки №2118 до точки №2125 участка № 12 по границе квартала № 109 Мишкинского сельского участкового лесничества;

далее граница лесничества идет от точки №2124 до точки №2125 участка № 12 по границе квартала № 18 Рефандинского участкового лесничества;

далее граница лесничества идет от точки №2117 до точки №2118 участка № 12 по границе квартала № 109 Мишкинского сельского участкового лесничества;

далее граница лесничества идет от точки №2117 до точки №2118 участка № 12 по границе квартала № 18 Рефандинского участкового лесничества;

далее граница лесничества идет от точки №2125 до точки №2126 участка № 12 по границе квартала № 109 Мишкинского сельского участкового лесничества;

далее граница лесничества идет от точки №2138 до точки №2139 участка № 12 по границе квартала № 109 Мишкинского сельского участкового лесничества;

далее граница лесничества идет от точки №2151 до точки №2152 участка № 12 по границе квартала № 109 Мишкинского сельского участкового лесничества;

далее граница лесничества идет от точки №2165 до точки №2166 участка № 12 по границе квартала № 109 Мишкинского сельского участкового лесничества;

далее граница лесничества идет от точки №2177 до точки №2178 участка № 12 по границе квартала № 109 Мишкинского сельского участкового лесничества;

далее граница лесничества идет от точки №2177 до точки №2178 участка № 12 по границе квартала № 18 Рефандинского участкового лесничества;

далее граница лесничества идет от точки №2178 до точки №2179 участка № 12 по границе квартала № 109 Мишкинского сельского участкового лесничества;

далее граница лесничества идет от точки №2178 до точки №2179 участка № 12 по границе квартала № 18 Рефандинского участкового лесничества;

далее граница лесничества идет от точки №2179 до точки №2178 участка № 12 по границе квартала № 109 Мишкинского сельского участкового лесничества;

далее граница лесничества идет от точки №2177 до точки №2178 участка № 12 по границе квартала № 18 Рефандинского участкового лесничества;

далее граница лесничества идет от точки №2182 до точки №2183 участка № 12 по границе квартала № 16 Рефандинского участкового лесничества;

далее граница лесничества идет от точки №2182 до точки №2183 участка № 12 по границе квартала № 109 Мишкинского сельского участкового лесничества;

далее граница лесничества идет от точки №2183 до точки №2184 участка № 12 по границе квартала № 16 Рефандинского участкового лесничества;

далее граница лесничества идет от точки №2183 до точки №2187 участка № 12 по границе квартала № 109 Мишкинского сельского участкового лесничества;

далее граница лесничества идет от точки №2182 до точки №2183 участка № 12 по границе квартала № 16 Рефандинского участкового лесничества;

далее граница лесничества идет от точки №2182 до точки №2183 участка № 12 по границе квартала № 109 Мишкинского сельского участкового лесничества;

далее граница лесничества идет от точки №2187 до точки №2188 участка № 12 по границе квартала № 20 Рефандинского участкового лесничества;

далее граница лесничества идет от точки №2187 до точки №2188 участка № 12 по границе квартала № 110 Мишкинского сельского участкового лесничества;

далее граница лесничества идет от точки №2188 до точки №2189 участка № 12 по границе квартала № 20 Рефандинского участкового лесничества;

далее граница лесничества идет от точки №2188 до точки №2192 участка № 12 по границе квартала № 110 Мишкинского сельского участкового лесничества;

далее граница лесничества идет от точки №2187 до точки №2188 участка № 12 по границе квартала № 20 Рефандинского участкового лесничества;

далее граница лесничества идет от точки №2187 до точки №2188 участка № 12 по границе квартала № 110 Мишкинского сельского участкового лесничества;

далее граница лесничества идет от точки №1 до точки №18 участка № 13 по границе квартала № 69 Бураевского сельского участкового лесничества;

далее граница лесничества идет от точки №17 до точки №26 участка № 13 по границе квартала № 100 Бураевского участкового лесничества;

далее граница лесничества идет от точки №26 до точки №27 участка № 13 по границе квартала № 70 Бураевского сельского участкового лесничества;

далее граница лесничества идет от точки №26 до точки №27 участка № 13 по границе квартала № 100 Бураевского участкового лесничества;

далее граница лесничества идет от точки №27 до точки №43 участка № 13 по границе квартала № 70 Бураевского сельского участкового лесничества;

далее граница лесничества идет от точки №42 до точки №51 участка № 13 по границе квартала № 4 Мишкинского сельского участкового лесничества;

далее граница лесничества идет от точки №51 до точки №52 участка № 13 по границе квартала № 101 Бураевского участкового лесничества;

далее граница лесничества идет от точки №51 до точки №52 участка № 13 по границе квартала № 4 Мишкинского сельского участкового лесничества;

далее граница лесничества идет от точки №52 до точки №339 участка № 13 по границе квартала № 101 Бураевского участкового лесничества;

далее граница лесничества идет от точки №338 до точки №401 участка № 13 по границе квартала № 4 Мишкинского сельского участкового лесничества;

далее граница лесничества идет от точки №401 до точки №402 участка № 13 по границе квартала № 70 Бураевского сельского участкового лесничества;

далее граница лесничества идет от точки №401 до точки №402 участка № 13 по границе квартала № 4 Мишкинского сельского участкового лесничества;

далее граница лесничества идет от точки №402 до точки №404 участка № 13 по границе квартала № 70 Бураевского сельского участкового лесничества;

далее граница лесничества идет от точки №403 до точки №406 участка № 13 по границе квартала № 106 Бураевского участкового лесничества;

далее граница лесничества идет от точки №405 до точки №431 участка № 13 по границе квартала № 4 Мишкинского сельского участкового лесничества;

далее граница лесничества идет от точки №431 до точки №432 участка № 13 по границе квартала № 106 Бураевского участкового лесничества;

далее граница лесничества идет от точки №431 до точки №432 участка № 13 по границе квартала № 4 Мишкинского сельского участкового лесничества;

далее граница лесничества идет от точки №432 до точки №435 участка № 13 по границе квартала № 106 Бураевского участкового лесничества;

далее граница лесничества идет от точки №434 до точки №510 участка № 13 по границе квартала № 4 Мишкинского сельского участкового лесничества;

далее граница лесничества идет от точки №510 до точки №511 участка № 13 по границе квартала № 106 Бураевского участкового лесничества;

далее граница лесничества идет от точки №510 до точки №511 участка № 13 по границе квартала № 4 Мишкинского сельского участкового лесничества;

далее граница лесничества идет от точки №511 до точки №517 участка № 13 по границе квартала № 106 Бураевского участкового лесничества;

далее граница лесничества идет от точки №516 до точки №672 участка № 13 по границе квартала № 4 Мишкинского сельского участкового лесничества;

далее граница лесничества идет от точки №672 до точки №673 участка № 13 по границе квартала № 106 Бураевского участкового лесничества;

далее граница лесничества идет от точки №672 до точки №673 участка № 13 по границе квартала № 4 Мишкинского сельского участкового лесничества;

далее граница лесничества идет от точки №673 до точки №702 участка № 13 по границе кварталов № 106,105,114 Бураевского участкового лесничества;

далее граница лесничества идет от точки №702 до точки №703 участка № 13 по границе квартала № 4 Мишкинского сельского участкового лесничества;

далее граница лесничества идет от точки №702 до точки №703 участка № 13 по границе квартала № 114 Бураевского участкового лесничества;

далее граница лесничества идет от точки №703 до точки №744 участка № 13 по границе квартала № 4 Мишкинского сельского участкового лесничества;

далее граница лесничества идет от точки №743 до точки №748 участка № 13 по границе квартала № 114 Бураевского участкового лесничества;

далее граница лесничества идет от точки №748 до точки №749 участка № 13 по границе квартала № 3 Мишкинского сельского участкового лесничества;

далее граница лесничества идет от точки №748 до точки №749 участка № 13 по границе квартала № 114 Бураевского участкового лесничества;

далее граница лесничества идет от точки №749 до точки №752 участка № 13 по границе квартала № 3 Мишкинского сельского участкового лесничества;

далее граница лесничества идет от точки №751 до точки №754 участка № 13 по границе кварталов № 114,113 Бураевского участкового лесничества;

далее граница лесничества идет от точки №754 до точки №755 участка № 13 по границе квартала № 3 Мишкинского сельского участкового лесничества;

далее граница лесничества идет от точки №754 до точки №755 участка № 13 по границе квартала № 113 Бураевского участкового лесничества;

далее граница лесничества идет от точки №755 до точки №796 участка № 13 по границе квартала № 3 Мишкинского сельского участкового лесничества;

далее граница лесничества идет от точки №796 до точки №797 участка № 13 по границе квартала № 1 Чураевского участкового лесничества;

далее граница лесничества идет от точки №796 до точки №797 участка № 13 по границе квартала № 3 Мишкинского сельского участкового лесничества;

далее граница лесничества идет от точки №797 до точки №812 участка № 13 по границе квартала № 1 Чураевского участкового лесничества;

далее граница лесничества идет от точки №811 до точки №858 участка № 13 по границе квартала № 3 Мишкинского сельского участкового лесничества;

далее граница лесничества идет от точки №858 до точки №859 участка № 13 по границе квартала № 1 Чураевского участкового лесничества;

далее граница лесничества идет от точки №858 до точки №859 участка № 13 по границе квартала № 3 Мишкинского сельского участкового лесничества;

далее граница лесничества идет от точки №859 до точки №861 участка № 13 по границе квартала № 1 Чураевского участкового лесничества;

далее граница лесничества идет от точки №860 до точки №902 участка № 13 по границе квартала № 3 Мишкинского сельского участкового лесничества;

далее граница лесничества идет от точки №901 до точки №913 участка № 13 по границе кварталов № 113,112,111 Бураевского участкового лесничества;

далее граница лесничества идет от точки №913 до точки №914 участка № 13 по границе квартала № 3 Мишкинского сельского участкового лесничества;

далее граница лесничества идет от точки №913 до точки №914 участка № 13 по границе квартала № 111 Бураевского участкового лесничества;

далее граница лесничества идет от точки №914 до точки №935 участка № 13 по границе квартала № 3 Мишкинского сельского участкового лесничества;

далее граница лесничества идет от точки №934 до точки №940 участка № 13 по границе квартала № 111 Бураевского участкового лесничества;

далее граница лесничества идет от точки №939 до точки №1046 участка № 13 по границе квартала № 2 Мишкинского сельского участкового лесничества;

далее граница лесничества идет от точки №1046 до точки №1047 участка № 13 по границе квартала № 111 Бураевского участкового лесничества;

далее граница лесничества идет от точки №1046 до точки №1047 участка № 13 по границе квартала № 2 Мишкинского сельского участкового лесничества;

далее граница лесничества идет от точки №1047 до точки №1059 участка № 13 по границе квартала № 111 Бураевского участкового лесничества;

далее граница лесничества идет от точки №1058 до точки №1086 участка № 13 по границе квартала № 2 Мишкинского сельского участкового лесничества;

далее граница лесничества идет от точки №1086 до точки №1087 участка № 13 по границе квартала № 111 Бураевского участкового лесничества;

далее граница лесничества идет от точки №1086 до точки №1087 участка № 13 по границе квартала № 2 Мишкинского сельского участкового лесничества;

далее граница лесничества идет от точки №1087 до точки №1092 участка № 13 по границе кварталов № 111,112 Бураевского участкового лесничества;

далее граница лесничества идет от точки №1091 до точки №1166 участка № 13 по границе квартала № 1 Мишкинского сельского участкового лесничества;

далее граница лесничества идет от точки №1166 до точки №1167 участка № 13 по границе квартала № 112 Бураевского участкового лесничества;

далее граница лесничества идет от точки №1166 до точки №1167 участка № 13 по границе квартала № 1 Мишкинского сельского участкового лесничества;

далее граница лесничества идет от точки №1167 до точки №1170 участка № 13 по границе квартала № 112 Бураевского участкового лесничества;

далее граница лесничества идет от точки №1169 до точки №1379 участка № 13 по границе квартала № 1 Мишкинского сельского участкового лесничества;

далее граница лесничества идет от точки №1379 до точки №1380 участка № 13 по границе квартала № 112 Бураевского участкового лесничества;

далее граница лесничества идет от точки №1379 до точки №1380 участка № 13 по границе квартала № 1 Мишкинского сельского участкового лесничества;

далее граница лесничества идет от точки №1380 до точки №1383 участка № 13 по границе квартала № 112 Бураевского участкового лесничества;

далее граница лесничества идет от точки №1382 до точки №1408 участка № 13 по границе квартала № 1 Мишкинского сельского участкового лесничества;

далее граница лесничества идет от точки №1408 до точки №1409 участка № 13 по границе квартала № 113 Бураевского участкового лесничества;

далее граница лесничества идет от точки №1408 до точки №1409 участка № 13 по границе квартала № 1 Мишкинского сельского участкового лесничества;

далее граница лесничества идет от точки №1409 до точки №1416 участка № 13 по границе квартала № 113 Бураевского участкового лесничества;

далее граница лесничества идет от точки №1415 до точки №1433 участка № 13 по границе квартала № 1 Мишкинского сельского участкового лесничества;

далее граница лесничества идет от точки №1433 до точки №1434 участка № 13 по границе квартала № 114 Бураевского участкового лесничества;

далее граница лесничества идет от точки №1433 до точки №1434 участка № 13 по границе квартала № 1 Мишкинского сельского участкового лесничества;

далее граница лесничества идет от точки №1434 до точки №1479 участка № 13 по границе кварталов № 114,105,98,95,93 Бураевского участкового лесничества;

далее граница лесничества идет от точки №1479 до точки №1480 участка № 13 по границе квартала № 67 Бураевского сельского участкового лесничества;

далее граница лесничества идет от точки №1479 до точки №1480 участка № 13 по границе квартала № 93 Бураевского участкового лесничества;

далее граница лесничества идет от точки №1480 до точки №1509 участка № 13 по границе квартала № 67 Бураевского сельского участкового лесничества;

далее граница лесничества идет от точки №1508 до точки №1547 участка № 13 по границе кварталов № 93,96,97 Бураевского участкового лесничества;

далее граница лесничества идет от точки №1547 до точки №1548 участка № 13 по границе квартала № 69 Бураевского сельского участкового лесничества;

далее граница лесничества идет от точки №1547 до точки №1548 участка № 13 по границе квартала № 97 Бураевского участкового лесничества;

далее граница лесничества идет от точки №1548 до точки №1577 участка № 13 по границе квартала № 69 Бураевского сельского участкового лесничества;

далее граница лесничества идет от точки №1576 до точки №1581 участка № 13 по границе кварталов № 97,100 Бураевского участкового лесничества;

далее граница лесничества идет от точки №1581 до точки №1582 участка № 13 по границе квартала № 69 Бураевского сельского участкового лесничества;

далее граница лесничества идет от точки №1581 до точки №1582 участка № 13 по границе квартала № 100 Бураевского участкового лесничества;

далее граница лесничества идет от точки №1582 до точки №1 участка № 13 по границе квартала № 69 Бураевского сельского участкового лесничества;

далее граница лесничества идет от точки №1598 до точки №1601 участка № 13 по границе квартала № 70 Бураевского сельского участкового лесничества;

далее граница лесничества идет от точки №1600 до точки №1613 участка № 13 по границе кварталов № 106,99,100 Бураевского участкового лесничества;

далее граница лесничества идет от точки №1613 до точки №1614 участка № 13 по границе квартала № 70 Бураевского сельского участкового лесничества;

далее граница лесничества идет от точки №1613 до точки №1614 участка № 13 по границе квартала № 100 Бураевского участкового лесничества;

далее граница лесничества идет от точки №1614 до точки №1599 участка № 13 по границе квартала № 70 Бураевского сельского участкового лесничества;

далее граница лесничества идет от точки №1618 до точки №1619 участка № 13 по границе квартала № 1 Мишкинского сельского участкового лесничества;

далее граница лесничества идет от точки №1636 до точки №1642 участка № 13 по границе квартала № 69 Бураевского сельского участкового лесничества;

далее граница лесничества идет от точки №1641 до точки №1643 участка № 13 по границе квартала № 100 Бураевского участкового лесничества;

далее граница лесничества идет от точки №1643 до точки №1644 участка № 13 по границе квартала № 69 Бураевского сельского участкового лесничества;

далее граница лесничества идет от точки №1643 до точки №1644 участка № 13 по границе квартала № 100 Бураевского участкового лесничества;

далее граница лесничества идет от точки №1644 до точки №1637 участка № 13 по границе квартала № 69 Бураевского сельского участкового лесничества;

далее граница лесничества идет от точки №1647 до точки №1648 участка № 13 по границе квартала № 69 Бураевского сельского участкового лесничества;

далее граница лесничества идет от точки №1 до точки №41 участка № 14 по границе кварталов № 75,79 Бураевского участкового лесничества;

далее граница лесничества идет от точки №41 до точки №42 участка № 14 по границе квартала № 66 Бураевского сельского участкового лесничества;

далее граница лесничества идет от точки №41 до точки №42 участка № 14 по границе квартала № 79 Бураевского участкового лесничества;

далее граница лесничества идет от точки №42 до точки №140 участка № 14 по границе квартала № 66 Бураевского сельского участкового лесничества;

далее граница лесничества идет от точки №139 до точки №141 участка № 14 по границе квартала № 78 Бураевского участкового лесничества;

далее граница лесничества идет от точки №141 до точки №142 участка № 14 по границе квартала № 66 Бураевского сельского участкового лесничества;

далее граница лесничества идет от точки №141 до точки №142 участка № 14 по границе квартала № 78 Бураевского участкового лесничества;

далее граница лесничества идет от точки №142 до точки №154 участка № 14 по границе квартала № 66 Бураевского сельского участкового лесничества;

далее граница лесничества идет от точки №153 до точки №1850 участка № 14 по границе кварталов № 78,77,76,72,71,73,74 Бураевского участкового лесничества;

далее граница лесничества идет от точки №1849 до точки №1896 участка № 14 по границе квартала № 40 Бураевского сельского участкового лесничества;

далее граница лесничества идет от точки №1896 до точки №1897 участка № 14 по границе квартала № 74 Бураевского участкового лесничества;

далее граница лесничества идет от точки №1896 до точки №1897 участка № 14 по границе квартала № 40 Бураевского сельского участкового лесничества;

далее граница лесничества идет от точки №1897 до точки №1 участка № 14 по границе кварталов № 74,75 Бураевского участкового лесничества;

далее граница лесничества идет от точки №2159 до точки №2160 участка № 14 по границе квартала № 75 Бураевского участкового лесничества;

далее граница лесничества идет от точки №2292 до точки №2293 участка № 14 по границе квартала № 74 Бураевского участкового лесничества;

далее граница лесничества идет от точки №2374 до точки №2375 участка № 14 по границе квартала № 78 Бураевского участкового лесничества;

далее граница лесничества идет от точки №2422 до точки №2423 участка № 14 по границе кварталов № 75,74 Бураевского участкового лесничества;

далее граница лесничества идет от точки №2494 до точки №2495 участка № 14 по границе кварталов № 75,74 Бураевского участкового лесничества;

далее граница лесничества идет от точки №2564 до точки №2565 участка № 14 по границе кварталов № 78,77 Бураевского участкового лесничества;

далее граница лесничества идет от точки №2619 до точки №2620 участка № 14 по границе квартала № 75 Бураевского участкового лесничества;

далее граница лесничества идет от точки №2679 до точки №2680 участка № 14 по границе квартала № 75 Бураевского участкового лесничества;

далее граница лесничества идет от точки №2702 до точки №2703 участка № 14 по границе квартала № 75 Бураевского участкового лесничества;

далее граница лесничества идет от точки №2735 до точки №2736 участка № 14 по границе квартала № 75 Бураевского участкового лесничества;

далее граница лесничества идет от точки №2759 до точки №2760 участка № 14 по границе квартала № 66 Бураевского сельского участкового лесничества;

далее граница лесничества идет от точки №2759 до точки №2760 участка № 14 по границе квартала № 79 Бураевского участкового лесничества;

далее граница лесничества идет от точки №2760 до точки №2765 участка № 14 по границе квартала № 66 Бураевского сельского участкового лесничества;

далее граница лесничества идет от точки №2764 до точки №2767 участка № 14 по границе кварталов № 78,79 Бураевского участкового лесничества;

далее граница лесничества идет от точки №2759 до точки №2760 участка № 14 по границе квартала № 66 Бураевского сельского участкового лесничества;

далее граница лесничества идет от точки №2759 до точки №2760 участка № 14 по границе квартала № 79 Бураевского участкового лесничества;

далее граница лесничества идет от точки №1 до точки №235 участка № 15 по границе кварталов № 89,95 Мишкинского сельского участкового лесничества;

далее граница лесничества идет от точки №235 до точки №236 участка № 15 по границе квартала № 192 Мишкинского участкового лесничества;

далее граница лесничества идет от точки №235 до точки №236 участка № 15 по границе квартала № 95 Мишкинского сельского участкового лесничества;

далее граница лесничества идет от точки №236 до точки №265 участка № 15 по границе кварталов № 192,194 Мишкинского участкового лесничества;

далее граница лесничества идет от точки №264 до точки №299 участка № 15 по границе квартала № 95 Мишкинского сельского участкового лесничества;

далее граница лесничества идет от точки №299 до точки №300 участка № 15 по границе квартала № 194 Мишкинского участкового лесничества;

далее граница лесничества идет от точки №299 до точки №300 участка № 15 по границе квартала № 95 Мишкинского сельского участкового лесничества;

далее граница лесничества идет от точки №300 до точки №365 участка № 15 по границе кварталов № 194,191,190,193,189 Мишкинского участкового лесничества;

далее граница лесничества идет от точки №364 до точки №824 участка № 15 по границе кварталов № 92,91 Мишкинского сельского участкового лесничества;

далее граница лесничества идет от точки №824 до точки №825 участка № 15 по границе квартала № 189 Мишкинского участкового лесничества;

далее граница лесничества идет от точки №824 до точки №825 участка № 15 по границе квартала № 92 Мишкинского сельского участкового лесничества;

далее граница лесничества идет от точки №825 до точки №826 участка № 15 по границе квартала № 189 Мишкинского участкового лесничества;

далее граница лесничества идет от точки №825 до точки №864 участка № 15 по границе квартала № 92 Мишкинского сельского участкового лесничества;

далее граница лесничества идет от точки №864 до точки №865 участка № 15 по границе квартала № 189 Мишкинского участкового лесничества;

далее граница лесничества идет от точки №864 до точки №865 участка № 15 по границе квартала № 92 Мишкинского сельского участкового лесничества;

далее граница лесничества идет от точки №865 до точки №868 участка № 15 по границе квартала № 189 Мишкинского участкового лесничества;

далее граница лесничества идет от точки №867 до точки №1 участка № 15 по границе кварталов № 93,87,88,89 Мишкинского сельского участкового лесничества;

далее граница лесничества идет от точки №1713 до точки №1714 участка № 15 по границе кварталов № 94,93,87,88 Мишкинского сельского участкового лесничества;

далее граница лесничества идет от точки №2012 до точки №2013 участка № 15 по границе квартала № 89 Мишкинского сельского участкового лесничества;

далее граница лесничества идет от точки №2072 до точки №2073 участка № 15 по границе квартала № 93 Мишкинского сельского участкового лесничества;

далее граница лесничества идет от точки №2103 до точки №2108 участка № 15 по границе квартала № 94 Мишкинского сельского участкового лесничества;

далее граница лесничества идет от точки №2108 до точки №2109 участка № 15 по границе квартала № 191 Мишкинского участкового лесничества;

далее граница лесничества идет от точки №2108 до точки №2109 участка № 15 по границе квартала № 94 Мишкинского сельского участкового лесничества;

далее граница лесничества идет от точки №2109 до точки №2110 участка № 15 по границе квартала № 191 Мишкинского участкового лесничества;

далее граница лесничества идет от точки №2109 до точки №2104 участка № 15 по границе кварталов № 93,94 Мишкинского сельского участкового лесничества;

далее граница лесничества идет от точки №2128 до точки №2129 участка № 15 по границе квартала № 88 Мишкинского сельского участкового лесничества;

далее граница лесничества идет от точки №2153 до точки №2154 участка № 15 по границе квартала № 93 Мишкинского сельского участкового лесничества;

далее граница лесничества идет от точки №2176 до точки №2177 участка № 15 по границе квартала № 92 Мишкинского сельского участкового лесничества;

далее граница лесничества идет от точки №2197 до точки №2198 участка № 15 по границе квартала № 95 Мишкинского сельского участкового лесничества;

далее граница лесничества идет от точки №2218 до точки №2219 участка № 15 по границе квартала № 92 Мишкинского сельского участкового лесничества;

далее граница лесничества идет от точки №2254 до точки №2256 участка № 15 по границе квартала № 94 Мишкинского сельского участкового лесничества;

далее граница лесничества идет от точки №2256 до точки №2257 участка № 15 по границе квартала № 192 Мишкинского участкового лесничества;

далее граница лесничества идет от точки №2256 до точки №2257 участка № 15 по границе квартала № 94 Мишкинского сельского участкового лесничества;

далее граница лесничества идет от точки №2257 до точки №2258 участка № 15 по границе квартала № 192 Мишкинского участкового лесничества;

далее граница лесничества идет от точки №2257 до точки №2255 участка № 15 по границе квартала № 94 Мишкинского сельского участкового лесничества;

далее граница лесничества идет от точки №2263 до точки №2264 участка № 15 по границе квартала № 192 Мишкинского участкового лесничества;

далее граница лесничества идет от точки №2263 до точки №2264 участка № 15 по границе квартала № 94 Мишкинского сельского участкового лесничества;

далее граница лесничества идет от точки №2264 до точки №2265 участка № 15 по границе квартала № 192 Мишкинского участкового лесничества;

далее граница лесничества идет от точки №2264 до точки №2274 участка № 15 по границе квартала № 94 Мишкинского сельского участкового лесничества;

далее граница лесничества идет от точки №2263 до точки №2264 участка № 15 по границе квартала № 192 Мишкинского участкового лесничества;

далее граница лесничества идет от точки №2263 до точки №2264 участка № 15 по границе квартала № 94 Мишкинского сельского участкового лесничества;

далее граница лесничества идет от точки №2274 до точки №2275 участка № 15 по границе квартала № 88 Мишкинского сельского участкового лесничества;

далее граница лесничества идет от точки №2289 до точки №2290 участка № 15 по границе квартала № 92 Мишкинского сельского участкового лесничества;

далее граница лесничества идет от точки №2311 до точки №2312 участка № 15 по границе квартала № 87 Мишкинского сельского участкового лесничества;

далее граница лесничества идет от точки №2332 до точки №2333 участка № 15 по границе квартала № 92 Мишкинского сельского участкового лесничества;

далее граница лесничества идет от точки №2349 до точки №2350 участка № 15 по границе квартала № 93 Мишкинского сельского участкового лесничества;

далее граница лесничества идет от точки №2365 до точки №2366 участка № 15 по границе квартала № 95 Мишкинского сельского участкового лесничества;

далее граница лесничества идет от точки №2383 до точки №2384 участка № 15 по границе квартала № 95 Мишкинского сельского участкового лесничества;

далее граница лесничества идет от точки №2400 до точки №2401 участка № 15 по границе квартала № 94 Мишкинского сельского участкового лесничества;

далее граница лесничества идет от точки №2416 до точки №2417 участка № 15 по границе квартала № 93 Мишкинского сельского участкового лесничества;

далее граница лесничества идет от точки №2438 до точки №2439 участка № 15 по границе квартала № 93 Мишкинского сельского участкового лесничества;

далее граница лесничества идет от точки №2451 до точки №2452 участка № 15 по границе квартала № 94 Мишкинского сельского участкового лесничества;

далее граница лесничества идет от точки №2467 до точки №2468 участка № 15 по границе квартала № 94 Мишкинского сельского участкового лесничества;

далее граница лесничества идет от точки №2483 до точки №2484 участка № 15 по границе квартала № 92 Мишкинского сельского участкового лесничества;

далее граница лесничества идет от точки №2499 до точки №2500 участка № 15 по границе квартала № 192 Мишкинского участкового лесничества;

далее граница лесничества идет от точки №2499 до точки №2500 участка № 15 по границе квартала № 95 Мишкинского сельского участкового лесничества;

далее граница лесничества идет от точки №2500 до точки №2501 участка № 15 по границе квартала № 192 Мишкинского участкового лесничества;

далее граница лесничества идет от точки №2500 до точки №2510 участка № 15 по границе квартала № 95 Мишкинского сельского участкового лесничества;

далее граница лесничества идет от точки №2499 до точки №2500 участка № 15 по границе квартала № 192 Мишкинского участкового лесничества;

далее граница лесничества идет от точки №2499 до точки №2500 участка № 15 по границе квартала № 95 Мишкинского сельского участкового лесничества;

далее граница лесничества идет от точки №2510 до точки №2511 участка № 15 по границе кварталов № 89,88 Мишкинского сельского участкового лесничества;

далее граница лесничества идет от точки №2528 до точки №2529 участка № 15 по границе кварталов № 94,95 Мишкинского сельского участкового лесничества;

далее граница лесничества идет от точки №2543 до точки №2544 участка № 15 по границе квартала № 94 Мишкинского сельского участкового лесничества;

далее граница лесничества идет от точки №2558 до точки №2561 участка № 15 по границе квартала № 93 Мишкинского сельского участкового лесничества;

далее граница лесничества идет от точки №2561 до точки №2562 участка № 15 по границе квартала № 191 Мишкинского участкового лесничества;

далее граница лесничества идет от точки №2561 до точки №2562 участка № 15 по границе квартала № 93 Мишкинского сельского участкового лесничества;

далее граница лесничества идет от точки №2562 до точки №2563 участка № 15 по границе квартала № 191 Мишкинского участкового лесничества;

далее граница лесничества идет от точки №2562 до точки №2559 участка № 15 по границе квартала № 93 Мишкинского сельского участкового лесничества;

далее граница лесничества идет от точки №2570 до точки №2571 участка № 15 по границе квартала № 89 Мишкинского сельского участкового лесничества;

далее граница лесничества идет от точки №2584 до точки №2585 участка № 15 по границе квартала № 93 Мишкинского сельского участкового лесничества;

далее граница лесничества идет от точки №2598 до точки №2599 участка № 15 по границе кварталов № 89,95 Мишкинского сельского участкового лесничества;

далее граница лесничества идет от точки №2607 до точки №2608 участка № 15 по границе квартала № 93 Мишкинского сельского участкового лесничества;

далее граница лесничества идет от точки №2620 до точки №2621 участка № 15 по границе кварталов № 94,88 Мишкинского сельского участкового лесничества;

далее граница лесничества идет от точки №2639 до точки №2640 участка № 15 по границе квартала № 88 Мишкинского сельского участкового лесничества;

далее граница лесничества идет от точки №2652 до точки №2653 участка № 15 по границе квартала № 94 Мишкинского сельского участкового лесничества;

далее граница лесничества идет от точки №2666 до точки №2667 участка № 15 по границе квартала № 87 Мишкинского сельского участкового лесничества;

далее граница лесничества идет от точки №2680 до точки №2681 участка № 15 по границе кварталов № 89,95 Мишкинского сельского участкового лесничества;

далее граница лесничества идет от точки №2693 до точки №2694 участка № 15 по границе квартала № 92 Мишкинского сельского участкового лесничества;

далее граница лесничества идет от точки №2707 до точки №2708 участка № 15 по границе квартала № 95 Мишкинского сельского участкового лесничества;

далее граница лесничества идет от точки №2721 до точки №2722 участка № 15 по границе квартала № 94 Мишкинского сельского участкового лесничества;

далее граница лесничества идет от точки №2732 до точки №2733 участка № 15 по границе квартала № 95 Мишкинского сельского участкового лесничества;

далее граница лесничества идет от точки №2747 до точки №2748 участка № 15 по границе квартала № 93 Мишкинского сельского участкового лесничества;

далее граница лесничества идет от точки №2760 до точки №2761 участка № 15 по границе квартала № 95 Мишкинского сельского участкового лесничества;

далее граница лесничества идет от точки №2769 до точки №2770 участка № 15 по границе квартала № 93 Мишкинского сельского участкового лесничества;

далее граница лесничества идет от точки №2780 до точки №2781 участка № 15 по границе квартала № 93 Мишкинского сельского участкового лесничества;

далее граница лесничества идет от точки №2789 до точки №2790 участка № 15 по границе квартала № 87 Мишкинского сельского участкового лесничества;

далее граница лесничества идет от точки №2802 до точки №2803 участка № 15 по границе квартала № 94 Мишкинского сельского участкового лесничества;

далее граница лесничества идет от точки №1 до точки №74 участка № 16 по границе квартала № 53 Мишкинского сельского участкового лесничества;

далее граница лесничества идет от точки №73 до точки №119 участка № 16 по границе кварталов № 112,115,117,120,119,118 Бирского участкового лесничества;

далее граница лесничества идет от точки №118 до точки №200 участка № 16 по границе квартала № 19 Бирского сельского участкового лесничества;

далее граница лесничества идет от точки №200 до точки №201 участка № 16 по границе квартала № 116 Бирского участкового лесничества;

далее граница лесничества идет от точки №200 до точки №201 участка № 16 по границе квартала № 19 Бирского сельского участкового лесничества;

далее граница лесничества идет от точки №201 до точки №205 участка № 16 по границе квартала № 116 Бирского участкового лесничества;

далее граница лесничества идет от точки №204 до точки №211 участка № 16 по границе квартала № 19 Бирского сельского участкового лесничества;

далее граница лесничества идет от точки №211 до точки №212 участка № 16 по границе квартала № 116 Бирского участкового лесничества;

далее граница лесничества идет от точки №211 до точки №212 участка № 16 по границе квартала № 19 Бирского сельского участкового лесничества;

далее граница лесничества идет от точки №212 до точки №227 участка № 16 по границе кварталов № 116,114,113 Бирского участкового лесничества;

далее граница лесничества идет от точки №226 до точки №252 участка № 16 по границе квартала № 19 Бирского сельского участкового лесничества;

далее граница лесничества идет от точки №252 до точки №253 участка № 16 по границе квартала № 113 Бирского участкового лесничества;

далее граница лесничества идет от точки №252 до точки №253 участка № 16 по границе квартала № 19 Бирского сельского участкового лесничества;

далее граница лесничества идет от точки №253 до точки №264 участка № 16 по границе кварталов № 113,110,107 Бирского участкового лесничества;

далее граница лесничества идет от точки №263 до точки №309 участка № 16 по границе квартала № 35 Мишкинского сельского участкового лесничества;

далее граница лесничества идет от точки №309 до точки №310 участка № 16 по границе квартала № 107 Бирского участкового лесничества;

далее граница лесничества идет от точки №309 до точки №310 участка № 16 по границе квартала № 35 Мишкинского сельского участкового лесничества;

далее граница лесничества идет от точки №310 до точки №327 участка № 16 по границе кварталов № 107,108 Бирского участкового лесничества;

далее граница лесничества идет от точки №327 до точки №328 участка № 16 по границе квартала № 69 Чураевского участкового лесничества;

далее граница лесничества идет от точки №327 до точки №328 участка № 16 по границе квартала № 108 Бирского участкового лесничества;

далее граница лесничества идет от точки №328 до точки №400 участка № 16 по границе кварталов № 69,68 Чураевского участкового лесничества;

далее граница лесничества идет от точки №400 до точки №401 участка № 16 по границе квартала № 47 Мишкинского сельского участкового лесничества;

далее граница лесничества идет от точки №400 до точки №401 участка № 16 по границе квартала № 68 Чураевского участкового лесничества;

далее граница лесничества идет от точки №401 до точки №409 участка № 16 по границе квартала № 47 Мишкинского сельского участкового лесничества;

далее граница лесничества идет от точки №408 до точки №413 участка № 16 по границе квартала № 68 Чураевского участкового лесничества;

далее граница лесничества идет от точки №413 до точки №414 участка № 16 по границе квартала № 48 Мишкинского сельского участкового лесничества;

далее граница лесничества идет от точки №413 до точки №414 участка № 16 по границе квартала № 68 Чураевского участкового лесничества;

далее граница лесничества идет от точки №414 до точки №423 участка № 16 по границе квартала № 48 Мишкинского сельского участкового лесничества;

далее граница лесничества идет от точки №422 до точки №425 участка № 16 по границе квартала № 68 Чураевского участкового лесничества;

далее граница лесничества идет от точки №425 до точки №426 участка № 16 по границе квартала № 48 Мишкинского сельского участкового лесничества;

далее граница лесничества идет от точки №425 до точки №426 участка № 16 по границе квартала № 68 Чураевского участкового лесничества;

далее граница лесничества идет от точки №426 до точки №458 участка № 16 по границе квартала № 48 Мишкинского сельского участкового лесничества;

далее граница лесничества идет от точки №457 до точки №459 участка № 16 по границе квартала № 69 Чураевского участкового лесничества;

далее граница лесничества идет от точки №459 до точки №460 участка № 16 по границе квартала № 48 Мишкинского сельского участкового лесничества;

далее граница лесничества идет от точки №459 до точки №460 участка № 16 по границе квартала № 69 Чураевского участкового лесничества;

далее граница лесничества идет от точки №460 до точки №477 участка № 16 по границе квартала № 48 Мишкинского сельского участкового лесничества;

далее граница лесничества идет от точки №476 до точки №481 участка № 16 по границе квартала № 69 Чураевского участкового лесничества;

далее граница лесничества идет от точки №481 до точки №482 участка № 16 по границе квартала № 48 Мишкинского сельского участкового лесничества;

далее граница лесничества идет от точки №481 до точки №482 участка № 16 по границе квартала № 69 Чураевского участкового лесничества;

далее граница лесничества идет от точки №482 до точки №540 участка № 16 по границе квартала № 48 Мишкинского сельского участкового лесничества;

далее граница лесничества идет от точки №539 до точки №554 участка № 16 по границе кварталов № 108,109 Бирского участкового лесничества;

далее граница лесничества идет от точки №554 до точки №555 участка № 16 по границе квартала № 53 Мишкинского сельского участкового лесничества;

далее граница лесничества идет от точки №554 до точки №555 участка № 16 по границе квартала № 109 Бирского участкового лесничества;

далее граница лесничества идет от точки №555 до точки №1 участка № 16 по границе кварталов № 53,51 Мишкинского сельского участкового лесничества;

далее граница лесничества идет от точки №662 до точки №663 участка № 16 по границе квартала № 48 Мишкинского сельского участкового лесничества;

далее граница лесничества идет от точки №662 до точки №665 участка № 16 по границе квартала № 108 Бирского участкового лесничества;

далее граница лесничества идет от точки №665 до точки №666 участка № 16 по границе квартала № 69 Чураевского участкового лесничества;

далее граница лесничества идет от точки №665 до точки №666 участка № 16 по границе квартала № 108 Бирского участкового лесничества;

далее граница лесничества идет от точки №666 до точки №667 участка № 16 по границе квартала № 48 Мишкинского сельского участкового лесничества;

далее граница лесничества идет от точки №666 до точки №667 участка № 16 по границе квартала № 69 Чураевского участкового лесничества;

далее граница лесничества идет от точки №667 до точки №663 участка № 16 по границе квартала № 48 Мишкинского сельского участкового лесничества;

далее граница лесничества идет от точки №662 до точки №663 участка № 16 по границе квартала № 108 Бирского участкового лесничества;

далее граница лесничества идет от точки №675 до точки №676 участка № 16 по границе квартала № 118 Бирского участкового лесничества;

далее граница лесничества идет от точки №675 до точки №676 участка № 16 по границе квартала № 19 Бирского сельского участкового лесничества;

далее граница лесничества идет от точки №676 до точки №677 участка № 16 по границе квартала № 118 Бирского участкового лесничества;

далее граница лесничества идет от точки №676 до точки №689 участка № 16 по границе квартала № 19 Бирского сельского участкового лесничества;

далее граница лесничества идет от точки №675 до точки №676 участка № 16 по границе квартала № 118 Бирского участкового лесничества;

далее граница лесничества идет от точки №675 до точки №676 участка № 16 по границе квартала № 19 Бирского сельского участкового лесничества;

далее граница лесничества идет от точки №689 до точки №690 участка № 16 по границе квартала № 118 Бирского участкового лесничества;

далее граница лесничества идет от точки №689 до точки №690 участка № 16 по границе квартала № 19 Бирского сельского участкового лесничества;

далее граница лесничества идет от точки №690 до точки №691 участка № 16 по границе квартала № 118 Бирского участкового лесничества;

далее граница лесничества идет от точки №690 до точки №699 участка № 16 по границе квартала № 19 Бирского сельского участкового лесничества;

далее граница лесничества идет от точки №689 до точки №690 участка № 16 по границе квартала № 118 Бирского участкового лесничества;

далее граница лесничества идет от точки №689 до точки №690 участка № 16 по границе квартала № 19 Бирского сельского участкового лесничества;

далее граница лесничества идет от точки №699 до точки №700 участка № 16 по границе квартала № 118 Бирского участкового лесничества;

далее граница лесничества идет от точки №699 до точки №700 участка № 16 по границе квартала № 19 Бирского сельского участкового лесничества;

далее граница лесничества идет от точки №700 до точки №701 участка № 16 по границе квартала № 118 Бирского участкового лесничества;

далее граница лесничества идет от точки №700 до точки №707 участка № 16 по границе квартала № 19 Бирского сельского участкового лесничества;

далее граница лесничества идет от точки №699 до точки №700 участка № 16 по границе квартала № 118 Бирского участкового лесничества;

далее граница лесничества идет от точки №699 до точки №700 участка № 16 по границе квартала № 19 Бирского сельского участкового лесничества;

далее граница лесничества идет от точки №1 до точки №16 участка № 17 по границе квартала № 11 Бураевского сельского участкового лесничества;

далее граница лесничества идет от точки №15 до точки №16 участка № 17 по границе квартала № 28 Бураевского участкового лесничества;

далее граница лесничества идет от точки №16 до точки №17 участка № 17 по границе квартала № 11 Бураевского сельского участкового лесничества;

далее граница лесничества идет от точки №16 до точки №17 участка № 17 по границе квартала № 28 Бураевского участкового лесничества;

далее граница лесничества идет от точки №17 до точки №27 участка № 17 по границе квартала № 11 Бураевского сельского участкового лесничества;

далее граница лесничества идет от точки №26 до точки №27 участка № 17 по границе кварталов № 28,29 Бураевского участкового лесничества;

далее граница лесничества идет от точки №27 до точки №28 участка № 17 по границе квартала № 11 Бураевского сельского участкового лесничества;

далее граница лесничества идет от точки №27 до точки №28 участка № 17 по границе квартала № 29 Бураевского участкового лесничества;

далее граница лесничества идет от точки №28 до точки №54 участка № 17 по границе квартала № 11 Бураевского сельского участкового лесничества;

далее граница лесничества идет от точки №53 до точки №56 участка № 17 по границе квартала № 29 Бураевского участкового лесничества;

далее граница лесничества идет от точки №55 до точки №257 участка № 17 по границе квартала № 12 Бураевского сельского участкового лесничества;

далее граница лесничества идет от точки №257 до точки №258 участка № 17 по границе квартала № 29 Бураевского участкового лесничества;

далее граница лесничества идет от точки №257 до точки №258 участка № 17 по границе квартала № 12 Бураевского сельского участкового лесничества;

далее граница лесничества идет от точки №258 до точки №297 участка № 17 по границе кварталов № 29,34,35,40 Бураевского участкового лесничества;

далее граница лесничества идет от точки №296 до точки №304 участка № 17 по границе квартала № 12 Бураевского сельского участкового лесничества;

далее граница лесничества идет от точки №304 до точки №305 участка № 17 по границе квартала № 40 Бураевского участкового лесничества;

далее граница лесничества идет от точки №304 до точки №305 участка № 17 по границе квартала № 12 Бураевского сельского участкового лесничества;

далее граница лесничества идет от точки №305 до точки №308 участка № 17 по границе квартала № 40 Бураевского участкового лесничества;

далее граница лесничества идет от точки №307 до точки №408 участка № 17 по границе квартала № 12 Бураевского сельского участкового лесничества;

далее граница лесничества идет от точки №408 до точки №409 участка № 17 по границе квартала № 40 Бураевского участкового лесничества;

далее граница лесничества идет от точки №408 до точки №409 участка № 17 по границе квартала № 12 Бураевского сельского участкового лесничества;

далее граница лесничества идет от точки №409 до точки №418 участка № 17 по границе квартала № 40 Бураевского участкового лесничества;

далее граница лесничества идет от точки №417 до точки №457 участка № 17 по границе квартала № 14 Бураевского сельского участкового лесничества;

далее граница лесничества идет от точки №456 до точки №459 участка № 17 по границе квартала № 39 Бураевского участкового лесничества;

далее граница лесничества идет от точки №459 до точки №460 участка № 17 по границе квартала № 14 Бураевского сельского участкового лесничества;

далее граница лесничества идет от точки №459 до точки №460 участка № 17 по границе квартала № 39 Бураевского участкового лесничества;

далее граница лесничества идет от точки №460 до точки №470 участка № 17 по границе квартала № 14 Бураевского сельского участкового лесничества;

далее граница лесничества идет от точки №469 до точки №485 участка № 17 по границе кварталов № 42,39 Бураевского участкового лесничества;

далее граница лесничества идет от точки №484 до точки №526 участка № 17 по границе квартала № 8 Бураевского сельского участкового лесничества;

далее граница лесничества идет от точки №526 до точки №527 участка № 17 по границе квартала № 42 Бураевского участкового лесничества;

далее граница лесничества идет от точки №526 до точки №527 участка № 17 по границе квартала № 8 Бураевского сельского участкового лесничества;

далее граница лесничества идет от точки №527 до точки №529 участка № 17 по границе квартала № 42 Бураевского участкового лесничества;

далее граница лесничества идет от точки №528 до точки №550 участка № 17 по границе квартала № 8 Бураевского сельского участкового лесничества;

далее граница лесничества идет от точки №550 до точки №551 участка № 17 по границе квартала № 41 Бураевского участкового лесничества;

далее граница лесничества идет от точки №550 до точки №551 участка № 17 по границе квартала № 8 Бураевского сельского участкового лесничества;

далее граница лесничества идет от точки №551 до точки №630 участка № 17 по границе кварталов № 41,38,33,25 Бураевского участкового лесничества;

далее граница лесничества идет от точки №629 до точки №637 участка № 17 по границе квартала № 10 Бураевского сельского участкового лесничества;

далее граница лесничества идет от точки №637 до точки №638 участка № 17 по границе квартала № 25 Бураевского участкового лесничества;

далее граница лесничества идет от точки №637 до точки №638 участка № 17 по границе квартала № 10 Бураевского сельского участкового лесничества;

далее граница лесничества идет от точки №638 до точки №639 участка № 17 по границе квартала № 25 Бураевского участкового лесничества;

далее граница лесничества идет от точки №638 до точки №643 участка № 17 по границе квартала № 10 Бураевского сельского участкового лесничества;

далее граница лесничества идет от точки №643 до точки №644 участка № 17 по границе квартала № 25 Бураевского участкового лесничества;

далее граница лесничества идет от точки №643 до точки №644 участка № 17 по границе квартала № 10 Бураевского сельского участкового лесничества;

далее граница лесничества идет от точки №644 до точки №646 участка № 17 по границе кварталов № 25,33 Бураевского участкового лесничества;

далее граница лесничества идет от точки №645 до точки №658 участка № 17 по границе квартала № 10 Бураевского сельского участкового лесничества;

далее граница лесничества идет от точки №658 до точки №659 участка № 17 по границе квартала № 33 Бураевского участкового лесничества;

далее граница лесничества идет от точки №658 до точки №659 участка № 17 по границе квартала № 10 Бураевского сельского участкового лесничества;

далее граница лесничества идет от точки №659 до точки №662 участка № 17 по границе квартала № 33 Бураевского участкового лесничества;

далее граница лесничества идет от точки №661 до точки №675 участка № 17 по границе квартала № 10 Бураевского сельского участкового лесничества;

далее граница лесничества идет от точки №675 до точки №676 участка № 17 по границе квартала № 33 Бураевского участкового лесничества;

далее граница лесничества идет от точки №675 до точки №676 участка № 17 по границе квартала № 10 Бураевского сельского участкового лесничества;

далее граница лесничества идет от точки №676 до точки №679 участка № 17 по границе квартала № 33 Бураевского участкового лесничества;

далее граница лесничества идет от точки №678 до точки №695 участка № 17 по границе квартала № 10 Бураевского сельского участкового лесничества;

далее граница лесничества идет от точки №695 до точки №696 участка № 17 по границе квартала № 33 Бураевского участкового лесничества;

далее граница лесничества идет от точки №695 до точки №696 участка № 17 по границе квартала № 10 Бураевского сельского участкового лесничества;

далее граница лесничества идет от точки №696 до точки №697 участка № 17 по границе квартала № 33 Бураевского участкового лесничества;

далее граница лесничества идет от точки №696 до точки №728 участка № 17 по границе квартала № 10 Бураевского сельского участкового лесничества;

далее граница лесничества идет от точки №728 до точки №729 участка № 17 по границе квартала № 33 Бураевского участкового лесничества;

далее граница лесничества идет от точки №728 до точки №729 участка № 17 по границе квартала № 10 Бураевского сельского участкового лесничества;

далее граница лесничества идет от точки №729 до точки №730 участка № 17 по границе квартала № 33 Бураевского участкового лесничества;

далее граница лесничества идет от точки №729 до точки №739 участка № 17 по границе квартала № 10 Бураевского сельского участкового лесничества;

далее граница лесничества идет от точки №739 до точки №740 участка № 17 по границе квартала № 34 Бураевского участкового лесничества;

далее граница лесничества идет от точки №739 до точки №740 участка № 17 по границе квартала № 10 Бураевского сельского участкового лесничества;

далее граница лесничества идет от точки №740 до точки №743 участка № 17 по границе квартала № 34 Бураевского участкового лесничества;

далее граница лесничества идет от точки №742 до точки №751 участка № 17 по границе квартала № 10 Бураевского сельского участкового лесничества;

далее граница лесничества идет от точки №751 до точки №752 участка № 17 по границе квартала № 34 Бураевского участкового лесничества;

далее граница лесничества идет от точки №751 до точки №752 участка № 17 по границе квартала № 10 Бураевского сельского участкового лесничества;

далее граница лесничества идет от точки №752 до точки №759 участка № 17 по границе кварталов № 34,26 Бураевского участкового лесничества;

далее граница лесничества идет от точки №758 до точки №801 участка № 17 по границе квартала № 10 Бураевского сельского участкового лесничества;

далее граница лесничества идет от точки №801 до точки №802 участка № 17 по границе квартала № 26 Бураевского участкового лесничества;

далее граница лесничества идет от точки №801 до точки №802 участка № 17 по границе квартала № 10 Бураевского сельского участкового лесничества;

далее граница лесничества идет от точки №802 до точки №806 участка № 17 по границе квартала № 26 Бураевского участкового лесничества;

далее граница лесничества идет от точки №805 до точки №816 участка № 17 по границе квартала № 10 Бураевского сельского участкового лесничества;

далее граница лесничества идет от точки №816 до точки №817 участка № 17 по границе квартала № 26 Бураевского участкового лесничества;

далее граница лесничества идет от точки №816 до точки №817 участка № 17 по границе квартала № 10 Бураевского сельского участкового лесничества;

далее граница лесничества идет от точки №817 до точки №830 участка № 17 по границе кварталов № 26,27 Бураевского участкового лесничества;

далее граница лесничества идет от точки №830 до точки №831 участка № 17 по границе квартала № 11 Бураевского сельского участкового лесничества;

далее граница лесничества идет от точки №830 до точки №831 участка № 17 по границе квартала № 27 Бураевского участкового лесничества;

далее граница лесничества идет от точки №831 до точки №858 участка № 17 по границе квартала № 11 Бураевского сельского участкового лесничества;

далее граница лесничества идет от точки №857 до точки №859 участка № 17 по границе квартала № 28 Бураевского участкового лесничества;

далее граница лесничества идет от точки №859 до точки №860 участка № 17 по границе квартала № 11 Бураевского сельского участкового лесничества;

далее граница лесничества идет от точки №859 до точки №860 участка № 17 по границе квартала № 28 Бураевского участкового лесничества;

далее граница лесничества идет от точки №860 до точки №873 участка № 17 по границе квартала № 11 Бураевского сельского участкового лесничества;

далее граница лесничества идет от точки №872 до точки №874 участка № 17 по границе квартала № 28 Бураевского участкового лесничества;

далее граница лесничества идет от точки №874 до точки №875 участка № 17 по границе квартала № 11 Бураевского сельского участкового лесничества;

далее граница лесничества идет от точки №874 до точки №875 участка № 17 по границе квартала № 28 Бураевского участкового лесничества;

далее граница лесничества идет от точки №875 до точки №1 участка № 17 по границе квартала № 11 Бураевского сельского участкового лесничества;

далее граница лесничества идет от точки №889 до точки №890 участка № 17 по границе квартала № 12 Бураевского сельского участкового лесничества;

далее граница лесничества идет от точки №920 до точки №921 участка № 17 по границе квартала № 34 Бураевского участкового лесничества;

далее граница лесничества идет от точки №920 до точки №921 участка № 17 по границе квартала № 10 Бураевского сельского участкового лесничества;

далее граница лесничества идет от точки №921 до точки №924 участка № 17 по границе кварталов № 34,35,33 Бураевского участкового лесничества;

далее граница лесничества идет от точки №923 до точки №928 участка № 17 по границе квартала № 10 Бураевского сельского участкового лесничества;

далее граница лесничества идет от точки №920 до точки №921 участка № 17 по границе квартала № 34 Бураевского участкового лесничества;

далее граница лесничества идет от точки №920 до точки №921 участка № 17 по границе квартала № 10 Бураевского сельского участкового лесничества;

далее граница лесничества идет от точки №928 до точки №929 участка № 17 по границе квартала № 12 Бураевского сельского участкового лесничества;

далее граница лесничества идет от точки №939 до точки №940 участка № 17 по границе квартала № 12 Бураевского сельского участкового лесничества;

далее граница лесничества идет от точки №951 до точки №952 участка № 17 по границе квартала № 12 Бураевского сельского участкового лесничества;

далее граница лесничества идет от точки №963 до точки №964 участка № 17 по границе квартала № 12 Бураевского сельского участкового лесничества;

далее граница лесничества идет от точки №1 до точки №40 участка № 18 по границе кварталов № 25,35 Бирского сельского участкового лесничества;

далее граница лесничества идет от точки №39 до точки №83 участка № 18 по границе квартала № 1 Забельского участкового лесничества;

далее граница лесничества идет от точки №82 до точки №198 участка № 18 по границе квартала № 56 Мишкинского сельского участкового лесничества;

далее граница лесничества идет от точки №197 до точки №202 участка № 18 по границе квартала № 4 Забельского участкового лесничества;

далее граница лесничества идет от точки №202 до точки №203 участка № 18 по границе квартала № 9 Бирского сельского участкового лесничества;

далее граница лесничества идет от точки №202 до точки №203 участка № 18 по границе квартала № 4 Забельского участкового лесничества;

далее граница лесничества идет от точки №203 до точки №222 участка № 18 по границе квартала № 9 Бирского сельского участкового лесничества;

далее граница лесничества идет от точки №221 до точки №233 участка № 18 по границе квартала № 4 Забельского участкового лесничества;

далее граница лесничества идет от точки №233 до точки №234 участка № 18 по границе квартала № 9 Бирского сельского участкового лесничества;

далее граница лесничества идет от точки №233 до точки №234 участка № 18 по границе квартала № 4 Забельского участкового лесничества;

далее граница лесничества идет от точки №234 до точки №264 участка № 18 по границе квартала № 9 Бирского сельского участкового лесничества;

далее граница лесничества идет от точки №263 до точки №300 участка № 18 по границе квартала № 6 Забельского участкового лесничества;

далее граница лесничества идет от точки №300 до точки №301 участка № 18 по границе квартала № 57 Мишкинского сельского участкового лесничества;

далее граница лесничества идет от точки №300 до точки №301 участка № 18 по границе квартала № 6 Забельского участкового лесничества;

далее граница лесничества идет от точки №301 до точки №357 участка № 18 по границе квартала № 57 Мишкинского сельского участкового лесничества;

далее граница лесничества идет от точки №357 до точки №358 участка № 18 по границе квартала № 24 Бирского сельского участкового лесничества;

далее граница лесничества идет от точки №357 до точки №358 участка № 18 по границе квартала № 57 Мишкинского сельского участкового лесничества;

далее граница лесничества идет от точки №358 до точки №373 участка № 18 по границе квартала № 24 Бирского сельского участкового лесничества;

далее граница лесничества идет от точки №372 до точки №376 участка № 18 по границе квартала № 2 Забельского участкового лесничества;

далее граница лесничества идет от точки №376 до точки №377 участка № 18 по границе квартала № 24 Бирского сельского участкового лесничества;

далее граница лесничества идет от точки №376 до точки №377 участка № 18 по границе квартала № 2 Забельского участкового лесничества;

далее граница лесничества идет от точки №377 до точки №394 участка № 18 по границе квартала № 24 Бирского сельского участкового лесничества;

далее граница лесничества идет от точки №393 до точки №421 участка № 18 по границе квартала № 2 Забельского участкового лесничества;

далее граница лесничества идет от точки №421 до точки №422 участка № 18 по границе квартала № 24 Бирского сельского участкового лесничества;

далее граница лесничества идет от точки №421 до точки №422 участка № 18 по границе квартала № 2 Забельского участкового лесничества;

далее граница лесничества идет от точки №422 до точки №470 участка № 18 по границе квартала № 24 Бирского сельского участкового лесничества;

далее граница лесничества идет от точки №469 до точки №486 участка № 18 по границе квартала № 2 Забельского участкового лесничества;

далее граница лесничества идет от точки №485 до точки №522 участка № 18 по границе квартала № 29 Мишкинского сельского участкового лесничества;

далее граница лесничества идет от точки №522 до точки №523 участка № 18 по границе квартала № 2 Забельского участкового лесничества;

далее граница лесничества идет от точки №522 до точки №523 участка № 18 по границе квартала № 29 Мишкинского сельского участкового лесничества;

далее граница лесничества идет от точки №523 до точки №525 участка № 18 по границе квартала № 2 Забельского участкового лесничества;

далее граница лесничества идет от точки №524 до точки №594 участка № 18 по границе кварталов № 29,57 Мишкинского сельского участкового лесничества;

далее граница лесничества идет от точки №594 до точки №595 участка № 18 по границе квартала № 24 Бирского сельского участкового лесничества;

далее граница лесничества идет от точки №594 до точки №595 участка № 18 по границе квартала № 2 Забельского участкового лесничества;

далее граница лесничества идет от точки №594 до точки №595 участка № 18 по границе квартала № 57 Мишкинского сельского участкового лесничества;

далее граница лесничества идет от точки №595 до точки №597 участка № 18 по границе квартала № 24 Бирского сельского участкового лесничества;

далее граница лесничества идет от точки №596 до точки №650 участка № 18 по границе квартала № 57 Мишкинского сельского участкового лесничества;

далее граница лесничества идет от точки №649 до точки №670 участка № 18 по границе квартала № 6 Забельского участкового лесничества;

далее граница лесничества идет от точки №669 до точки №679 участка № 18 по границе квартала № 31 Бирского сельского участкового лесничества;

далее граница лесничества идет от точки №679 до точки №680 участка № 18 по границе квартала № 6 Забельского участкового лесничества;

далее граница лесничества идет от точки №679 до точки №680 участка № 18 по границе квартала № 31 Бирского сельского участкового лесничества;

далее граница лесничества идет от точки №680 до точки №689 участка № 18 по границе кварталов № 6,15 Забельского участкового лесничества;

далее граница лесничества идет от точки №688 до точки №697 участка № 18 по границе квартала № 31 Бирского сельского участкового лесничества;

далее граница лесничества идет от точки №697 до точки №698 участка № 18 по границе квартала № 15 Забельского участкового лесничества;

далее граница лесничества идет от точки №697 до точки №698 участка № 18 по границе квартала № 31 Бирского сельского участкового лесничества;

далее граница лесничества идет от точки №698 до точки №711 участка № 18 по границе квартала № 15 Забельского участкового лесничества;

далее граница лесничества идет от точки №711 до точки №712 участка № 18 по границе квартала № 32 Бирского сельского участкового лесничества;

далее граница лесничества идет от точки №711 до точки №712 участка № 18 по границе квартала № 15 Забельского участкового лесничества;

далее граница лесничества идет от точки №712 до точки №718 участка № 18 по границе квартала № 32 Бирского сельского участкового лесничества;

далее граница лесничества идет от точки №717 до точки №720 участка № 18 по границе квартала № 15 Забельского участкового лесничества;

далее граница лесничества идет от точки №720 до точки №721 участка № 18 по границе квартала № 32 Бирского сельского участкового лесничества;

далее граница лесничества идет от точки №720 до точки №721 участка № 18 по границе квартала № 15 Забельского участкового лесничества;

далее граница лесничества идет от точки №721 до точки №729 участка № 18 по границе квартала № 32 Бирского сельского участкового лесничества;

далее граница лесничества идет от точки №728 до точки №742 участка № 18 по границе квартала № 15 Забельского участкового лесничества;

далее граница лесничества идет от точки №742 до точки №743 участка № 18 по границе квартала № 32 Бирского сельского участкового лесничества;

далее граница лесничества идет от точки №742 до точки №743 участка № 18 по границе квартала № 15 Забельского участкового лесничества;

далее граница лесничества идет от точки №743 до точки №753 участка № 18 по границе квартала № 32 Бирского сельского участкового лесничества;

далее граница лесничества идет от точки №752 до точки №857 участка № 18 по границе кварталов № 15,13,12,11 Забельского участкового лесничества;

далее граница лесничества идет от точки №857 до точки №858 участка № 18 по границе квартала № 31 Бирского сельского участкового лесничества;

далее граница лесничества идет от точки №857 до точки №858 участка № 18 по границе квартала № 11 Забельского участкового лесничества;

далее граница лесничества идет от точки №858 до точки №872 участка № 18 по границе квартала № 31 Бирского сельского участкового лесничества;

далее граница лесничества идет от точки №871 до точки №872 участка № 18 по границе квартала № 11 Забельского участкового лесничества;

далее граница лесничества идет от точки №872 до точки №873 участка № 18 по границе квартала № 31 Бирского сельского участкового лесничества;

далее граница лесничества идет от точки №872 до точки №873 участка № 18 по границе квартала № 11 Забельского участкового лесничества;

далее граница лесничества идет от точки №873 до точки №882 участка № 18 по границе квартала № 31 Бирского сельского участкового лесничества;

далее граница лесничества идет от точки №881 до точки №885 участка № 18 по границе кварталов № 11,10 Забельского участкового лесничества;

далее граница лесничества идет от точки №885 до точки №886 участка № 18 по границе квартала № 31 Бирского сельского участкового лесничества;

далее граница лесничества идет от точки №885 до точки №886 участка № 18 по границе квартала № 10 Забельского участкового лесничества;

далее граница лесничества идет от точки №886 до точки №913 участка № 18 по границе квартала № 31 Бирского сельского участкового лесничества;

далее граница лесничества идет от точки №912 до точки №913 участка № 18 по границе квартала № 10 Забельского участкового лесничества;

далее граница лесничества идет от точки №913 до точки №914 участка № 18 по границе квартала № 31 Бирского сельского участкового лесничества;

далее граница лесничества идет от точки №913 до точки №914 участка № 18 по границе квартала № 10 Забельского участкового лесничества;

далее граница лесничества идет от точки №914 до точки №956 участка № 18 по границе квартала № 31 Бирского сельского участкового лесничества;

далее граница лесничества идет от точки №955 до точки №956 участка № 18 по границе квартала № 10 Забельского участкового лесничества;

далее граница лесничества идет от точки №956 до точки №957 участка № 18 по границе квартала № 31 Бирского сельского участкового лесничества;

далее граница лесничества идет от точки №956 до точки №957 участка № 18 по границе квартала № 10 Забельского участкового лесничества;

далее граница лесничества идет от точки №957 до точки №1037 участка № 18 по границе квартала № 31 Бирского сельского участкового лесничества;

далее граница лесничества идет от точки №1036 до точки №1223 участка № 18 по границе кварталов № 11,12,13,14,15 Забельского участкового лесничества;

далее граница лесничества идет от точки №1223 до точки №1224 участка № 18 по границе квартала № 32 Бирского сельского участкового лесничества;

далее граница лесничества идет от точки №1223 до точки №1224 участка № 18 по границе квартала № 15 Забельского участкового лесничества;

далее граница лесничества идет от точки №1224 до точки №1266 участка № 18 по границе квартала № 32 Бирского сельского участкового лесничества;

далее граница лесничества идет от точки №1265 до точки №1266 участка № 18 по границе квартала № 15 Забельского участкового лесничества;

далее граница лесничества идет от точки №1266 до точки №1267 участка № 18 по границе квартала № 32 Бирского сельского участкового лесничества;

далее граница лесничества идет от точки №1266 до точки №1267 участка № 18 по границе квартала № 15 Забельского участкового лесничества;

далее граница лесничества идет от точки №1267 до точки №1283 участка № 18 по границе квартала № 32 Бирского сельского участкового лесничества;

далее граница лесничества идет от точки №1282 до точки №1296 участка № 18 по границе квартала № 15 Забельского участкового лесничества;

далее граница лесничества идет от точки №1296 до точки №1297 участка № 18 по границе квартала № 32 Бирского сельского участкового лесничества;

далее граница лесничества идет от точки №1296 до точки №1297 участка № 18 по границе квартала № 15 Забельского участкового лесничества;

далее граница лесничества идет от точки №1297 до точки №1313 участка № 18 по границе квартала № 32 Бирского сельского участкового лесничества;

далее граница лесничества идет от точки №1312 до точки №1365 участка № 18 по границе кварталов № 15,4 Забельского участкового лесничества;

далее граница лесничества идет от точки №1365 до точки №1366 участка № 18 по границе квартала № 56 Мишкинского сельского участкового лесничества;

далее граница лесничества идет от точки №1365 до точки №1366 участка № 18 по границе квартала № 4 Забельского участкового лесничества;

далее граница лесничества идет от точки №1366 до точки №1423 участка № 18 по границе квартала № 56 Мишкинского сельского участкового лесничества;

далее граница лесничества идет от точки №1423 до точки №1424 участка № 18 по границе квартала № 1 Забельского участкового лесничества;

далее граница лесничества идет от точки №1423 до точки №1424 участка № 18 по границе квартала № 56 Мишкинского сельского участкового лесничества;

далее граница лесничества идет от точки №1424 до точки №1464 участка № 18 по границе квартала № 1 Забельского участкового лесничества;

далее граница лесничества идет от точки №1464 до точки №1465 участка № 18 по границе квартала № 25 Бирского сельского участкового лесничества;

далее граница лесничества идет от точки №1464 до точки №1465 участка № 18 по границе квартала № 1 Забельского участкового лесничества;

далее граница лесничества идет от точки №1465 до точки №1 участка № 18 по границе квартала № 25 Бирского сельского участкового лесничества;

далее граница лесничества идет от точки №1472 до точки №1473 участка № 18 по границе квартала № 11 Забельского участкового лесничества;

далее граница лесничества идет от точки №1473 до точки №1474 участка № 18 по границе квартала № 31 Бирского сельского участкового лесничества;

далее граница лесничества идет от точки №1473 до точки №1474 участка № 18 по границе квартала № 11 Забельского участкового лесничества;

далее граница лесничества идет от точки №1474 до точки №1481 участка № 18 по границе квартала № 31 Бирского сельского участкового лесничества;

далее граница лесничества идет от точки №1480 до точки №1481 участка № 18 по границе квартала № 11 Забельского участкового лесничества;

далее граница лесничества идет от точки №1481 до точки №1482 участка № 18 по границе квартала № 31 Бирского сельского участкового лесничества;

далее граница лесничества идет от точки №1481 до точки №1482 участка № 18 по границе квартала № 11 Забельского участкового лесничества;

далее граница лесничества идет от точки №1482 до точки №1488 участка № 18 по границе квартала № 31 Бирского сельского участкового лесничества;

далее граница лесничества идет от точки №1487 до точки №1489 участка № 18 по границе квартала № 11 Забельского участкового лесничества;

далее граница лесничества идет от точки №1489 до точки №1490 участка № 18 по границе квартала № 31 Бирского сельского участкового лесничества;

далее граница лесничества идет от точки №1489 до точки №1490 участка № 18 по границе квартала № 11 Забельского участкового лесничества;

далее граница лесничества идет от точки №1490 до точки №1498 участка № 18 по границе квартала № 31 Бирского сельского участкового лесничества;

далее граница лесничества идет от точки №1497 до точки №1473 участка № 18 по границе квартала № 11 Забельского участкового лесничества;

далее граница лесничества идет от точки №1499 до точки №1504 участка № 18 по границе квартала № 15 Забельского участкового лесничества;

далее граница лесничества идет от точки №1504 до точки №1505 участка № 18 по границе квартала № 32 Бирского сельского участкового лесничества;

далее граница лесничества идет от точки №1504 до точки №1505 участка № 18 по границе квартала № 15 Забельского участкового лесничества;

далее граница лесничества идет от точки №1505 до точки №1512 участка № 18 по границе квартала № 32 Бирского сельского участкового лесничества;

далее граница лесничества идет от точки №1511 до точки №1500 участка № 18 по границе квартала № 15 Забельского участкового лесничества;

далее граница лесничества идет от точки №1516 до точки №1517 участка № 18 по границе квартала № 25 Бирского сельского участкового лесничества;

далее граница лесничества идет от точки №1530 до точки №1531 участка № 18 по границе квартала № 2 Забельского участкового лесничества;

далее граница лесничества идет от точки №1530 до точки №1531 участка № 18 по границе квартала № 29 Мишкинского сельского участкового лесничества;

далее граница лесничества идет от точки №1531 до точки №1534 участка № 18 по границе квартала № 2 Забельского участкового лесничества;

далее граница лесничества идет от точки №1533 до точки №1548 участка № 18 по границе квартала № 29 Мишкинского сельского участкового лесничества;

далее граница лесничества идет от точки №1530 до точки №1531 участка № 18 по границе квартала № 2 Забельского участкового лесничества;

далее граница лесничества идет от точки №1530 до точки №1531 участка № 18 по границе квартала № 29 Мишкинского сельского участкового лесничества;

далее граница лесничества идет от точки №1548 до точки №1549 участка № 18 по границе квартала № 25 Бирского сельского участкового лесничества;

далее граница лесничества идет от точки №1558 до точки №1564 участка № 18 по границе квартала № 24 Бирского сельского участкового лесничества;

далее граница лесничества идет от точки №1563 до точки №1565 участка № 18 по границе квартала № 2 Забельского участкового лесничества;

далее граница лесничества идет от точки №1565 до точки №1566 участка № 18 по границе квартала № 24 Бирского сельского участкового лесничества;

далее граница лесничества идет от точки №1565 до точки №1566 участка № 18 по границе квартала № 2 Забельского участкового лесничества;

далее граница лесничества идет от точки №1566 до точки №1559 участка № 18 по границе квартала № 24 Бирского сельского участкового лесничества;

далее граница лесничества идет от точки №1568 до точки №1569 участка № 18 по границе квартала № 57 Мишкинского сельского участкового лесничества;

далее граница лесничества идет от точки №1585 до точки №1586 участка № 18 по границе квартала № 2 Забельского участкового лесничества;

далее граница лесничества идет от точки №1585 до точки №1586 участка № 18 по границе квартала № 57 Мишкинского сельского участкового лесничества;

далее граница лесничества идет от точки №1586 до точки №1587 участка № 18 по границе квартала № 2 Забельского участкового лесничества;

далее граница лесничества идет от точки №1586 до точки №1600 участка № 18 по границе квартала № 57 Мишкинского сельского участкового лесничества;

далее граница лесничества идет от точки №1585 до точки №1586 участка № 18 по границе квартала № 2 Забельского участкового лесничества;

далее граница лесничества идет от точки №1585 до точки №1586 участка № 18 по границе квартала № 57 Мишкинского сельского участкового лесничества;

далее граница лесничества идет от точки №1600 до точки №1601 участка № 18 по границе квартала № 57 Мишкинского сельского участкового лесничества;

далее граница лесничества идет от точки №1 до точки №111 участка № 19 по границе кварталов № 33,32 Бирского участкового лесничества;

далее граница лесничества идет от точки №110 до точки №119 участка № 19 по границе квартала № 61 Бирского сельского участкового лесничества;

далее граница лесничества идет от точки №119 до точки №120 участка № 19 по границе квартала № 32 Бирского участкового лесничества;

далее граница лесничества идет от точки №119 до точки №120 участка № 19 по границе квартала № 61 Бирского сельского участкового лесничества;

далее граница лесничества идет от точки №120 до точки №126 участка № 19 по границе квартала № 32 Бирского участкового лесничества;

далее граница лесничества идет от точки №125 до точки №131 участка № 19 по границе квартала № 61 Бирского сельского участкового лесничества;

далее граница лесничества идет от точки №131 до точки №132 участка № 19 по границе квартала № 32 Бирского участкового лесничества;

далее граница лесничества идет от точки №131 до точки №132 участка № 19 по границе квартала № 61 Бирского сельского участкового лесничества;

далее граница лесничества идет от точки №132 до точки №142 участка № 19 по границе квартала № 32 Бирского участкового лесничества;

далее граница лесничества идет от точки №141 до точки №161 участка № 19 по границе квартала № 61 Бирского сельского участкового лесничества;

далее граница лесничества идет от точки №161 до точки №162 участка № 19 по границе квартала № 32 Бирского участкового лесничества;

далее граница лесничества идет от точки №161 до точки №162 участка № 19 по границе квартала № 61 Бирского сельского участкового лесничества;

далее граница лесничества идет от точки №162 до точки №164 участка № 19 по границе квартала № 32 Бирского участкового лесничества;

далее граница лесничества идет от точки №163 до точки №172 участка № 19 по границе квартала № 61 Бирского сельского участкового лесничества;

далее граница лесничества идет от точки №172 до точки №173 участка № 19 по границе квартала № 32 Бирского участкового лесничества;

далее граница лесничества идет от точки №172 до точки №173 участка № 19 по границе квартала № 61 Бирского сельского участкового лесничества;

далее граница лесничества идет от точки №173 до точки №176 участка № 19 по границе квартала № 32 Бирского участкового лесничества;

далее граница лесничества идет от точки №175 до точки №207 участка № 19 по границе квартала № 61 Бирского сельского участкового лесничества;

далее граница лесничества идет от точки №207 до точки №208 участка № 19 по границе квартала № 32 Бирского участкового лесничества;

далее граница лесничества идет от точки №207 до точки №208 участка № 19 по границе квартала № 61 Бирского сельского участкового лесничества;

далее граница лесничества идет от точки №208 до точки №227 участка № 19 по границе квартала № 32 Бирского участкового лесничества;

далее граница лесничества идет от точки №226 до точки №245 участка № 19 по границе квартала № 61 Бирского сельского участкового лесничества;

далее граница лесничества идет от точки №244 до точки №246 участка № 19 по границе квартала № 31 Бирского участкового лесничества;

далее граница лесничества идет от точки №246 до точки №247 участка № 19 по границе квартала № 61 Бирского сельского участкового лесничества;

далее граница лесничества идет от точки №246 до точки №247 участка № 19 по границе квартала № 31 Бирского участкового лесничества;

далее граница лесничества идет от точки №247 до точки №256 участка № 19 по границе квартала № 61 Бирского сельского участкового лесничества;

далее граница лесничества идет от точки №255 до точки №256 участка № 19 по границе квартала № 40 Бирского участкового лесничества;

далее граница лесничества идет от точки №256 до точки №257 участка № 19 по границе квартала № 61 Бирского сельского участкового лесничества;

далее граница лесничества идет от точки №256 до точки №257 участка № 19 по границе квартала № 40 Бирского участкового лесничества;

далее граница лесничества идет от точки №257 до точки №265 участка № 19 по границе квартала № 61 Бирского сельского участкового лесничества;

далее граница лесничества идет от точки №264 до точки №307 участка № 19 по границе кварталов № 40,31,30,26,29 Бирского участкового лесничества;

далее граница лесничества идет от точки №306 до точки №310 участка № 19 по границе квартала № 42 Бирского сельского участкового лесничества;

далее граница лесничества идет от точки №310 до точки №311 участка № 19 по границе квартала № 29 Бирского участкового лесничества;

далее граница лесничества идет от точки №310 до точки №311 участка № 19 по границе квартала № 42 Бирского сельского участкового лесничества;

далее граница лесничества идет от точки №311 до точки №333 участка № 19 по границе кварталов № 29,26,22 Бирского участкового лесничества;

далее граница лесничества идет от точки №332 до точки №433 участка № 19 по границе квартала № 43 Бирского сельского участкового лесничества;

далее граница лесничества идет от точки №433 до точки №434 участка № 19 по границе квартала № 20 Бирского участкового лесничества;

далее граница лесничества идет от точки №433 до точки №434 участка № 19 по границе квартала № 43 Бирского сельского участкового лесничества;

далее граница лесничества идет от точки №434 до точки №440 участка № 19 по границе квартала № 20 Бирского участкового лесничества;

далее граница лесничества идет от точки №439 до точки №476 участка № 19 по границе квартала № 43 Бирского сельского участкового лесничества;

далее граница лесничества идет от точки №476 до точки №477 участка № 19 по границе квартала № 20 Бирского участкового лесничества;

далее граница лесничества идет от точки №476 до точки №477 участка № 19 по границе квартала № 43 Бирского сельского участкового лесничества;

далее граница лесничества идет от точки №477 до точки №482 участка № 19 по границе кварталов № 20,21 Бирского участкового лесничества;

далее граница лесничества идет от точки №482 до точки №483 участка № 19 по границе квартала № 45 Бирского сельского участкового лесничества;

далее граница лесничества идет от точки №482 до точки №483 участка № 19 по границе квартала № 21 Бирского участкового лесничества;

далее граница лесничества идет от точки №483 до точки №613 участка № 19 по границе кварталов № 45,43 Бирского сельского участкового лесничества;

далее граница лесничества идет от точки №612 до точки №618 участка № 19 по границе квартала № 21 Бирского участкового лесничества;

далее граница лесничества идет от точки №618 до точки №619 участка № 19 по границе квартала № 45 Бирского сельского участкового лесничества;

далее граница лесничества идет от точки №618 до точки №619 участка № 19 по границе квартала № 21 Бирского участкового лесничества;

далее граница лесничества идет от точки №619 до точки №637 участка № 19 по границе квартала № 45 Бирского сельского участкового лесничества;

далее граница лесничества идет от точки №636 до точки №646 участка № 19 по границе кварталов № 21,25 Бирского участкового лесничества;

далее граница лесничества идет от точки №645 до точки №657 участка № 19 по границе квартала № 45 Бирского сельского участкового лесничества;

далее граница лесничества идет от точки №657 до точки №658 участка № 19 по границе квартала № 25 Бирского участкового лесничества;

далее граница лесничества идет от точки №657 до точки №658 участка № 19 по границе квартала № 45 Бирского сельского участкового лесничества;

далее граница лесничества идет от точки №658 до точки №1 участка № 19 по границе кварталов № 25,28,32,33 Бирского участкового лесничества;

далее граница лесничества идет от точки №809 до точки №810 участка № 19 по границе квартала № 33 Бирского участкового лесничества;

далее граница лесничества идет от точки №887 до точки №891 участка № 19 по границе квартала № 61 Бирского сельского участкового лесничества;

далее граница лесничества идет от точки №890 до точки №892 участка № 19 по границе квартала № 31 Бирского участкового лесничества;

далее граница лесничества идет от точки №892 до точки №893 участка № 19 по границе квартала № 61 Бирского сельского участкового лесничества;

далее граница лесничества идет от точки №892 до точки №893 участка № 19 по границе квартала № 31 Бирского участкового лесничества;

далее граница лесничества идет от точки №893 до точки №898 участка № 19 по границе квартала № 61 Бирского сельского участкового лесничества;

далее граница лесничества идет от точки №897 до точки №900 участка № 19 по границе квартала № 31 Бирского участкового лесничества;

далее граница лесничества идет от точки №900 до точки №901 участка № 19 по границе квартала № 61 Бирского сельского участкового лесничества;

далее граница лесничества идет от точки №900 до точки №901 участка № 19 по границе квартала № 31 Бирского участкового лесничества;

далее граница лесничества идет от точки №901 до точки №888 участка № 19 по границе квартала № 61 Бирского сельского участкового лесничества;

далее граница лесничества идет от точки №903 до точки №904 участка № 19 по границе квартала № 20 Бирского участкового лесничества;

далее граница лесничества идет от точки №903 до точки №904 участка № 19 по границе квартала № 43 Бирского сельского участкового лесничества;

далее граница лесничества идет от точки №904 до точки №908 участка № 19 по границе квартала № 20 Бирского участкового лесничества;

далее граница лесничества идет от точки №907 до точки №917 участка № 19 по границе квартала № 43 Бирского сельского участкового лесничества;

далее граница лесничества идет от точки №903 до точки №904 участка № 19 по границе квартала № 20 Бирского участкового лесничества;

далее граница лесничества идет от точки №903 до точки №904 участка № 19 по границе квартала № 43 Бирского сельского участкового лесничества;

далее граница лесничества идет от точки №1 до точки №52 участка № 20 по границе квартала № 4 Челкаковского участкового лесничества;

далее граница лесничества идет от точки №52 до точки №53 участка № 20 по границе квартала № 24 Бураевского сельского участкового лесничества;

далее граница лесничества идет от точки №52 до точки №53 участка № 20 по границе квартала № 4 Челкаковского участкового лесничества;

далее граница лесничества идет от точки №53 до точки №81 участка № 20 по границе квартала № 24 Бураевского сельского участкового лесничества;

далее граница лесничества идет от точки №80 до точки №93 участка № 20 по границе кварталов № 4,5 Челкаковского участкового лесничества;

далее граница лесничества идет от точки №93 до точки №94 участка № 20 по границе квартала № 24 Бураевского сельского участкового лесничества;

далее граница лесничества идет от точки №93 до точки №94 участка № 20 по границе квартала № 5 Челкаковского участкового лесничества;

далее граница лесничества идет от точки №94 до точки №130 участка № 20 по границе квартала № 24 Бураевского сельского участкового лесничества;

далее граница лесничества идет от точки №129 до точки №133 участка № 20 по границе квартала № 5 Челкаковского участкового лесничества;

далее граница лесничества идет от точки №132 до точки №293 участка № 20 по границе кварталов № 23,22,30 Бураевского сельского участкового лесничества;

далее граница лесничества идет от точки №292 до точки №353 участка № 20 по границе квартала № 7 Челкаковского участкового лесничества;

далее граница лесничества идет от точки №353 до точки №354 участка № 20 по границе квартала № 30 Бураевского сельского участкового лесничества;

далее граница лесничества идет от точки №353 до точки №354 участка № 20 по границе квартала № 7 Челкаковского участкового лесничества;

далее граница лесничества идет от точки №354 до точки №367 участка № 20 по границе квартала № 30 Бураевского сельского участкового лесничества;

далее граница лесничества идет от точки №366 до точки №437 участка № 20 по границе квартала № 7 Челкаковского участкового лесничества;

далее граница лесничества идет от точки №437 до точки №438 участка № 20 по границе квартала № 21 Бураевского сельского участкового лесничества;

далее граница лесничества идет от точки №437 до точки №438 участка № 20 по границе квартала № 7 Челкаковского участкового лесничества;

далее граница лесничества идет от точки №438 до точки №617 участка № 20 по границе квартала № 21 Бураевского сельского участкового лесничества;

далее граница лесничества идет от точки №616 до точки №715 участка № 20 по границе квартала № 7 Челкаковского участкового лесничества;

далее граница лесничества идет от точки №715 до точки №716 участка № 20 по границе квартала № 22 Бураевского сельского участкового лесничества;

далее граница лесничества идет от точки №715 до точки №716 участка № 20 по границе квартала № 7 Челкаковского участкового лесничества;

далее граница лесничества идет от точки №716 до точки №722 участка № 20 по границе квартала № 22 Бураевского сельского участкового лесничества;

далее граница лесничества идет от точки №722 до точки №723 участка № 20 по границе квартала № 6 Челкаковского участкового лесничества;

далее граница лесничества идет от точки №722 до точки №723 участка № 20 по границе квартала № 22 Бураевского сельского участкового лесничества;

далее граница лесничества идет от точки №723 до точки №729 участка № 20 по границе квартала № 6 Челкаковского участкового лесничества;

далее граница лесничества идет от точки №728 до точки №739 участка № 20 по границе квартала № 22 Бураевского сельского участкового лесничества;

далее граница лесничества идет от точки №739 до точки №740 участка № 20 по границе квартала № 6 Челкаковского участкового лесничества;

далее граница лесничества идет от точки №739 до точки №740 участка № 20 по границе квартала № 22 Бураевского сельского участкового лесничества;

далее граница лесничества идет от точки №740 до точки №802 участка № 20 по границе кварталов № 6,5,2,1 Челкаковского участкового лесничества;

далее граница лесничества идет от точки №802 до точки №803 участка № 20 по границе квартала № 8 Бураевского сельского участкового лесничества;

далее граница лесничества идет от точки №802 до точки №803 участка № 20 по границе квартала № 1 Челкаковского участкового лесничества;

далее граница лесничества идет от точки №803 до точки №828 участка № 20 по границе квартала № 8 Бураевского сельского участкового лесничества;

далее граница лесничества идет от точки №827 до точки №839 участка № 20 по границе кварталов № 1,2 Челкаковского участкового лесничества;

далее граница лесничества идет от точки №839 до точки №840 участка № 20 по границе квартала № 8 Бураевского сельского участкового лесничества;

далее граница лесничества идет от точки №839 до точки №840 участка № 20 по границе квартала № 2 Челкаковского участкового лесничества;

далее граница лесничества идет от точки №840 до точки №846 участка № 20 по границе квартала № 8 Бураевского сельского участкового лесничества;

далее граница лесничества идет от точки №845 до точки №847 участка № 20 по границе квартала № 2 Челкаковского участкового лесничества;

далее граница лесничества идет от точки №847 до точки №848 участка № 20 по границе квартала № 8 Бураевского сельского участкового лесничества;

далее граница лесничества идет от точки №847 до точки №848 участка № 20 по границе квартала № 2 Челкаковского участкового лесничества;

далее граница лесничества идет от точки №848 до точки №865 участка № 20 по границе квартала № 8 Бураевского сельского участкового лесничества;

далее граница лесничества идет от точки №864 до точки №867 участка № 20 по границе квартала № 2 Челкаковского участкового лесничества;

далее граница лесничества идет от точки №867 до точки №868 участка № 20 по границе квартала № 8 Бураевского сельского участкового лесничества;

далее граница лесничества идет от точки №867 до точки №868 участка № 20 по границе квартала № 2 Челкаковского участкового лесничества;

далее граница лесничества идет от точки №868 до точки №873 участка № 20 по границе квартала № 8 Бураевского сельского участкового лесничества;

далее граница лесничества идет от точки №872 до точки №889 участка № 20 по границе кварталов № 2,3 Челкаковского участкового лесничества;

далее граница лесничества идет от точки №889 до точки №890 участка № 20 по границе квартала № 8 Бураевского сельского участкового лесничества;

далее граница лесничества идет от точки №889 до точки №890 участка № 20 по границе квартала № 3 Челкаковского участкового лесничества;

далее граница лесничества идет от точки №890 до точки №897 участка № 20 по границе квартала № 8 Бураевского сельского участкового лесничества;

далее граница лесничества идет от точки №896 до точки №897 участка № 20 по границе квартала № 3 Челкаковского участкового лесничества;

далее граница лесничества идет от точки №897 до точки №898 участка № 20 по границе квартала № 8 Бураевского сельского участкового лесничества;

далее граница лесничества идет от точки №897 до точки №898 участка № 20 по границе квартала № 3 Челкаковского участкового лесничества;

далее граница лесничества идет от точки №898 до точки №918 участка № 20 по границе квартала № 8 Бураевского сельского участкового лесничества;

далее граница лесничества идет от точки №917 до точки №921 участка № 20 по границе квартала № 3 Челкаковского участкового лесничества;

далее граница лесничества идет от точки №921 до точки №922 участка № 20 по границе квартала № 8 Бураевского сельского участкового лесничества;

далее граница лесничества идет от точки №921 до точки №922 участка № 20 по границе квартала № 3 Челкаковского участкового лесничества;

далее граница лесничества идет от точки №922 до точки №934 участка № 20 по границе квартала № 8 Бураевского сельского участкового лесничества;

далее граница лесничества идет от точки №933 до точки №936 участка № 20 по границе квартала № 3 Челкаковского участкового лесничества;

далее граница лесничества идет от точки №936 до точки №937 участка № 20 по границе квартала № 8 Бураевского сельского участкового лесничества;

далее граница лесничества идет от точки №936 до точки №937 участка № 20 по границе квартала № 3 Челкаковского участкового лесничества;

далее граница лесничества идет от точки №937 до точки №955 участка № 20 по границе квартала № 8 Бураевского сельского участкового лесничества;

далее граница лесничества идет от точки №954 до точки №975 участка № 20 по границе кварталов № 3,4 Челкаковского участкового лесничества;

далее граница лесничества идет от точки №975 до точки №976 участка № 20 по границе квартала № 8 Бураевского сельского участкового лесничества;

далее граница лесничества идет от точки №975 до точки №976 участка № 20 по границе квартала № 4 Челкаковского участкового лесничества;

далее граница лесничества идет от точки №976 до точки №985 участка № 20 по границе квартала № 8 Бураевского сельского участкового лесничества;

далее граница лесничества идет от точки №984 до точки №988 участка № 20 по границе квартала № 4 Челкаковского участкового лесничества;

далее граница лесничества идет от точки №988 до точки №989 участка № 20 по границе квартала № 8 Бураевского сельского участкового лесничества;

далее граница лесничества идет от точки №988 до точки №989 участка № 20 по границе квартала № 4 Челкаковского участкового лесничества;

далее граница лесничества идет от точки №989 до точки №994 участка № 20 по границе квартала № 8 Бураевского сельского участкового лесничества;

далее граница лесничества идет от точки №993 до точки №997 участка № 20 по границе квартала № 4 Челкаковского участкового лесничества;

далее граница лесничества идет от точки №997 до точки №998 участка № 20 по границе квартала № 8 Бураевского сельского участкового лесничества;

далее граница лесничества идет от точки №997 до точки №998 участка № 20 по границе квартала № 4 Челкаковского участкового лесничества;

далее граница лесничества идет от точки №998 до точки №1005 участка № 20 по границе квартала № 8 Бураевского сельского участкового лесничества;

далее граница лесничества идет от точки №1004 до точки №1010 участка № 20 по границе квартала № 4 Челкаковского участкового лесничества;

далее граница лесничества идет от точки №1010 до точки №1011 участка № 20 по границе квартала № 8 Бураевского сельского участкового лесничества;

далее граница лесничества идет от точки №1010 до точки №1011 участка № 20 по границе квартала № 4 Челкаковского участкового лесничества;

далее граница лесничества идет от точки №1011 до точки №1031 участка № 20 по границе квартала № 8 Бураевского сельского участкового лесничества;

далее граница лесничества идет от точки №1030 до точки №1 участка № 20 по границе квартала № 4 Челкаковского участкового лесничества;

далее граница лесничества идет от точки №1072 до точки №1073 участка № 20 по границе квартала № 5 Челкаковского участкового лесничества;

далее граница лесничества идет от точки №1072 до точки №1192 участка № 20 по границе кварталов № 23,22 Бураевского сельского участкового лесничества;

далее граница лесничества идет от точки №1192 до точки №1193 участка № 20 по границе квартала № 6 Челкаковского участкового лесничества;

далее граница лесничества идет от точки №1192 до точки №1193 участка № 20 по границе квартала № 22 Бураевского сельского участкового лесничества;

далее граница лесничества идет от точки №1193 до точки №1195 участка № 20 по границе квартала № 6 Челкаковского участкового лесничества;

далее граница лесничества идет от точки №1194 до точки №1240 участка № 20 по границе квартала № 22 Бураевского сельского участкового лесничества;

далее граница лесничества идет от точки №1240 до точки №1241 участка № 20 по границе квартала № 5 Челкаковского участкового лесничества;

далее граница лесничества идет от точки №1240 до точки №1241 участка № 20 по границе квартала № 22 Бураевского сельского участкового лесничества;

далее граница лесничества идет от точки №1241 до точки №1073 участка № 20 по границе квартала № 5 Челкаковского участкового лесничества;

далее граница лесничества идет от точки №1072 до точки №1073 участка № 20 по границе квартала № 23 Бураевского сельского участкового лесничества;

далее граница лесничества идет от точки №1244 до точки №1260 участка № 20 по границе квартала № 6 Челкаковского участкового лесничества;

далее граница лесничества идет от точки №1259 до точки №1287 участка № 20 по границе квартала № 22 Бураевского сельского участкового лесничества;

далее граница лесничества идет от точки №1287 до точки №1288 участка № 20 по границе квартала № 6 Челкаковского участкового лесничества;

далее граница лесничества идет от точки №1287 до точки №1288 участка № 20 по границе квартала № 22 Бураевского сельского участкового лесничества;

далее граница лесничества идет от точки №1288 до точки №1245 участка № 20 по границе квартала № 6 Челкаковского участкового лесничества;

далее граница лесничества идет от точки №1295 до точки №1296 участка № 20 по границе квартала № 23 Бураевского сельского участкового лесничества;

далее граница лесничества идет от точки №1361 до точки №1362 участка № 20 по границе квартала № 6 Челкаковского участкового лесничества;

далее граница лесничества идет от точки №1361 до точки №1378 участка № 20 по границе квартала № 22 Бураевского сельского участкового лесничества;

далее граница лесничества идет от точки №1378 до точки №1379 участка № 20 по границе квартала № 6 Челкаковского участкового лесничества;

далее граница лесничества идет от точки №1378 до точки №1379 участка № 20 по границе квартала № 22 Бураевского сельского участкового лесничества;

далее граница лесничества идет от точки №1379 до точки №1362 участка № 20 по границе квартала № 6 Челкаковского участкового лесничества;

далее граница лесничества идет от точки №1361 до точки №1362 участка № 20 по границе квартала № 22 Бураевского сельского участкового лесничества;

далее граница лесничества идет от точки №1401 до точки №1402 участка № 20 по границе квартала № 23 Бураевского сельского участкового лесничества;

далее граница лесничества идет от точки №1418 до точки №1419 участка № 20 по границе квартала № 23 Бураевского сельского участкового лесничества;

далее граница лесничества идет от точки №1440 до точки №1441 участка № 20 по границе квартала № 23 Бураевского сельского участкового лесничества;

далее граница лесничества идет от точки №1469 до точки №1470 участка № 20 по границе квартала № 22 Бураевского сельского участкового лесничества;

далее граница лесничества идет от точки №1482 до точки №1483 участка № 20 по границе квартала № 23 Бураевского сельского участкового лесничества;

далее граница лесничества идет от точки №1500 до точки №1501 участка № 20 по границе квартала № 23 Бураевского сельского участкового лесничества;

далее граница лесничества идет от точки №1513 до точки №1514 участка № 20 по границе квартала № 21 Бураевского сельского участкового лесничества;

далее граница лесничества идет от точки №1529 до точки №1530 участка № 20 по границе квартала № 8 Бураевского сельского участкового лесничества;

далее граница лесничества идет от точки №1529 до точки №1531 участка № 20 по границе квартала № 3 Челкаковского участкового лесничества;

далее граница лесничества идет от точки №1531 до точки №1532 участка № 20 по границе квартала № 8 Бураевского сельского участкового лесничества;

далее граница лесничества идет от точки №1531 до точки №1532 участка № 20 по границе квартала № 3 Челкаковского участкового лесничества;

далее граница лесничества идет от точки №1532 до точки №1530 участка № 20 по границе квартала № 8 Бураевского сельского участкового лесничества;

далее граница лесничества идет от точки №1529 до точки №1530 участка № 20 по границе квартала № 3 Челкаковского участкового лесничества;

далее граница лесничества идет от точки №1537 до точки №1538 участка № 20 по границе квартала № 22 Бураевского сельского участкового лесничества;

далее граница лесничества идет от точки №1548 до точки №1549 участка № 20 по границе квартала № 23 Бураевского сельского участкового лесничества;

далее граница лесничества идет от точки №1559 до точки №1560 участка № 20 по границе квартала № 23 Бураевского сельского участкового лесничества;

далее граница лесничества идет от точки №1570 до точки №1571 участка № 20 по границе квартала № 22 Бураевского сельского участкового лесничества;

далее граница лесничества идет от точки №1582 до точки №1583 участка № 20 по границе квартала № 23 Бураевского сельского участкового лесничества;

далее граница лесничества идет от точки №1598 до точки №1599 участка № 20 по границе квартала № 23 Бураевского сельского участкового лесничества;

далее граница лесничества идет от точки №1610 до точки №1613 участка № 20 по границе квартала № 22 Бураевского сельского участкового лесничества;

далее граница лесничества идет от точки №1612 до точки №1614 участка № 20 по границе квартала № 7 Челкаковского участкового лесничества;

далее граница лесничества идет от точки №1614 до точки №1615 участка № 20 по границе квартала № 22 Бураевского сельского участкового лесничества;

далее граница лесничества идет от точки №1614 до точки №1615 участка № 20 по границе квартала № 7 Челкаковского участкового лесничества;

далее граница лесничества идет от точки №1615 до точки №1611 участка № 20 по границе квартала № 22 Бураевского сельского участкового лесничества;

далее граница лесничества идет от точки №1627 до точки №1628 участка № 20 по границе квартала № 22 Бураевского сельского участкового лесничества;

далее граница лесничества идет от точки №1641 до точки №1642 участка № 20 по границе квартала № 23 Бураевского сельского участкового лесничества;

далее граница лесничества идет от точки №1649 до точки №1650 участка № 20 по границе квартала № 22 Бураевского сельского участкового лесничества;

далее граница лесничества идет от точки №1 до точки №22 участка № 21 по границе квартала № 88 Бураевского участкового лесничества;

далее граница лесничества идет от точки №21 до точки №29 участка № 21 по границе квартала № 67 Бураевского сельского участкового лесничества;

далее граница лесничества идет от точки №29 до точки №30 участка № 21 по границе квартала № 90 Бураевского участкового лесничества;

далее граница лесничества идет от точки №29 до точки №30 участка № 21 по границе квартала № 67 Бураевского сельского участкового лесничества;

далее граница лесничества идет от точки №30 до точки №36 участка № 21 по границе квартала № 90 Бураевского участкового лесничества;

далее граница лесничества идет от точки №35 до точки №60 участка № 21 по границе квартала № 67 Бураевского сельского участкового лесничества;

далее граница лесничества идет от точки №60 до точки №61 участка № 21 по границе квартала № 90 Бураевского участкового лесничества;

далее граница лесничества идет от точки №60 до точки №61 участка № 21 по границе квартала № 67 Бураевского сельского участкового лесничества;

далее граница лесничества идет от точки №61 до точки №63 участка № 21 по границе квартала № 90 Бураевского участкового лесничества;

далее граница лесничества идет от точки №62 до точки №260 участка № 21 по границе кварталов № 67,65 Бураевского сельского участкового лесничества;

далее граница лесничества идет от точки №259 до точки №360 участка № 21 по границе квартала № 91 Бураевского участкового лесничества;

далее граница лесничества идет от точки №360 до точки №361 участка № 21 по границе квартала № 67 Бураевского сельского участкового лесничества;

далее граница лесничества идет от точки №360 до точки №361 участка № 21 по границе квартала № 91 Бураевского участкового лесничества;

далее граница лесничества идет от точки №361 до точки №453 участка № 21 по границе квартала № 67 Бураевского сельского участкового лесничества;

далее граница лесничества идет от точки №453 до точки №454 участка № 21 по границе квартала № 90 Бураевского участкового лесничества;

далее граница лесничества идет от точки №453 до точки №454 участка № 21 по границе квартала № 67 Бураевского сельского участкового лесничества;

далее граница лесничества идет от точки №454 до точки №490 участка № 21 по границе кварталов № 90,83 Бураевского участкового лесничества;

далее граница лесничества идет от точки №490 до точки №491 участка № 21 по границе квартала № 38 Бураевского сельского участкового лесничества;

далее граница лесничества идет от точки №490 до точки №491 участка № 21 по границе квартала № 83 Бураевского участкового лесничества;

далее граница лесничества идет от точки №491 до точки №498 участка № 21 по границе квартала № 38 Бураевского сельского участкового лесничества;

далее граница лесничества идет от точки №497 до точки №512 участка № 21 по границе квартала № 83 Бураевского участкового лесничества;

далее граница лесничества идет от точки №512 до точки №513 участка № 21 по границе квартала № 38 Бураевского сельского участкового лесничества;

далее граница лесничества идет от точки №512 до точки №513 участка № 21 по границе квартала № 83 Бураевского участкового лесничества;

далее граница лесничества идет от точки №513 до точки №520 участка № 21 по границе квартала № 38 Бураевского сельского участкового лесничества;

далее граница лесничества идет от точки №519 до точки №520 участка № 21 по границе квартала № 83 Бураевского участкового лесничества;

далее граница лесничества идет от точки №520 до точки №521 участка № 21 по границе квартала № 38 Бураевского сельского участкового лесничества;

далее граница лесничества идет от точки №520 до точки №521 участка № 21 по границе квартала № 83 Бураевского участкового лесничества;

далее граница лесничества идет от точки №521 до точки №546 участка № 21 по границе квартала № 38 Бураевского сельского участкового лесничества;

далее граница лесничества идет от точки №545 до точки №554 участка № 21 по границе квартала № 83 Бураевского участкового лесничества;

далее граница лесничества идет от точки №554 до точки №555 участка № 21 по границе квартала № 38 Бураевского сельского участкового лесничества;

далее граница лесничества идет от точки №554 до точки №555 участка № 21 по границе квартала № 83 Бураевского участкового лесничества;

далее граница лесничества идет от точки №555 до точки №565 участка № 21 по границе квартала № 38 Бураевского сельского участкового лесничества;

далее граница лесничества идет от точки №564 до точки №565 участка № 21 по границе квартала № 83 Бураевского участкового лесничества;

далее граница лесничества идет от точки №565 до точки №566 участка № 21 по границе квартала № 38 Бураевского сельского участкового лесничества;

далее граница лесничества идет от точки №565 до точки №566 участка № 21 по границе квартала № 83 Бураевского участкового лесничества;

далее граница лесничества идет от точки №566 до точки №579 участка № 21 по границе квартала № 38 Бураевского сельского участкового лесничества;

далее граница лесничества идет от точки №578 до точки №583 участка № 21 по границе кварталов № 83,82 Бураевского участкового лесничества;

далее граница лесничества идет от точки №582 до точки №592 участка № 21 по границе квартала № 38 Бураевского сельского участкового лесничества;

далее граница лесничества идет от точки №592 до точки №593 участка № 21 по границе квартала № 82 Бураевского участкового лесничества;

далее граница лесничества идет от точки №592 до точки №593 участка № 21 по границе квартала № 38 Бураевского сельского участкового лесничества;

далее граница лесничества идет от точки №593 до точки №594 участка № 21 по границе квартала № 82 Бураевского участкового лесничества;

далее граница лесничества идет от точки №593 до точки №604 участка № 21 по границе квартала № 38 Бураевского сельского участкового лесничества;

далее граница лесничества идет от точки №604 до точки №605 участка № 21 по границе квартала № 82 Бураевского участкового лесничества;

далее граница лесничества идет от точки №604 до точки №605 участка № 21 по границе квартала № 38 Бураевского сельского участкового лесничества;

далее граница лесничества идет от точки №605 до точки №611 участка № 21 по границе квартала № 82 Бураевского участкового лесничества;

далее граница лесничества идет от точки №610 до точки №629 участка № 21 по границе квартала № 39 Бураевского сельского участкового лесничества;

далее граница лесничества идет от точки №629 до точки №630 участка № 21 по границе квартала № 82 Бураевского участкового лесничества;

далее граница лесничества идет от точки №629 до точки №630 участка № 21 по границе квартала № 39 Бураевского сельского участкового лесничества;

далее граница лесничества идет от точки №630 до точки №631 участка № 21 по границе квартала № 82 Бураевского участкового лесничества;

далее граница лесничества идет от точки №630 до точки №640 участка № 21 по границе квартала № 39 Бураевского сельского участкового лесничества;

далее граница лесничества идет от точки №640 до точки №641 участка № 21 по границе квартала № 82 Бураевского участкового лесничества;

далее граница лесничества идет от точки №640 до точки №641 участка № 21 по границе квартала № 39 Бураевского сельского участкового лесничества;

далее граница лесничества идет от точки №641 до точки №643 участка № 21 по границе квартала № 82 Бураевского участкового лесничества;

далее граница лесничества идет от точки №642 до точки №652 участка № 21 по границе квартала № 39 Бураевского сельского участкового лесничества;

далее граница лесничества идет от точки №652 до точки №653 участка № 21 по границе квартала № 82 Бураевского участкового лесничества;

далее граница лесничества идет от точки №652 до точки №653 участка № 21 по границе квартала № 39 Бураевского сельского участкового лесничества;

далее граница лесничества идет от точки №653 до точки №666 участка № 21 по границе квартала № 82 Бураевского участкового лесничества;

далее граница лесничества идет от точки №665 до точки №668 участка № 21 по границе квартала № 39 Бураевского сельского участкового лесничества;

далее граница лесничества идет от точки №668 до точки №669 участка № 21 по границе квартала № 82 Бураевского участкового лесничества;

далее граница лесничества идет от точки №668 до точки №669 участка № 21 по границе квартала № 39 Бураевского сельского участкового лесничества;

далее граница лесничества идет от точки №669 до точки №672 участка № 21 по границе квартала № 82 Бураевского участкового лесничества;

далее граница лесничества идет от точки №671 до точки №678 участка № 21 по границе квартала № 39 Бураевского сельского участкового лесничества;

далее граница лесничества идет от точки №678 до точки №679 участка № 21 по границе квартала № 82 Бураевского участкового лесничества;

далее граница лесничества идет от точки №678 до точки №679 участка № 21 по границе квартала № 39 Бураевского сельского участкового лесничества;

далее граница лесничества идет от точки №679 до точки №680 участка № 21 по границе квартала № 82 Бураевского участкового лесничества;

далее граница лесничества идет от точки №679 до точки №689 участка № 21 по границе квартала № 39 Бураевского сельского участкового лесничества;

далее граница лесничества идет от точки №689 до точки №690 участка № 21 по границе квартала № 82 Бураевского участкового лесничества;

далее граница лесничества идет от точки №689 до точки №690 участка № 21 по границе квартала № 39 Бураевского сельского участкового лесничества;

далее граница лесничества идет от точки №690 до точки №691 участка № 21 по границе квартала № 82 Бураевского участкового лесничества;

далее граница лесничества идет от точки №690 до точки №696 участка № 21 по границе квартала № 39 Бураевского сельского участкового лесничества;

далее граница лесничества идет от точки №696 до точки №697 участка № 21 по границе квартала № 82 Бураевского участкового лесничества;

далее граница лесничества идет от точки №696 до точки №697 участка № 21 по границе квартала № 39 Бураевского сельского участкового лесничества;

далее граница лесничества идет от точки №697 до точки №698 участка № 21 по границе квартала № 82 Бураевского участкового лесничества;

далее граница лесничества идет от точки №697 до точки №705 участка № 21 по границе квартала № 39 Бураевского сельского участкового лесничества;

далее граница лесничества идет от точки №705 до точки №706 участка № 21 по границе квартала № 82 Бураевского участкового лесничества;

далее граница лесничества идет от точки №705 до точки №706 участка № 21 по границе квартала № 39 Бураевского сельского участкового лесничества;

далее граница лесничества идет от точки №706 до точки №711 участка № 21 по границе квартала № 82 Бураевского участкового лесничества;

далее граница лесничества идет от точки №710 до точки №722 участка № 21 по границе квартала № 39 Бураевского сельского участкового лесничества;

далее граница лесничества идет от точки №722 до точки №723 участка № 21 по границе квартала № 82 Бураевского участкового лесничества;

далее граница лесничества идет от точки №722 до точки №723 участка № 21 по границе квартала № 39 Бураевского сельского участкового лесничества;

далее граница лесничества идет от точки №723 до точки №725 участка № 21 по границе кварталов № 82,84 Бураевского участкового лесничества;

далее граница лесничества идет от точки №724 до точки №729 участка № 21 по границе квартала № 39 Бураевского сельского участкового лесничества;

далее граница лесничества идет от точки №729 до точки №730 участка № 21 по границе квартала № 84 Бураевского участкового лесничества;

далее граница лесничества идет от точки №729 до точки №730 участка № 21 по границе квартала № 39 Бураевского сельского участкового лесничества;

далее граница лесничества идет от точки №730 до точки №746 участка № 21 по границе кварталов № 84,85 Бураевского участкового лесничества;

далее граница лесничества идет от точки №745 до точки №749 участка № 21 по границе квартала № 67 Бураевского сельского участкового лесничества;

далее граница лесничества идет от точки №749 до точки №750 участка № 21 по границе квартала № 85 Бураевского участкового лесничества;

далее граница лесничества идет от точки №749 до точки №750 участка № 21 по границе квартала № 67 Бураевского сельского участкового лесничества;

далее граница лесничества идет от точки №750 до точки №752 участка № 21 по границе квартала № 85 Бураевского участкового лесничества;

далее граница лесничества идет от точки №751 до точки №757 участка № 21 по границе квартала № 67 Бураевского сельского участкового лесничества;

далее граница лесничества идет от точки №757 до точки №758 участка № 21 по границе квартала № 85 Бураевского участкового лесничества;

далее граница лесничества идет от точки №757 до точки №758 участка № 21 по границе квартала № 67 Бураевского сельского участкового лесничества;

далее граница лесничества идет от точки №758 до точки №763 участка № 21 по границе квартала № 85 Бураевского участкового лесничества;

далее граница лесничества идет от точки №762 до точки №771 участка № 21 по границе квартала № 67 Бураевского сельского участкового лесничества;

далее граница лесничества идет от точки №771 до точки №772 участка № 21 по границе квартала № 85 Бураевского участкового лесничества;

далее граница лесничества идет от точки №771 до точки №772 участка № 21 по границе квартала № 67 Бураевского сельского участкового лесничества;

далее граница лесничества идет от точки №772 до точки №1 участка № 21 по границе кварталов № 85,87,88 Бураевского участкового лесничества;

далее граница лесничества идет от точки №813 до точки №815 участка № 21 по границе квартала № 39 Бураевского сельского участкового лесничества;

далее граница лесничества идет от точки №815 до точки №816 участка № 21 по границе квартала № 82 Бураевского участкового лесничества;

далее граница лесничества идет от точки №815 до точки №816 участка № 21 по границе квартала № 39 Бураевского сельского участкового лесничества;

далее граница лесничества идет от точки №816 до точки №817 участка № 21 по границе квартала № 82 Бураевского участкового лесничества;

далее граница лесничества идет от точки №816 до точки №822 участка № 21 по границе квартала № 39 Бураевского сельского участкового лесничества;

далее граница лесничества идет от точки №822 до точки №823 участка № 21 по границе квартала № 82 Бураевского участкового лесничества;

далее граница лесничества идет от точки №822 до точки №823 участка № 21 по границе квартала № 39 Бураевского сельского участкового лесничества;

далее граница лесничества идет от точки №823 до точки №826 участка № 21 по границе квартала № 82 Бураевского участкового лесничества;

далее граница лесничества идет от точки №825 до точки №814 участка № 21 по границе квартала № 39 Бураевского сельского участкового лесничества;

далее граница лесничества идет от точки №826 до точки №845 участка № 21 по границе кварталов № 67,65 Бураевского сельского участкового лесничества;

далее граница лесничества идет от точки №844 до точки №879 участка № 21 по границе квартала № 91 Бураевского участкового лесничества;

далее граница лесничества идет от точки №879 до точки №880 участка № 21 по границе квартала № 67 Бураевского сельского участкового лесничества;

далее граница лесничества идет от точки №879 до точки №880 участка № 21 по границе квартала № 91 Бураевского участкового лесничества;

далее граница лесничества идет от точки №880 до точки №827 участка № 21 по границе кварталов № 67,65 Бураевского сельского участкового лесничества;

далее граница лесничества идет от точки №885 до точки №887 участка № 21 по границе квартала № 39 Бураевского сельского участкового лесничества;

далее граница лесничества идет от точки №887 до точки №888 участка № 21 по границе квартала № 82 Бураевского участкового лесничества;

далее граница лесничества идет от точки №887 до точки №888 участка № 21 по границе квартала № 39 Бураевского сельского участкового лесничества;

далее граница лесничества идет от точки №888 до точки №890 участка № 21 по границе квартала № 82 Бураевского участкового лесничества;

далее граница лесничества идет от точки №889 до точки №886 участка № 21 по границе квартала № 39 Бураевского сельского участкового лесничества;

далее граница лесничества идет от точки №894 до точки №895 участка № 21 по границе квартала № 39 Бураевского сельского участкового лесничества;

далее граница лесничества идет от точки №901 до точки №902 участка № 21 по границе квартала № 39 Бураевского сельского участкового лесничества;

далее граница лесничества идет от точки №1 до точки №28 участка № 22 по границе кварталов № 40,42 Челкаковского участкового лесничества;

далее граница лесничества идет от точки №28 до точки №29 участка № 22 по границе квартала № 43 Бураевского сельского участкового лесничества;

далее граница лесничества идет от точки №28 до точки №29 участка № 22 по границе квартала № 42 Челкаковского участкового лесничества;

далее граница лесничества идет от точки №29 до точки №99 участка № 22 по границе квартала № 43 Бураевского сельского участкового лесничества;

далее граница лесничества идет от точки №98 до точки №107 участка № 22 по границе квартала № 42 Челкаковского участкового лесничества;

далее граница лесничества идет от точки №107 до точки №108 участка № 22 по границе квартала № 43 Бураевского сельского участкового лесничества;

далее граница лесничества идет от точки №107 до точки №108 участка № 22 по границе квартала № 42 Челкаковского участкового лесничества;

далее граница лесничества идет от точки №108 до точки №118 участка № 22 по границе квартала № 43 Бураевского сельского участкового лесничества;

далее граница лесничества идет от точки №117 до точки №147 участка № 22 по границе кварталов № 42,44 Челкаковского участкового лесничества;

далее граница лесничества идет от точки №147 до точки №148 участка № 22 по границе квартала № 44 Бураевского сельского участкового лесничества;

далее граница лесничества идет от точки №147 до точки №148 участка № 22 по границе квартала № 44 Челкаковского участкового лесничества;

далее граница лесничества идет от точки №148 до точки №168 участка № 22 по границе квартала № 44 Бураевского сельского участкового лесничества;

далее граница лесничества идет от точки №167 до точки №177 участка № 22 по границе квартала № 44 Челкаковского участкового лесничества;

далее граница лесничества идет от точки №177 до точки №178 участка № 22 по границе квартала № 44 Бураевского сельского участкового лесничества;

далее граница лесничества идет от точки №177 до точки №178 участка № 22 по границе квартала № 44 Челкаковского участкового лесничества;

далее граница лесничества идет от точки №178 до точки №199 участка № 22 по границе квартала № 44 Бураевского сельского участкового лесничества;

далее граница лесничества идет от точки №198 до точки №204 участка № 22 по границе квартала № 44 Челкаковского участкового лесничества;

далее граница лесничества идет от точки №204 до точки №205 участка № 22 по границе квартала № 44 Бураевского сельского участкового лесничества;

далее граница лесничества идет от точки №204 до точки №205 участка № 22 по границе квартала № 44 Челкаковского участкового лесничества;

далее граница лесничества идет от точки №205 до точки №224 участка № 22 по границе квартала № 44 Бураевского сельского участкового лесничества;

далее граница лесничества идет от точки №223 до точки №266 участка № 22 по границе кварталов № 44,39,41,43,38,37,36 Челкаковского участкового лесничества;

далее граница лесничества идет от точки №266 до точки №267 участка № 22 по границе квартала № 19 Бураевского сельского участкового лесничества;

далее граница лесничества идет от точки №266 до точки №267 участка № 22 по границе квартала № 36 Челкаковского участкового лесничества;

далее граница лесничества идет от точки №267 до точки №270 участка № 22 по границе квартала № 19 Бураевского сельского участкового лесничества;

далее граница лесничества идет от точки №269 до точки №274 участка № 22 по границе квартала № 36 Челкаковского участкового лесничества;

далее граница лесничества идет от точки №274 до точки №275 участка № 22 по границе квартала № 19 Бураевского сельского участкового лесничества;

далее граница лесничества идет от точки №274 до точки №275 участка № 22 по границе квартала № 36 Челкаковского участкового лесничества;

далее граница лесничества идет от точки №275 до точки №280 участка № 22 по границе квартала № 19 Бураевского сельского участкового лесничества;

далее граница лесничества идет от точки №279 до точки №281 участка № 22 по границе квартала № 36 Челкаковского участкового лесничества;

далее граница лесничества идет от точки №281 до точки №282 участка № 22 по границе квартала № 19 Бураевского сельского участкового лесничества;

далее граница лесничества идет от точки №281 до точки №282 участка № 22 по границе квартала № 36 Челкаковского участкового лесничества;

далее граница лесничества идет от точки №282 до точки №288 участка № 22 по границе квартала № 19 Бураевского сельского участкового лесничества;

далее граница лесничества идет от точки №287 до точки №290 участка № 22 по границе кварталов № 36,37 Челкаковского участкового лесничества;

далее граница лесничества идет от точки №290 до точки №291 участка № 22 по границе квартала № 19 Бураевского сельского участкового лесничества;

далее граница лесничества идет от точки №290 до точки №291 участка № 22 по границе квартала № 37 Челкаковского участкового лесничества;

далее граница лесничества идет от точки №291 до точки №298 участка № 22 по границе квартала № 19 Бураевского сельского участкового лесничества;

далее граница лесничества идет от точки №297 до точки №325 участка № 22 по границе кварталов № 37,38 Челкаковского участкового лесничества;

далее граница лесничества идет от точки №324 до точки №345 участка № 22 по границе квартала № 19 Бураевского сельского участкового лесничества;

далее граница лесничества идет от точки №345 до точки №346 участка № 22 по границе квартала № 38 Челкаковского участкового лесничества;

далее граница лесничества идет от точки №345 до точки №346 участка № 22 по границе квартала № 19 Бураевского сельского участкового лесничества;

далее граница лесничества идет от точки №346 до точки №347 участка № 22 по границе квартала № 38 Челкаковского участкового лесничества;

далее граница лесничества идет от точки №347 до точки №348 участка № 22 по границе квартала № 42 Бураевского сельского участкового лесничества;

далее граница лесничества идет от точки №347 до точки №348 участка № 22 по границе квартала № 38 Челкаковского участкового лесничества;

далее граница лесничества идет от точки №348 до точки №362 участка № 22 по границе квартала № 42 Бураевского сельского участкового лесничества;

далее граница лесничества идет от точки №361 до точки №365 участка № 22 по границе квартала № 38 Челкаковского участкового лесничества;

далее граница лесничества идет от точки №365 до точки №366 участка № 22 по границе квартала № 42 Бураевского сельского участкового лесничества;

далее граница лесничества идет от точки №365 до точки №366 участка № 22 по границе квартала № 38 Челкаковского участкового лесничества;

далее граница лесничества идет от точки №366 до точки №385 участка № 22 по границе квартала № 42 Бураевского сельского участкового лесничества;

далее граница лесничества идет от точки №384 до точки №393 участка № 22 по границе квартала № 39 Челкаковского участкового лесничества;

далее граница лесничества идет от точки №393 до точки №394 участка № 22 по границе квартала № 42 Бураевского сельского участкового лесничества;

далее граница лесничества идет от точки №393 до точки №394 участка № 22 по границе квартала № 39 Челкаковского участкового лесничества;

далее граница лесничества идет от точки №394 до точки №407 участка № 22 по границе квартала № 42 Бураевского сельского участкового лесничества;

далее граница лесничества идет от точки №406 до точки №408 участка № 22 по границе квартала № 39 Челкаковского участкового лесничества;

далее граница лесничества идет от точки №408 до точки №409 участка № 22 по границе квартала № 42 Бураевского сельского участкового лесничества;

далее граница лесничества идет от точки №408 до точки №409 участка № 22 по границе квартала № 39 Челкаковского участкового лесничества;

далее граница лесничества идет от точки №409 до точки №419 участка № 22 по границе квартала № 42 Бураевского сельского участкового лесничества;

далее граница лесничества идет от точки №418 до точки №430 участка № 22 по границе кварталов № 44,42,40 Челкаковского участкового лесничества;

далее граница лесничества идет от точки №430 до точки №431 участка № 22 по границе квартала № 42 Бураевского сельского участкового лесничества;

далее граница лесничества идет от точки №430 до точки №431 участка № 22 по границе квартала № 40 Челкаковского участкового лесничества;

далее граница лесничества идет от точки №431 до точки №450 участка № 22 по границе квартала № 42 Бураевского сельского участкового лесничества;

далее граница лесничества идет от точки №449 до точки №1 участка № 22 по границе квартала № 40 Челкаковского участкового лесничества;

далее граница лесничества идет от точки №462 до точки №463 участка № 22 по границе квартала № 42 Бураевского сельского участкового лесничества;

далее граница лесничества идет от точки №474 до точки №475 участка № 22 по границе квартала № 44 Челкаковского участкового лесничества;

далее граница лесничества идет от точки №475 до точки №476 участка № 22 по границе квартала № 44 Бураевского сельского участкового лесничества;

далее граница лесничества идет от точки №475 до точки №476 участка № 22 по границе квартала № 44 Челкаковского участкового лесничества;

далее граница лесничества идет от точки №476 до точки №477 участка № 22 по границе квартала № 44 Бураевского сельского участкового лесничества;

далее граница лесничества идет от точки №476 до точки №475 участка № 22 по границе квартала № 44 Челкаковского участкового лесничества;

далее граница лесничества идет от точки №1 до точки №58 участка № 23 по границе квартала № 49 Рефандинского участкового лесничества;

далее граница лесничества идет от точки №57 до точки №67 участка № 23 по границе квартала № 125 Мишкинского сельского участкового лесничества;

далее граница лесничества идет от точки №67 до точки №68 участка № 23 по границе квартала № 49 Рефандинского участкового лесничества;

далее граница лесничества идет от точки №67 до точки №68 участка № 23 по границе квартала № 125 Мишкинского сельского участкового лесничества;

далее граница лесничества идет от точки №68 до точки №138 участка № 23 по границе квартала № 49 Рефандинского участкового лесничества;

далее граница лесничества идет от точки №137 до точки №150 участка № 23 по границе квартала № 125 Мишкинского сельского участкового лесничества;

далее граница лесничества идет от точки №150 до точки №151 участка № 23 по границе квартала № 49 Рефандинского участкового лесничества;

далее граница лесничества идет от точки №150 до точки №151 участка № 23 по границе квартала № 125 Мишкинского сельского участкового лесничества;

далее граница лесничества идет от точки №151 до точки №768 участка № 23 по границе кварталов № 49,51,52,54,56 Рефандинского участкового лесничества;

далее граница лесничества идет от точки №768 до точки №769 участка № 23 по границе квартала № 129 Мишкинского сельского участкового лесничества;

далее граница лесничества идет от точки №768 до точки №769 участка № 23 по границе квартала № 56 Рефандинского участкового лесничества;

далее граница лесничества идет от точки №769 до точки №787 участка № 23 по границе квартала № 129 Мишкинского сельского участкового лесничества;

далее граница лесничества идет от точки №786 до точки №963 участка № 23 по границе кварталов № 56,55 Рефандинского участкового лесничества;

далее граница лесничества идет от точки №963 до точки №964 участка № 23 по границе квартала № 136 Мишкинского сельского участкового лесничества;

далее граница лесничества идет от точки №963 до точки №964 участка № 23 по границе квартала № 55 Рефандинского участкового лесничества;

далее граница лесничества идет от точки №964 до точки №990 участка № 23 по границе квартала № 136 Мишкинского сельского участкового лесничества;

далее граница лесничества идет от точки №989 до точки №991 участка № 23 по границе квартала № 55 Рефандинского участкового лесничества;

далее граница лесничества идет от точки №991 до точки №992 участка № 23 по границе квартала № 136 Мишкинского сельского участкового лесничества;

далее граница лесничества идет от точки №991 до точки №992 участка № 23 по границе квартала № 55 Рефандинского участкового лесничества;

далее граница лесничества идет от точки №992 до точки №1014 участка № 23 по границе квартала № 136 Мишкинского сельского участкового лесничества;

далее граница лесничества идет от точки №1013 до точки №1075 участка № 23 по границе квартала № 55 Рефандинского участкового лесничества;

далее граница лесничества идет от точки №1075 до точки №1076 участка № 23 по границе квартала № 136 Мишкинского сельского участкового лесничества;

далее граница лесничества идет от точки №1075 до точки №1076 участка № 23 по границе квартала № 55 Рефандинского участкового лесничества;

далее граница лесничества идет от точки №1076 до точки №1152 участка № 23 по границе квартала № 136 Мишкинского сельского участкового лесничества;

далее граница лесничества идет от точки №1151 до точки №1408 участка № 23 по границе кварталов № 55,54 Рефандинского участкового лесничества;

далее граница лесничества идет от точки №1408 до точки №1409 участка № 23 по границе квартала № 135 Мишкинского сельского участкового лесничества;

далее граница лесничества идет от точки №1408 до точки №1409 участка № 23 по границе квартала № 54 Рефандинского участкового лесничества;

далее граница лесничества идет от точки №1409 до точки №1421 участка № 23 по границе квартала № 135 Мишкинского сельского участкового лесничества;

далее граница лесничества идет от точки №1420 до точки №1425 участка № 23 по границе кварталов № 54,52 Рефандинского участкового лесничества;

далее граница лесничества идет от точки №1425 до точки №1426 участка № 23 по границе квартала № 135 Мишкинского сельского участкового лесничества;

далее граница лесничества идет от точки №1425 до точки №1426 участка № 23 по границе квартала № 52 Рефандинского участкового лесничества;

далее граница лесничества идет от точки №1426 до точки №1439 участка № 23 по границе квартала № 135 Мишкинского сельского участкового лесничества;

далее граница лесничества идет от точки №1438 до точки №1727 участка № 23 по границе кварталов № 52,50 Рефандинского участкового лесничества;

далее граница лесничества идет от точки №1726 до точки №1742 участка № 23 по границе квартала № 132 Мишкинского сельского участкового лесничества;

далее граница лесничества идет от точки №1742 до точки №1743 участка № 23 по границе квартала № 50 Рефандинского участкового лесничества;

далее граница лесничества идет от точки №1742 до точки №1743 участка № 23 по границе квартала № 132 Мишкинского сельского участкового лесничества;

далее граница лесничества идет от точки №1743 до точки №1752 участка № 23 по границе квартала № 50 Рефандинского участкового лесничества;

далее граница лесничества идет от точки №1751 до точки №1765 участка № 23 по границе квартала № 132 Мишкинского сельского участкового лесничества;

далее граница лесничества идет от точки №1765 до точки №1766 участка № 23 по границе квартала № 50 Рефандинского участкового лесничества;

далее граница лесничества идет от точки №1765 до точки №1766 участка № 23 по границе квартала № 132 Мишкинского сельского участкового лесничества;

далее граница лесничества идет от точки №1766 до точки №1945 участка № 23 по границе кварталов № 50,48 Рефандинского участкового лесничества;

далее граница лесничества идет от точки №1944 до точки №1997 участка № 23 по границе квартала № 125 Мишкинского сельского участкового лесничества;

далее граница лесничества идет от точки №1997 до точки №1998 участка № 23 по границе квартала № 48 Рефандинского участкового лесничества;

далее граница лесничества идет от точки №1997 до точки №1998 участка № 23 по границе квартала № 125 Мишкинского сельского участкового лесничества;

далее граница лесничества идет от точки №1998 до точки №2003 участка № 23 по границе квартала № 48 Рефандинского участкового лесничества;

далее граница лесничества идет от точки №2002 до точки №2011 участка № 23 по границе квартала № 125 Мишкинского сельского участкового лесничества;

далее граница лесничества идет от точки №2011 до точки №2012 участка № 23 по границе квартала № 48 Рефандинского участкового лесничества;

далее граница лесничества идет от точки №2011 до точки №2012 участка № 23 по границе квартала № 125 Мишкинского сельского участкового лесничества;

далее граница лесничества идет от точки №2012 до точки №2068 участка № 23 по границе кварталов № 48,49 Рефандинского участкового лесничества;

далее граница лесничества идет от точки №2067 до точки №2084 участка № 23 по границе квартала № 125 Мишкинского сельского участкового лесничества;

далее граница лесничества идет от точки №2084 до точки №2085 участка № 23 по границе квартала № 49 Рефандинского участкового лесничества;

далее граница лесничества идет от точки №2084 до точки №2085 участка № 23 по границе квартала № 125 Мишкинского сельского участкового лесничества;

далее граница лесничества идет от точки №2085 до точки №1 участка № 23 по границе квартала № 49 Рефандинского участкового лесничества;

далее граница лесничества идет от точки №2119 до точки №2120 участка № 23 по границе квартала № 55 Рефандинского участкового лесничества;

далее граница лесничества идет от точки №2169 до точки №2170 участка № 23 по границе кварталов № 49,51 Рефандинского участкового лесничества;

далее граница лесничества идет от точки №2371 до точки №2372 участка № 23 по границе кварталов № 56,55,54 Рефандинского участкового лесничества;

далее граница лесничества идет от точки №2431 до точки №2432 участка № 23 по границе квартала № 48 Рефандинского участкового лесничества;

далее граница лесничества идет от точки №2515 до точки №2516 участка № 23 по границе кварталов № 48,50 Рефандинского участкового лесничества;

далее граница лесничества идет от точки №2562 до точки №2563 участка № 23 по границе кварталов № 48,51 Рефандинского участкового лесничества;

далее граница лесничества идет от точки №2591 до точки №2592 участка № 23 по границе квартала № 51 Рефандинского участкового лесничества;

далее граница лесничества идет от точки №2615 до точки №2616 участка № 23 по границе квартала № 51 Рефандинского участкового лесничества;

далее граница лесничества идет от точки №2639 до точки №2640 участка № 23 по границе квартала № 51 Рефандинского участкового лесничества;

далее граница лесничества идет от точки №1 до точки №10 участка № 24 по границе квартала № 53 Мишкинского сельского участкового лесничества;

далее граница лесничества идет от точки №10 до точки №11 участка № 24 по границе квартала № 125 Бирского участкового лесничества;

далее граница лесничества идет от точки №10 до точки №11 участка № 24 по границе квартала № 53 Мишкинского сельского участкового лесничества;

далее граница лесничества идет от точки №11 до точки №36 участка № 24 по границе кварталов № 125,124 Бирского участкового лесничества;

далее граница лесничества идет от точки №35 до точки №129 участка № 24 по границе кварталов № 22,24 Бирского сельского участкового лесничества;

далее граница лесничества идет от точки №129 до точки №130 участка № 24 по границе квартала № 124 Бирского участкового лесничества;

далее граница лесничества идет от точки №129 до точки №130 участка № 24 по границе квартала № 22 Бирского сельского участкового лесничества;

далее граница лесничества идет от точки №130 до точки №154 участка № 24 по границе кварталов № 124,119 Бирского участкового лесничества;

далее граница лесничества идет от точки №153 до точки №166 участка № 24 по границе квартала № 22 Бирского сельского участкового лесничества;

далее граница лесничества идет от точки №166 до точки №167 участка № 24 по границе квартала № 119 Бирского участкового лесничества;

далее граница лесничества идет от точки №166 до точки №167 участка № 24 по границе квартала № 22 Бирского сельского участкового лесничества;

далее граница лесничества идет от точки №167 до точки №304 участка № 24 по границе кварталов № 119,120,118,123,128,127 Бирского участкового лесничества;

далее граница лесничества идет от точки №303 до точки №318 участка № 24 по границе квартала № 23 Бирского сельского участкового лесничества;

далее граница лесничества идет от точки №318 до точки №319 участка № 24 по границе квартала № 127 Бирского участкового лесничества;

далее граница лесничества идет от точки №318 до точки №319 участка № 24 по границе квартала № 23 Бирского сельского участкового лесничества;

далее граница лесничества идет от точки №319 до точки №402 участка № 24 по границе кварталов № 127,126,122 Бирского участкового лесничества;

далее граница лесничества идет от точки №401 до точки №445 участка № 24 по границе квартала № 19 Бирского сельского участкового лесничества;

далее граница лесничества идет от точки №445 до точки №446 участка № 24 по границе квартала № 122 Бирского участкового лесничества;

далее граница лесничества идет от точки №445 до точки №446 участка № 24 по границе квартала № 19 Бирского сельского участкового лесничества;

далее граница лесничества идет от точки №446 до точки №547 участка № 24 по границе кварталов № 122,123,118,119,117,120,121,125 Бирского участкового лесничества;

далее граница лесничества идет от точки №546 до точки №1 участка № 24 по границе квартала № 53 Мишкинского сельского участкового лесничества;

далее граница лесничества идет от точки №550 до точки №551 участка № 24 по границе квартала № 122 Бирского участкового лесничества;

далее граница лесничества идет от точки №550 до точки №551 участка № 24 по границе квартала № 19 Бирского сельского участкового лесничества;

далее граница лесничества идет от точки №551 до точки №553 участка № 24 по границе квартала № 122 Бирского участкового лесничества;

далее граница лесничества идет от точки №552 до точки №557 участка № 24 по границе квартала № 19 Бирского сельского участкового лесничества;

далее граница лесничества идет от точки №550 до точки №551 участка № 24 по границе квартала № 122 Бирского участкового лесничества;

далее граница лесничества идет от точки №550 до точки №551 участка № 24 по границе квартала № 19 Бирского сельского участкового лесничества;

далее граница лесничества идет от точки №1 до точки №29 участка № 25 по границе квартала № 16 Бураевского сельского участкового лесничества;

далее граница лесничества идет от точки №29 до точки №30 участка № 25 по границе квартала № 32 Бураевского участкового лесничества;

далее граница лесничества идет от точки №29 до точки №30 участка № 25 по границе квартала № 16 Бураевского сельского участкового лесничества;

далее граница лесничества идет от точки №30 до точки №39 участка № 25 по границе кварталов № 32,37 Бураевского участкового лесничества;

далее граница лесничества идет от точки №38 до точки №54 участка № 25 по границе квартала № 16 Бураевского сельского участкового лесничества;

далее граница лесничества идет от точки №54 до точки №55 участка № 25 по границе квартала № 37 Бураевского участкового лесничества;

далее граница лесничества идет от точки №54 до точки №55 участка № 25 по границе квартала № 16 Бураевского сельского участкового лесничества;

далее граница лесничества идет от точки №55 до точки №57 участка № 25 по границе квартала № 37 Бураевского участкового лесничества;

далее граница лесничества идет от точки №56 до точки №65 участка № 25 по границе квартала № 16 Бураевского сельского участкового лесничества;

далее граница лесничества идет от точки №65 до точки №66 участка № 25 по границе квартала № 37 Бураевского участкового лесничества;

далее граница лесничества идет от точки №65 до точки №66 участка № 25 по границе квартала № 16 Бураевского сельского участкового лесничества;

далее граница лесничества идет от точки №66 до точки №77 участка № 25 по границе квартала № 37 Бураевского участкового лесничества;

далее граница лесничества идет от точки №76 до точки №94 участка № 25 по границе квартала № 16 Бураевского сельского участкового лесничества;

далее граница лесничества идет от точки №94 до точки №95 участка № 25 по границе квартала № 37 Бураевского участкового лесничества;

далее граница лесничества идет от точки №94 до точки №95 участка № 25 по границе квартала № 16 Бураевского сельского участкового лесничества;

далее граница лесничества идет от точки №95 до точки №96 участка № 25 по границе квартала № 37 Бураевского участкового лесничества;

далее граница лесничества идет от точки №95 до точки №114 участка № 25 по границе квартала № 16 Бураевского сельского участкового лесничества;

далее граница лесничества идет от точки №114 до точки №115 участка № 25 по границе кварталов № 36,37 Бураевского участкового лесничества;

далее граница лесничества идет от точки №114 до точки №115 участка № 25 по границе квартала № 16 Бураевского сельского участкового лесничества;

далее граница лесничества идет от точки №115 до точки №119 участка № 25 по границе квартала № 36 Бураевского участкового лесничества;

далее граница лесничества идет от точки №118 до точки №134 участка № 25 по границе квартала № 16 Бураевского сельского участкового лесничества;

далее граница лесничества идет от точки №134 до точки №135 участка № 25 по границе квартала № 36 Бураевского участкового лесничества;

далее граница лесничества идет от точки №134 до точки №135 участка № 25 по границе квартала № 16 Бураевского сельского участкового лесничества;

далее граница лесничества идет от точки №135 до точки №153 участка № 25 по границе кварталов № 36,30 Бураевского участкового лесничества;

далее граница лесничества идет от точки №152 до точки №168 участка № 25 по границе квартала № 16 Бураевского сельского участкового лесничества;

далее граница лесничества идет от точки №168 до точки №169 участка № 25 по границе квартала № 30 Бураевского участкового лесничества;

далее граница лесничества идет от точки №168 до точки №169 участка № 25 по границе квартала № 16 Бураевского сельского участкового лесничества;

далее граница лесничества идет от точки №169 до точки №171 участка № 25 по границе квартала № 30 Бураевского участкового лесничества;

далее граница лесничества идет от точки №170 до точки №189 участка № 25 по границе квартала № 13 Бураевского сельского участкового лесничества;

далее граница лесничества идет от точки №189 до точки №190 участка № 25 по границе квартала № 30 Бураевского участкового лесничества;

далее граница лесничества идет от точки №189 до точки №190 участка № 25 по границе квартала № 13 Бураевского сельского участкового лесничества;

далее граница лесничества идет от точки №190 до точки №192 участка № 25 по границе квартала № 30 Бураевского участкового лесничества;

далее граница лесничества идет от точки №191 до точки №200 участка № 25 по границе квартала № 13 Бураевского сельского участкового лесничества;

далее граница лесничества идет от точки №200 до точки №201 участка № 25 по границе квартала № 30 Бураевского участкового лесничества;

далее граница лесничества идет от точки №200 до точки №201 участка № 25 по границе квартала № 13 Бураевского сельского участкового лесничества;

далее граница лесничества идет от точки №201 до точки №203 участка № 25 по границе квартала № 30 Бураевского участкового лесничества;

далее граница лесничества идет от точки №202 до точки №229 участка № 25 по границе квартала № 13 Бураевского сельского участкового лесничества;

далее граница лесничества идет от точки №229 до точки №230 участка № 25 по границе квартала № 30 Бураевского участкового лесничества;

далее граница лесничества идет от точки №229 до точки №230 участка № 25 по границе квартала № 13 Бураевского сельского участкового лесничества;

далее граница лесничества идет от точки №230 до точки №234 участка № 25 по границе квартала № 30 Бураевского участкового лесничества;

далее граница лесничества идет от точки №233 до точки №380 участка № 25 по границе квартала № 11 Бураевского сельского участкового лесничества;

далее граница лесничества идет от точки №380 до точки №381 участка № 25 по границе квартала № 30 Бураевского участкового лесничества;

далее граница лесничества идет от точки №380 до точки №381 участка № 25 по границе квартала № 11 Бураевского сельского участкового лесничества;

далее граница лесничества идет от точки №381 до точки №383 участка № 25 по границе квартала № 30 Бураевского участкового лесничества;

далее граница лесничества идет от точки №382 до точки №399 участка № 25 по границе квартала № 2 Бураевского сельского участкового лесничества;

далее граница лесничества идет от точки №399 до точки №400 участка № 25 по границе квартала № 18 Бураевского участкового лесничества;

далее граница лесничества идет от точки №399 до точки №400 участка № 25 по границе квартала № 2 Бураевского сельского участкового лесничества;

далее граница лесничества идет от точки №400 до точки №401 участка № 25 по границе квартала № 18 Бураевского участкового лесничества;

далее граница лесничества идет от точки №400 до точки №411 участка № 25 по границе квартала № 2 Бураевского сельского участкового лесничества;

далее граница лесничества идет от точки №411 до точки №412 участка № 25 по границе квартала № 18 Бураевского участкового лесничества;

далее граница лесничества идет от точки №411 до точки №417 участка № 25 по границе кварталов № 2,11 Бураевского сельского участкового лесничества;

далее граница лесничества идет от точки №417 до точки №418 участка № 25 по границе квартала № 18 Бураевского участкового лесничества;

далее граница лесничества идет от точки №417 до точки №418 участка № 25 по границе квартала № 11 Бураевского сельского участкового лесничества;

далее граница лесничества идет от точки №418 до точки №422 участка № 25 по границе квартала № 18 Бураевского участкового лесничества;

далее граница лесничества идет от точки №421 до точки №424 участка № 25 по границе квартала № 11 Бураевского сельского участкового лесничества;

далее граница лесничества идет от точки №424 до точки №425 участка № 25 по границе квартала № 16 Бураевского участкового лесничества;

далее граница лесничества идет от точки №424 до точки №425 участка № 25 по границе квартала № 11 Бураевского сельского участкового лесничества;

далее граница лесничества идет от точки №425 до точки №427 участка № 25 по границе квартала № 16 Бураевского участкового лесничества;

далее граница лесничества идет от точки №426 до точки №442 участка № 25 по границе квартала № 11 Бураевского сельского участкового лесничества;

далее граница лесничества идет от точки №442 до точки №443 участка № 25 по границе квартала № 16 Бураевского участкового лесничества;

далее граница лесничества идет от точки №442 до точки №443 участка № 25 по границе квартала № 11 Бураевского сельского участкового лесничества;

далее граница лесничества идет от точки №443 до точки №445 участка № 25 по границе квартала № 16 Бураевского участкового лесничества;

далее граница лесничества идет от точки №444 до точки №491 участка № 25 по границе квартала № 11 Бураевского сельского участкового лесничества;

далее граница лесничества идет от точки №491 до точки №492 участка № 25 по границе квартала № 16 Бураевского участкового лесничества;

далее граница лесничества идет от точки №491 до точки №492 участка № 25 по границе квартала № 11 Бураевского сельского участкового лесничества;

далее граница лесничества идет от точки №492 до точки №495 участка № 25 по границе квартала № 16 Бураевского участкового лесничества;

далее граница лесничества идет от точки №494 до точки №496 участка № 25 по границе квартала № 11 Бураевского сельского участкового лесничества;

далее граница лесничества идет от точки №496 до точки №497 участка № 25 по границе квартала № 16 Бураевского участкового лесничества;

далее граница лесничества идет от точки №496 до точки №497 участка № 25 по границе квартала № 11 Бураевского сельского участкового лесничества;

далее граница лесничества идет от точки №497 до точки №504 участка № 25 по границе квартала № 16 Бураевского участкового лесничества;

далее граница лесничества идет от точки №503 до точки №538 участка № 25 по границе квартала № 2 Бураевского сельского участкового лесничества;

далее граница лесничества идет от точки №538 до точки №539 участка № 25 по границе квартала № 7 Бураевского участкового лесничества;

далее граница лесничества идет от точки №538 до точки №539 участка № 25 по границе квартала № 2 Бураевского сельского участкового лесничества;

далее граница лесничества идет от точки №539 до точки №561 участка № 25 по границе квартала № 7 Бураевского участкового лесничества;

далее граница лесничества идет от точки №561 до точки №562 участка № 25 по границе квартала № 1 Бураевского сельского участкового лесничества;

далее граница лесничества идет от точки №561 до точки №562 участка № 25 по границе квартала № 7 Бураевского участкового лесничества;

далее граница лесничества идет от точки №562 до точки №610 участка № 25 по границе квартала № 1 Бураевского сельского участкового лесничества;

далее граница лесничества идет от точки №609 до точки №621 участка № 25 по границе кварталов № 7,8 Бураевского участкового лесничества;

далее граница лесничества идет от точки №620 до точки №627 участка № 25 по границе квартала № 2 Бураевского сельского участкового лесничества;

далее граница лесничества идет от точки №627 до точки №628 участка № 25 по границе квартала № 8 Бураевского участкового лесничества;

далее граница лесничества идет от точки №627 до точки №628 участка № 25 по границе квартала № 2 Бураевского сельского участкового лесничества;

далее граница лесничества идет от точки №628 до точки №629 участка № 25 по границе квартала № 8 Бураевского участкового лесничества;

далее граница лесничества идет от точки №628 до точки №633 участка № 25 по границе квартала № 2 Бураевского сельского участкового лесничества;

далее граница лесничества идет от точки №633 до точки №634 участка № 25 по границе квартала № 8 Бураевского участкового лесничества;

далее граница лесничества идет от точки №633 до точки №634 участка № 25 по границе квартала № 2 Бураевского сельского участкового лесничества;

далее граница лесничества идет от точки №634 до точки №635 участка № 25 по границе квартала № 8 Бураевского участкового лесничества;

далее граница лесничества идет от точки №634 до точки №648 участка № 25 по границе квартала № 2 Бураевского сельского участкового лесничества;

далее граница лесничества идет от точки №648 до точки №649 участка № 25 по границе квартала № 8 Бураевского участкового лесничества;

далее граница лесничества идет от точки №648 до точки №649 участка № 25 по границе квартала № 2 Бураевского сельского участкового лесничества;

далее граница лесничества идет от точки №649 до точки №655 участка № 25 по границе квартала № 8 Бураевского участкового лесничества;

далее граница лесничества идет от точки №654 до точки №711 участка № 25 по границе квартала № 2 Бураевского сельского участкового лесничества;

далее граница лесничества идет от точки №711 до точки №712 участка № 25 по границе квартала № 16 Бураевского участкового лесничества;

далее граница лесничества идет от точки №711 до точки №712 участка № 25 по границе квартала № 2 Бураевского сельского участкового лесничества;

далее граница лесничества идет от точки №712 до точки №713 участка № 25 по границе квартала № 16 Бураевского участкового лесничества;

далее граница лесничества идет от точки №712 до точки №719 участка № 25 по границе квартала № 2 Бураевского сельского участкового лесничества;

далее граница лесничества идет от точки №719 до точки №720 участка № 25 по границе квартала № 16 Бураевского участкового лесничества;

далее граница лесничества идет от точки №719 до точки №720 участка № 25 по границе квартала № 2 Бураевского сельского участкового лесничества;

далее граница лесничества идет от точки №720 до точки №729 участка № 25 по границе квартала № 16 Бураевского участкового лесничества;

далее граница лесничества идет от точки №728 до точки №731 участка № 25 по границе квартала № 2 Бураевского сельского участкового лесничества;

далее граница лесничества идет от точки №731 до точки №732 участка № 25 по границе квартала № 16 Бураевского участкового лесничества;

далее граница лесничества идет от точки №731 до точки №732 участка № 25 по границе квартала № 2 Бураевского сельского участкового лесничества;

далее граница лесничества идет от точки №732 до точки №735 участка № 25 по границе кварталов № 18,16 Бураевского участкового лесничества;

далее граница лесничества идет от точки №734 до точки №745 участка № 25 по границе квартала № 2 Бураевского сельского участкового лесничества;

далее граница лесничества идет от точки №745 до точки №746 участка № 25 по границе квартала № 18 Бураевского участкового лесничества;

далее граница лесничества идет от точки №745 до точки №746 участка № 25 по границе квартала № 2 Бураевского сельского участкового лесничества;

далее граница лесничества идет от точки №746 до точки №751 участка № 25 по границе квартала № 18 Бураевского участкового лесничества;

далее граница лесничества идет от точки №750 до точки №756 участка № 25 по границе квартала № 2 Бураевского сельского участкового лесничества;

далее граница лесничества идет от точки №756 до точки №757 участка № 25 по границе квартала № 18 Бураевского участкового лесничества;

далее граница лесничества идет от точки №756 до точки №757 участка № 25 по границе квартала № 2 Бураевского сельского участкового лесничества;

далее граница лесничества идет от точки №757 до точки №766 участка № 25 по границе квартала № 18 Бураевского участкового лесничества;

далее граница лесничества идет от точки №765 до точки №794 участка № 25 по границе квартала № 2 Бураевского сельского участкового лесничества;

далее граница лесничества идет от точки №794 до точки №795 участка № 25 по границе квартала № 30 Бураевского участкового лесничества;

далее граница лесничества идет от точки №794 до точки №795 участка № 25 по границе квартала № 2 Бураевского сельского участкового лесничества;

далее граница лесничества идет от точки №795 до точки №796 участка № 25 по границе квартала № 30 Бураевского участкового лесничества;

далее граница лесничества идет от точки №795 до точки №802 участка № 25 по границе квартала № 2 Бураевского сельского участкового лесничества;

далее граница лесничества идет от точки №802 до точки №803 участка № 25 по границе квартала № 30 Бураевского участкового лесничества;

далее граница лесничества идет от точки №802 до точки №803 участка № 25 по границе квартала № 2 Бураевского сельского участкового лесничества;

далее граница лесничества идет от точки №803 до точки №807 участка № 25 по границе квартала № 30 Бураевского участкового лесничества;

далее граница лесничества идет от точки №806 до точки №818 участка № 25 по границе квартала № 2 Бураевского сельского участкового лесничества;

далее граница лесничества идет от точки №818 до точки №819 участка № 25 по границе квартала № 31 Бураевского участкового лесничества;

далее граница лесничества идет от точки №818 до точки №819 участка № 25 по границе квартала № 2 Бураевского сельского участкового лесничества;

далее граница лесничества идет от точки №819 до точки №860 участка № 25 по границе кварталов № 31,32 Бураевского участкового лесничества;

далее граница лесничества идет от точки №859 до точки №1 участка № 25 по границе квартала № 16 Бураевского сельского участкового лесничества;

далее граница лесничества идет от точки №870 до точки №871 участка № 25 по границе квартала № 11 Бураевского сельского участкового лесничества;

далее граница лесничества идет от точки №882 до точки №883 участка № 25 по границе квартала № 30 Бураевского участкового лесничества;

далее граница лесничества идет от точки №882 до точки №883 участка № 25 по границе квартала № 11 Бураевского сельского участкового лесничества;

далее граница лесничества идет от точки №883 до точки №884 участка № 25 по границе квартала № 30 Бураевского участкового лесничества;

далее граница лесничества идет от точки №883 до точки №890 участка № 25 по границе квартала № 11 Бураевского сельского участкового лесничества;

далее граница лесничества идет от точки №882 до точки №883 участка № 25 по границе квартала № 30 Бураевского участкового лесничества;

далее граница лесничества идет от точки №882 до точки №883 участка № 25 по границе квартала № 11 Бураевского сельского участкового лесничества;

далее граница лесничества идет от точки №890 до точки №891 участка № 25 по границе квартала № 30 Бураевского участкового лесничества;

далее граница лесничества идет от точки №890 до точки №897 участка № 25 по границе квартала № 11 Бураевского сельского участкового лесничества;

далее граница лесничества идет от точки №897 до точки №898 участка № 25 по границе квартала № 30 Бураевского участкового лесничества;

далее граница лесничества идет от точки №897 до точки №898 участка № 25 по границе квартала № 11 Бураевского сельского участкового лесничества;

далее граница лесничества идет от точки №890 до точки №891 участка № 25 по границе квартала № 30 Бураевского участкового лесничества;

далее граница лесничества идет от точки №890 до точки №891 участка № 25 по границе квартала № 11 Бураевского сельского участкового лесничества;

далее граница лесничества идет от точки №898 до точки №899 участка № 25 по границе квартала № 30 Бураевского участкового лесничества;

далее граница лесничества идет от точки №898 до точки №899 участка № 25 по границе квартала № 11 Бураевского сельского участкового лесничества;

далее граница лесничества идет от точки №899 до точки №900 участка № 25 по границе квартала № 30 Бураевского участкового лесничества;

далее граница лесничества идет от точки №899 до точки №906 участка № 25 по границе квартала № 11 Бураевского сельского участкового лесничества;

далее граница лесничества идет от точки №898 до точки №899 участка № 25 по границе квартала № 30 Бураевского участкового лесничества;

далее граница лесничества идет от точки №898 до точки №899 участка № 25 по границе квартала № 11 Бураевского сельского участкового лесничества;

далее граница лесничества идет от точки №906 до точки №907 участка № 25 по границе квартала № 11 Бураевского сельского участкового лесничества;

далее граница лесничества идет от точки №918 до точки №919 участка № 25 по границе квартала № 30 Бураевского участкового лесничества;

далее граница лесничества идет от точки №918 до точки №925 участка № 25 по границе квартала № 11 Бураевского сельского участкового лесничества;

далее граница лесничества идет от точки №925 до точки №926 участка № 25 по границе квартала № 30 Бураевского участкового лесничества;

далее граница лесничества идет от точки №925 до точки №926 участка № 25 по границе квартала № 11 Бураевского сельского участкового лесничества;

далее граница лесничества идет от точки №918 до точки №919 участка № 25 по границе квартала № 30 Бураевского участкового лесничества;

далее граница лесничества идет от точки №918 до точки №919 участка № 25 по границе квартала № 11 Бураевского сельского участкового лесничества;

далее граница лесничества идет от точки №926 до точки №927 участка № 25 по границе квартала № 16 Бураевского участкового лесничества;

далее граница лесничества идет от точки №926 до точки №927 участка № 25 по границе квартала № 11 Бураевского сельского участкового лесничества;

далее граница лесничества идет от точки №927 до точки №928 участка № 25 по границе квартала № 16 Бураевского участкового лесничества;

далее граница лесничества идет от точки №927 до точки №930 участка № 25 по границе квартала № 11 Бураевского сельского участкового лесничества;

далее граница лесничества идет от точки №926 до точки №927 участка № 25 по границе квартала № 16 Бураевского участкового лесничества;

далее граница лесничества идет от точки №926 до точки №927 участка № 25 по границе квартала № 11 Бураевского сельского участкового лесничества;

далее граница лесничества идет от точки №1 до точки №85 участка № 26 по границе квартала № 63 Бураевского участкового лесничества;

далее граница лесничества идет от точки №85 до точки №86 участка № 26 по границе квартала № 33 Бураевского сельского участкового лесничества;

далее граница лесничества идет от точки №85 до точки №86 участка № 26 по границе квартала № 63 Бураевского участкового лесничества;

далее граница лесничества идет от точки №86 до точки №92 участка № 26 по границе квартала № 33 Бураевского сельского участкового лесничества;

далее граница лесничества идет от точки №91 до точки №103 участка № 26 по границе квартала № 63 Бураевского участкового лесничества;

далее граница лесничества идет от точки №103 до точки №104 участка № 26 по границе квартала № 33 Бураевского сельского участкового лесничества;

далее граница лесничества идет от точки №103 до точки №104 участка № 26 по границе квартала № 63 Бураевского участкового лесничества;

далее граница лесничества идет от точки №104 до точки №116 участка № 26 по границе квартала № 33 Бураевского сельского участкового лесничества;

далее граница лесничества идет от точки №115 до точки №164 участка № 26 по границе квартала № 63 Бураевского участкового лесничества;

далее граница лесничества идет от точки №164 до точки №165 участка № 26 по границе квартала № 33 Бураевского сельского участкового лесничества;

далее граница лесничества идет от точки №164 до точки №165 участка № 26 по границе квартала № 63 Бураевского участкового лесничества;

далее граница лесничества идет от точки №165 до точки №173 участка № 26 по границе квартала № 33 Бураевского сельского участкового лесничества;

далее граница лесничества идет от точки №172 до точки №250 участка № 26 по границе кварталов № 63,62 Бураевского участкового лесничества;

далее граница лесничества идет от точки №250 до точки №251 участка № 26 по границе квартала № 33 Бураевского сельского участкового лесничества;

далее граница лесничества идет от точки №250 до точки №251 участка № 26 по границе квартала № 62 Бураевского участкового лесничества;

далее граница лесничества идет от точки №251 до точки №258 участка № 26 по границе квартала № 33 Бураевского сельского участкового лесничества;

далее граница лесничества идет от точки №257 до точки №451 участка № 26 по границе квартала № 62 Бураевского участкового лесничества;

далее граница лесничества идет от точки №450 до точки №463 участка № 26 по границе квартала № 9 Бураевского сельского участкового лесничества;

далее граница лесничества идет от точки №463 до точки №464 участка № 26 по границе квартала № 62 Бураевского участкового лесничества;

далее граница лесничества идет от точки №463 до точки №464 участка № 26 по границе квартала № 9 Бураевского сельского участкового лесничества;

далее граница лесничества идет от точки №464 до точки №465 участка № 26 по границе квартала № 62 Бураевского участкового лесничества;

далее граница лесничества идет от точки №464 до точки №479 участка № 26 по границе квартала № 9 Бураевского сельского участкового лесничества;

далее граница лесничества идет от точки №479 до точки №480 участка № 26 по границе квартала № 57 Бураевского участкового лесничества;

далее граница лесничества идет от точки №479 до точки №480 участка № 26 по границе квартала № 9 Бураевского сельского участкового лесничества;

далее граница лесничества идет от точки №480 до точки №496 участка № 26 по границе кварталов № 57,50,49,56 Бураевского участкового лесничества;

далее граница лесничества идет от точки №495 до точки №528 участка № 26 по границе квартала № 9 Бураевского сельского участкового лесничества;

далее граница лесничества идет от точки №528 до точки №529 участка № 26 по границе квартала № 56 Бураевского участкового лесничества;

далее граница лесничества идет от точки №528 до точки №529 участка № 26 по границе квартала № 9 Бураевского сельского участкового лесничества;

далее граница лесничества идет от точки №529 до точки №537 участка № 26 по границе квартала № 56 Бураевского участкового лесничества;

далее граница лесничества идет от точки №536 до точки №541 участка № 26 по границе квартала № 9 Бураевского сельского участкового лесничества;

далее граница лесничества идет от точки №541 до точки №542 участка № 26 по границе квартала № 56 Бураевского участкового лесничества;

далее граница лесничества идет от точки №541 до точки №542 участка № 26 по границе квартала № 9 Бураевского сельского участкового лесничества;

далее граница лесничества идет от точки №542 до точки №548 участка № 26 по границе квартала № 56 Бураевского участкового лесничества;

далее граница лесничества идет от точки №547 до точки №594 участка № 26 по границе квартала № 9 Бураевского сельского участкового лесничества;

далее граница лесничества идет от точки №594 до точки №595 участка № 26 по границе кварталов № 56,67 Бураевского участкового лесничества;

далее граница лесничества идет от точки №594 до точки №595 участка № 26 по границе квартала № 9 Бураевского сельского участкового лесничества;

далее граница лесничества идет от точки №595 до точки №819 участка № 26 по границе кварталов № 67,56,49,50,57 Бураевского участкового лесничества;

далее граница лесничества идет от точки №818 до точки №885 участка № 26 по границе квартала № 9 Бураевского сельского участкового лесничества;

далее граница лесничества идет от точки №885 до точки №886 участка № 26 по границе квартала № 57 Бураевского участкового лесничества;

далее граница лесничества идет от точки №885 до точки №886 участка № 26 по границе квартала № 9 Бураевского сельского участкового лесничества;

далее граница лесничества идет от точки №886 до точки №1 участка № 26 по границе кварталов № 57,63 Бураевского участкового лесничества;

далее граница лесничества идет от точки №1073 до точки №1074 участка № 26 по границе квартала № 56 Бураевского участкового лесничества;

далее граница лесничества идет от точки №1073 до точки №1078 участка № 26 по границе квартала № 9 Бураевского сельского участкового лесничества;

далее граница лесничества идет от точки №1078 до точки №1079 участка № 26 по границе квартала № 56 Бураевского участкового лесничества;

далее граница лесничества идет от точки №1078 до точки №1079 участка № 26 по границе квартала № 9 Бураевского сельского участкового лесничества;

далее граница лесничества идет от точки №1073 до точки №1074 участка № 26 по границе квартала № 56 Бураевского участкового лесничества;

далее граница лесничества идет от точки №1073 до точки №1074 участка № 26 по границе квартала № 9 Бураевского сельского участкового лесничества;

далее граница лесничества идет от точки №1 до точки №1 участка № 27 по границе квартала № 5 Бураевского сельского участкового лесничества;

далее граница лесничества идет от точки №1 до точки №2 участка № 27 по границе квартала № 22 Бураевского участкового лесничества;

далее граница лесничества идет от точки №1 до точки №2 участка № 27 по границе квартала № 5 Бураевского сельского участкового лесничества;

далее граница лесничества идет от точки №2 до точки №21 участка № 27 по границе кварталов № 22,24,23 Бураевского участкового лесничества;

далее граница лесничества идет от точки №20 до точки №70 участка № 27 по границе квартала № 4 Бураевского сельского участкового лесничества;

далее граница лесничества идет от точки №70 до точки №71 участка № 27 по границе квартала № 23 Бураевского участкового лесничества;

далее граница лесничества идет от точки №70 до точки №71 участка № 27 по границе квартала № 4 Бураевского сельского участкового лесничества;

далее граница лесничества идет от точки №71 до точки №95 участка № 27 по границе кварталов № 23,21,20,13 Бураевского участкового лесничества;

далее граница лесничества идет от точки №94 до точки №113 участка № 27 по границе квартала № 3 Бураевского сельского участкового лесничества;

далее граница лесничества идет от точки №113 до точки №114 участка № 27 по границе квартала № 12 Бураевского участкового лесничества;

далее граница лесничества идет от точки №113 до точки №114 участка № 27 по границе квартала № 3 Бураевского сельского участкового лесничества;

далее граница лесничества идет от точки №114 до точки №136 участка № 27 по границе кварталов № 12,4 Бураевского участкового лесничества;

далее граница лесничества идет от точки №135 до точки №187 участка № 27 по границе квартала № 3 Бураевского сельского участкового лесничества;

далее граница лесничества идет от точки №187 до точки №188 участка № 27 по границе квартала № 4 Бураевского участкового лесничества;

далее граница лесничества идет от точки №187 до точки №188 участка № 27 по границе квартала № 3 Бураевского сельского участкового лесничества;

далее граница лесничества идет от точки №188 до точки №318 участка № 27 по границе кварталов № 4,12,13 Бураевского участкового лесничества;

далее граница лесничества идет от точки №317 до точки №333 участка № 27 по границе квартала № 5 Бураевского сельского участкового лесничества;

далее граница лесничества идет от точки №333 до точки №334 участка № 27 по границе квартала № 13 Бураевского участкового лесничества;

далее граница лесничества идет от точки №333 до точки №334 участка № 27 по границе квартала № 5 Бураевского сельского участкового лесничества;

далее граница лесничества идет от точки №334 до точки №339 участка № 27 по границе кварталов № 13,20 Бураевского участкового лесничества;

далее граница лесничества идет от точки №338 до точки №358 участка № 27 по границе квартала № 5 Бураевского сельского участкового лесничества;

далее граница лесничества идет от точки №358 до точки №359 участка № 27 по границе квартала № 20 Бураевского участкового лесничества;

далее граница лесничества идет от точки №358 до точки №359 участка № 27 по границе квартала № 5 Бураевского сельского участкового лесничества;

далее граница лесничества идет от точки №359 до точки №361 участка № 27 по границе квартала № 20 Бураевского участкового лесничества;

далее граница лесничества идет от точки №360 до точки №452 участка № 27 по границе квартала № 5 Бураевского сельского участкового лесничества;

далее граница лесничества идет от точки №452 до точки №453 участка № 27 по границе квартала № 22 Бураевского участкового лесничества;

далее граница лесничества идет от точки №452 до точки №453 участка № 27 по границе квартала № 5 Бураевского сельского участкового лесничества;

далее граница лесничества идет от точки №453 до точки №454 участка № 27 по границе квартала № 22 Бураевского участкового лесничества;

далее граница лесничества идет от точки №453 до точки №1 участка № 27 по границе квартала № 5 Бураевского сельского участкового лесничества;

далее граница лесничества идет от точки №488 до точки №496 участка № 27 по границе квартала № 5 Бураевского сельского участкового лесничества;

далее граница лесничества идет от точки №496 до точки №497 участка № 27 по границе квартала № 13 Бураевского участкового лесничества;

далее граница лесничества идет от точки №496 до точки №497 участка № 27 по границе квартала № 5 Бураевского сельского участкового лесничества;

далее граница лесничества идет от точки №497 до точки №498 участка № 27 по границе квартала № 13 Бураевского участкового лесничества;

далее граница лесничества идет от точки №497 до точки №489 участка № 27 по границе квартала № 5 Бураевского сельского участкового лесничества;

далее граница лесничества идет от точки №500 до точки №501 участка № 27 по границе квартала № 5 Бураевского сельского участкового лесничества;

далее граница лесничества идет от точки №516 до точки №518 участка № 27 по границе квартала № 5 Бураевского сельского участкового лесничества;

далее граница лесничества идет от точки №518 до точки №519 участка № 27 по границе квартала № 22 Бураевского участкового лесничества;

далее граница лесничества идет от точки №518 до точки №519 участка № 27 по границе квартала № 5 Бураевского сельского участкового лесничества;

далее граница лесничества идет от точки №519 до точки №520 участка № 27 по границе квартала № 22 Бураевского участкового лесничества;

далее граница лесничества идет от точки №519 до точки №517 участка № 27 по границе квартала № 5 Бураевского сельского участкового лесничества;

далее граница лесничества идет от точки №525 до точки №530 участка № 27 по границе квартала № 5 Бураевского сельского участкового лесничества;

далее граница лесничества идет от точки №530 до точки №531 участка № 27 по границе квартала № 22 Бураевского участкового лесничества;

далее граница лесничества идет от точки №530 до точки №531 участка № 27 по границе квартала № 5 Бураевского сельского участкового лесничества;

далее граница лесничества идет от точки №531 до точки №532 участка № 27 по границе квартала № 22 Бураевского участкового лесничества;

далее граница лесничества идет от точки №531 до точки №526 участка № 27 по границе квартала № 5 Бураевского сельского участкового лесничества;

далее граница лесничества идет от точки №538 до точки №541 участка № 27 по границе квартала № 5 Бураевского сельского участкового лесничества;

далее граница лесничества идет от точки №541 до точки №542 участка № 27 по границе квартала № 22 Бураевского участкового лесничества;

далее граница лесничества идет от точки №541 до точки №542 участка № 27 по границе квартала № 5 Бураевского сельского участкового лесничества;

далее граница лесничества идет от точки №542 до точки №543 участка № 27 по границе квартала № 22 Бураевского участкового лесничества;

далее граница лесничества идет от точки №542 до точки №539 участка № 27 по границе квартала № 5 Бураевского сельского участкового лесничества;

далее граница лесничества идет от точки №547 до точки №548 участка № 27 по границе квартала № 5 Бураевского сельского участкового лесничества;

далее граница лесничества идет от точки №560 до точки №561 участка № 27 по границе квартала № 5 Бураевского сельского участкового лесничества;

далее граница лесничества идет от точки №575 до точки №577 участка № 27 по границе квартала № 3 Бураевского сельского участкового лесничества;

далее граница лесничества идет от точки №577 до точки №578 участка № 27 по границе квартала № 4 Бураевского участкового лесничества;

далее граница лесничества идет от точки №577 до точки №578 участка № 27 по границе квартала № 3 Бураевского сельского участкового лесничества;

далее граница лесничества идет от точки №578 до точки №579 участка № 27 по границе квартала № 4 Бураевского участкового лесничества;

далее граница лесничества идет от точки №578 до точки №576 участка № 27 по границе квартала № 3 Бураевского сельского участкового лесничества;

далее граница лесничества идет от точки №583 до точки №585 участка № 27 по границе квартала № 3 Бураевского сельского участкового лесничества;

далее граница лесничества идет от точки №585 до точки №586 участка № 27 по границе квартала № 4 Бураевского участкового лесничества;

далее граница лесничества идет от точки №585 до точки №586 участка № 27 по границе квартала № 3 Бураевского сельского участкового лесничества;

далее граница лесничества идет от точки №586 до точки №587 участка № 27 по границе квартала № 4 Бураевского участкового лесничества;

далее граница лесничества идет от точки №586 до точки №584 участка № 27 по границе квартала № 3 Бураевского сельского участкового лесничества;

далее граница лесничества идет от точки №1 до точки №383 участка № 28 по границе кварталов № 18,17 Бирского сельского участкового лесничества;

далее граница лесничества идет от точки №382 до точки №607 участка № 28 по границе кварталов № 44,36 Мишкинского сельского участкового лесничества;

далее граница лесничества идет от точки №607 до точки №608 участка № 28 по границе квартала № 17 Бирского сельского участкового лесничества;

далее граница лесничества идет от точки №607 до точки №608 участка № 28 по границе квартала № 44 Мишкинского сельского участкового лесничества;

далее граница лесничества идет от точки №608 до точки №620 участка № 28 по границе квартала № 17 Бирского сельского участкового лесничества;

далее граница лесничества идет от точки №619 до точки №974 участка № 28 по границе квартала № 44 Мишкинского сельского участкового лесничества;

далее граница лесничества идет от точки №973 до точки №990 участка № 28 по границе квартала № 79 Янтузовского участкового лесничества;

далее граница лесничества идет от точки №989 до точки №1211 участка № 28 по границе квартала № 5 Бирского сельского участкового лесничества;

далее граница лесничества идет от точки №1211 до точки №1212 участка № 28 по границе квартала № 79 Янтузовского участкового лесничества;

далее граница лесничества идет от точки №1211 до точки №1212 участка № 28 по границе квартала № 5 Бирского сельского участкового лесничества;

далее граница лесничества идет от точки №1212 до точки №1235 участка № 28 по границе квартала № 79 Янтузовского участкового лесничества;

далее граница лесничества идет от точки №1235 до точки №1236 участка № 28 по границе квартала № 15 Бирского сельского участкового лесничества;

далее граница лесничества идет от точки №1235 до точки №1236 участка № 28 по границе квартала № 79 Янтузовского участкового лесничества;

далее граница лесничества идет от точки №1236 до точки №1280 участка № 28 по границе квартала № 15 Бирского сельского участкового лесничества;

далее граница лесничества идет от точки №1279 до точки №1280 участка № 28 по границе квартала № 79 Янтузовского участкового лесничества;

далее граница лесничества идет от точки №1280 до точки №1281 участка № 28 по границе квартала № 17 Бирского сельского участкового лесничества;

далее граница лесничества идет от точки №1280 до точки №1281 участка № 28 по границе квартала № 79 Янтузовского участкового лесничества;

далее граница лесничества идет от точки №1281 до точки №1 участка № 28 по границе кварталов № 17,18 Бирского сельского участкового лесничества;

далее граница лесничества идет от точки №1305 до точки №1306 участка № 28 по границе квартала № 44 Мишкинского сельского участкового лесничества;

далее граница лесничества идет от точки №1372 до точки №1373 участка № 28 по границе квартала № 18 Бирского сельского участкового лесничества;

далее граница лесничества идет от точки №1417 до точки №1418 участка № 28 по границе квартала № 17 Бирского сельского участкового лесничества;

далее граница лесничества идет от точки №1417 до точки №1418 участка № 28 по границе квартала № 44 Мишкинского сельского участкового лесничества;

далее граница лесничества идет от точки №1418 до точки №1419 участка № 28 по границе квартала № 17 Бирского сельского участкового лесничества;

далее граница лесничества идет от точки №1418 до точки №1419 участка № 28 по границе квартала № 44 Мишкинского сельского участкового лесничества;

далее граница лесничества идет от точки №1419 до точки №1418 участка № 28 по границе квартала № 17 Бирского сельского участкового лесничества;

далее граница лесничества идет от точки №1417 до точки №1418 участка № 28 по границе квартала № 44 Мишкинского сельского участкового лесничества;

далее граница лесничества идет от точки №1438 до точки №1439 участка № 28 по границе квартала № 44 Мишкинского сельского участкового лесничества;

далее граница лесничества идет от точки №1498 до точки №1523 участка № 28 по границе квартала № 44 Мишкинского сельского участкового лесничества;

далее граница лесничества идет от точки №1523 до точки №1524 участка № 28 по границе квартала № 17 Бирского сельского участкового лесничества;

далее граница лесничества идет от точки №1523 до точки №1524 участка № 28 по границе квартала № 44 Мишкинского сельского участкового лесничества;

далее граница лесничества идет от точки №1524 до точки №1525 участка № 28 по границе квартала № 17 Бирского сельского участкового лесничества;

далее граница лесничества идет от точки №1524 до точки №1499 участка № 28 по границе квартала № 44 Мишкинского сельского участкового лесничества;

далее граница лесничества идет от точки №1534 до точки №1535 участка № 28 по границе кварталов № 18,17 Бирского сельского участкового лесничества;

далее граница лесничества идет от точки №1553 до точки №1554 участка № 28 по границе квартала № 17 Бирского сельского участкового лесничества;

далее граница лесничества идет от точки №1572 до точки №1573 участка № 28 по границе квартала № 44 Мишкинского сельского участкового лесничества;

далее граница лесничества идет от точки №1614 до точки №1625 участка № 28 по границе квартала № 6 Бирского сельского участкового лесничества;

далее граница лесничества идет от точки №1625 до точки №1626 участка № 28 по границе квартала № 79 Янтузовского участкового лесничества;

далее граница лесничества идет от точки №1625 до точки №1626 участка № 28 по границе квартала № 6 Бирского сельского участкового лесничества;

далее граница лесничества идет от точки №1626 до точки №1628 участка № 28 по границе квартала № 79 Янтузовского участкового лесничества;

далее граница лесничества идет от точки №1627 до точки №1615 участка № 28 по границе квартала № 6 Бирского сельского участкового лесничества;

далее граница лесничества идет от точки №1634 до точки №1643 участка № 28 по границе квартала № 6 Бирского сельского участкового лесничества;

далее граница лесничества идет от точки №1643 до точки №1644 участка № 28 по границе квартала № 79 Янтузовского участкового лесничества;

далее граница лесничества идет от точки №1643 до точки №1644 участка № 28 по границе квартала № 6 Бирского сельского участкового лесничества;

далее граница лесничества идет от точки №1644 до точки №1646 участка № 28 по границе квартала № 79 Янтузовского участкового лесничества;

далее граница лесничества идет от точки №1645 до точки №1635 участка № 28 по границе квартала № 6 Бирского сельского участкового лесничества;

далее граница лесничества идет от точки №1655 до точки №1656 участка № 28 по границе квартала № 18 Бирского сельского участкового лесничества;

далее граница лесничества идет от точки №1695 до точки №1715 участка № 28 по границе квартала № 44 Мишкинского сельского участкового лесничества;

далее граница лесничества идет от точки №1714 до точки №1715 участка № 28 по границе квартала № 79 Янтузовского участкового лесничества;

далее граница лесничества идет от точки №1715 до точки №1716 участка № 28 по границе квартала № 44 Мишкинского сельского участкового лесничества;

далее граница лесничества идет от точки №1715 до точки №1716 участка № 28 по границе квартала № 79 Янтузовского участкового лесничества;

далее граница лесничества идет от точки №1716 до точки №1696 участка № 28 по границе квартала № 44 Мишкинского сельского участкового лесничества;

далее граница лесничества идет от точки №1717 до точки №1734 участка № 28 по границе квартала № 44 Мишкинского сельского участкового лесничества;

далее граница лесничества идет от точки №1733 до точки №1734 участка № 28 по границе квартала № 79 Янтузовского участкового лесничества;

далее граница лесничества идет от точки №1734 до точки №1735 участка № 28 по границе квартала № 44 Мишкинского сельского участкового лесничества;

далее граница лесничества идет от точки №1734 до точки №1735 участка № 28 по границе квартала № 79 Янтузовского участкового лесничества;

далее граница лесничества идет от точки №1735 до точки №1718 участка № 28 по границе квартала № 44 Мишкинского сельского участкового лесничества;

далее граница лесничества идет от точки №1740 до точки №1761 участка № 28 по границе квартала № 44 Мишкинского сельского участкового лесничества;

далее граница лесничества идет от точки №1760 до точки №1761 участка № 28 по границе квартала № 79 Янтузовского участкового лесничества;

далее граница лесничества идет от точки №1761 до точки №1762 участка № 28 по границе квартала № 44 Мишкинского сельского участкового лесничества;

далее граница лесничества идет от точки №1761 до точки №1762 участка № 28 по границе квартала № 79 Янтузовского участкового лесничества;

далее граница лесничества идет от точки №1762 до точки №1741 участка № 28 по границе квартала № 44 Мишкинского сельского участкового лесничества;

далее граница лесничества идет от точки №1765 до точки №1766 участка № 28 по границе квартала № 18 Бирского сельского участкового лесничества;

далее граница лесничества идет от точки №1779 до точки №1780 участка № 28 по границе квартала № 44 Мишкинского сельского участкового лесничества;

далее граница лесничества идет от точки №1809 до точки №1810 участка № 28 по границе квартала № 18 Бирского сельского участкового лесничества;

далее граница лесничества идет от точки №1851 до точки №1852 участка № 28 по границе квартала № 18 Бирского сельского участкового лесничества;

далее граница лесничества идет от точки №1863 до точки №1864 участка № 28 по границе квартала № 17 Бирского сельского участкового лесничества;

далее граница лесничества идет от точки №1881 до точки №1882 участка № 28 по границе кварталов № 17,6 Бирского сельского участкового лесничества;

далее граница лесничества идет от точки №1891 до точки №1897 участка № 28 по границе квартала № 6 Бирского сельского участкового лесничества;

далее граница лесничества идет от точки №1897 до точки №1898 участка № 28 по границе квартала № 79 Янтузовского участкового лесничества;

далее граница лесничества идет от точки №1897 до точки №1898 участка № 28 по границе квартала № 6 Бирского сельского участкового лесничества;

далее граница лесничества идет от точки №1898 до точки №1899 участка № 28 по границе квартала № 79 Янтузовского участкового лесничества;

далее граница лесничества идет от точки №1898 до точки №1892 участка № 28 по границе квартала № 6 Бирского сельского участкового лесничества;

далее граница лесничества идет от точки №1902 до точки №1903 участка № 28 по границе кварталов № 18,17 Бирского сельского участкового лесничества;

далее граница лесничества идет от точки №1914 до точки №1915 участка № 28 по границе квартала № 18 Бирского сельского участкового лесничества;

далее граница лесничества идет от точки №1939 до точки №1940 участка № 28 по границе квартала № 5 Бирского сельского участкового лесничества;

далее граница лесничества идет от точки №1960 до точки №1961 участка № 28 по границе квартала № 44 Мишкинского сельского участкового лесничества;

далее граница лесничества идет от точки №1990 до точки №1991 участка № 28 по границе квартала № 18 Бирского сельского участкового лесничества;

далее граница лесничества идет от точки №2008 до точки №2009 участка № 28 по границе квартала № 17 Бирского сельского участкового лесничества;

далее граница лесничества идет от точки №2019 до точки №2020 участка № 28 по границе квартала № 17 Бирского сельского участкового лесничества;

далее граница лесничества идет от точки №2032 до точки №2037 участка № 28 по границе квартала № 6 Бирского сельского участкового лесничества;

далее граница лесничества идет от точки №2037 до точки №2038 участка № 28 по границе квартала № 79 Янтузовского участкового лесничества;

далее граница лесничества идет от точки №2037 до точки №2038 участка № 28 по границе квартала № 6 Бирского сельского участкового лесничества;

далее граница лесничества идет от точки №2038 до точки №2039 участка № 28 по границе квартала № 79 Янтузовского участкового лесничества;

далее граница лесничества идет от точки №2038 до точки №2033 участка № 28 по границе квартала № 6 Бирского сельского участкового лесничества;

далее граница лесничества идет от точки №2042 до точки №2043 участка № 28 по границе квартала № 44 Мишкинского сельского участкового лесничества;

далее граница лесничества идет от точки №2055 до точки №2056 участка № 28 по границе квартала № 44 Мишкинского сельского участкового лесничества;

далее граница лесничества идет от точки №2075 до точки №2076 участка № 28 по границе квартала № 17 Бирского сельского участкового лесничества;

далее граница лесничества идет от точки №2080 до точки №2081 участка № 28 по границе квартала № 6 Бирского сельского участкового лесничества;

далее граница лесничества идет от точки №2093 до точки №2101 участка № 28 по границе квартала № 44 Мишкинского сельского участкового лесничества;

далее граница лесничества идет от точки №2100 до точки №2101 участка № 28 по границе квартала № 79 Янтузовского участкового лесничества;

далее граница лесничества идет от точки №2101 до точки №2102 участка № 28 по границе квартала № 44 Мишкинского сельского участкового лесничества;

далее граница лесничества идет от точки №2101 до точки №2102 участка № 28 по границе квартала № 79 Янтузовского участкового лесничества;

далее граница лесничества идет от точки №2102 до точки №2094 участка № 28 по границе квартала № 44 Мишкинского сельского участкового лесничества;

далее граница лесничества идет от точки №2105 до точки №2109 участка № 28 по границе квартала № 6 Бирского сельского участкового лесничества;

далее граница лесничества идет от точки №2109 до точки №2110 участка № 28 по границе квартала № 79 Янтузовского участкового лесничества;

далее граница лесничества идет от точки №2109 до точки №2110 участка № 28 по границе квартала № 6 Бирского сельского участкового лесничества;

далее граница лесничества идет от точки №2110 до точки №2112 участка № 28 по границе квартала № 79 Янтузовского участкового лесничества;

далее граница лесничества идет от точки №2111 до точки №2106 участка № 28 по границе квартала № 6 Бирского сельского участкового лесничества;

далее граница лесничества идет от точки №2113 до точки №2114 участка № 28 по границе квартала № 17 Бирского сельского участкового лесничества;

далее граница лесничества идет от точки №2124 до точки №2125 участка № 28 по границе квартала № 44 Мишкинского сельского участкового лесничества;

далее граница лесничества идет от точки №2139 до точки №2141 участка № 28 по границе квартала № 17 Бирского сельского участкового лесничества;

далее граница лесничества идет от точки №2140 до точки №2141 участка № 28 по границе квартала № 44 Мишкинского сельского участкового лесничества;

далее граница лесничества идет от точки №2141 до точки №2142 участка № 28 по границе квартала № 17 Бирского сельского участкового лесничества;

далее граница лесничества идет от точки №2141 до точки №2142 участка № 28 по границе квартала № 44 Мишкинского сельского участкового лесничества;

далее граница лесничества идет от точки №2142 до точки №2140 участка № 28 по границе квартала № 17 Бирского сельского участкового лесничества;

далее граница лесничества идет от точки №2146 до точки №2149 участка № 28 по границе квартала № 6 Бирского сельского участкового лесничества;

далее граница лесничества идет от точки №2149 до точки №2150 участка № 28 по границе квартала № 79 Янтузовского участкового лесничества;

далее граница лесничества идет от точки №2149 до точки №2150 участка № 28 по границе квартала № 6 Бирского сельского участкового лесничества;

далее граница лесничества идет от точки №2150 до точки №2151 участка № 28 по границе квартала № 79 Янтузовского участкового лесничества;

далее граница лесничества идет от точки №2150 до точки №2147 участка № 28 по границе квартала № 6 Бирского сельского участкового лесничества;

далее граница лесничества идет от точки №1 до точки №11 участка № 29 по границе квартала № 28 Бураевского сельского участкового лесничества;

далее граница лесничества идет от точки №10 до точки №299 участка № 29 по границе квартала № 16 Челкаковского участкового лесничества;

далее граница лесничества идет от точки №298 до точки №342 участка № 29 по границе квартала № 27 Бураевского сельского участкового лесничества;

далее граница лесничества идет от точки №342 до точки №343 участка № 29 по границе кварталов № 12,16 Челкаковского участкового лесничества;

далее граница лесничества идет от точки №342 до точки №343 участка № 29 по границе квартала № 27 Бураевского сельского участкового лесничества;

далее граница лесничества идет от точки №343 до точки №545 участка № 29 по границе квартала № 12 Челкаковского участкового лесничества;

далее граница лесничества идет от точки №544 до точки №603 участка № 29 по границе квартала № 26 Бураевского сельского участкового лесничества;

далее граница лесничества идет от точки №602 до точки №739 участка № 29 по границе кварталов № 11,15 Челкаковского участкового лесничества;

далее граница лесничества идет от точки №739 до точки №740 участка № 29 по границе квартала № 86 Бураевского сельского участкового лесничества;

далее граница лесничества идет от точки №739 до точки №740 участка № 29 по границе квартала № 15 Челкаковского участкового лесничества;

далее граница лесничества идет от точки №740 до точки №1122 участка № 29 по границе квартала № 86 Бураевского сельского участкового лесничества;

далее граница лесничества идет от точки №1121 до точки №1193 участка № 29 по границе кварталов № 10,11 Челкаковского участкового лесничества;

далее граница лесничества идет от точки №1193 до точки №1194 участка № 29 по границе квартала № 26 Бураевского сельского участкового лесничества;

далее граница лесничества идет от точки №1193 до точки №1194 участка № 29 по границе квартала № 11 Челкаковского участкового лесничества;

далее граница лесничества идет от точки №1194 до точки №1235 участка № 29 по границе квартала № 26 Бураевского сельского участкового лесничества;

далее граница лесничества идет от точки №1235 до точки №1236 участка № 29 по границе квартала № 12 Челкаковского участкового лесничества;

далее граница лесничества идет от точки №1235 до точки №1236 участка № 29 по границе квартала № 26 Бураевского сельского участкового лесничества;

далее граница лесничества идет от точки №1236 до точки №1288 участка № 29 по границе квартала № 12 Челкаковского участкового лесничества;

далее граница лесничества идет от точки №1288 до точки №1289 участка № 29 по границе квартала № 28 Бураевского сельского участкового лесничества;

далее граница лесничества идет от точки №1288 до точки №1289 участка № 29 по границе квартала № 12 Челкаковского участкового лесничества;

далее граница лесничества идет от точки №1289 до точки №1298 участка № 29 по границе квартала № 28 Бураевского сельского участкового лесничества;

далее граница лесничества идет от точки №1297 до точки №1322 участка № 29 по границе квартала № 12 Челкаковского участкового лесничества;

далее граница лесничества идет от точки №1322 до точки №1323 участка № 29 по границе квартала № 28 Бураевского сельского участкового лесничества;

далее граница лесничества идет от точки №1322 до точки №1323 участка № 29 по границе квартала № 12 Челкаковского участкового лесничества;

далее граница лесничества идет от точки №1323 до точки №1408 участка № 29 по границе квартала № 28 Бураевского сельского участкового лесничества;

далее граница лесничества идет от точки №1407 до точки №1524 участка № 29 по границе квартала № 12 Челкаковского участкового лесничества;

далее граница лесничества идет от точки №1524 до точки №1525 участка № 29 по границе квартала № 28 Бураевского сельского участкового лесничества;

далее граница лесничества идет от точки №1524 до точки №1525 участка № 29 по границе квартала № 12 Челкаковского участкового лесничества;

далее граница лесничества идет от точки №1525 до точки №1568 участка № 29 по границе квартала № 28 Бураевского сельского участкового лесничества;

далее граница лесничества идет от точки №1567 до точки №1608 участка № 29 по границе квартала № 12 Челкаковского участкового лесничества;

далее граница лесничества идет от точки №1608 до точки №1609 участка № 29 по границе квартала № 28 Бураевского сельского участкового лесничества;

далее граница лесничества идет от точки №1608 до точки №1609 участка № 29 по границе квартала № 12 Челкаковского участкового лесничества;

далее граница лесничества идет от точки №1609 до точки №1701 участка № 29 по границе квартала № 28 Бураевского сельского участкового лесничества;

далее граница лесничества идет от точки №1700 до точки №1705 участка № 29 по границе квартала № 16 Челкаковского участкового лесничества;

далее граница лесничества идет от точки №1705 до точки №1706 участка № 29 по границе квартала № 28 Бураевского сельского участкового лесничества;

далее граница лесничества идет от точки №1705 до точки №1706 участка № 29 по границе квартала № 16 Челкаковского участкового лесничества;

далее граница лесничества идет от точки №1706 до точки №1 участка № 29 по границе квартала № 28 Бураевского сельского участкового лесничества;

далее граница лесничества идет от точки №1726 до точки №1727 участка № 29 по границе квартала № 28 Бураевского сельского участкового лесничества;

далее граница лесничества идет от точки №1726 до точки №1771 участка № 29 по границе кварталов № 16,12 Челкаковского участкового лесничества;

далее граница лесничества идет от точки №1771 до точки №1772 участка № 29 по границе квартала № 28 Бураевского сельского участкового лесничества;

далее граница лесничества идет от точки №1771 до точки №1772 участка № 29 по границе квартала № 12 Челкаковского участкового лесничества;

далее граница лесничества идет от точки №1772 до точки №1727 участка № 29 по границе квартала № 28 Бураевского сельского участкового лесничества;

далее граница лесничества идет от точки №1726 до точки №1727 участка № 29 по границе квартала № 16 Челкаковского участкового лесничества;

далее граница лесничества идет от точки №1790 до точки №1792 участка № 29 по границе квартала № 28 Бураевского сельского участкового лесничества;

далее граница лесничества идет от точки №1791 до точки №1818 участка № 29 по границе квартала № 16 Челкаковского участкового лесничества;

далее граница лесничества идет от точки №1818 до точки №1819 участка № 29 по границе квартала № 28 Бураевского сельского участкового лесничества;

далее граница лесничества идет от точки №1818 до точки №1819 участка № 29 по границе квартала № 16 Челкаковского участкового лесничества;

далее граница лесничества идет от точки №1819 до точки №1791 участка № 29 по границе квартала № 28 Бураевского сельского участкового лесничества;

далее граница лесничества идет от точки №1830 до точки №1831 участка № 29 по границе квартала № 26 Бураевского сельского участкового лесничества;

далее граница лесничества идет от точки №1878 до точки №1888 участка № 29 по границе квартала № 26 Бураевского сельского участкового лесничества;

далее граница лесничества идет от точки №1887 до точки №1901 участка № 29 по границе квартала № 11 Челкаковского участкового лесничества;

далее граница лесничества идет от точки №1901 до точки №1902 участка № 29 по границе квартала № 26 Бураевского сельского участкового лесничества;

далее граница лесничества идет от точки №1901 до точки №1902 участка № 29 по границе квартала № 11 Челкаковского участкового лесничества;

далее граница лесничества идет от точки №1902 до точки №1879 участка № 29 по границе квартала № 26 Бураевского сельского участкового лесничества;

далее граница лесничества идет от точки №1910 до точки №1912 участка № 29 по границе квартала № 26 Бураевского сельского участкового лесничества;

далее граница лесничества идет от точки №1911 до точки №1936 участка № 29 по границе квартала № 11 Челкаковского участкового лесничества;

далее граница лесничества идет от точки №1936 до точки №1937 участка № 29 по границе квартала № 26 Бураевского сельского участкового лесничества;

далее граница лесничества идет от точки №1936 до точки №1937 участка № 29 по границе квартала № 11 Челкаковского участкового лесничества;

далее граница лесничества идет от точки №1937 до точки №1911 участка № 29 по границе квартала № 26 Бураевского сельского участкового лесничества;

далее граница лесничества идет от точки №1941 до точки №1942 участка № 29 по границе квартала № 26 Бураевского сельского участкового лесничества;

далее граница лесничества идет от точки №1962 до точки №1963 участка № 29 по границе квартала № 86 Бураевского сельского участкового лесничества;

далее граница лесничества идет от точки №1986 до точки №1987 участка № 29 по границе квартала № 26 Бураевского сельского участкового лесничества;

далее граница лесничества идет от точки №2001 до точки №2002 участка № 29 по границе квартала № 86 Бураевского сельского участкового лесничества;

далее граница лесничества идет от точки №2016 до точки №2017 участка № 29 по границе квартала № 86 Бураевского сельского участкового лесничества;

далее граница лесничества идет от точки №2026 до точки №2027 участка № 29 по границе квартала № 86 Бураевского сельского участкового лесничества;

далее граница лесничества идет от точки №2034 до точки №2035 участка № 29 по границе квартала № 26 Бураевского сельского участкового лесничества;

далее граница лесничества идет от точки №2042 до точки №2043 участка № 29 по границе квартала № 86 Бураевского сельского участкового лесничества;

далее граница лесничества идет от точки №2054 до точки №2055 участка № 29 по границе квартала № 28 Бураевского сельского участкового лесничества;

далее граница лесничества идет от точки №2061 до точки №2062 участка № 29 по границе квартала № 28 Бураевского сельского участкового лесничества;

далее граница лесничества идет от точки №1 до точки №21 участка № 30 по границе кварталов № 104,110 Бураевского участкового лесничества;

далее граница лесничества идет от точки №20 до точки №37 участка № 30 по границе квартала № 70 Бураевского сельского участкового лесничества;

далее граница лесничества идет от точки №37 до точки №38 участка № 30 по границе квартала № 110 Бураевского участкового лесничества;

далее граница лесничества идет от точки №37 до точки №38 участка № 30 по границе квартала № 70 Бураевского сельского участкового лесничества;

далее граница лесничества идет от точки №38 до точки №59 участка № 30 по границе кварталов № 110,109,108 Бураевского участкового лесничества;

далее граница лесничества идет от точки №58 до точки №69 участка № 30 по границе квартала № 70 Бураевского сельского участкового лесничества;

далее граница лесничества идет от точки №69 до точки №70 участка № 30 по границе квартала № 108 Бураевского участкового лесничества;

далее граница лесничества идет от точки №69 до точки №70 участка № 30 по границе квартала № 70 Бураевского сельского участкового лесничества;

далее граница лесничества идет от точки №70 до точки №71 участка № 30 по границе квартала № 108 Бураевского участкового лесничества;

далее граница лесничества идет от точки №70 до точки №78 участка № 30 по границе квартала № 70 Бураевского сельского участкового лесничества;

далее граница лесничества идет от точки №78 до точки №79 участка № 30 по границе квартала № 108 Бураевского участкового лесничества;

далее граница лесничества идет от точки №78 до точки №79 участка № 30 по границе квартала № 70 Бураевского сельского участкового лесничества;

далее граница лесничества идет от точки №79 до точки №80 участка № 30 по границе квартала № 108 Бураевского участкового лесничества;

далее граница лесничества идет от точки №79 до точки №86 участка № 30 по границе квартала № 70 Бураевского сельского участкового лесничества;

далее граница лесничества идет от точки №86 до точки №87 участка № 30 по границе квартала № 108 Бураевского участкового лесничества;

далее граница лесничества идет от точки №86 до точки №87 участка № 30 по границе квартала № 70 Бураевского сельского участкового лесничества;

далее граница лесничества идет от точки №87 до точки №91 участка № 30 по границе квартала № 108 Бураевского участкового лесничества;

далее граница лесничества идет от точки №90 до точки №99 участка № 30 по границе квартала № 70 Бураевского сельского участкового лесничества;

далее граница лесничества идет от точки №99 до точки №100 участка № 30 по границе квартала № 108 Бураевского участкового лесничества;

далее граница лесничества идет от точки №99 до точки №100 участка № 30 по границе квартала № 70 Бураевского сельского участкового лесничества;

далее граница лесничества идет от точки №100 до точки №110 участка № 30 по границе квартала № 108 Бураевского участкового лесничества;

далее граница лесничества идет от точки №109 до точки №120 участка № 30 по границе квартала № 70 Бураевского сельского участкового лесничества;

далее граница лесничества идет от точки №120 до точки №121 участка № 30 по границе квартала № 108 Бураевского участкового лесничества;

далее граница лесничества идет от точки №120 до точки №121 участка № 30 по границе квартала № 70 Бураевского сельского участкового лесничества;

далее граница лесничества идет от точки №121 до точки №128 участка № 30 по границе квартала № 108 Бураевского участкового лесничества;

далее граница лесничества идет от точки №127 до точки №134 участка № 30 по границе квартала № 70 Бураевского сельского участкового лесничества;

далее граница лесничества идет от точки №134 до точки №135 участка № 30 по границе квартала № 108 Бураевского участкового лесничества;

далее граница лесничества идет от точки №134 до точки №135 участка № 30 по границе квартала № 70 Бураевского сельского участкового лесничества;

далее граница лесничества идет от точки №135 до точки №137 участка № 30 по границе кварталов № 108,115 Бураевского участкового лесничества;

далее граница лесничества идет от точки №136 до точки №146 участка № 30 по границе квартала № 70 Бураевского сельского участкового лесничества;

далее граница лесничества идет от точки №146 до точки №147 участка № 30 по границе квартала № 115 Бураевского участкового лесничества;

далее граница лесничества идет от точки №146 до точки №147 участка № 30 по границе квартала № 70 Бураевского сельского участкового лесничества;

далее граница лесничества идет от точки №147 до точки №163 участка № 30 по границе квартала № 115 Бураевского участкового лесничества;

далее граница лесничества идет от точки №162 до точки №186 участка № 30 по границе квартала № 70 Бураевского сельского участкового лесничества;

далее граница лесничества идет от точки №186 до точки №187 участка № 30 по границе квартала № 115 Бураевского участкового лесничества;

далее граница лесничества идет от точки №186 до точки №187 участка № 30 по границе квартала № 70 Бураевского сельского участкового лесничества;

далее граница лесничества идет от точки №187 до точки №200 участка № 30 по границе квартала № 115 Бураевского участкового лесничества;

далее граница лесничества идет от точки №199 до точки №213 участка № 30 по границе квартала № 70 Бураевского сельского участкового лесничества;

далее граница лесничества идет от точки №213 до точки №214 участка № 30 по границе квартала № 107 Бураевского участкового лесничества;

далее граница лесничества идет от точки №213 до точки №214 участка № 30 по границе квартала № 70 Бураевского сельского участкового лесничества;

далее граница лесничества идет от точки №214 до точки №217 участка № 30 по границе квартала № 107 Бураевского участкового лесничества;

далее граница лесничества идет от точки №216 до точки №232 участка № 30 по границе квартала № 70 Бураевского сельского участкового лесничества;

далее граница лесничества идет от точки №232 до точки №233 участка № 30 по границе квартала № 107 Бураевского участкового лесничества;

далее граница лесничества идет от точки №232 до точки №233 участка № 30 по границе квартала № 70 Бураевского сельского участкового лесничества;

далее граница лесничества идет от точки №233 до точки №235 участка № 30 по границе квартала № 107 Бураевского участкового лесничества;

далее граница лесничества идет от точки №234 до точки №256 участка № 30 по границе квартала № 70 Бураевского сельского участкового лесничества;

далее граница лесничества идет от точки №256 до точки №257 участка № 30 по границе квартала № 102 Бураевского участкового лесничества;

далее граница лесничества идет от точки №256 до точки №257 участка № 30 по границе квартала № 70 Бураевского сельского участкового лесничества;

далее граница лесничества идет от точки №257 до точки №264 участка № 30 по границе квартала № 102 Бураевского участкового лесничества;

далее граница лесничества идет от точки №263 до точки №271 участка № 30 по границе квартала № 69 Бураевского сельского участкового лесничества;

далее граница лесничества идет от точки №271 до точки №272 участка № 30 по границе квартала № 102 Бураевского участкового лесничества;

далее граница лесничества идет от точки №271 до точки №272 участка № 30 по границе квартала № 69 Бураевского сельского участкового лесничества;

далее граница лесничества идет от точки №272 до точки №274 участка № 30 по границе квартала № 102 Бураевского участкового лесничества;

далее граница лесничества идет от точки №273 до точки №278 участка № 30 по границе квартала № 69 Бураевского сельского участкового лесничества;

далее граница лесничества идет от точки №278 до точки №279 участка № 30 по границе квартала № 102 Бураевского участкового лесничества;

далее граница лесничества идет от точки №278 до точки №279 участка № 30 по границе квартала № 69 Бураевского сельского участкового лесничества;

далее граница лесничества идет от точки №279 до точки №281 участка № 30 по границе квартала № 102 Бураевского участкового лесничества;

далее граница лесничества идет от точки №280 до точки №289 участка № 30 по границе квартала № 69 Бураевского сельского участкового лесничества;

далее граница лесничества идет от точки №289 до точки №290 участка № 30 по границе квартала № 102 Бураевского участкового лесничества;

далее граница лесничества идет от точки №289 до точки №290 участка № 30 по границе квартала № 69 Бураевского сельского участкового лесничества;

далее граница лесничества идет от точки №290 до точки №292 участка № 30 по границе квартала № 102 Бураевского участкового лесничества;

далее граница лесничества идет от точки №291 до точки №304 участка № 30 по границе квартала № 69 Бураевского сельского участкового лесничества;

далее граница лесничества идет от точки №304 до точки №305 участка № 30 по границе квартала № 103 Бураевского участкового лесничества;

далее граница лесничества идет от точки №304 до точки №305 участка № 30 по границе квартала № 69 Бураевского сельского участкового лесничества;

далее граница лесничества идет от точки №305 до точки №307 участка № 30 по границе квартала № 103 Бураевского участкового лесничества;

далее граница лесничества идет от точки №306 до точки №385 участка № 30 по границе квартала № 69 Бураевского сельского участкового лесничества;

далее граница лесничества идет от точки №385 до точки №386 участка № 30 по границе квартала № 103 Бураевского участкового лесничества;

далее граница лесничества идет от точки №385 до точки №386 участка № 30 по границе квартала № 69 Бураевского сельского участкового лесничества;

далее граница лесничества идет от точки №386 до точки №1 участка № 30 по границе кварталов № 103,104 Бураевского участкового лесничества;

далее граница лесничества идет от точки №395 до точки №396 участка № 30 по границе квартала № 69 Бураевского сельского участкового лесничества;

далее граница лесничества идет от точки №403 до точки №404 участка № 30 по границе квартала № 70 Бураевского сельского участкового лесничества;

далее граница лесничества идет от точки №404 до точки №405 участка № 30 по границе квартала № 107 Бураевского участкового лесничества;

далее граница лесничества идет от точки №404 до точки №405 участка № 30 по границе квартала № 70 Бураевского сельского участкового лесничества;

далее граница лесничества идет от точки №405 до точки №406 участка № 30 по границе квартала № 107 Бураевского участкового лесничества;

далее граница лесничества идет от точки №405 до точки №404 участка № 30 по границе квартала № 70 Бураевского сельского участкового лесничества;

далее граница лесничества идет от точки №408 до точки №409 участка № 30 по границе квартала № 69 Бураевского сельского участкового лесничества;

далее граница лесничества идет от точки №414 до точки №415 участка № 30 по границе квартала № 69 Бураевского сельского участкового лесничества;

далее граница лесничества идет от точки №1 до точки №194 участка № 31 по границе кварталов № 52,58,59,60,57 Бирского участкового лесничества;

далее граница лесничества идет от точки №193 до точки №424 участка № 31 по границе квартала № 59 Бирского сельского участкового лесничества;

далее граница лесничества идет от точки №424 до точки №425 участка № 31 по границе кварталов № 49,52 Бирского участкового лесничества;

далее граница лесничества идет от точки №424 до точки №425 участка № 31 по границе квартала № 59 Бирского сельского участкового лесничества;

далее граница лесничества идет от точки №425 до точки №432 участка № 31 по границе квартала № 49 Бирского участкового лесничества;

далее граница лесничества идет от точки №431 до точки №440 участка № 31 по границе квартала № 58 Бирского сельского участкового лесничества;

далее граница лесничества идет от точки №440 до точки №441 участка № 31 по границе квартала № 43 Бирского участкового лесничества;

далее граница лесничества идет от точки №440 до точки №441 участка № 31 по границе квартала № 58 Бирского сельского участкового лесничества;

далее граница лесничества идет от точки №441 до точки №442 участка № 31 по границе квартала № 43 Бирского участкового лесничества;

далее граница лесничества идет от точки №441 до точки №520 участка № 31 по границе квартала № 58 Бирского сельского участкового лесничества;

далее граница лесничества идет от точки №520 до точки №521 участка № 31 по границе квартала № 43 Бирского участкового лесничества;

далее граница лесничества идет от точки №520 до точки №521 участка № 31 по границе квартала № 58 Бирского сельского участкового лесничества;

далее граница лесничества идет от точки №521 до точки №1 участка № 31 по границе кварталов № 43,49,52,58 Бирского участкового лесничества;

далее граница лесничества идет от точки №572 до точки №573 участка № 31 по границе квартала № 58 Бирского сельского участкового лесничества;

далее граница лесничества идет от точки №582 до точки №583 участка № 31 по границе квартала № 58 Бирского сельского участкового лесничества;

далее граница лесничества идет от точки №592 до точки №593 участка № 31 по границе квартала № 58 Бирского сельского участкового лесничества;

далее граница лесничества идет от точки №1 до точки №138 участка № 32 по границе квартала № 74 Бураевского сельского участкового лесничества;

далее граница лесничества идет от точки №137 до точки №153 участка № 32 по границе кварталов № 54,53 Казанцевского участкового лесничества;

далее граница лесничества идет от точки №153 до точки №154 участка № 32 по границе квартала № 76 Бураевского сельского участкового лесничества;

далее граница лесничества идет от точки №153 до точки №154 участка № 32 по границе квартала № 53 Казанцевского участкового лесничества;

далее граница лесничества идет от точки №154 до точки №189 участка № 32 по границе квартала № 76 Бураевского сельского участкового лесничества;

далее граница лесничества идет от точки №188 до точки №204 участка № 32 по границе квартала № 52 Казанцевского участкового лесничества;

далее граница лесничества идет от точки №204 до точки №205 участка № 32 по границе квартала № 73 Бураевского сельского участкового лесничества;

далее граница лесничества идет от точки №204 до точки №205 участка № 32 по границе квартала № 52 Казанцевского участкового лесничества;

далее граница лесничества идет от точки №205 до точки №241 участка № 32 по границе квартала № 73 Бураевского сельского участкового лесничества;

далее граница лесничества идет от точки №240 до точки №242 участка № 32 по границе квартала № 52 Казанцевского участкового лесничества;

далее граница лесничества идет от точки №242 до точки №243 участка № 32 по границе квартала № 73 Бураевского сельского участкового лесничества;

далее граница лесничества идет от точки №242 до точки №243 участка № 32 по границе квартала № 52 Казанцевского участкового лесничества;

далее граница лесничества идет от точки №243 до точки №354 участка № 32 по границе квартала № 73 Бураевского сельского участкового лесничества;

далее граница лесничества идет от точки №353 до точки №366 участка № 32 по границе кварталов № 52,53 Казанцевского участкового лесничества;

далее граница лесничества идет от точки №366 до точки №367 участка № 32 по границе квартала № 73 Бураевского сельского участкового лесничества;

далее граница лесничества идет от точки №366 до точки №367 участка № 32 по границе квартала № 53 Казанцевского участкового лесничества;

далее граница лесничества идет от точки №367 до точки №594 участка № 32 по границе квартала № 73 Бураевского сельского участкового лесничества;

далее граница лесничества идет от точки №593 до точки №602 участка № 32 по границе квартала № 53 Казанцевского участкового лесничества;

далее граница лесничества идет от точки №602 до точки №603 участка № 32 по границе квартала № 76 Бураевского сельского участкового лесничества;

далее граница лесничества идет от точки №602 до точки №603 участка № 32 по границе квартала № 53 Казанцевского участкового лесничества;

далее граница лесничества идет от точки №603 до точки №618 участка № 32 по границе квартала № 76 Бураевского сельского участкового лесничества;

далее граница лесничества идет от точки №617 до точки №623 участка № 32 по границе квартала № 53 Казанцевского участкового лесничества;

далее граница лесничества идет от точки №623 до точки №624 участка № 32 по границе квартала № 74 Бураевского сельского участкового лесничества;

далее граница лесничества идет от точки №623 до точки №624 участка № 32 по границе квартала № 53 Казанцевского участкового лесничества;

далее граница лесничества идет от точки №624 до точки №631 участка № 32 по границе квартала № 74 Бураевского сельского участкового лесничества;

далее граница лесничества идет от точки №630 до точки №632 участка № 32 по границе кварталов № 53,54 Казанцевского участкового лесничества;

далее граница лесничества идет от точки №632 до точки №633 участка № 32 по границе квартала № 74 Бураевского сельского участкового лесничества;

далее граница лесничества идет от точки №632 до точки №633 участка № 32 по границе квартала № 54 Казанцевского участкового лесничества;

далее граница лесничества идет от точки №633 до точки №751 участка № 32 по границе квартала № 74 Бураевского сельского участкового лесничества;

далее граница лесничества идет от точки №750 до точки №751 участка № 32 по границе квартала № 54 Казанцевского участкового лесничества;

далее граница лесничества идет от точки №751 до точки №752 участка № 32 по границе квартала № 74 Бураевского сельского участкового лесничества;

далее граница лесничества идет от точки №751 до точки №752 участка № 32 по границе квартала № 54 Казанцевского участкового лесничества;

далее граница лесничества идет от точки №752 до точки №763 участка № 32 по границе квартала № 74 Бураевского сельского участкового лесничества;

далее граница лесничества идет от точки №762 до точки №765 участка № 32 по границе квартала № 54 Казанцевского участкового лесничества;

далее граница лесничества идет от точки №765 до точки №766 участка № 32 по границе квартала № 74 Бураевского сельского участкового лесничества;

далее граница лесничества идет от точки №765 до точки №766 участка № 32 по границе квартала № 54 Казанцевского участкового лесничества;

далее граница лесничества идет от точки №766 до точки №789 участка № 32 по границе квартала № 74 Бураевского сельского участкового лесничества;

далее граница лесничества идет от точки №788 до точки №795 участка № 32 по границе кварталов № 54,55 Казанцевского участкового лесничества;

далее граница лесничества идет от точки №795 до точки №796 участка № 32 по границе квартала № 74 Бураевского сельского участкового лесничества;

далее граница лесничества идет от точки №795 до точки №796 участка № 32 по границе квартала № 55 Казанцевского участкового лесничества;

далее граница лесничества идет от точки №796 до точки №803 участка № 32 по границе квартала № 74 Бураевского сельского участкового лесничества;

далее граница лесничества идет от точки №802 до точки №806 участка № 32 по границе квартала № 55 Казанцевского участкового лесничества;

далее граница лесничества идет от точки №806 до точки №807 участка № 32 по границе квартала № 74 Бураевского сельского участкового лесничества;

далее граница лесничества идет от точки №806 до точки №807 участка № 32 по границе квартала № 55 Казанцевского участкового лесничества;

далее граница лесничества идет от точки №807 до точки №828 участка № 32 по границе квартала № 74 Бураевского сельского участкового лесничества;

далее граница лесничества идет от точки №827 до точки №829 участка № 32 по границе квартала № 55 Казанцевского участкового лесничества;

далее граница лесничества идет от точки №829 до точки №830 участка № 32 по границе квартала № 74 Бураевского сельского участкового лесничества;

далее граница лесничества идет от точки №829 до точки №830 участка № 32 по границе квартала № 55 Казанцевского участкового лесничества;

далее граница лесничества идет от точки №830 до точки №849 участка № 32 по границе квартала № 74 Бураевского сельского участкового лесничества;

далее граница лесничества идет от точки №848 до точки №862 участка № 32 по границе квартала № 55 Казанцевского участкового лесничества;

далее граница лесничества идет от точки №862 до точки №863 участка № 32 по границе квартала № 74 Бураевского сельского участкового лесничества;

далее граница лесничества идет от точки №862 до точки №863 участка № 32 по границе квартала № 55 Казанцевского участкового лесничества;

далее граница лесничества идет от точки №863 до точки №1 участка № 32 по границе квартала № 74 Бураевского сельского участкового лесничества;

далее граница лесничества идет от точки №1047 до точки №1077 участка № 32 по границе квартала № 74 Бураевского сельского участкового лесничества;

далее граница лесничества идет от точки №1076 до точки №1077 участка № 32 по границе квартала № 54 Казанцевского участкового лесничества;

далее граница лесничества идет от точки №1077 до точки №1078 участка № 32 по границе квартала № 74 Бураевского сельского участкового лесничества;

далее граница лесничества идет от точки №1077 до точки №1078 участка № 32 по границе квартала № 54 Казанцевского участкового лесничества;

далее граница лесничества идет от точки №1078 до точки №1048 участка № 32 по границе квартала № 74 Бураевского сельского участкового лесничества;

далее граница лесничества идет от точки №1087 до точки №1088 участка № 32 по границе квартала № 74 Бураевского сельского участкового лесничества;

далее граница лесничества идет от точки №1103 до точки №1104 участка № 32 по границе квартала № 73 Бураевского сельского участкового лесничества;

далее граница лесничества идет от точки №1114 до точки №1115 участка № 32 по границе квартала № 74 Бураевского сельского участкового лесничества;

далее граница лесничества идет от точки №1124 до точки №1125 участка № 32 по границе квартала № 73 Бураевского сельского участкового лесничества;

далее граница лесничества идет от точки №1133 до точки №1134 участка № 32 по границе квартала № 74 Бураевского сельского участкового лесничества;

далее граница лесничества идет от точки №1142 до точки №1143 участка № 32 по границе квартала № 74 Бураевского сельского участкового лесничества;

далее граница лесничества идет от точки №1156 до точки №1157 участка № 32 по границе квартала № 74 Бураевского сельского участкового лесничества;

далее граница лесничества идет от точки №1165 до точки №1166 участка № 32 по границе квартала № 74 Бураевского сельского участкового лесничества;

далее граница лесничества идет от точки №1176 до точки №1177 участка № 32 по границе квартала № 74 Бураевского сельского участкового лесничества;

далее граница лесничества идет от точки №1 до точки №10 участка № 33 по границе квартала № 31 Бирского сельского участкового лесничества;

далее граница лесничества идет от точки №10 до точки №11 участка № 33 по границе квартала № 16 Забельского участкового лесничества;

далее граница лесничества идет от точки №10 до точки №11 участка № 33 по границе квартала № 31 Бирского сельского участкового лесничества;

далее граница лесничества идет от точки №11 до точки №13 участка № 33 по границе квартала № 16 Забельского участкового лесничества;

далее граница лесничества идет от точки №12 до точки №19 участка № 33 по границе квартала № 31 Бирского сельского участкового лесничества;

далее граница лесничества идет от точки №19 до точки №20 участка № 33 по границе квартала № 16 Забельского участкового лесничества;

далее граница лесничества идет от точки №19 до точки №20 участка № 33 по границе квартала № 31 Бирского сельского участкового лесничества;

далее граница лесничества идет от точки №20 до точки №24 участка № 33 по границе квартала № 16 Забельского участкового лесничества;

далее граница лесничества идет от точки №23 до точки №30 участка № 33 по границе квартала № 31 Бирского сельского участкового лесничества;

далее граница лесничества идет от точки №30 до точки №31 участка № 33 по границе квартала № 16 Забельского участкового лесничества;

далее граница лесничества идет от точки №30 до точки №31 участка № 33 по границе квартала № 31 Бирского сельского участкового лесничества;

далее граница лесничества идет от точки №31 до точки №53 участка № 33 по границе кварталов № 16,18,20 Забельского участкового лесничества;

далее граница лесничества идет от точки №52 до точки №63 участка № 33 по границе квартала № 31 Бирского сельского участкового лесничества;

далее граница лесничества идет от точки №63 до точки №64 участка № 33 по границе квартала № 20 Забельского участкового лесничества;

далее граница лесничества идет от точки №63 до точки №64 участка № 33 по границе квартала № 31 Бирского сельского участкового лесничества;

далее граница лесничества идет от точки №64 до точки №73 участка № 33 по границе квартала № 20 Забельского участкового лесничества;

далее граница лесничества идет от точки №72 до точки №83 участка № 33 по границе квартала № 31 Бирского сельского участкового лесничества;

далее граница лесничества идет от точки №83 до точки №84 участка № 33 по границе квартала № 20 Забельского участкового лесничества;

далее граница лесничества идет от точки №83 до точки №84 участка № 33 по границе квартала № 31 Бирского сельского участкового лесничества;

далее граница лесничества идет от точки №84 до точки №86 участка № 33 по границе квартала № 20 Забельского участкового лесничества;

далее граница лесничества идет от точки №85 до точки №93 участка № 33 по границе квартала № 31 Бирского сельского участкового лесничества;

далее граница лесничества идет от точки №93 до точки №94 участка № 33 по границе квартала № 20 Забельского участкового лесничества;

далее граница лесничества идет от точки №93 до точки №94 участка № 33 по границе квартала № 31 Бирского сельского участкового лесничества;

далее граница лесничества идет от точки №94 до точки №95 участка № 33 по границе квартала № 20 Забельского участкового лесничества;

далее граница лесничества идет от точки №94 до точки №99 участка № 33 по границе квартала № 31 Бирского сельского участкового лесничества;

далее граница лесничества идет от точки №99 до точки №100 участка № 33 по границе квартала № 20 Забельского участкового лесничества;

далее граница лесничества идет от точки №99 до точки №100 участка № 33 по границе квартала № 31 Бирского сельского участкового лесничества;

далее граница лесничества идет от точки №100 до точки №101 участка № 33 по границе квартала № 20 Забельского участкового лесничества;

далее граница лесничества идет от точки №100 до точки №113 участка № 33 по границе квартала № 31 Бирского сельского участкового лесничества;

далее граница лесничества идет от точки №113 до точки №114 участка № 33 по границе квартала № 20 Забельского участкового лесничества;

далее граница лесничества идет от точки №113 до точки №114 участка № 33 по границе квартала № 31 Бирского сельского участкового лесничества;

далее граница лесничества идет от точки №114 до точки №118 участка № 33 по границе квартала № 20 Забельского участкового лесничества;

далее граница лесничества идет от точки №117 до точки №129 участка № 33 по границе квартала № 31 Бирского сельского участкового лесничества;

далее граница лесничества идет от точки №129 до точки №130 участка № 33 по границе квартала № 20 Забельского участкового лесничества;

далее граница лесничества идет от точки №129 до точки №130 участка № 33 по границе квартала № 31 Бирского сельского участкового лесничества;

далее граница лесничества идет от точки №130 до точки №132 участка № 33 по границе квартала № 20 Забельского участкового лесничества;

далее граница лесничества идет от точки №131 до точки №136 участка № 33 по границе квартала № 31 Бирского сельского участкового лесничества;

далее граница лесничества идет от точки №136 до точки №137 участка № 33 по границе квартала № 20 Забельского участкового лесничества;

далее граница лесничества идет от точки №136 до точки №137 участка № 33 по границе квартала № 31 Бирского сельского участкового лесничества;

далее граница лесничества идет от точки №137 до точки №142 участка № 33 по границе кварталов № 20,19 Забельского участкового лесничества;

далее граница лесничества идет от точки №141 до точки №160 участка № 33 по границе квартала № 31 Бирского сельского участкового лесничества;

далее граница лесничества идет от точки №160 до точки №161 участка № 33 по границе квартала № 19 Забельского участкового лесничества;

далее граница лесничества идет от точки №160 до точки №161 участка № 33 по границе квартала № 31 Бирского сельского участкового лесничества;

далее граница лесничества идет от точки №161 до точки №165 участка № 33 по границе квартала № 19 Забельского участкового лесничества;

далее граница лесничества идет от точки №164 до точки №172 участка № 33 по границе квартала № 31 Бирского сельского участкового лесничества;

далее граница лесничества идет от точки №172 до точки №173 участка № 33 по границе квартала № 19 Забельского участкового лесничества;

далее граница лесничества идет от точки №172 до точки №173 участка № 33 по границе квартала № 31 Бирского сельского участкового лесничества;

далее граница лесничества идет от точки №173 до точки №175 участка № 33 по границе квартала № 19 Забельского участкового лесничества;

далее граница лесничества идет от точки №174 до точки №183 участка № 33 по границе квартала № 31 Бирского сельского участкового лесничества;

далее граница лесничества идет от точки №183 до точки №184 участка № 33 по границе квартала № 19 Забельского участкового лесничества;

далее граница лесничества идет от точки №183 до точки №184 участка № 33 по границе квартала № 31 Бирского сельского участкового лесничества;

далее граница лесничества идет от точки №184 до точки №205 участка № 33 по границе кварталов № 17,19,16 Забельского участкового лесничества;

далее граница лесничества идет от точки №204 до точки №225 участка № 33 по границе квартала № 31 Бирского сельского участкового лесничества;

далее граница лесничества идет от точки №225 до точки №226 участка № 33 по границе квартала № 16 Забельского участкового лесничества;

далее граница лесничества идет от точки №225 до точки №226 участка № 33 по границе квартала № 31 Бирского сельского участкового лесничества;

далее граница лесничества идет от точки №226 до точки №241 участка № 33 по границе квартала № 16 Забельского участкового лесничества;

далее граница лесничества идет от точки №240 до точки №1 участка № 33 по границе квартала № 31 Бирского сельского участкового лесничества;

далее граница лесничества идет от точки №246 до точки №249 участка № 33 по границе квартала № 31 Бирского сельского участкового лесничества;

далее граница лесничества идет от точки №249 до точки №250 участка № 33 по границе квартала № 20 Забельского участкового лесничества;

далее граница лесничества идет от точки №249 до точки №250 участка № 33 по границе квартала № 31 Бирского сельского участкового лесничества;

далее граница лесничества идет от точки №250 до точки №252 участка № 33 по границе квартала № 20 Забельского участкового лесничества;

далее граница лесничества идет от точки №251 до точки №247 участка № 33 по границе квартала № 31 Бирского сельского участкового лесничества;

далее граница лесничества идет от точки №1 до точки №48 участка № 34 по границе квартала № 143 Мишкинского сельского участкового лесничества;

далее граница лесничества идет от точки №48 до точки №49 участка № 34 по границе квартала № 11 Мишкинского участкового лесничества;

далее граница лесничества идет от точки №48 до точки №49 участка № 34 по границе квартала № 143 Мишкинского сельского участкового лесничества;

далее граница лесничества идет от точки №49 до точки №51 участка № 34 по границе квартала № 11 Мишкинского участкового лесничества;

далее граница лесничества идет от точки №50 до точки №79 участка № 34 по границе квартала № 143 Мишкинского сельского участкового лесничества;

далее граница лесничества идет от точки №79 до точки №80 участка № 34 по границе квартала № 11 Мишкинского участкового лесничества;

далее граница лесничества идет от точки №79 до точки №80 участка № 34 по границе квартала № 143 Мишкинского сельского участкового лесничества;

далее граница лесничества идет от точки №80 до точки №82 участка № 34 по границе квартала № 11 Мишкинского участкового лесничества;

далее граница лесничества идет от точки №81 до точки №106 участка № 34 по границе квартала № 143 Мишкинского сельского участкового лесничества;

далее граница лесничества идет от точки №106 до точки №107 участка № 34 по границе квартала № 11 Мишкинского участкового лесничества;

далее граница лесничества идет от точки №106 до точки №107 участка № 34 по границе квартала № 143 Мишкинского сельского участкового лесничества;

далее граница лесничества идет от точки №107 до точки №193 участка № 34 по границе кварталов № 11,14 Мишкинского участкового лесничества;

далее граница лесничества идет от точки №192 до точки №336 участка № 34 по границе квартала № 142 Мишкинского сельского участкового лесничества;

далее граница лесничества идет от точки №336 до точки №337 участка № 34 по границе квартала № 14 Мишкинского участкового лесничества;

далее граница лесничества идет от точки №336 до точки №337 участка № 34 по границе квартала № 142 Мишкинского сельского участкового лесничества;

далее граница лесничества идет от точки №337 до точки №364 участка № 34 по границе кварталов № 14,11 Мишкинского участкового лесничества;

далее граница лесничества идет от точки №363 до точки №421 участка № 34 по границе квартала № 142 Мишкинского сельского участкового лесничества;

далее граница лесничества идет от точки №421 до точки №422 участка № 34 по границе квартала № 10 Мишкинского участкового лесничества;

далее граница лесничества идет от точки №421 до точки №422 участка № 34 по границе квартала № 142 Мишкинского сельского участкового лесничества;

далее граница лесничества идет от точки №422 до точки №428 участка № 34 по границе квартала № 10 Мишкинского участкового лесничества;

далее граница лесничества идет от точки №427 до точки №464 участка № 34 по границе квартала № 142 Мишкинского сельского участкового лесничества;

далее граница лесничества идет от точки №464 до точки №465 участка № 34 по границе квартала № 10 Мишкинского участкового лесничества;

далее граница лесничества идет от точки №464 до точки №465 участка № 34 по границе квартала № 142 Мишкинского сельского участкового лесничества;

далее граница лесничества идет от точки №465 до точки №471 участка № 34 по границе кварталов № 10,8 Мишкинского участкового лесничества;

далее граница лесничества идет от точки №470 до точки №647 участка № 34 по границе квартала № 142 Мишкинского сельского участкового лесничества;

далее граница лесничества идет от точки №647 до точки №648 участка № 34 по границе квартала № 8 Мишкинского участкового лесничества;

далее граница лесничества идет от точки №647 до точки №648 участка № 34 по границе квартала № 142 Мишкинского сельского участкового лесничества;

далее граница лесничества идет от точки №648 до точки №941 участка № 34 по границе кварталов № 8,6,7,5 Мишкинского участкового лесничества;

далее граница лесничества идет от точки №940 до точки №951 участка № 34 по границе квартала № 142 Мишкинского сельского участкового лесничества;

далее граница лесничества идет от точки №951 до точки №952 участка № 34 по границе квартала № 5 Мишкинского участкового лесничества;

далее граница лесничества идет от точки №951 до точки №952 участка № 34 по границе квартала № 142 Мишкинского сельского участкового лесничества;

далее граница лесничества идет от точки №952 до точки №1014 участка № 34 по границе кварталов № 5,7 Мишкинского участкового лесничества;

далее граница лесничества идет от точки №1013 до точки №1020 участка № 34 по границе квартала № 142 Мишкинского сельского участкового лесничества;

далее граница лесничества идет от точки №1020 до точки №1021 участка № 34 по границе квартала № 7 Мишкинского участкового лесничества;

далее граница лесничества идет от точки №1020 до точки №1021 участка № 34 по границе квартала № 142 Мишкинского сельского участкового лесничества;

далее граница лесничества идет от точки №1021 до точки №1056 участка № 34 по границе квартала № 7 Мишкинского участкового лесничества;

далее граница лесничества идет от точки №1055 до точки №1066 участка № 34 по границе квартала № 142 Мишкинского сельского участкового лесничества;

далее граница лесничества идет от точки №1066 до точки №1067 участка № 34 по границе квартала № 7 Мишкинского участкового лесничества;

далее граница лесничества идет от точки №1066 до точки №1067 участка № 34 по границе квартала № 142 Мишкинского сельского участкового лесничества;

далее граница лесничества идет от точки №1067 до точки №1145 участка № 34 по границе квартала № 7 Мишкинского участкового лесничества;

далее граница лесничества идет от точки №1144 до точки №1193 участка № 34 по границе квартала № 142 Мишкинского сельского участкового лесничества;

далее граница лесничества идет от точки №1193 до точки №1194 участка № 34 по границе квартала № 7 Мишкинского участкового лесничества;

далее граница лесничества идет от точки №1193 до точки №1194 участка № 34 по границе квартала № 142 Мишкинского сельского участкового лесничества;

далее граница лесничества идет от точки №1194 до точки №1205 участка № 34 по границе кварталов № 7,8 Мишкинского участкового лесничества;

далее граница лесничества идет от точки №1204 до точки №1224 участка № 34 по границе квартала № 142 Мишкинского сельского участкового лесничества;

далее граница лесничества идет от точки №1224 до точки №1225 участка № 34 по границе квартала № 8 Мишкинского участкового лесничества;

далее граница лесничества идет от точки №1224 до точки №1225 участка № 34 по границе квартала № 142 Мишкинского сельского участкового лесничества;

далее граница лесничества идет от точки №1225 до точки №1242 участка № 34 по границе кварталов № 8,9 Мишкинского участкового лесничества;

далее граница лесничества идет от точки №1241 до точки №1292 участка № 34 по границе квартала № 143 Мишкинского сельского участкового лесничества;

далее граница лесничества идет от точки №1292 до точки №1293 участка № 34 по границе квартала № 9 Мишкинского участкового лесничества;

далее граница лесничества идет от точки №1292 до точки №1293 участка № 34 по границе квартала № 143 Мишкинского сельского участкового лесничества;

далее граница лесничества идет от точки №1293 до точки №1296 участка № 34 по границе квартала № 9 Мишкинского участкового лесничества;

далее граница лесничества идет от точки №1295 до точки №1322 участка № 34 по границе квартала № 143 Мишкинского сельского участкового лесничества;

далее граница лесничества идет от точки №1322 до точки №1323 участка № 34 по границе квартала № 9 Мишкинского участкового лесничества;

далее граница лесничества идет от точки №1322 до точки №1323 участка № 34 по границе квартала № 143 Мишкинского сельского участкового лесничества;

далее граница лесничества идет от точки №1323 до точки №1328 участка № 34 по границе квартала № 9 Мишкинского участкового лесничества;

далее граница лесничества идет от точки №1327 до точки №1471 участка № 34 по границе квартала № 143 Мишкинского сельского участкового лесничества;

далее граница лесничества идет от точки №1471 до точки №1472 участка № 34 по границе квартала № 9 Мишкинского участкового лесничества;

далее граница лесничества идет от точки №1471 до точки №1472 участка № 34 по границе квартала № 143 Мишкинского сельского участкового лесничества;

далее граница лесничества идет от точки №1472 до точки №1501 участка № 34 по границе квартала № 9 Мишкинского участкового лесничества;

далее граница лесничества идет от точки №1500 до точки №1570 участка № 34 по границе квартала № 143 Мишкинского сельского участкового лесничества;

далее граница лесничества идет от точки №1570 до точки №1571 участка № 34 по границе квартала № 9 Мишкинского участкового лесничества;

далее граница лесничества идет от точки №1570 до точки №1571 участка № 34 по границе квартала № 143 Мишкинского сельского участкового лесничества;

далее граница лесничества идет от точки №1571 до точки №1574 участка № 34 по границе кварталов № 9,10 Мишкинского участкового лесничества;

далее граница лесничества идет от точки №1573 до точки №1649 участка № 34 по границе квартала № 143 Мишкинского сельского участкового лесничества;

далее граница лесничества идет от точки №1649 до точки №1650 участка № 34 по границе квартала № 10 Мишкинского участкового лесничества;

далее граница лесничества идет от точки №1649 до точки №1650 участка № 34 по границе квартала № 143 Мишкинского сельского участкового лесничества;

далее граница лесничества идет от точки №1650 до точки №1651 участка № 34 по границе квартала № 10 Мишкинского участкового лесничества;

далее граница лесничества идет от точки №1650 до точки №1 участка № 34 по границе квартала № 143 Мишкинского сельского участкового лесничества;

далее граница лесничества идет от точки №1702 до точки №1817 участка № 34 по границе кварталов № 7,6 Мишкинского участкового лесничества;

далее граница лесничества идет от точки №1816 до точки №1819 участка № 34 по границе квартала № 142 Мишкинского сельского участкового лесничества;

далее граница лесничества идет от точки №1819 до точки №1820 участка № 34 по границе квартала № 7 Мишкинского участкового лесничества;

далее граница лесничества идет от точки №1819 до точки №1820 участка № 34 по границе квартала № 142 Мишкинского сельского участкового лесничества;

далее граница лесничества идет от точки №1820 до точки №1703 участка № 34 по границе квартала № 7 Мишкинского участкового лесничества;

далее граница лесничества идет от точки №1821 до точки №1822 участка № 34 по границе кварталов № 7,6 Мишкинского участкового лесничества;

далее граница лесничества идет от точки №1919 до точки №1920 участка № 34 по границе квартала № 9 Мишкинского участкового лесничества;

далее граница лесничества идет от точки №1962 до точки №1963 участка № 34 по границе кварталов № 11,14 Мишкинского участкового лесничества;

далее граница лесничества идет от точки №1999 до точки №2000 участка № 34 по границе квартала № 9 Мишкинского участкового лесничества;

далее граница лесничества идет от точки №2040 до точки №2041 участка № 34 по границе квартала № 7 Мишкинского участкового лесничества;

далее граница лесничества идет от точки №2077 до точки №2078 участка № 34 по границе кварталов № 7,6 Мишкинского участкового лесничества;

далее граница лесничества идет от точки №2116 до точки №2117 участка № 34 по границе квартала № 14 Мишкинского участкового лесничества;

далее граница лесничества идет от точки №2136 до точки №2137 участка № 34 по границе квартала № 143 Мишкинского сельского участкового лесничества;

далее граница лесничества идет от точки №2151 до точки №2152 участка № 34 по границе квартала № 143 Мишкинского сельского участкового лесничества;

далее граница лесничества идет от точки №2166 до точки №2167 участка № 34 по границе квартала № 142 Мишкинского сельского участкового лесничества;

далее граница лесничества идет от точки №1 до точки №92 участка № 35 по границе квартала № 103 Мишкинского сельского участкового лесничества;

далее граница лесничества идет от точки №91 до точки №93 участка № 35 по границе квартала № 176 Мишкинского участкового лесничества;

далее граница лесничества идет от точки №92 до точки №368 участка № 35 по границе квартала № 102 Мишкинского сельского участкового лесничества;

далее граница лесничества идет от точки №368 до точки №369 участка № 35 по границе квартала № 174 Мишкинского участкового лесничества;

далее граница лесничества идет от точки №368 до точки №369 участка № 35 по границе квартала № 102 Мишкинского сельского участкового лесничества;

далее граница лесничества идет от точки №369 до точки №370 участка № 35 по границе квартала № 174 Мишкинского участкового лесничества;

далее граница лесничества идет от точки №369 до точки №383 участка № 35 по границе квартала № 102 Мишкинского сельского участкового лесничества;

далее граница лесничества идет от точки №383 до точки №384 участка № 35 по границе квартала № 174 Мишкинского участкового лесничества;

далее граница лесничества идет от точки №383 до точки №384 участка № 35 по границе квартала № 102 Мишкинского сельского участкового лесничества;

далее граница лесничества идет от точки №384 до точки №389 участка № 35 по границе квартала № 174 Мишкинского участкового лесничества;

далее граница лесничества идет от точки №388 до точки №406 участка № 35 по границе квартала № 102 Мишкинского сельского участкового лесничества;

далее граница лесничества идет от точки №405 до точки №406 участка № 35 по границе квартала № 173 Мишкинского участкового лесничества;

далее граница лесничества идет от точки №406 до точки №407 участка № 35 по границе квартала № 102 Мишкинского сельского участкового лесничества;

далее граница лесничества идет от точки №406 до точки №407 участка № 35 по границе квартала № 173 Мишкинского участкового лесничества;

далее граница лесничества идет от точки №407 до точки №442 участка № 35 по границе квартала № 102 Мишкинского сельского участкового лесничества;

далее граница лесничества идет от точки №441 до точки №442 участка № 35 по границе квартала № 173 Мишкинского участкового лесничества;

далее граница лесничества идет от точки №442 до точки №443 участка № 35 по границе квартала № 102 Мишкинского сельского участкового лесничества;

далее граница лесничества идет от точки №442 до точки №443 участка № 35 по границе квартала № 173 Мишкинского участкового лесничества;

далее граница лесничества идет от точки №443 до точки №550 участка № 35 по границе квартала № 102 Мишкинского сельского участкового лесничества;

далее граница лесничества идет от точки №549 до точки №553 участка № 35 по границе квартала № 173 Мишкинского участкового лесничества;

далее граница лесничества идет от точки №553 до точки №554 участка № 35 по границе квартала № 100 Мишкинского сельского участкового лесничества;

далее граница лесничества идет от точки №553 до точки №554 участка № 35 по границе квартала № 173 Мишкинского участкового лесничества;

далее граница лесничества идет от точки №554 до точки №586 участка № 35 по границе квартала № 100 Мишкинского сельского участкового лесничества;

далее граница лесничества идет от точки №585 до точки №588 участка № 35 по границе квартала № 173 Мишкинского участкового лесничества;

далее граница лесничества идет от точки №588 до точки №589 участка № 35 по границе квартала № 100 Мишкинского сельского участкового лесничества;

далее граница лесничества идет от точки №588 до точки №589 участка № 35 по границе квартала № 173 Мишкинского участкового лесничества;

далее граница лесничества идет от точки №589 до точки №620 участка № 35 по границе квартала № 100 Мишкинского сельского участкового лесничества;

далее граница лесничества идет от точки №620 до точки №621 участка № 35 по границе квартала № 174 Мишкинского участкового лесничества;

далее граница лесничества идет от точки №620 до точки №621 участка № 35 по границе квартала № 100 Мишкинского сельского участкового лесничества;

далее граница лесничества идет от точки №620 до точки №626 участка № 35 по границе кварталов № 173,174 Мишкинского участкового лесничества;

далее граница лесничества идет от точки №625 до точки №648 участка № 35 по границе квартала № 100 Мишкинского сельского участкового лесничества;

далее граница лесничества идет от точки №648 до точки №649 участка № 35 по границе кварталов № 175,174 Мишкинского участкового лесничества;

далее граница лесничества идет от точки №648 до точки №649 участка № 35 по границе квартала № 100 Мишкинского сельского участкового лесничества;

далее граница лесничества идет от точки №649 до точки №651 участка № 35 по границе квартала № 175 Мишкинского участкового лесничества;

далее граница лесничества идет от точки №650 до точки №671 участка № 35 по границе квартала № 100 Мишкинского сельского участкового лесничества;

далее граница лесничества идет от точки №671 до точки №672 участка № 35 по границе квартала № 175 Мишкинского участкового лесничества;

далее граница лесничества идет от точки №671 до точки №672 участка № 35 по границе квартала № 100 Мишкинского сельского участкового лесничества;

далее граница лесничества идет от точки №672 до точки №673 участка № 35 по границе квартала № 175 Мишкинского участкового лесничества;

далее граница лесничества идет от точки №672 до точки №692 участка № 35 по границе квартала № 100 Мишкинского сельского участкового лесничества;

далее граница лесничества идет от точки №692 до точки №693 участка № 35 по границе квартала № 175 Мишкинского участкового лесничества;

далее граница лесничества идет от точки №692 до точки №693 участка № 35 по границе квартала № 100 Мишкинского сельского участкового лесничества;

далее граница лесничества идет от точки №693 до точки №701 участка № 35 по границе кварталов № 175,176 Мишкинского участкового лесничества;

далее граница лесничества идет от точки №701 до точки №702 участка № 35 по границе квартала № 103 Мишкинского сельского участкового лесничества;

далее граница лесничества идет от точки №701 до точки №702 участка № 35 по границе квартала № 176 Мишкинского участкового лесничества;

далее граница лесничества идет от точки №702 до точки №1 участка № 35 по границе квартала № 103 Мишкинского сельского участкового лесничества;

далее граница лесничества идет от точки №839 до точки №840 участка № 35 по границе квартала № 102 Мишкинского сельского участкового лесничества;

далее граница лесничества идет от точки №855 до точки №856 участка № 35 по границе квартала № 102 Мишкинского сельского участкового лесничества;

далее граница лесничества идет от точки №884 до точки №885 участка № 35 по границе квартала № 103 Мишкинского сельского участкового лесничества;

далее граница лесничества идет от точки №897 до точки №898 участка № 35 по границе квартала № 102 Мишкинского сельского участкового лесничества;

далее граница лесничества идет от точки №912 до точки №913 участка № 35 по границе квартала № 102 Мишкинского сельского участкового лесничества;

далее граница лесничества идет от точки №1 до точки №7 участка № 36 по границе квартала № 20 Бирского сельского участкового лесничества;

далее граница лесничества идет от точки №7 до точки №8 участка № 36 по границе квартала № 7 Бирского участкового лесничества;

далее граница лесничества идет от точки №7 до точки №8 участка № 36 по границе квартала № 20 Бирского сельского участкового лесничества;

далее граница лесничества идет от точки №8 до точки №294 участка № 36 по границе кварталов № 7,6,5,2,1 Бирского участкового лесничества;

далее граница лесничества идет от точки №293 до точки №331 участка № 36 по границе квартала № 21 Бирского сельского участкового лесничества;

далее граница лесничества идет от точки №331 до точки №332 участка № 36 по границе квартала № 1 Бирского участкового лесничества;

далее граница лесничества идет от точки №331 до точки №332 участка № 36 по границе квартала № 21 Бирского сельского участкового лесничества;

далее граница лесничества идет от точки №332 до точки №391 участка № 36 по границе кварталов № 1,2,3,4 Бирского участкового лесничества;

далее граница лесничества идет от точки №390 до точки №430 участка № 36 по границе квартала № 20 Бирского сельского участкового лесничества;

далее граница лесничества идет от точки №430 до точки №431 участка № 36 по границе квартала № 4 Бирского участкового лесничества;

далее граница лесничества идет от точки №430 до точки №431 участка № 36 по границе квартала № 20 Бирского сельского участкового лесничества;

далее граница лесничества идет от точки №431 до точки №440 участка № 36 по границе кварталов № 4,6,7 Бирского участкового лесничества;

далее граница лесничества идет от точки №439 до точки №1 участка № 36 по границе квартала № 20 Бирского сельского участкового лесничества;

далее граница лесничества идет от точки №1 до точки №12 участка № 37 по границе кварталов № 109,111,113 Мишкинского участкового лесничества;

далее граница лесничества идет от точки №11 до точки №23 участка № 37 по границе квартала № 82 Мишкинского сельского участкового лесничества;

далее граница лесничества идет от точки №23 до точки №24 участка № 37 по границе квартала № 113 Мишкинского участкового лесничества;

далее граница лесничества идет от точки №23 до точки №24 участка № 37 по границе квартала № 82 Мишкинского сельского участкового лесничества;

далее граница лесничества идет от точки №24 до точки №109 участка № 37 по границе кварталов № 113,114,112,110 Мишкинского участкового лесничества;

далее граница лесничества идет от точки №108 до точки №117 участка № 37 по границе квартала № 82 Мишкинского сельского участкового лесничества;

далее граница лесничества идет от точки №117 до точки №118 участка № 37 по границе квартала № 110 Мишкинского участкового лесничества;

далее граница лесничества идет от точки №117 до точки №118 участка № 37 по границе квартала № 82 Мишкинского сельского участкового лесничества;

далее граница лесничества идет от точки №118 до точки №141 участка № 37 по границе кварталов № 110,108,109 Мишкинского участкового лесничества;

далее граница лесничества идет от точки №140 до точки №147 участка № 37 по границе квартала № 82 Мишкинского сельского участкового лесничества;

далее граница лесничества идет от точки №147 до точки №148 участка № 37 по границе квартала № 109 Мишкинского участкового лесничества;

далее граница лесничества идет от точки №147 до точки №148 участка № 37 по границе квартала № 82 Мишкинского сельского участкового лесничества;

далее граница лесничества идет от точки №148 до точки №1 участка № 37 по границе квартала № 109 Мишкинского участкового лесничества;

далее граница лесничества идет от точки №152 до точки №153 участка № 37 по границе квартала № 114 Мишкинского участкового лесничества;

далее граница лесничества идет от точки №1 до точки №29 участка № 38 по границе кварталов № 24,25 Челкаковского участкового лесничества;

далее граница лесничества идет от точки №29 до точки №30 участка № 38 по границе квартала № 35 Бураевского сельского участкового лесничества;

далее граница лесничества идет от точки №29 до точки №30 участка № 38 по границе квартала № 25 Челкаковского участкового лесничества;

далее граница лесничества идет от точки №30 до точки №124 участка № 38 по границе квартала № 35 Бураевского сельского участкового лесничества;

далее граница лесничества идет от точки №123 до точки №140 участка № 38 по границе квартала № 26 Челкаковского участкового лесничества;

далее граница лесничества идет от точки №140 до точки №141 участка № 38 по границе квартала № 35 Бураевского сельского участкового лесничества;

далее граница лесничества идет от точки №140 до точки №141 участка № 38 по границе квартала № 26 Челкаковского участкового лесничества;

далее граница лесничества идет от точки №141 до точки №155 участка № 38 по границе квартала № 35 Бураевского сельского участкового лесничества;

далее граница лесничества идет от точки №154 до точки №457 участка № 38 по границе кварталов № 26,25,23,22 Челкаковского участкового лесничества;

далее граница лесничества идет от точки №456 до точки №474 участка № 38 по границе квартала № 32 Бураевского сельского участкового лесничества;

далее граница лесничества идет от точки №474 до точки №475 участка № 38 по границе квартала № 22 Челкаковского участкового лесничества;

далее граница лесничества идет от точки №474 до точки №475 участка № 38 по границе квартала № 32 Бураевского сельского участкового лесничества;

далее граница лесничества идет от точки №475 до точки №476 участка № 38 по границе квартала № 22 Челкаковского участкового лесничества;

далее граница лесничества идет от точки №475 до точки №484 участка № 38 по границе квартала № 32 Бураевского сельского участкового лесничества;

далее граница лесничества идет от точки №484 до точки №485 участка № 38 по границе квартала № 22 Челкаковского участкового лесничества;

далее граница лесничества идет от точки №484 до точки №485 участка № 38 по границе квартала № 32 Бураевского сельского участкового лесничества;

далее граница лесничества идет от точки №485 до точки №488 участка № 38 по границе квартала № 22 Челкаковского участкового лесничества;

далее граница лесничества идет от точки №487 до точки №495 участка № 38 по границе квартала № 32 Бураевского сельского участкового лесничества;

далее граница лесничества идет от точки №495 до точки №496 участка № 38 по границе квартала № 22 Челкаковского участкового лесничества;

далее граница лесничества идет от точки №495 до точки №496 участка № 38 по границе квартала № 32 Бураевского сельского участкового лесничества;

далее граница лесничества идет от точки №496 до точки №506 участка № 38 по границе квартала № 22 Челкаковского участкового лесничества;

далее граница лесничества идет от точки №505 до точки №516 участка № 38 по границе квартала № 32 Бураевского сельского участкового лесничества;

далее граница лесничества идет от точки №516 до точки №517 участка № 38 по границе квартала № 22 Челкаковского участкового лесничества;

далее граница лесничества идет от точки №516 до точки №517 участка № 38 по границе квартала № 32 Бураевского сельского участкового лесничества;

далее граница лесничества идет от точки №517 до точки №519 участка № 38 по границе квартала № 22 Челкаковского участкового лесничества;

далее граница лесничества идет от точки №518 до точки №530 участка № 38 по границе квартала № 32 Бураевского сельского участкового лесничества;

далее граница лесничества идет от точки №530 до точки №531 участка № 38 по границе квартала № 22 Челкаковского участкового лесничества;

далее граница лесничества идет от точки №530 до точки №531 участка № 38 по границе квартала № 32 Бураевского сельского участкового лесничества;

далее граница лесничества идет от точки №531 до точки №535 участка № 38 по границе квартала № 22 Челкаковского участкового лесничества;

далее граница лесничества идет от точки №534 до точки №560 участка № 38 по границе квартала № 32 Бураевского сельского участкового лесничества;

далее граница лесничества идет от точки №560 до точки №561 участка № 38 по границе квартала № 23 Челкаковского участкового лесничества;

далее граница лесничества идет от точки №560 до точки №561 участка № 38 по границе квартала № 32 Бураевского сельского участкового лесничества;

далее граница лесничества идет от точки №561 до точки №570 участка № 38 по границе кварталов № 23,24 Челкаковского участкового лесничества;

далее граница лесничества идет от точки №569 до точки №581 участка № 38 по границе квартала № 32 Бураевского сельского участкового лесничества;

далее граница лесничества идет от точки №581 до точки №582 участка № 38 по границе квартала № 24 Челкаковского участкового лесничества;

далее граница лесничества идет от точки №581 до точки №582 участка № 38 по границе квартала № 32 Бураевского сельского участкового лесничества;

далее граница лесничества идет от точки №582 до точки №585 участка № 38 по границе квартала № 24 Челкаковского участкового лесничества;

далее граница лесничества идет от точки №584 до точки №599 участка № 38 по границе квартала № 32 Бураевского сельского участкового лесничества;

далее граница лесничества идет от точки №599 до точки №600 участка № 38 по границе квартала № 24 Челкаковского участкового лесничества;

далее граница лесничества идет от точки №599 до точки №600 участка № 38 по границе квартала № 32 Бураевского сельского участкового лесничества;

далее граница лесничества идет от точки №600 до точки №1 участка № 38 по границе квартала № 24 Челкаковского участкового лесничества;

далее граница лесничества идет от точки №613 до точки №631 участка № 38 по границе квартала № 35 Бураевского сельского участкового лесничества;

далее граница лесничества идет от точки №630 до точки №636 участка № 38 по границе кварталов № 26,25 Челкаковского участкового лесничества;

далее граница лесничества идет от точки №636 до точки №637 участка № 38 по границе квартала № 35 Бураевского сельского участкового лесничества;

далее граница лесничества идет от точки №636 до точки №637 участка № 38 по границе квартала № 25 Челкаковского участкового лесничества;

далее граница лесничества идет от точки №637 до точки №614 участка № 38 по границе квартала № 35 Бураевского сельского участкового лесничества;

далее граница лесничества идет от точки №653 до точки №654 участка № 38 по границе квартала № 22 Челкаковского участкового лесничества;

далее граница лесничества идет от точки №653 до точки №654 участка № 38 по границе квартала № 32 Бураевского сельского участкового лесничества;

далее граница лесничества идет от точки №654 до точки №655 участка № 38 по границе квартала № 22 Челкаковского участкового лесничества;

далее граница лесничества идет от точки №654 до точки №672 участка № 38 по границе квартала № 32 Бураевского сельского участкового лесничества;

далее граница лесничества идет от точки №653 до точки №654 участка № 38 по границе квартала № 22 Челкаковского участкового лесничества;

далее граница лесничества идет от точки №653 до точки №654 участка № 38 по границе квартала № 32 Бураевского сельского участкового лесничества;

далее граница лесничества идет от точки №672 до точки №673 участка № 38 по границе квартала № 35 Бураевского сельского участкового лесничества;

далее граница лесничества идет от точки №672 до точки №673 участка № 38 по границе квартала № 26 Челкаковского участкового лесничества;

далее граница лесничества идет от точки №673 до точки №677 участка № 38 по границе квартала № 35 Бураевского сельского участкового лесничества;

далее граница лесничества идет от точки №676 до точки №678 участка № 38 по границе квартала № 26 Челкаковского участкового лесничества;

далее граница лесничества идет от точки №672 до точки №673 участка № 38 по границе квартала № 35 Бураевского сельского участкового лесничества;

далее граница лесничества идет от точки №672 до точки №673 участка № 38 по границе квартала № 26 Челкаковского участкового лесничества;

далее граница лесничества идет от точки №678 до точки №679 участка № 38 по границе квартала № 35 Бураевского сельского участкового лесничества;

далее граница лесничества идет от точки №678 до точки №679 участка № 38 по границе квартала № 26 Челкаковского участкового лесничества;

далее граница лесничества идет от точки №679 до точки №681 участка № 38 по границе квартала № 35 Бураевского сельского участкового лесничества;

далее граница лесничества идет от точки №680 до точки №683 участка № 38 по границе квартала № 26 Челкаковского участкового лесничества;

далее граница лесничества идет от точки №678 до точки №679 участка № 38 по границе квартала № 35 Бураевского сельского участкового лесничества;

далее граница лесничества идет от точки №678 до точки №679 участка № 38 по границе квартала № 26 Челкаковского участкового лесничества;

далее граница лесничества идет от точки №683 до точки №684 участка № 38 по границе квартала № 32 Бураевского сельского участкового лесничества;

далее граница лесничества идет от точки №1 до точки №27 участка № 39 по границе квартала № 43 Мишкинского сельского участкового лесничества;

далее граница лесничества идет от точки №26 до точки №28 участка № 39 по границе квартала № 62 Чураевского участкового лесничества;

далее граница лесничества идет от точки №27 до точки №33 участка № 39 по границе квартала № 31 Мишкинского сельского участкового лесничества;

далее граница лесничества идет от точки №33 до точки №34 участка № 39 по границе квартала № 62 Чураевского участкового лесничества;

далее граница лесничества идет от точки №33 до точки №34 участка № 39 по границе квартала № 31 Мишкинского сельского участкового лесничества;

далее граница лесничества идет от точки №34 до точки №41 участка № 39 по границе кварталов № 62,63 Чураевского участкового лесничества;

далее граница лесничества идет от точки №41 до точки №42 участка № 39 по границе квартала № 31 Мишкинского сельского участкового лесничества;

далее граница лесничества идет от точки №41 до точки №42 участка № 39 по границе квартала № 63 Чураевского участкового лесничества;

далее граница лесничества идет от точки №42 до точки №51 участка № 39 по границе квартала № 31 Мишкинского сельского участкового лесничества;

далее граница лесничества идет от точки №50 до точки №62 участка № 39 по границе кварталов № 63,64 Чураевского участкового лесничества;

далее граница лесничества идет от точки №62 до точки №63 участка № 39 по границе квартала № 11 Бирского сельского участкового лесничества;

далее граница лесничества идет от точки №62 до точки №63 участка № 39 по границе квартала № 64 Чураевского участкового лесничества;

далее граница лесничества идет от точки №63 до точки №101 участка № 39 по границе квартала № 11 Бирского сельского участкового лесничества;

далее граница лесничества идет от точки №100 до точки №102 участка № 39 по границе квартала № 64 Чураевского участкового лесничества;

далее граница лесничества идет от точки №102 до точки №103 участка № 39 по границе квартала № 11 Бирского сельского участкового лесничества;

далее граница лесничества идет от точки №102 до точки №103 участка № 39 по границе квартала № 64 Чураевского участкового лесничества;

далее граница лесничества идет от точки №103 до точки №187 участка № 39 по границе квартала № 11 Бирского сельского участкового лесничества;

далее граница лесничества идет от точки №186 до точки №189 участка № 39 по границе квартала № 64 Чураевского участкового лесничества;

далее граница лесничества идет от точки №189 до точки №190 участка № 39 по границе квартала № 11 Бирского сельского участкового лесничества;

далее граница лесничества идет от точки №189 до точки №190 участка № 39 по границе квартала № 64 Чураевского участкового лесничества;

далее граница лесничества идет от точки №190 до точки №204 участка № 39 по границе квартала № 11 Бирского сельского участкового лесничества;

далее граница лесничества идет от точки №203 до точки №204 участка № 39 по границе квартала № 64 Чураевского участкового лесничества;

далее граница лесничества идет от точки №204 до точки №205 участка № 39 по границе квартала № 11 Бирского сельского участкового лесничества;

далее граница лесничества идет от точки №204 до точки №205 участка № 39 по границе квартала № 64 Чураевского участкового лесничества;

далее граница лесничества идет от точки №205 до точки №237 участка № 39 по границе квартала № 11 Бирского сельского участкового лесничества;

далее граница лесничества идет от точки №236 до точки №237 участка № 39 по границе квартала № 63 Чураевского участкового лесничества;

далее граница лесничества идет от точки №237 до точки №238 участка № 39 по границе квартала № 11 Бирского сельского участкового лесничества;

далее граница лесничества идет от точки №237 до точки №238 участка № 39 по границе квартала № 63 Чураевского участкового лесничества;

далее граница лесничества идет от точки №238 до точки №250 участка № 39 по границе квартала № 11 Бирского сельского участкового лесничества;

далее граница лесничества идет от точки №249 до точки №250 участка № 39 по границе квартала № 63 Чураевского участкового лесничества;

далее граница лесничества идет от точки №250 до точки №251 участка № 39 по границе квартала № 11 Бирского сельского участкового лесничества;

далее граница лесничества идет от точки №250 до точки №251 участка № 39 по границе квартала № 63 Чураевского участкового лесничества;

далее граница лесничества идет от точки №251 до точки №267 участка № 39 по границе квартала № 11 Бирского сельского участкового лесничества;

далее граница лесничества идет от точки №266 до точки №267 участка № 39 по границе квартала № 63 Чураевского участкового лесничества;

далее граница лесничества идет от точки №267 до точки №268 участка № 39 по границе квартала № 42 Мишкинского сельского участкового лесничества;

далее граница лесничества идет от точки №267 до точки №268 участка № 39 по границе квартала № 63 Чураевского участкового лесничества;

далее граница лесничества идет от точки №268 до точки №287 участка № 39 по границе квартала № 42 Мишкинского сельского участкового лесничества;

далее граница лесничества идет от точки №286 до точки №288 участка № 39 по границе квартала № 63 Чураевского участкового лесничества;

далее граница лесничества идет от точки №288 до точки №289 участка № 39 по границе квартала № 42 Мишкинского сельского участкового лесничества;

далее граница лесничества идет от точки №288 до точки №289 участка № 39 по границе квартала № 63 Чураевского участкового лесничества;

далее граница лесничества идет от точки №289 до точки №403 участка № 39 по границе квартала № 42 Мишкинского сельского участкового лесничества;

далее граница лесничества идет от точки №403 до точки №404 участка № 39 по границе квартала № 62 Чураевского участкового лесничества;

далее граница лесничества идет от точки №403 до точки №405 участка № 39 по границе кварталов № 42,43 Мишкинского сельского участкового лесничества;

далее граница лесничества идет от точки №404 до точки №405 участка № 39 по границе квартала № 62 Чураевского участкового лесничества;

далее граница лесничества идет от точки №405 до точки №1 участка № 39 по границе квартала № 43 Мишкинского сельского участкового лесничества;

далее граница лесничества идет от точки №637 до точки №644 участка № 39 по границе квартала № 11 Бирского сельского участкового лесничества;

далее граница лесничества идет от точки №643 до точки №647 участка № 39 по границе квартала № 64 Чураевского участкового лесничества;

далее граница лесничества идет от точки №647 до точки №648 участка № 39 по границе квартала № 11 Бирского сельского участкового лесничества;

далее граница лесничества идет от точки №647 до точки №648 участка № 39 по границе квартала № 64 Чураевского участкового лесничества;

далее граница лесничества идет от точки №648 до точки №638 участка № 39 по границе квартала № 11 Бирского сельского участкового лесничества;

далее граница лесничества идет от точки №652 до точки №653 участка № 39 по границе квартала № 43 Мишкинского сельского участкового лесничества;

далее граница лесничества идет от точки №699 до точки №700 участка № 39 по границе квартала № 42 Мишкинского сельского участкового лесничества;

далее граница лесничества идет от точки №720 до точки №721 участка № 39 по границе квартала № 43 Мишкинского сельского участкового лесничества;

далее граница лесничества идет от точки №735 до точки №736 участка № 39 по границе квартала № 43 Мишкинского сельского участкового лесничества;

далее граница лесничества идет от точки №759 до точки №760 участка № 39 по границе квартала № 42 Мишкинского сельского участкового лесничества;

далее граница лесничества идет от точки №780 до точки №781 участка № 39 по границе квартала № 42 Мишкинского сельского участкового лесничества;

далее граница лесничества идет от точки №1 до точки №85 участка № 40 по границе квартала № 79 Бураевского сельского участкового лесничества;

далее граница лесничества идет от точки №84 до точки №139 участка № 40 по границе кварталов № 65,64 Казанцевского участкового лесничества;

далее граница лесничества идет от точки №139 до точки №140 участка № 40 по границе квартала № 71 Бураевского сельского участкового лесничества;

далее граница лесничества идет от точки №139 до точки №140 участка № 40 по границе квартала № 65 Казанцевского участкового лесничества;

далее граница лесничества идет от точки №140 до точки №1 участка № 40 по границе кварталов № 71,79 Бураевского сельского участкового лесничества;

далее граница лесничества идет от точки №189 до точки №190 участка № 40 по границе квартала № 79 Бураевского сельского участкового лесничества;

далее граница лесничества идет от точки №270 до точки №271 участка № 40 по границе квартала № 71 Бураевского сельского участкового лесничества;

далее граница лесничества идет от точки №375 до точки №395 участка № 40 по границе квартала № 71 Бураевского сельского участкового лесничества;

далее граница лесничества идет от точки №394 до точки №397 участка № 40 по границе квартала № 65 Казанцевского участкового лесничества;

далее граница лесничества идет от точки №397 до точки №398 участка № 40 по границе квартала № 71 Бураевского сельского участкового лесничества;

далее граница лесничества идет от точки №397 до точки №398 участка № 40 по границе квартала № 65 Казанцевского участкового лесничества;

далее граница лесничества идет от точки №398 до точки №376 участка № 40 по границе квартала № 71 Бураевского сельского участкового лесничества;

далее граница лесничества идет от точки №405 до точки №406 участка № 40 по границе кварталов № 79,71 Бураевского сельского участкового лесничества;

далее граница лесничества идет от точки №468 до точки №469 участка № 40 по границе квартала № 71 Бураевского сельского участкового лесничества;

далее граница лесничества идет от точки №508 до точки №509 участка № 40 по границе квартала № 79 Бураевского сельского участкового лесничества;

далее граница лесничества идет от точки №542 до точки №543 участка № 40 по границе квартала № 79 Бураевского сельского участкового лесничества;

далее граница лесничества идет от точки №557 до точки №558 участка № 40 по границе кварталов № 71,79 Бураевского сельского участкового лесничества;

далее граница лесничества идет от точки №575 до точки №576 участка № 40 по границе квартала № 79 Бураевского сельского участкового лесничества;

далее граница лесничества идет от точки №596 до точки №597 участка № 40 по границе квартала № 79 Бураевского сельского участкового лесничества;

далее граница лесничества идет от точки №606 до точки №613 участка № 40 по границе квартала № 71 Бураевского сельского участкового лесничества;

далее граница лесничества идет от точки №612 до точки №613 участка № 40 по границе квартала № 65 Казанцевского участкового лесничества;

далее граница лесничества идет от точки №613 до точки №614 участка № 40 по границе квартала № 71 Бураевского сельского участкового лесничества;

далее граница лесничества идет от точки №613 до точки №614 участка № 40 по границе квартала № 65 Казанцевского участкового лесничества;

далее граница лесничества идет от точки №614 до точки №607 участка № 40 по границе квартала № 71 Бураевского сельского участкового лесничества;

далее граница лесничества идет от точки №619 до точки №622 участка № 40 по границе квартала № 79 Бураевского сельского участкового лесничества;

далее граница лесничества идет от точки №621 до точки №624 участка № 40 по границе квартала № 65 Казанцевского участкового лесничества;

далее граница лесничества идет от точки №624 до точки №625 участка № 40 по границе квартала № 79 Бураевского сельского участкового лесничества;

далее граница лесничества идет от точки №624 до точки №625 участка № 40 по границе квартала № 65 Казанцевского участкового лесничества;

далее граница лесничества идет от точки №625 до точки №620 участка № 40 по границе квартала № 79 Бураевского сельского участкового лесничества;

далее граница лесничества идет от точки №628 до точки №629 участка № 40 по границе квартала № 79 Бураевского сельского участкового лесничества;

далее граница лесничества идет от точки №639 до точки №640 участка № 40 по границе кварталов № 79,71 Бураевского сельского участкового лесничества;

далее граница лесничества идет от точки №647 до точки №652 участка № 40 по границе квартала № 79 Бураевского сельского участкового лесничества;

далее граница лесничества идет от точки №651 до точки №652 участка № 40 по границе квартала № 65 Казанцевского участкового лесничества;

далее граница лесничества идет от точки №652 до точки №653 участка № 40 по границе квартала № 79 Бураевского сельского участкового лесничества;

далее граница лесничества идет от точки №652 до точки №653 участка № 40 по границе квартала № 65 Казанцевского участкового лесничества;

далее граница лесничества идет от точки №653 до точки №648 участка № 40 по границе квартала № 79 Бураевского сельского участкового лесничества;

далее граница лесничества идет от точки №658 до точки №659 участка № 40 по границе кварталов № 79,71 Бураевского сельского участкового лесничества;

далее граница лесничества идет от точки №667 до точки №668 участка № 40 по границе квартала № 79 Бураевского сельского участкового лесничества;

далее граница лесничества идет от точки №677 до точки №678 участка № 40 по границе квартала № 79 Бураевского сельского участкового лесничества;

далее граница лесничества идет от точки №687 до точки №692 участка № 40 по границе квартала № 79 Бураевского сельского участкового лесничества;

далее граница лесничества идет от точки №691 до точки №692 участка № 40 по границе квартала № 65 Казанцевского участкового лесничества;

далее граница лесничества идет от точки №692 до точки №693 участка № 40 по границе квартала № 79 Бураевского сельского участкового лесничества;

далее граница лесничества идет от точки №692 до точки №693 участка № 40 по границе квартала № 65 Казанцевского участкового лесничества;

далее граница лесничества идет от точки №693 до точки №688 участка № 40 по границе квартала № 79 Бураевского сельского участкового лесничества;

далее граница лесничества идет от точки №696 до точки №697 участка № 40 по границе квартала № 79 Бураевского сельского участкового лесничества;

далее граница лесничества идет от точки №703 до точки №704 участка № 40 по границе квартала № 71 Бураевского сельского участкового лесничества;

далее граница лесничества идет от точки №711 до точки №712 участка № 40 по границе квартала № 71 Бураевского сельского участкового лесничества;

далее граница лесничества идет от точки №718 до точки №719 участка № 40 по границе квартала № 71 Бураевского сельского участкового лесничества;

далее граница лесничества идет от точки №726 до точки №727 участка № 40 по границе квартала № 71 Бураевского сельского участкового лесничества;

далее граница лесничества идет от точки №1 до точки №37 участка № 41 по границе кварталов № 183,185,184,182 Мишкинского участкового лесничества;

далее граница лесничества идет от точки №36 до точки №85 участка № 41 по границе квартала № 103 Мишкинского сельского участкового лесничества;

далее граница лесничества идет от точки №85 до точки №86 участка № 41 по границе квартала № 182 Мишкинского участкового лесничества;

далее граница лесничества идет от точки №85 до точки №86 участка № 41 по границе квартала № 103 Мишкинского сельского участкового лесничества;

далее граница лесничества идет от точки №86 до точки №1 участка № 41 по границе кварталов № 182,183 Мишкинского участкового лесничества;

далее граница лесничества идет от точки №106 до точки №107 участка № 41 по границе квартала № 103 Мишкинского сельского участкового лесничества;

далее граница лесничества идет от точки №1 до точки №88 участка № 42 по границе квартала № 42 Мишкинского сельского участкового лесничества;

далее граница лесничества идет от точки №87 до точки №95 участка № 42 по границе квартала № 61 Чураевского участкового лесничества;

далее граница лесничества идет от точки №95 до точки №96 участка № 42 по границе квартала № 11 Бирского сельского участкового лесничества;

далее граница лесничества идет от точки №95 до точки №96 участка № 42 по границе квартала № 61 Чураевского участкового лесничества;

далее граница лесничества идет от точки №96 до точки №99 участка № 42 по границе квартала № 11 Бирского сельского участкового лесничества;

далее граница лесничества идет от точки №98 до точки №102 участка № 42 по границе кварталов № 61,60,59 Чураевского участкового лесничества;

далее граница лесничества идет от точки №102 до точки №103 участка № 42 по границе квартала № 10 Бирского сельского участкового лесничества;

далее граница лесничества идет от точки №102 до точки №103 участка № 42 по границе квартала № 59 Чураевского участкового лесничества;

далее граница лесничества идет от точки №103 до точки №122 участка № 42 по границе квартала № 10 Бирского сельского участкового лесничества;

далее граница лесничества идет от точки №121 до точки №122 участка № 42 по границе квартала № 59 Чураевского участкового лесничества;

далее граница лесничества идет от точки №122 до точки №123 участка № 42 по границе квартала № 10 Бирского сельского участкового лесничества;

далее граница лесничества идет от точки №122 до точки №123 участка № 42 по границе квартала № 59 Чураевского участкового лесничества;

далее граница лесничества идет от точки №123 до точки №141 участка № 42 по границе квартала № 10 Бирского сельского участкового лесничества;

далее граница лесничества идет от точки №140 до точки №141 участка № 42 по границе квартала № 59 Чураевского участкового лесничества;

далее граница лесничества идет от точки №141 до точки №142 участка № 42 по границе квартала № 10 Бирского сельского участкового лесничества;

далее граница лесничества идет от точки №141 до точки №142 участка № 42 по границе квартала № 59 Чураевского участкового лесничества;

далее граница лесничества идет от точки №142 до точки №153 участка № 42 по границе квартала № 10 Бирского сельского участкового лесничества;

далее граница лесничества идет от точки №152 до точки №153 участка № 42 по границе квартала № 59 Чураевского участкового лесничества;

далее граница лесничества идет от точки №153 до точки №154 участка № 42 по границе квартала № 10 Бирского сельского участкового лесничества;

далее граница лесничества идет от точки №153 до точки №154 участка № 42 по границе квартала № 59 Чураевского участкового лесничества;

далее граница лесничества идет от точки №154 до точки №162 участка № 42 по границе квартала № 10 Бирского сельского участкового лесничества;

далее граница лесничества идет от точки №161 до точки №169 участка № 42 по границе квартала № 41 Мишкинского сельского участкового лесничества;

далее граница лесничества идет от точки №169 до точки №170 участка № 42 по границе квартала № 59 Чураевского участкового лесничества;

далее граница лесничества идет от точки №169 до точки №170 участка № 42 по границе квартала № 41 Мишкинского сельского участкового лесничества;

далее граница лесничества идет от точки №170 до точки №194 участка № 42 по границе кварталов № 59,58 Чураевского участкового лесничества;

далее граница лесничества идет от точки №193 до точки №215 участка № 42 по границе квартала № 41 Мишкинского сельского участкового лесничества;

далее граница лесничества идет от точки №215 до точки №216 участка № 42 по границе квартала № 58 Чураевского участкового лесничества;

далее граница лесничества идет от точки №215 до точки №216 участка № 42 по границе квартала № 41 Мишкинского сельского участкового лесничества;

далее граница лесничества идет от точки №216 до точки №254 участка № 42 по границе квартала № 58 Чураевского участкового лесничества;

далее граница лесничества идет от точки №254 до точки №255 участка № 42 по границе квартала № 42 Мишкинского сельского участкового лесничества;

далее граница лесничества идет от точки №254 до точки №255 участка № 42 по границе квартала № 58 Чураевского участкового лесничества;

далее граница лесничества идет от точки №255 до точки №317 участка № 42 по границе квартала № 42 Мишкинского сельского участкового лесничества;

далее граница лесничества идет от точки №316 до точки №319 участка № 42 по границе квартала № 58 Чураевского участкового лесничества;

далее граница лесничества идет от точки №319 до точки №320 участка № 42 по границе квартала № 42 Мишкинского сельского участкового лесничества;

далее граница лесничества идет от точки №319 до точки №320 участка № 42 по границе квартала № 58 Чураевского участкового лесничества;

далее граница лесничества идет от точки №320 до точки №324 участка № 42 по границе квартала № 42 Мишкинского сельского участкового лесничества;

далее граница лесничества идет от точки №323 до точки №324 участка № 42 по границе квартала № 61 Чураевского участкового лесничества;

далее граница лесничества идет от точки №324 до точки №325 участка № 42 по границе квартала № 42 Мишкинского сельского участкового лесничества;

далее граница лесничества идет от точки №324 до точки №325 участка № 42 по границе квартала № 61 Чураевского участкового лесничества;

далее граница лесничества идет от точки №325 до точки №1 участка № 42 по границе квартала № 42 Мишкинского сельского участкового лесничества;

далее граница лесничества идет от точки №419 до точки №420 участка № 42 по границе квартала № 42 Мишкинского сельского участкового лесничества;

далее граница лесничества идет от точки №440 до точки №441 участка № 42 по границе квартала № 10 Бирского сельского участкового лесничества;

далее граница лесничества идет от точки №455 до точки №456 участка № 42 по границе квартала № 61 Чураевского участкового лесничества;

далее граница лесничества идет от точки №459 до точки №460 участка № 42 по границе квартала № 61 Чураевского участкового лесничества;

далее граница лесничества идет от точки №463 до точки №464 участка № 42 по границе квартала № 61 Чураевского участкового лесничества;

далее граница лесничества идет от точки №467 до точки №468 участка № 42 по границе квартала № 61 Чураевского участкового лесничества;

далее граница лесничества идет от точки №471 до точки №472 участка № 42 по границе квартала № 61 Чураевского участкового лесничества;

далее граница лесничества идет от точки №475 до точки №476 участка № 42 по границе квартала № 61 Чураевского участкового лесничества;

далее граница лесничества идет от точки №479 до точки №480 участка № 42 по границе квартала № 61 Чураевского участкового лесничества;

далее граница лесничества идет от точки №483 до точки №484 участка № 42 по границе квартала № 61 Чураевского участкового лесничества;

далее граница лесничества идет от точки №487 до точки №488 участка № 42 по границе квартала № 61 Чураевского участкового лесничества;

далее граница лесничества идет от точки №1 до точки №86 участка № 43 по границе квартала № 17 Бураевского сельского участкового лесничества;

далее граница лесничества идет от точки №86 до точки №87 участка № 43 по границе квартала № 60 Бураевского участкового лесничества;

далее граница лесничества идет от точки №86 до точки №87 участка № 43 по границе квартала № 17 Бураевского сельского участкового лесничества;

далее граница лесничества идет от точки №87 до точки №93 участка № 43 по границе квартала № 60 Бураевского участкового лесничества;

далее граница лесничества идет от точки №92 до точки №98 участка № 43 по границе квартала № 17 Бураевского сельского участкового лесничества;

далее граница лесничества идет от точки №98 до точки №99 участка № 43 по границе квартала № 60 Бураевского участкового лесничества;

далее граница лесничества идет от точки №98 до точки №99 участка № 43 по границе квартала № 17 Бураевского сельского участкового лесничества;

далее граница лесничества идет от точки №99 до точки №136 участка № 43 по границе кварталов № 60,66,55 Бураевского участкового лесничества;

далее граница лесничества идет от точки №135 до точки №144 участка № 43 по границе квартала № 17 Бураевского сельского участкового лесничества;

далее граница лесничества идет от точки №144 до точки №145 участка № 43 по границе квартала № 55 Бураевского участкового лесничества;

далее граница лесничества идет от точки №144 до точки №145 участка № 43 по границе квартала № 17 Бураевского сельского участкового лесничества;

далее граница лесничества идет от точки №145 до точки №148 участка № 43 по границе квартала № 55 Бураевского участкового лесничества;

далее граница лесничества идет от точки №147 до точки №183 участка № 43 по границе квартала № 17 Бураевского сельского участкового лесничества;

далее граница лесничества идет от точки №183 до точки №184 участка № 43 по границе квартала № 54 Бураевского участкового лесничества;

далее граница лесничества идет от точки №183 до точки №184 участка № 43 по границе квартала № 17 Бураевского сельского участкового лесничества;

далее граница лесничества идет от точки №184 до точки №189 участка № 43 по границе квартала № 54 Бураевского участкового лесничества;

далее граница лесничества идет от точки №188 до точки №195 участка № 43 по границе квартала № 17 Бураевского сельского участкового лесничества;

далее граница лесничества идет от точки №195 до точки №196 участка № 43 по границе квартала № 54 Бураевского участкового лесничества;

далее граница лесничества идет от точки №195 до точки №196 участка № 43 по границе квартала № 17 Бураевского сельского участкового лесничества;

далее граница лесничества идет от точки №196 до точки №197 участка № 43 по границе квартала № 54 Бураевского участкового лесничества;

далее граница лесничества идет от точки №196 до точки №206 участка № 43 по границе квартала № 17 Бураевского сельского участкового лесничества;

далее граница лесничества идет от точки №206 до точки №207 участка № 43 по границе квартала № 54 Бураевского участкового лесничества;

далее граница лесничества идет от точки №206 до точки №207 участка № 43 по границе квартала № 17 Бураевского сельского участкового лесничества;

далее граница лесничества идет от точки №207 до точки №223 участка № 43 по границе кварталов № 54,55 Бураевского участкового лесничества;

далее граница лесничества идет от точки №222 до точки №1 участка № 43 по границе квартала № 17 Бураевского сельского участкового лесничества;

далее граница лесничества идет от точки №265 до точки №266 участка № 43 по границе квартала № 17 Бураевского сельского участкового лесничества;

далее граница лесничества идет от точки №277 до точки №278 участка № 43 по границе квартала № 17 Бураевского сельского участкового лесничества;

далее граница лесничества идет от точки №289 до точки №290 участка № 43 по границе кварталов № 54,55 Бураевского участкового лесничества;

далее граница лесничества идет от точки №289 до точки №290 участка № 43 по границе квартала № 17 Бураевского сельского участкового лесничества;

далее граница лесничества идет от точки №290 до точки №291 участка № 43 по границе квартала № 55 Бураевского участкового лесничества;

далее граница лесничества идет от точки №290 до точки №295 участка № 43 по границе квартала № 17 Бураевского сельского участкового лесничества;

далее граница лесничества идет от точки №289 до точки №290 участка № 43 по границе кварталов № 54,55 Бураевского участкового лесничества;

далее граница лесничества идет от точки №289 до точки №290 участка № 43 по границе квартала № 17 Бураевского сельского участкового лесничества;

далее граница лесничества идет от точки №295 до точки №296 участка № 43 по границе квартала № 17 Бураевского сельского участкового лесничества;

далее граница лесничества идет от точки №1 до точки №162 участка № 44 по границе кварталов № 10,11 Мишкинского сельского участкового лесничества;

далее граница лесничества идет от точки №161 до точки №186 участка № 44 по границе кварталов № 5,4,3 Чураевского участкового лесничества;

далее граница лесничества идет от точки №186 до точки №187 участка № 44 по границе квартала № 10 Мишкинского сельского участкового лесничества;

далее граница лесничества идет от точки №186 до точки №187 участка № 44 по границе квартала № 3 Чураевского участкового лесничества;

далее граница лесничества идет от точки №187 до точки №247 участка № 44 по границе квартала № 10 Мишкинского сельского участкового лесничества;

далее граница лесничества идет от точки №246 до точки №248 участка № 44 по границе квартала № 3 Чураевского участкового лесничества;

далее граница лесничества идет от точки №248 до точки №249 участка № 44 по границе квартала № 10 Мишкинского сельского участкового лесничества;

далее граница лесничества идет от точки №248 до точки №249 участка № 44 по границе квартала № 3 Чураевского участкового лесничества;

далее граница лесничества идет от точки №249 до точки №270 участка № 44 по границе квартала № 10 Мишкинского сельского участкового лесничества;

далее граница лесничества идет от точки №269 до точки №270 участка № 44 по границе квартала № 3 Чураевского участкового лесничества;

далее граница лесничества идет от точки №270 до точки №271 участка № 44 по границе квартала № 10 Мишкинского сельского участкового лесничества;

далее граница лесничества идет от точки №270 до точки №271 участка № 44 по границе квартала № 3 Чураевского участкового лесничества;

далее граница лесничества идет от точки №271 до точки №283 участка № 44 по границе квартала № 10 Мишкинского сельского участкового лесничества;

далее граница лесничества идет от точки №282 до точки №284 участка № 44 по границе квартала № 3 Чураевского участкового лесничества;

далее граница лесничества идет от точки №284 до точки №285 участка № 44 по границе квартала № 10 Мишкинского сельского участкового лесничества;

далее граница лесничества идет от точки №284 до точки №285 участка № 44 по границе квартала № 3 Чураевского участкового лесничества;

далее граница лесничества идет от точки №285 до точки №1 участка № 44 по границе квартала № 10 Мишкинского сельского участкового лесничества;

далее граница лесничества идет от точки №388 до точки №411 участка № 44 по границе кварталов № 10,11 Мишкинского сельского участкового лесничества;

далее граница лесничества идет от точки №410 до точки №411 участка № 44 по границе квартала № 5 Чураевского участкового лесничества;

далее граница лесничества идет от точки №411 до точки №412 участка № 44 по границе квартала № 10 Мишкинского сельского участкового лесничества;

далее граница лесничества идет от точки №411 до точки №412 участка № 44 по границе квартала № 5 Чураевского участкового лесничества;

далее граница лесничества идет от точки №412 до точки №389 участка № 44 по границе квартала № 10 Мишкинского сельского участкового лесничества;

далее граница лесничества идет от точки №427 до точки №436 участка № 44 по границе квартала № 10 Мишкинского сельского участкового лесничества;

далее граница лесничества идет от точки №435 до точки №439 участка № 44 по границе кварталов № 5,3 Чураевского участкового лесничества;

далее граница лесничества идет от точки №439 до точки №440 участка № 44 по границе квартала № 10 Мишкинского сельского участкового лесничества;

далее граница лесничества идет от точки №439 до точки №440 участка № 44 по границе квартала № 3 Чураевского участкового лесничества;

далее граница лесничества идет от точки №440 до точки №428 участка № 44 по границе квартала № 10 Мишкинского сельского участкового лесничества;

далее граница лесничества идет от точки №444 до точки №448 участка № 44 по границе квартала № 10 Мишкинского сельского участкового лесничества;

далее граница лесничества идет от точки №447 до точки №448 участка № 44 по границе квартала № 3 Чураевского участкового лесничества;

далее граница лесничества идет от точки №448 до точки №449 участка № 44 по границе квартала № 10 Мишкинского сельского участкового лесничества;

далее граница лесничества идет от точки №448 до точки №449 участка № 44 по границе квартала № 3 Чураевского участкового лесничества;

далее граница лесничества идет от точки №449 до точки №445 участка № 44 по границе квартала № 10 Мишкинского сельского участкового лесничества;

далее граница лесничества идет от точки №472 до точки №473 участка № 44 по границе квартала № 10 Мишкинского сельского участкового лесничества;

далее граница лесничества идет от точки №472 до точки №473 участка № 44 по границе квартала № 3 Чураевского участкового лесничества;

далее граница лесничества идет от точки №473 до точки №474 участка № 44 по границе квартала № 10 Мишкинского сельского участкового лесничества;

далее граница лесничества идет от точки №473 до точки №474 участка № 44 по границе квартала № 3 Чураевского участкового лесничества;

далее граница лесничества идет от точки №474 до точки №473 участка № 44 по границе квартала № 10 Мишкинского сельского участкового лесничества;

далее граница лесничества идет от точки №472 до точки №473 участка № 44 по границе квартала № 3 Чураевского участкового лесничества;

далее граница лесничества идет от точки №1 до точки №3 участка № 45 по границе квартала № 59 Забельского участкового лесничества;

далее граница лесничества идет от точки №3 до точки №4 участка № 45 по границе квартала № 37 Бирского сельского участкового лесничества;

далее граница лесничества идет от точки №3 до точки №4 участка № 45 по границе квартала № 59 Забельского участкового лесничества;

далее граница лесничества идет от точки №4 до точки №8 участка № 45 по границе квартала № 37 Бирского сельского участкового лесничества;

далее граница лесничества идет от точки №7 до точки №11 участка № 45 по границе квартала № 59 Забельского участкового лесничества;

далее граница лесничества идет от точки №11 до точки №12 участка № 45 по границе квартала № 37 Бирского сельского участкового лесничества;

далее граница лесничества идет от точки №11 до точки №12 участка № 45 по границе квартала № 59 Забельского участкового лесничества;

далее граница лесничества идет от точки №12 до точки №15 участка № 45 по границе квартала № 37 Бирского сельского участкового лесничества;

далее граница лесничества идет от точки №14 до точки №17 участка № 45 по границе квартала № 59 Забельского участкового лесничества;

далее граница лесничества идет от точки №17 до точки №18 участка № 45 по границе квартала № 37 Бирского сельского участкового лесничества;

далее граница лесничества идет от точки №17 до точки №18 участка № 45 по границе квартала № 59 Забельского участкового лесничества;

далее граница лесничества идет от точки №18 до точки №23 участка № 45 по границе квартала № 37 Бирского сельского участкового лесничества;

далее граница лесничества идет от точки №22 до точки №24 участка № 45 по границе кварталов № 59,58 Забельского участкового лесничества;

далее граница лесничества идет от точки №24 до точки №25 участка № 45 по границе квартала № 37 Бирского сельского участкового лесничества;

далее граница лесничества идет от точки №24 до точки №25 участка № 45 по границе квартала № 58 Забельского участкового лесничества;

далее граница лесничества идет от точки №25 до точки №28 участка № 45 по границе квартала № 37 Бирского сельского участкового лесничества;

далее граница лесничества идет от точки №27 до точки №40 участка № 45 по границе кварталов № 58,57,56,55 Забельского участкового лесничества;

далее граница лесничества идет от точки №40 до точки №41 участка № 45 по границе квартала № 68 Бирского сельского участкового лесничества;

далее граница лесничества идет от точки №40 до точки №41 участка № 45 по границе квартала № 55 Забельского участкового лесничества;

далее граница лесничества идет от точки №41 до точки №50 участка № 45 по границе квартала № 68 Бирского сельского участкового лесничества;

далее граница лесничества идет от точки №49 до точки №51 участка № 45 по границе квартала № 55 Забельского участкового лесничества;

далее граница лесничества идет от точки №51 до точки №52 участка № 45 по границе квартала № 68 Бирского сельского участкового лесничества;

далее граница лесничества идет от точки №51 до точки №52 участка № 45 по границе квартала № 55 Забельского участкового лесничества;

далее граница лесничества идет от точки №52 до точки №63 участка № 45 по границе квартала № 68 Бирского сельского участкового лесничества;

далее граница лесничества идет от точки №62 до точки №67 участка № 45 по границе квартала № 55 Забельского участкового лесничества;

далее граница лесничества идет от точки №67 до точки №68 участка № 45 по границе квартала № 68 Бирского сельского участкового лесничества;

далее граница лесничества идет от точки №67 до точки №68 участка № 45 по границе квартала № 55 Забельского участкового лесничества;

далее граница лесничества идет от точки №68 до точки №72 участка № 45 по границе квартала № 68 Бирского сельского участкового лесничества;

далее граница лесничества идет от точки №71 до точки №109 участка № 45 по границе квартала № 55 Забельского участкового лесничества;

далее граница лесничества идет от точки №109 до точки №110 участка № 45 по границе квартала № 68 Бирского сельского участкового лесничества;

далее граница лесничества идет от точки №109 до точки №110 участка № 45 по границе квартала № 55 Забельского участкового лесничества;

далее граница лесничества идет от точки №110 до точки №116 участка № 45 по границе квартала № 68 Бирского сельского участкового лесничества;

далее граница лесничества идет от точки №115 до точки №1 участка № 45 по границе кварталов № 55,56,57,58,59 Забельского участкового лесничества;

далее граница лесничества идет от точки №1 до точки №28 участка № 46 по границе кварталов № 18,20,19 Челкаковского участкового лесничества;

далее граница лесничества идет от точки №27 до точки №35 участка № 46 по границе квартала № 32 Бураевского сельского участкового лесничества;

далее граница лесничества идет от точки №35 до точки №36 участка № 46 по границе квартала № 19 Челкаковского участкового лесничества;

далее граница лесничества идет от точки №35 до точки №36 участка № 46 по границе квартала № 32 Бураевского сельского участкового лесничества;

далее граница лесничества идет от точки №36 до точки №39 участка № 46 по границе квартала № 19 Челкаковского участкового лесничества;

далее граница лесничества идет от точки №38 до точки №45 участка № 46 по границе квартала № 29 Бураевского сельского участкового лесничества;

далее граница лесничества идет от точки №45 до точки №46 участка № 46 по границе квартала № 19 Челкаковского участкового лесничества;

далее граница лесничества идет от точки №45 до точки №46 участка № 46 по границе квартала № 29 Бураевского сельского участкового лесничества;

далее граница лесничества идет от точки №46 до точки №48 участка № 46 по границе квартала № 19 Челкаковского участкового лесничества;

далее граница лесничества идет от точки №47 до точки №126 участка № 46 по границе квартала № 29 Бураевского сельского участкового лесничества;

далее граница лесничества идет от точки №126 до точки №127 участка № 46 по границе квартала № 19 Челкаковского участкового лесничества;

далее граница лесничества идет от точки №126 до точки №127 участка № 46 по границе квартала № 29 Бураевского сельского участкового лесничества;

далее граница лесничества идет от точки №127 до точки №137 участка № 46 по границе кварталов № 19,17 Челкаковского участкового лесничества;

далее граница лесничества идет от точки №136 до точки №201 участка № 46 по границе квартала № 31 Бураевского сельского участкового лесничества;

далее граница лесничества идет от точки №201 до точки №202 участка № 46 по границе квартала № 17 Челкаковского участкового лесничества;

далее граница лесничества идет от точки №201 до точки №202 участка № 46 по границе квартала № 31 Бураевского сельского участкового лесничества;

далее граница лесничества идет от точки №202 до точки №1 участка № 46 по границе кварталов № 17,18 Челкаковского участкового лесничества;

далее граница лесничества идет от точки №1 до точки №27 участка № 47 по границе кварталов № 15,14 Бураевского участкового лесничества;

далее граница лесничества идет от точки №26 до точки №48 участка № 47 по границе квартала № 11 Бураевского сельского участкового лесничества;

далее граница лесничества идет от точки №48 до точки №49 участка № 47 по границе квартала № 14 Бураевского участкового лесничества;

далее граница лесничества идет от точки №48 до точки №49 участка № 47 по границе квартала № 11 Бураевского сельского участкового лесничества;

далее граница лесничества идет от точки №49 до точки №1 участка № 47 по границе кварталов № 14,5,6,15 Бураевского участкового лесничества;

далее граница лесничества идет от точки №1 до точки №43 участка № 48 по границе квартала № 30 Бирского сельского участкового лесничества;

далее граница лесничества идет от точки №43 до точки №44 участка № 48 по границе квартала № 41 Калинниковского участкового лесничества;

далее граница лесничества идет от точки №43 до точки №44 участка № 48 по границе квартала № 30 Бирского сельского участкового лесничества;

далее граница лесничества идет от точки №44 до точки №175 участка № 48 по границе кварталов № 41,40 Калинниковского участкового лесничества;

далее граница лесничества идет от точки №174 до точки №416 участка № 48 по границе квартала № 29 Бирского сельского участкового лесничества;

далее граница лесничества идет от точки №416 до точки №417 участка № 48 по границе квартала № 39 Калинниковского участкового лесничества;

далее граница лесничества идет от точки №416 до точки №417 участка № 48 по границе квартала № 29 Бирского сельского участкового лесничества;

далее граница лесничества идет от точки №417 до точки №488 участка № 48 по границе квартала № 39 Калинниковского участкового лесничества;

далее граница лесничества идет от точки №487 до точки №524 участка № 48 по границе квартала № 29 Бирского сельского участкового лесничества;

далее граница лесничества идет от точки №524 до точки №525 участка № 48 по границе квартала № 40 Калинниковского участкового лесничества;

далее граница лесничества идет от точки №524 до точки №525 участка № 48 по границе квартала № 29 Бирского сельского участкового лесничества;

далее граница лесничества идет от точки №525 до точки №695 участка № 48 по границе кварталов № 40,41 Калинниковского участкового лесничества;

далее граница лесничества идет от точки №694 до точки №1 участка № 48 по границе квартала № 30 Бирского сельского участкового лесничества;

далее граница лесничества идет от точки №776 до точки №777 участка № 48 по границе квартала № 29 Бирского сельского участкового лесничества;

далее граница лесничества идет от точки №813 до точки №814 участка № 48 по границе квартала № 29 Бирского сельского участкового лесничества;

далее граница лесничества идет от точки №832 до точки №833 участка № 48 по границе квартала № 29 Бирского сельского участкового лесничества;

далее граница лесничества идет от точки №849 до точки №850 участка № 48 по границе квартала № 29 Бирского сельского участкового лесничества;

далее граница лесничества идет от точки №1 до точки №21 участка № 49 по границе кварталов № 73,72 Забельского участкового лесничества;

далее граница лесничества идет от точки №20 до точки №53 участка № 49 по границе квартала № 54 Бирского сельского участкового лесничества;

далее граница лесничества идет от точки №53 до точки №54 участка № 49 по границе квартала № 72 Забельского участкового лесничества;

далее граница лесничества идет от точки №53 до точки №54 участка № 49 по границе квартала № 54 Бирского сельского участкового лесничества;

далее граница лесничества идет от точки №54 до точки №59 участка № 49 по границе квартала № 72 Забельского участкового лесничества;

далее граница лесничества идет от точки №58 до точки №68 участка № 49 по границе квартала № 54 Бирского сельского участкового лесничества;

далее граница лесничества идет от точки №68 до точки №69 участка № 49 по границе квартала № 72 Забельского участкового лесничества;

далее граница лесничества идет от точки №68 до точки №69 участка № 49 по границе квартала № 54 Бирского сельского участкового лесничества;

далее граница лесничества идет от точки №69 до точки №74 участка № 49 по границе квартала № 72 Забельского участкового лесничества;

далее граница лесничества идет от точки №73 до точки №87 участка № 49 по границе квартала № 54 Бирского сельского участкового лесничества;

далее граница лесничества идет от точки №87 до точки №88 участка № 49 по границе квартала № 72 Забельского участкового лесничества;

далее граница лесничества идет от точки №87 до точки №88 участка № 49 по границе квартала № 54 Бирского сельского участкового лесничества;

далее граница лесничества идет от точки №88 до точки №90 участка № 49 по границе квартала № 72 Забельского участкового лесничества;

далее граница лесничества идет от точки №89 до точки №117 участка № 49 по границе квартала № 54 Бирского сельского участкового лесничества;

далее граница лесничества идет от точки №117 до точки №118 участка № 49 по границе квартала № 72 Забельского участкового лесничества;

далее граница лесничества идет от точки №117 до точки №118 участка № 49 по границе квартала № 54 Бирского сельского участкового лесничества;

далее граница лесничества идет от точки №118 до точки №134 участка № 49 по границе кварталов № 71,72 Забельского участкового лесничества;

далее граница лесничества идет от точки №134 до точки №135 участка № 49 по границе квартала № 69 Бирского сельского участкового лесничества;

далее граница лесничества идет от точки №134 до точки №135 участка № 49 по границе квартала № 71 Забельского участкового лесничества;

далее граница лесничества идет от точки №135 до точки №163 участка № 49 по границе квартала № 69 Бирского сельского участкового лесничества;

далее граница лесничества идет от точки №163 до точки №164 участка № 49 по границе квартала № 73 Забельского участкового лесничества;

далее граница лесничества идет от точки №163 до точки №164 участка № 49 по границе квартала № 69 Бирского сельского участкового лесничества;

далее граница лесничества идет от точки №164 до точки №1 участка № 49 по границе квартала № 73 Забельского участкового лесничества;

далее граница лесничества идет от точки №170 до точки №171 участка № 49 по границе квартала № 54 Бирского сельского участкового лесничества;

далее граница лесничества идет от точки №191 до точки №192 участка № 49 по границе квартала № 72 Забельского участкового лесничества;

далее граница лесничества идет от точки №191 до точки №195 участка № 49 по границе квартала № 54 Бирского сельского участкового лесничества;

далее граница лесничества идет от точки №195 до точки №196 участка № 49 по границе квартала № 72 Забельского участкового лесничества;

далее граница лесничества идет от точки №195 до точки №196 участка № 49 по границе квартала № 54 Бирского сельского участкового лесничества;

далее граница лесничества идет от точки №191 до точки №192 участка № 49 по границе квартала № 72 Забельского участкового лесничества;

далее граница лесничества идет от точки №191 до точки №192 участка № 49 по границе квартала № 54 Бирского сельского участкового лесничества;

далее граница лесничества идет от точки №196 до точки №197 участка № 49 по границе квартала № 72 Забельского участкового лесничества;

далее граница лесничества идет от точки №196 до точки №200 участка № 49 по границе квартала № 54 Бирского сельского участкового лесничества;

далее граница лесничества идет от точки №200 до точки №201 участка № 49 по границе квартала № 72 Забельского участкового лесничества;

далее граница лесничества идет от точки №200 до точки №201 участка № 49 по границе квартала № 54 Бирского сельского участкового лесничества;

далее граница лесничества идет от точки №196 до точки №197 участка № 49 по границе квартала № 72 Забельского участкового лесничества;

далее граница лесничества идет от точки №196 до точки №197 участка № 49 по границе квартала № 54 Бирского сельского участкового лесничества;

далее граница лесничества идет от точки №1 до точки №16 участка № 50 по границе квартала № 6 Бураевского сельского участкового лесничества;

далее граница лесничества идет от точки №16 до точки №17 участка № 50 по границе квартала № 46 Бураевского участкового лесничества;

далее граница лесничества идет от точки №16 до точки №17 участка № 50 по границе квартала № 6 Бураевского сельского участкового лесничества;

далее граница лесничества идет от точки №17 до точки №19 участка № 50 по границе квартала № 46 Бураевского участкового лесничества;

далее граница лесничества идет от точки №18 до точки №25 участка № 50 по границе квартала № 6 Бураевского сельского участкового лесничества;

далее граница лесничества идет от точки №25 до точки №26 участка № 50 по границе квартала № 46 Бураевского участкового лесничества;

далее граница лесничества идет от точки №25 до точки №26 участка № 50 по границе квартала № 6 Бураевского сельского участкового лесничества;

далее граница лесничества идет от точки №26 до точки №27 участка № 50 по границе квартала № 46 Бураевского участкового лесничества;

далее граница лесничества идет от точки №26 до точки №33 участка № 50 по границе квартала № 6 Бураевского сельского участкового лесничества;

далее граница лесничества идет от точки №33 до точки №34 участка № 50 по границе квартала № 46 Бураевского участкового лесничества;

далее граница лесничества идет от точки №33 до точки №34 участка № 50 по границе квартала № 6 Бураевского сельского участкового лесничества;

далее граница лесничества идет от точки №34 до точки №35 участка № 50 по границе квартала № 46 Бураевского участкового лесничества;

далее граница лесничества идет от точки №34 до точки №193 участка № 50 по границе квартала № 6 Бураевского сельского участкового лесничества;

далее граница лесничества идет от точки №193 до точки №194 участка № 50 по границе квартала № 46 Бураевского участкового лесничества;

далее граница лесничества идет от точки №193 до точки №194 участка № 50 по границе квартала № 6 Бураевского сельского участкового лесничества;

далее граница лесничества идет от точки №194 до точки №195 участка № 50 по границе квартала № 46 Бураевского участкового лесничества;

далее граница лесничества идет от точки №194 до точки №196 участка № 50 по границе квартала № 6 Бураевского сельского участкового лесничества;

далее граница лесничества идет от точки №196 до точки №197 участка № 50 по границе квартала № 45 Бураевского участкового лесничества;

далее граница лесничества идет от точки №196 до точки №197 участка № 50 по границе квартала № 6 Бураевского сельского участкового лесничества;

далее граница лесничества идет от точки №197 до точки №202 участка № 50 по границе квартала № 45 Бураевского участкового лесничества;

далее граница лесничества идет от точки №201 до точки №205 участка № 50 по границе квартала № 6 Бураевского сельского участкового лесничества;

далее граница лесничества идет от точки №205 до точки №206 участка № 50 по границе квартала № 45 Бураевского участкового лесничества;

далее граница лесничества идет от точки №205 до точки №206 участка № 50 по границе квартала № 6 Бураевского сельского участкового лесничества;

далее граница лесничества идет от точки №206 до точки №212 участка № 50 по границе квартала № 45 Бураевского участкового лесничества;

далее граница лесничества идет от точки №211 до точки №293 участка № 50 по границе квартала № 7 Бураевского сельского участкового лесничества;

далее граница лесничества идет от точки №293 до точки №294 участка № 50 по границе квартала № 45 Бураевского участкового лесничества;

далее граница лесничества идет от точки №293 до точки №294 участка № 50 по границе квартала № 7 Бураевского сельского участкового лесничества;

далее граница лесничества идет от точки №294 до точки №299 участка № 50 по границе квартала № 45 Бураевского участкового лесничества;

далее граница лесничества идет от точки №298 до точки №335 участка № 50 по границе квартала № 6 Бураевского сельского участкового лесничества;

далее граница лесничества идет от точки №335 до точки №336 участка № 50 по границе квартала № 45 Бураевского участкового лесничества;

далее граница лесничества идет от точки №335 до точки №336 участка № 50 по границе квартала № 6 Бураевского сельского участкового лесничества;

далее граница лесничества идет от точки №336 до точки №343 участка № 50 по границе квартала № 45 Бураевского участкового лесничества;

далее граница лесничества идет от точки №342 до точки №352 участка № 50 по границе квартала № 6 Бураевского сельского участкового лесничества;

далее граница лесничества идет от точки №352 до точки №353 участка № 50 по границе квартала № 45 Бураевского участкового лесничества;

далее граница лесничества идет от точки №352 до точки №353 участка № 50 по границе квартала № 6 Бураевского сельского участкового лесничества;

далее граница лесничества идет от точки №353 до точки №386 участка № 50 по границе кварталов № 45,46 Бураевского участкового лесничества;

далее граница лесничества идет от точки №385 до точки №1 участка № 50 по границе квартала № 6 Бураевского сельского участкового лесничества;

далее граница лесничества идет от точки №424 до точки №425 участка № 50 по границе квартала № 45 Бураевского участкового лесничества;

далее граница лесничества идет от точки №424 до точки №425 участка № 50 по границе квартала № 6 Бураевского сельского участкового лесничества;

далее граница лесничества идет от точки №425 до точки №429 участка № 50 по границе квартала № 45 Бураевского участкового лесничества;

далее граница лесничества идет от точки №428 до точки №469 участка № 50 по границе квартала № 6 Бураевского сельского участкового лесничества;

далее граница лесничества идет от точки №424 до точки №425 участка № 50 по границе квартала № 45 Бураевского участкового лесничества;

далее граница лесничества идет от точки №424 до точки №425 участка № 50 по границе квартала № 6 Бураевского сельского участкового лесничества;

далее граница лесничества идет от точки №469 до точки №471 участка № 50 по границе квартала № 45 Бураевского участкового лесничества;

далее граница лесничества идет от точки №470 до точки №481 участка № 50 по границе квартала № 6 Бураевского сельского участкового лесничества;

далее граница лесничества идет от точки №481 до точки №482 участка № 50 по границе квартала № 45 Бураевского участкового лесничества;

далее граница лесничества идет от точки №481 до точки №482 участка № 50 по границе квартала № 6 Бураевского сельского участкового лесничества;

далее граница лесничества идет от точки №482 до точки №483 участка № 50 по границе квартала № 45 Бураевского участкового лесничества;

далее граница лесничества идет от точки №482 до точки №487 участка № 50 по границе квартала № 6 Бураевского сельского участкового лесничества;

далее граница лесничества идет от точки №487 до точки №488 участка № 50 по границе квартала № 45 Бураевского участкового лесничества;

далее граница лесничества идет от точки №487 до точки №488 участка № 50 по границе квартала № 6 Бураевского сельского участкового лесничества;

далее граница лесничества идет от точки №488 до точки №489 участка № 50 по границе квартала № 45 Бураевского участкового лесничества;

далее граница лесничества идет от точки №488 до точки №493 участка № 50 по границе квартала № 6 Бураевского сельского участкового лесничества;

далее граница лесничества идет от точки №493 до точки №494 участка № 50 по границе квартала № 45 Бураевского участкового лесничества;

далее граница лесничества идет от точки №493 до точки №494 участка № 50 по границе квартала № 6 Бураевского сельского участкового лесничества;

далее граница лесничества идет от точки №469 до точки №470 участка № 50 по границе квартала № 45 Бураевского участкового лесничества;

далее граница лесничества идет от точки №494 до точки №495 участка № 50 по границе квартала № 7 Бураевского сельского участкового лесничества;

далее граница лесничества идет от точки №1 до точки №5 участка № 51 по границе квартала № 187 Мишкинского участкового лесничества;

далее граница лесничества идет от точки №4 до точки №32 участка № 51 по границе квартала № 104 Мишкинского сельского участкового лесничества;

далее граница лесничества идет от точки №32 до точки №33 участка № 51 по границе квартала № 187 Мишкинского участкового лесничества;

далее граница лесничества идет от точки №32 до точки №33 участка № 51 по границе квартала № 104 Мишкинского сельского участкового лесничества;

далее граница лесничества идет от точки №33 до точки №42 участка № 51 по границе кварталов № 187,188 Мишкинского участкового лесничества;

далее граница лесничества идет от точки №41 до точки №91 участка № 51 по границе квартала № 104 Мишкинского сельского участкового лесничества;

далее граница лесничества идет от точки №91 до точки №92 участка № 51 по границе квартала № 188 Мишкинского участкового лесничества;

далее граница лесничества идет от точки №91 до точки №92 участка № 51 по границе квартала № 104 Мишкинского сельского участкового лесничества;

далее граница лесничества идет от точки №92 до точки №97 участка № 51 по границе кварталов № 188,186 Мишкинского участкового лесничества;

далее граница лесничества идет от точки №96 до точки №115 участка № 51 по границе квартала № 104 Мишкинского сельского участкового лесничества;

далее граница лесничества идет от точки №115 до точки №116 участка № 51 по границе квартала № 186 Мишкинского участкового лесничества;

далее граница лесничества идет от точки №115 до точки №116 участка № 51 по границе квартала № 104 Мишкинского сельского участкового лесничества;

далее граница лесничества идет от точки №116 до точки №125 участка № 51 по границе квартала № 186 Мишкинского участкового лесничества;

далее граница лесничества идет от точки №124 до точки №333 участка № 51 по границе квартала № 104 Мишкинского сельского участкового лесничества;

далее граница лесничества идет от точки №333 до точки №334 участка № 51 по границе квартала № 186 Мишкинского участкового лесничества;

далее граница лесничества идет от точки №333 до точки №334 участка № 51 по границе квартала № 104 Мишкинского сельского участкового лесничества;

далее граница лесничества идет от точки №334 до точки №342 участка № 51 по границе квартала № 186 Мишкинского участкового лесничества;

далее граница лесничества идет от точки №341 до точки №356 участка № 51 по границе квартала № 104 Мишкинского сельского участкового лесничества;

далее граница лесничества идет от точки №356 до точки №357 участка № 51 по границе квартала № 186 Мишкинского участкового лесничества;

далее граница лесничества идет от точки №356 до точки №357 участка № 51 по границе квартала № 104 Мишкинского сельского участкового лесничества;

далее граница лесничества идет от точки №357 до точки №1 участка № 51 по границе кварталов № 186,187 Мишкинского участкового лесничества;

далее граница лесничества идет от точки №394 до точки №395 участка № 51 по границе квартала № 188 Мишкинского участкового лесничества;

далее граница лесничества идет от точки №394 до точки №409 участка № 51 по границе квартала № 104 Мишкинского сельского участкового лесничества;

далее граница лесничества идет от точки №409 до точки №410 участка № 51 по границе квартала № 188 Мишкинского участкового лесничества;

далее граница лесничества идет от точки №409 до точки №410 участка № 51 по границе квартала № 104 Мишкинского сельского участкового лесничества;

далее граница лесничества идет от точки №394 до точки №395 участка № 51 по границе квартала № 188 Мишкинского участкового лесничества;

далее граница лесничества идет от точки №394 до точки №395 участка № 51 по границе квартала № 104 Мишкинского сельского участкового лесничества;

далее граница лесничества идет от точки №410 до точки №411 участка № 51 по границе квартала № 188 Мишкинского участкового лесничества;

далее граница лесничества идет от точки №410 до точки №421 участка № 51 по границе квартала № 104 Мишкинского сельского участкового лесничества;

далее граница лесничества идет от точки №421 до точки №422 участка № 51 по границе квартала № 188 Мишкинского участкового лесничества;

далее граница лесничества идет от точки №421 до точки №422 участка № 51 по границе квартала № 104 Мишкинского сельского участкового лесничества;

далее граница лесничества идет от точки №422 до точки №411 участка № 51 по границе квартала № 188 Мишкинского участкового лесничества;

далее граница лесничества идет от точки №410 до точки №411 участка № 51 по границе квартала № 104 Мишкинского сельского участкового лесничества;

далее граница лесничества идет от точки №1 до точки №3 участка № 52 по границе квартала № 20 Бирского сельского участкового лесничества;

далее граница лесничества идет от точки №2 до точки №14 участка № 52 по границе квартала № 83 Янтузовского участкового лесничества;

далее граница лесничества идет от точки №13 до точки №84 участка № 52 по границе кварталов № 21,16 Бирского сельского участкового лесничества;

далее граница лесничества идет от точки №83 до точки №84 участка № 52 по границе квартала № 82 Янтузовского участкового лесничества;

далее граница лесничества идет от точки №84 до точки №85 участка № 52 по границе квартала № 16 Бирского сельского участкового лесничества;

далее граница лесничества идет от точки №84 до точки №85 участка № 52 по границе квартала № 82 Янтузовского участкового лесничества;

далее граница лесничества идет от точки №85 до точки №95 участка № 52 по границе квартала № 16 Бирского сельского участкового лесничества;

далее граница лесничества идет от точки №94 до точки №133 участка № 52 по границе квартала № 82 Янтузовского участкового лесничества;

далее граница лесничества идет от точки №133 до точки №134 участка № 52 по границе квартала № 11 Бирского сельского участкового лесничества;

далее граница лесничества идет от точки №133 до точки №134 участка № 52 по границе квартала № 82 Янтузовского участкового лесничества;

далее граница лесничества идет от точки №134 до точки №143 участка № 52 по границе квартала № 11 Бирского сельского участкового лесничества;

далее граница лесничества идет от точки №142 до точки №144 участка № 52 по границе квартала № 82 Янтузовского участкового лесничества;

далее граница лесничества идет от точки №144 до точки №145 участка № 52 по границе квартала № 20 Бирского сельского участкового лесничества;

далее граница лесничества идет от точки №144 до точки №145 участка № 52 по границе квартала № 82 Янтузовского участкового лесничества;

далее граница лесничества идет от точки №145 до точки №148 участка № 52 по границе квартала № 20 Бирского сельского участкового лесничества;

далее граница лесничества идет от точки №147 до точки №148 участка № 52 по границе кварталов № 83,82 Янтузовского участкового лесничества;

далее граница лесничества идет от точки №148 до точки №149 участка № 52 по границе квартала № 20 Бирского сельского участкового лесничества;

далее граница лесничества идет от точки №148 до точки №149 участка № 52 по границе квартала № 83 Янтузовского участкового лесничества;

далее граница лесничества идет от точки №149 до точки №166 участка № 52 по границе квартала № 20 Бирского сельского участкового лесничества;

далее граница лесничества идет от точки №165 до точки №168 участка № 52 по границе квартала № 83 Янтузовского участкового лесничества;

далее граница лесничества идет от точки №168 до точки №169 участка № 52 по границе квартала № 20 Бирского сельского участкового лесничества;

далее граница лесничества идет от точки №168 до точки №169 участка № 52 по границе квартала № 83 Янтузовского участкового лесничества;

далее граница лесничества идет от точки №169 до точки №1 участка № 52 по границе квартала № 20 Бирского сельского участкового лесничества;

далее граница лесничества идет от точки №171 до точки №172 участка № 52 по границе кварталов № 21,16 Бирского сельского участкового лесничества;

далее граница лесничества идет от точки №182 до точки №183 участка № 52 по границе квартала № 21 Бирского сельского участкового лесничества;

далее граница лесничества идет от точки №1 до точки №69 участка № 53 по границе квартала № 50 Бураевского сельского участкового лесничества;

далее граница лесничества идет от точки №68 до точки №84 участка № 53 по границе квартала № 35 Челкаковского участкового лесничества;

далее граница лесничества идет от точки №83 до точки №290 участка № 53 по границе кварталов № 42,43 Бураевского сельского участкового лесничества;

далее граница лесничества идет от точки №290 до точки №291 участка № 53 по границе квартала № 35 Челкаковского участкового лесничества;

далее граница лесничества идет от точки №290 до точки №291 участка № 53 по границе квартала № 42 Бураевского сельского участкового лесничества;

далее граница лесничества идет от точки №291 до точки №312 участка № 53 по границе кварталов № 35,34,33 Челкаковского участкового лесничества;

далее граница лесничества идет от точки №311 до точки №316 участка № 53 по границе квартала № 42 Бураевского сельского участкового лесничества;

далее граница лесничества идет от точки №316 до точки №317 участка № 53 по границе квартала № 33 Челкаковского участкового лесничества;

далее граница лесничества идет от точки №316 до точки №317 участка № 53 по границе квартала № 42 Бураевского сельского участкового лесничества;

далее граница лесничества идет от точки №317 до точки №332 участка № 53 по границе квартала № 33 Челкаковского участкового лесничества;

далее граница лесничества идет от точки №331 до точки №338 участка № 53 по границе квартала № 42 Бураевского сельского участкового лесничества;

далее граница лесничества идет от точки №338 до точки №339 участка № 53 по границе квартала № 33 Челкаковского участкового лесничества;

далее граница лесничества идет от точки №338 до точки №339 участка № 53 по границе квартала № 42 Бураевского сельского участкового лесничества;

далее граница лесничества идет от точки №339 до точки №347 участка № 53 по границе кварталов № 33,32 Челкаковского участкового лесничества;

далее граница лесничества идет от точки №346 до точки №374 участка № 53 по границе квартала № 42 Бураевского сельского участкового лесничества;

далее граница лесничества идет от точки №374 до точки №375 участка № 53 по границе квартала № 32 Челкаковского участкового лесничества;

далее граница лесничества идет от точки №374 до точки №375 участка № 53 по границе квартала № 42 Бураевского сельского участкового лесничества;

далее граница лесничества идет от точки №375 до точки №383 участка № 53 по границе квартала № 32 Челкаковского участкового лесничества;

далее граница лесничества идет от точки №383 до точки №384 участка № 53 по границе квартала № 50 Бураевского сельского участкового лесничества;

далее граница лесничества идет от точки №383 до точки №384 участка № 53 по границе квартала № 32 Челкаковского участкового лесничества;

далее граница лесничества идет от точки №384 до точки №406 участка № 53 по границе квартала № 50 Бураевского сельского участкового лесничества;

далее граница лесничества идет от точки №405 до точки №422 участка № 53 по границе кварталов № 32,34 Челкаковского участкового лесничества;

далее граница лесничества идет от точки №422 до точки №423 участка № 53 по границе квартала № 50 Бураевского сельского участкового лесничества;

далее граница лесничества идет от точки №422 до точки №423 участка № 53 по границе квартала № 34 Челкаковского участкового лесничества;

далее граница лесничества идет от точки №423 до точки №1 участка № 53 по границе квартала № 50 Бураевского сельского участкового лесничества;

далее граница лесничества идет от точки №469 до точки №470 участка № 53 по границе квартала № 43 Бураевского сельского участкового лесничества;

далее граница лесничества идет от точки №1 до точки №137 участка № 54 по границе кварталов № 69,70,67 Забельского участкового лесничества;

далее граница лесничества идет от точки №137 до точки №138 участка № 54 по границе квартала № 54 Бирского сельского участкового лесничества;

далее граница лесничества идет от точки №137 до точки №138 участка № 54 по границе квартала № 67 Забельского участкового лесничества;

далее граница лесничества идет от точки №138 до точки №144 участка № 54 по границе квартала № 54 Бирского сельского участкового лесничества;

далее граница лесничества идет от точки №143 до точки №173 участка № 54 по границе квартала № 67 Забельского участкового лесничества;

далее граница лесничества идет от точки №173 до точки №174 участка № 54 по границе квартала № 54 Бирского сельского участкового лесничества;

далее граница лесничества идет от точки №173 до точки №174 участка № 54 по границе квартала № 67 Забельского участкового лесничества;

далее граница лесничества идет от точки №174 до точки №183 участка № 54 по границе квартала № 54 Бирского сельского участкового лесничества;

далее граница лесничества идет от точки №182 до точки №421 участка № 54 по границе кварталов № 67,69 Забельского участкового лесничества;

далее граница лесничества идет от точки №420 до точки №436 участка № 54 по границе квартала № 55 Бирского сельского участкового лесничества;

далее граница лесничества идет от точки №436 до точки №437 участка № 54 по границе квартала № 69 Забельского участкового лесничества;

далее граница лесничества идет от точки №436 до точки №437 участка № 54 по границе квартала № 55 Бирского сельского участкового лесничества;

далее граница лесничества идет от точки №437 до точки №440 участка № 54 по границе квартала № 69 Забельского участкового лесничества;

далее граница лесничества идет от точки №439 до точки №465 участка № 54 по границе квартала № 55 Бирского сельского участкового лесничества;

далее граница лесничества идет от точки №465 до точки №466 участка № 54 по границе квартала № 69 Забельского участкового лесничества;

далее граница лесничества идет от точки №465 до точки №466 участка № 54 по границе квартала № 55 Бирского сельского участкового лесничества;

далее граница лесничества идет от точки №466 до точки №1 участка № 54 по границе квартала № 69 Забельского участкового лесничества;

далее граница лесничества идет от точки №1 до точки №5 участка № 55 по границе квартала № 17 Бураевского сельского участкового лесничества;

далее граница лесничества идет от точки №4 до точки №5 участка № 55 по границе квартала № 59 Бураевского участкового лесничества;

далее граница лесничества идет от точки №5 до точки №6 участка № 55 по границе квартала № 36 Бураевского сельского участкового лесничества;

далее граница лесничества идет от точки №5 до точки №6 участка № 55 по границе квартала № 59 Бураевского участкового лесничества;

далее граница лесничества идет от точки №6 до точки №98 участка № 55 по границе квартала № 36 Бураевского сельского участкового лесничества;

далее граница лесничества идет от точки №97 до точки №100 участка № 55 по границе квартала № 59 Бураевского участкового лесничества;

далее граница лесничества идет от точки №100 до точки №101 участка № 55 по границе квартала № 36 Бураевского сельского участкового лесничества;

далее граница лесничества идет от точки №100 до точки №101 участка № 55 по границе квартала № 59 Бураевского участкового лесничества;

далее граница лесничества идет от точки №101 до точки №125 участка № 55 по границе квартала № 36 Бураевского сельского участкового лесничества;

далее граница лесничества идет от точки №124 до точки №234 участка № 55 по границе кварталов № 59,58 Бураевского участкового лесничества;

далее граница лесничества идет от точки №234 до точки №235 участка № 55 по границе квартала № 17 Бураевского сельского участкового лесничества;

далее граница лесничества идет от точки №234 до точки №235 участка № 55 по границе квартала № 58 Бураевского участкового лесничества;

далее граница лесничества идет от точки №235 до точки №267 участка № 55 по границе квартала № 17 Бураевского сельского участкового лесничества;

далее граница лесничества идет от точки №266 до точки №273 участка № 55 по границе квартала № 58 Бураевского участкового лесничества;

далее граница лесничества идет от точки №273 до точки №274 участка № 55 по границе квартала № 17 Бураевского сельского участкового лесничества;

далее граница лесничества идет от точки №273 до точки №274 участка № 55 по границе квартала № 58 Бураевского участкового лесничества;

далее граница лесничества идет от точки №274 до точки №287 участка № 55 по границе квартала № 17 Бураевского сельского участкового лесничества;

далее граница лесничества идет от точки №286 до точки №302 участка № 55 по границе кварталов № 58,59 Бураевского участкового лесничества;

далее граница лесничества идет от точки №302 до точки №303 участка № 55 по границе квартала № 17 Бураевского сельского участкового лесничества;

далее граница лесничества идет от точки №302 до точки №303 участка № 55 по границе квартала № 59 Бураевского участкового лесничества;

далее граница лесничества идет от точки №303 до точки №323 участка № 55 по границе квартала № 17 Бураевского сельского участкового лесничества;

далее граница лесничества идет от точки №322 до точки №326 участка № 55 по границе квартала № 59 Бураевского участкового лесничества;

далее граница лесничества идет от точки №326 до точки №327 участка № 55 по границе квартала № 17 Бураевского сельского участкового лесничества;

далее граница лесничества идет от точки №326 до точки №327 участка № 55 по границе квартала № 59 Бураевского участкового лесничества;

далее граница лесничества идет от точки №327 до точки №359 участка № 55 по границе квартала № 17 Бураевского сельского участкового лесничества;

далее граница лесничества идет от точки №358 до точки №375 участка № 55 по границе квартала № 59 Бураевского участкового лесничества;

далее граница лесничества идет от точки №375 до точки №376 участка № 55 по границе квартала № 17 Бураевского сельского участкового лесничества;

далее граница лесничества идет от точки №375 до точки №376 участка № 55 по границе квартала № 59 Бураевского участкового лесничества;

далее граница лесничества идет от точки №376 до точки №1 участка № 55 по границе квартала № 17 Бураевского сельского участкового лесничества;

далее граница лесничества идет от точки №395 до точки №403 участка № 55 по границе квартала № 36 Бураевского сельского участкового лесничества;

далее граница лесничества идет от точки №402 до точки №404 участка № 55 по границе квартала № 59 Бураевского участкового лесничества;

далее граница лесничества идет от точки №404 до точки №405 участка № 55 по границе квартала № 36 Бураевского сельского участкового лесничества;

далее граница лесничества идет от точки №404 до точки №405 участка № 55 по границе квартала № 59 Бураевского участкового лесничества;

далее граница лесничества идет от точки №405 до точки №396 участка № 55 по границе квартала № 36 Бураевского сельского участкового лесничества;

далее граница лесничества идет от точки №412 до точки №413 участка № 55 по границе квартала № 36 Бураевского сельского участкового лесничества;

далее граница лесничества идет от точки №425 до точки №426 участка № 55 по границе квартала № 36 Бураевского сельского участкового лесничества;

далее граница лесничества идет от точки №438 до точки №439 участка № 55 по границе квартала № 17 Бураевского сельского участкового лесничества;

далее граница лесничества идет от точки №450 до точки №451 участка № 55 по границе квартала № 36 Бураевского сельского участкового лесничества;

далее граница лесничества идет от точки №1 до точки №29 участка № 56 по границе квартала № 43 Рефандинского участкового лесничества;

далее граница лесничества идет от точки №28 до точки №46 участка № 56 по границе квартала № 132 Мишкинского сельского участкового лесничества;

далее граница лесничества идет от точки №46 до точки №47 участка № 56 по границе квартала № 43 Рефандинского участкового лесничества;

далее граница лесничества идет от точки №46 до точки №47 участка № 56 по границе квартала № 132 Мишкинского сельского участкового лесничества;

далее граница лесничества идет от точки №47 до точки №66 участка № 56 по границе квартала № 43 Рефандинского участкового лесничества;

далее граница лесничества идет от точки №65 до точки №69 участка № 56 по границе квартала № 132 Мишкинского сельского участкового лесничества;

далее граница лесничества идет от точки №69 до точки №70 участка № 56 по границе квартала № 43 Рефандинского участкового лесничества;

далее граница лесничества идет от точки №69 до точки №70 участка № 56 по границе квартала № 132 Мишкинского сельского участкового лесничества;

далее граница лесничества идет от точки №70 до точки №72 участка № 56 по границе квартала № 43 Рефандинского участкового лесничества;

далее граница лесничества идет от точки №71 до точки №79 участка № 56 по границе квартала № 132 Мишкинского сельского участкового лесничества;

далее граница лесничества идет от точки №79 до точки №80 участка № 56 по границе квартала № 43 Рефандинского участкового лесничества;

далее граница лесничества идет от точки №79 до точки №80 участка № 56 по границе квартала № 132 Мишкинского сельского участкового лесничества;

далее граница лесничества идет от точки №80 до точки №134 участка № 56 по границе квартала № 43 Рефандинского участкового лесничества;

далее граница лесничества идет от точки №133 до точки №233 участка № 56 по границе квартала № 132 Мишкинского сельского участкового лесничества;

далее граница лесничества идет от точки №233 до точки №234 участка № 56 по границе квартала № 43 Рефандинского участкового лесничества;

далее граница лесничества идет от точки №233 до точки №234 участка № 56 по границе квартала № 132 Мишкинского сельского участкового лесничества;

далее граница лесничества идет от точки №234 до точки №349 участка № 56 по границе кварталов № 43,41 Рефандинского участкового лесничества;

далее граница лесничества идет от точки №348 до точки №353 участка № 56 по границе квартала № 132 Мишкинского сельского участкового лесничества;

далее граница лесничества идет от точки №352 до точки №401 участка № 56 по границе кварталов № 42,43 Рефандинского участкового лесничества;

далее граница лесничества идет от точки №401 до точки №402 участка № 56 по границе квартала № 132 Мишкинского сельского участкового лесничества;

далее граница лесничества идет от точки №401 до точки №402 участка № 56 по границе квартала № 42 Рефандинского участкового лесничества;

далее граница лесничества идет от точки №402 до точки №433 участка № 56 по границе квартала № 132 Мишкинского сельского участкового лесничества;

далее граница лесничества идет от точки №432 до точки №587 участка № 56 по границе квартала № 42 Рефандинского участкового лесничества;

далее граница лесничества идет от точки №587 до точки №588 участка № 56 по границе квартала № 132 Мишкинского сельского участкового лесничества;

далее граница лесничества идет от точки №587 до точки №588 участка № 56 по границе квартала № 42 Рефандинского участкового лесничества;

далее граница лесничества идет от точки №588 до точки №597 участка № 56 по границе квартала № 132 Мишкинского сельского участкового лесничества;

далее граница лесничества идет от точки №596 до точки №599 участка № 56 по границе квартала № 42 Рефандинского участкового лесничества;

далее граница лесничества идет от точки №599 до точки №600 участка № 56 по границе квартала № 132 Мишкинского сельского участкового лесничества;

далее граница лесничества идет от точки №599 до точки №600 участка № 56 по границе квартала № 42 Рефандинского участкового лесничества;

далее граница лесничества идет от точки №600 до точки №604 участка № 56 по границе квартала № 132 Мишкинского сельского участкового лесничества;

далее граница лесничества идет от точки №603 до точки №632 участка № 56 по границе квартала № 42 Рефандинского участкового лесничества;

далее граница лесничества идет от точки №632 до точки №633 участка № 56 по границе квартала № 132 Мишкинского сельского участкового лесничества;

далее граница лесничества идет от точки №632 до точки №633 участка № 56 по границе квартала № 42 Рефандинского участкового лесничества;

далее граница лесничества идет от точки №633 до точки №639 участка № 56 по границе квартала № 132 Мишкинского сельского участкового лесничества;

далее граница лесничества идет от точки №638 до точки №695 участка № 56 по границе квартала № 42 Рефандинского участкового лесничества;

далее граница лесничества идет от точки №695 до точки №696 участка № 56 по границе квартала № 132 Мишкинского сельского участкового лесничества;

далее граница лесничества идет от точки №695 до точки №696 участка № 56 по границе квартала № 42 Рефандинского участкового лесничества;

далее граница лесничества идет от точки №696 до точки №701 участка № 56 по границе квартала № 132 Мишкинского сельского участкового лесничества;

далее граница лесничества идет от точки №700 до точки №702 участка № 56 по границе квартала № 42 Рефандинского участкового лесничества;

далее граница лесничества идет от точки №702 до точки №703 участка № 56 по границе квартала № 132 Мишкинского сельского участкового лесничества;

далее граница лесничества идет от точки №702 до точки №703 участка № 56 по границе квартала № 42 Рефандинского участкового лесничества;

далее граница лесничества идет от точки №703 до точки №707 участка № 56 по границе квартала № 132 Мишкинского сельского участкового лесничества;

далее граница лесничества идет от точки №707 до точки №708 участка № 56 по границе квартала № 43 Рефандинского участкового лесничества;

далее граница лесничества идет от точки №707 до точки №708 участка № 56 по границе квартала № 132 Мишкинского сельского участкового лесничества;

далее граница лесничества идет от точки №708 до точки №738 участка № 56 по границе кварталов № 43,41 Рефандинского участкового лесничества;

далее граница лесничества идет от точки №737 до точки №756 участка № 56 по границе квартала № 132 Мишкинского сельского участкового лесничества;

далее граница лесничества идет от точки №756 до точки №757 участка № 56 по границе квартала № 41 Рефандинского участкового лесничества;

далее граница лесничества идет от точки №756 до точки №757 участка № 56 по границе квартала № 132 Мишкинского сельского участкового лесничества;

далее граница лесничества идет от точки №757 до точки №764 участка № 56 по границе квартала № 41 Рефандинского участкового лесничества;

далее граница лесничества идет от точки №763 до точки №915 участка № 56 по границе квартала № 132 Мишкинского сельского участкового лесничества;

далее граница лесничества идет от точки №915 до точки №916 участка № 56 по границе квартала № 41 Рефандинского участкового лесничества;

далее граница лесничества идет от точки №915 до точки №916 участка № 56 по границе квартала № 132 Мишкинского сельского участкового лесничества;

далее граница лесничества идет от точки №916 до точки №917 участка № 56 по границе квартала № 41 Рефандинского участкового лесничества;

далее граница лесничества идет от точки №917 до точки №918 участка № 56 по границе квартала № 124 Мишкинского сельского участкового лесничества;

далее граница лесничества идет от точки №917 до точки №918 участка № 56 по границе квартала № 41 Рефандинского участкового лесничества;

далее граница лесничества идет от точки №918 до точки №930 участка № 56 по границе квартала № 124 Мишкинского сельского участкового лесничества;

далее граница лесничества идет от точки №929 до точки №930 участка № 56 по границе квартала № 41 Рефандинского участкового лесничества;

далее граница лесничества идет от точки №930 до точки №931 участка № 56 по границе квартала № 124 Мишкинского сельского участкового лесничества;

далее граница лесничества идет от точки №930 до точки №931 участка № 56 по границе квартала № 41 Рефандинского участкового лесничества;

далее граница лесничества идет от точки №931 до точки №938 участка № 56 по границе квартала № 124 Мишкинского сельского участкового лесничества;

далее граница лесничества идет от точки №937 до точки №939 участка № 56 по границе квартала № 41 Рефандинского участкового лесничества;

далее граница лесничества идет от точки №939 до точки №940 участка № 56 по границе квартала № 124 Мишкинского сельского участкового лесничества;

далее граница лесничества идет от точки №939 до точки №940 участка № 56 по границе квартала № 41 Рефандинского участкового лесничества;

далее граница лесничества идет от точки №940 до точки №991 участка № 56 по границе квартала № 124 Мишкинского сельского участкового лесничества;

далее граница лесничества идет от точки №990 до точки №993 участка № 56 по границе квартала № 41 Рефандинского участкового лесничества;

далее граница лесничества идет от точки №992 до точки №1006 участка № 56 по границе квартала № 133 Мишкинского сельского участкового лесничества;

далее граница лесничества идет от точки №1006 до точки №1007 участка № 56 по границе квартала № 43 Рефандинского участкового лесничества;

далее граница лесничества идет от точки №1006 до точки №1007 участка № 56 по границе квартала № 133 Мишкинского сельского участкового лесничества;

далее граница лесничества идет от точки №1007 до точки №1 участка № 56 по границе квартала № 43 Рефандинского участкового лесничества;

далее граница лесничества идет от точки №1046 до точки №1047 участка № 56 по границе кварталов № 43,41 Рефандинского участкового лесничества;

далее граница лесничества идет от точки №1115 до точки №1116 участка № 56 по границе квартала № 43 Рефандинского участкового лесничества;

далее граница лесничества идет от точки №1166 до точки №1167 участка № 56 по границе кварталов № 43,41 Рефандинского участкового лесничества;

далее граница лесничества идет от точки №1192 до точки №1193 участка № 56 по границе квартала № 132 Мишкинского сельского участкового лесничества;

далее граница лесничества идет от точки №1 до точки №1 участка № 57 по границе кварталов № 9,8 Челкаковского участкового лесничества;

далее граница лесничества идет от точки №1 до точки №44 участка № 58 по границе квартала № 1 Бирского сельского участкового лесничества;

далее граница лесничества идет от точки №43 до точки №116 участка № 58 по границе квартала № 76 Янтузовского участкового лесничества;

далее граница лесничества идет от точки №115 до точки №116 участка № 58 по границе квартала № 82 Казанцевского участкового лесничества;

далее граница лесничества идет от точки №116 до точки №117 участка № 58 по границе квартала № 76 Янтузовского участкового лесничества;

далее граница лесничества идет от точки №116 до точки №117 участка № 58 по границе квартала № 82 Казанцевского участкового лесничества;

далее граница лесничества идет от точки №117 до точки №249 участка № 58 по границе квартала № 76 Янтузовского участкового лесничества;

далее граница лесничества идет от точки №248 до точки №259 участка № 58 по границе квартала № 3 Бирского сельского участкового лесничества;

далее граница лесничества идет от точки №259 до точки №260 участка № 58 по границе квартала № 76 Янтузовского участкового лесничества;

далее граница лесничества идет от точки №259 до точки №260 участка № 58 по границе квартала № 3 Бирского сельского участкового лесничества;

далее граница лесничества идет от точки №260 до точки №302 участка № 58 по границе квартала № 76 Янтузовского участкового лесничества;

далее граница лесничества идет от точки №302 до точки №303 участка № 58 по границе квартала № 1 Бирского сельского участкового лесничества;

далее граница лесничества идет от точки №302 до точки №303 участка № 58 по границе квартала № 76 Янтузовского участкового лесничества;

далее граница лесничества идет от точки №303 до точки №332 участка № 58 по границе квартала № 1 Бирского сельского участкового лесничества;

далее граница лесничества идет от точки №331 до точки №456 участка № 58 по границе квартала № 76 Янтузовского участкового лесничества;

далее граница лесничества идет от точки №455 до точки №492 участка № 58 по границе квартала № 82 Казанцевского участкового лесничества;

далее граница лесничества идет от точки №492 до точки №493 участка № 58 по границе квартала № 84 Бураевского сельского участкового лесничества;

далее граница лесничества идет от точки №492 до точки №493 участка № 58 по границе квартала № 82 Казанцевского участкового лесничества;

далее граница лесничества идет от точки №493 до точки №542 участка № 58 по границе квартала № 84 Бураевского сельского участкового лесничества;

далее граница лесничества идет от точки №542 до точки №543 участка № 58 по границе квартала № 76 Янтузовского участкового лесничества;

далее граница лесничества идет от точки №542 до точки №543 участка № 58 по границе квартала № 84 Бураевского сельского участкового лесничества;

далее граница лесничества идет от точки №543 до точки №544 участка № 58 по границе квартала № 1 Бирского сельского участкового лесничества;

далее граница лесничества идет от точки №543 до точки №544 участка № 58 по границе квартала № 76 Янтузовского участкового лесничества;

далее граница лесничества идет от точки №544 до точки №1 участка № 58 по границе квартала № 1 Бирского сельского участкового лесничества;

далее граница лесничества идет от точки №553 до точки №558 участка № 58 по границе квартала № 1 Бирского сельского участкового лесничества;

далее граница лесничества идет от точки №557 до точки №561 участка № 58 по границе квартала № 76 Янтузовского участкового лесничества;

далее граница лесничества идет от точки №561 до точки №562 участка № 58 по границе квартала № 1 Бирского сельского участкового лесничества;

далее граница лесничества идет от точки №561 до точки №562 участка № 58 по границе квартала № 76 Янтузовского участкового лесничества;

далее граница лесничества идет от точки №562 до точки №554 участка № 58 по границе квартала № 1 Бирского сельского участкового лесничества;

далее граница лесничества идет от точки №1 до точки №34 участка № 59 по границе квартала № 59 Калинниковского участкового лесничества;

далее граница лесничества идет от точки №33 до точки №49 участка № 59 по границе квартала № 47 Бирского сельского участкового лесничества;

далее граница лесничества идет от точки №49 до точки №50 участка № 59 по границе квартала № 59 Калинниковского участкового лесничества;

далее граница лесничества идет от точки №49 до точки №50 участка № 59 по границе квартала № 47 Бирского сельского участкового лесничества;

далее граница лесничества идет от точки №50 до точки №133 участка № 59 по границе кварталов № 59,58 Калинниковского участкового лесничества;

далее граница лесничества идет от точки №132 до точки №158 участка № 59 по границе квартала № 47 Бирского сельского участкового лесничества;

далее граница лесничества идет от точки №158 до точки №159 участка № 59 по границе квартала № 58 Калинниковского участкового лесничества;

далее граница лесничества идет от точки №158 до точки №159 участка № 59 по границе квартала № 47 Бирского сельского участкового лесничества;

далее граница лесничества идет от точки №159 до точки №201 участка № 59 по границе кварталов № 58,57 Калинниковского участкового лесничества;

далее граница лесничества идет от точки №200 до точки №210 участка № 59 по границе квартала № 47 Бирского сельского участкового лесничества;

далее граница лесничества идет от точки №210 до точки №211 участка № 59 по границе квартала № 57 Калинниковского участкового лесничества;

далее граница лесничества идет от точки №210 до точки №211 участка № 59 по границе квартала № 47 Бирского сельского участкового лесничества;

далее граница лесничества идет от точки №211 до точки №1 участка № 59 по границе кварталов № 57,58,59 Калинниковского участкового лесничества;

далее граница лесничества идет от точки №1 до точки №27 участка № 60 по границе квартала № 8 Бирского сельского участкового лесничества;

далее граница лесничества идет от точки №27 до точки №28 участка № 60 по границе квартала № 9 Забельского участкового лесничества;

далее граница лесничества идет от точки №27 до точки №28 участка № 60 по границе квартала № 8 Бирского сельского участкового лесничества;

далее граница лесничества идет от точки №28 до точки №63 участка № 60 по границе квартала № 9 Забельского участкового лесничества;

далее граница лесничества идет от точки №62 до точки №257 участка № 60 по границе квартала № 8 Бирского сельского участкового лесничества;

далее граница лесничества идет от точки №257 до точки №258 участка № 60 по границе квартала № 8 Забельского участкового лесничества;

далее граница лесничества идет от точки №257 до точки №258 участка № 60 по границе квартала № 8 Бирского сельского участкового лесничества;

далее граница лесничества идет от точки №258 до точки №310 участка № 60 по границе квартала № 8 Забельского участкового лесничества;

далее граница лесничества идет от точки №309 до точки №1 участка № 60 по границе квартала № 8 Бирского сельского участкового лесничества;

далее граница лесничества идет от точки №373 до точки №382 участка № 60 по границе квартала № 8 Бирского сельского участкового лесничества;

далее граница лесничества идет от точки №382 до точки №383 участка № 60 по границе квартала № 9 Забельского участкового лесничества;

далее граница лесничества идет от точки №382 до точки №383 участка № 60 по границе квартала № 8 Бирского сельского участкового лесничества;

далее граница лесничества идет от точки №383 до точки №387 участка № 60 по границе квартала № 9 Забельского участкового лесничества;

далее граница лесничества идет от точки №386 до точки №459 участка № 60 по границе квартала № 8 Бирского сельского участкового лесничества;

далее граница лесничества идет от точки №459 до точки №460 участка № 60 по границе квартала № 9 Забельского участкового лесничества;

далее граница лесничества идет от точки №459 до точки №460 участка № 60 по границе квартала № 8 Бирского сельского участкового лесничества;

далее граница лесничества идет от точки №460 до точки №473 участка № 60 по границе квартала № 9 Забельского участкового лесничества;

далее граница лесничества идет от точки №472 до точки №374 участка № 60 по границе квартала № 8 Бирского сельского участкового лесничества;

далее граница лесничества идет от точки №549 до точки №550 участка № 60 по границе квартала № 8 Бирского сельского участкового лесничества;

далее граница лесничества идет от точки №564 до точки №565 участка № 60 по границе квартала № 8 Бирского сельского участкового лесничества;

далее граница лесничества идет от точки №578 до точки №579 участка № 60 по границе квартала № 8 Бирского сельского участкового лесничества;

далее граница лесничества идет от точки №590 до точки №591 участка № 60 по границе квартала № 8 Бирского сельского участкового лесничества;

далее граница лесничества идет от точки №1 до точки №138 участка № 61 по границе кварталов № 48,42 Бураевского сельского участкового лесничества;

далее граница лесничества идет от точки №138 до точки №139 участка № 61 по границе квартала № 31 Челкаковского участкового лесничества;

далее граница лесничества идет от точки №138 до точки №139 участка № 61 по границе квартала № 42 Бураевского сельского участкового лесничества;

далее граница лесничества идет от точки №139 до точки №151 участка № 61 по границе квартала № 31 Челкаковского участкового лесничества;

далее граница лесничества идет от точки №150 до точки №233 участка № 61 по границе квартала № 42 Бураевского сельского участкового лесничества;

далее граница лесничества идет от точки №233 до точки №234 участка № 61 по границе квартала № 31 Челкаковского участкового лесничества;

далее граница лесничества идет от точки №233 до точки №234 участка № 61 по границе квартала № 42 Бураевского сельского участкового лесничества;

далее граница лесничества идет от точки №234 до точки №306 участка № 61 по границе кварталов № 31,29 Челкаковского участкового лесничества;

далее граница лесничества идет от точки №306 до точки №307 участка № 61 по границе квартала № 88 Бураевского сельского участкового лесничества;

далее граница лесничества идет от точки №306 до точки №307 участка № 61 по границе квартала № 29 Челкаковского участкового лесничества;

далее граница лесничества идет от точки №307 до точки №409 участка № 61 по границе квартала № 88 Бураевского сельского участкового лесничества;

далее граница лесничества идет от точки №408 до точки №411 участка № 61 по границе квартала № 29 Челкаковского участкового лесничества;

далее граница лесничества идет от точки №411 до точки №412 участка № 61 по границе квартала № 88 Бураевского сельского участкового лесничества;

далее граница лесничества идет от точки №411 до точки №412 участка № 61 по границе квартала № 29 Челкаковского участкового лесничества;

далее граница лесничества идет от точки №412 до точки №445 участка № 61 по границе квартала № 88 Бураевского сельского участкового лесничества;

далее граница лесничества идет от точки №444 до точки №449 участка № 61 по границе квартала № 29 Челкаковского участкового лесничества;

далее граница лесничества идет от точки №449 до точки №450 участка № 61 по границе квартала № 88 Бураевского сельского участкового лесничества;

далее граница лесничества идет от точки №449 до точки №450 участка № 61 по границе квартала № 29 Челкаковского участкового лесничества;

далее граница лесничества идет от точки №450 до точки №468 участка № 61 по границе квартала № 88 Бураевского сельского участкового лесничества;

далее граница лесничества идет от точки №467 до точки №471 участка № 61 по границе квартала № 29 Челкаковского участкового лесничества;

далее граница лесничества идет от точки №471 до точки №472 участка № 61 по границе квартала № 88 Бураевского сельского участкового лесничества;

далее граница лесничества идет от точки №471 до точки №472 участка № 61 по границе квартала № 29 Челкаковского участкового лесничества;

далее граница лесничества идет от точки №472 до точки №479 участка № 61 по границе квартала № 88 Бураевского сельского участкового лесничества;

далее граница лесничества идет от точки №478 до точки №485 участка № 61 по границе квартала № 29 Челкаковского участкового лесничества;

далее граница лесничества идет от точки №485 до точки №486 участка № 61 по границе квартала № 88 Бураевского сельского участкового лесничества;

далее граница лесничества идет от точки №485 до точки №486 участка № 61 по границе квартала № 29 Челкаковского участкового лесничества;

далее граница лесничества идет от точки №486 до точки №497 участка № 61 по границе квартала № 88 Бураевского сельского участкового лесничества;

далее граница лесничества идет от точки №496 до точки №497 участка № 61 по границе квартала № 29 Челкаковского участкового лесничества;

далее граница лесничества идет от точки №497 до точки №498 участка № 61 по границе квартала № 48 Бураевского сельского участкового лесничества;

далее граница лесничества идет от точки №497 до точки №498 участка № 61 по границе квартала № 29 Челкаковского участкового лесничества;

далее граница лесничества идет от точки №498 до точки №1 участка № 61 по границе квартала № 48 Бураевского сельского участкового лесничества;

далее граница лесничества идет от точки №593 до точки №594 участка № 61 по границе квартала № 88 Бураевского сельского участкового лесничества;

далее граница лесничества идет от точки №622 до точки №623 участка № 61 по границе квартала № 48 Бураевского сельского участкового лесничества;

далее граница лесничества идет от точки №636 до точки №637 участка № 61 по границе квартала № 48 Бураевского сельского участкового лесничества;

далее граница лесничества идет от точки №651 до точки №652 участка № 61 по границе квартала № 42 Бураевского сельского участкового лесничества;

далее граница лесничества идет от точки №674 до точки №675 участка № 61 по границе квартала № 88 Бураевского сельского участкового лесничества;

далее граница лесничества идет от точки №684 до точки №685 участка № 61 по границе квартала № 42 Бураевского сельского участкового лесничества;

далее граница лесничества идет от точки №1 до точки №32 участка № 62 по границе квартала № 45 Рефандинского участкового лесничества;

далее граница лесничества идет от точки №31 до точки №38 участка № 62 по границе квартала № 128 Мишкинского сельского участкового лесничества;

далее граница лесничества идет от точки №38 до точки №39 участка № 62 по границе квартала № 45 Рефандинского участкового лесничества;

далее граница лесничества идет от точки №38 до точки №39 участка № 62 по границе квартала № 128 Мишкинского сельского участкового лесничества;

далее граница лесничества идет от точки №39 до точки №44 участка № 62 по границе квартала № 45 Рефандинского участкового лесничества;

далее граница лесничества идет от точки №43 до точки №76 участка № 62 по границе квартала № 128 Мишкинского сельского участкового лесничества;

далее граница лесничества идет от точки №76 до точки №77 участка № 62 по границе квартала № 45 Рефандинского участкового лесничества;

далее граница лесничества идет от точки №76 до точки №77 участка № 62 по границе квартала № 128 Мишкинского сельского участкового лесничества;

далее граница лесничества идет от точки №77 до точки №174 участка № 62 по границе кварталов № 45,46 Рефандинского участкового лесничества;

далее граница лесничества идет от точки №173 до точки №180 участка № 62 по границе квартала № 128 Мишкинского сельского участкового лесничества;

далее граница лесничества идет от точки №180 до точки №181 участка № 62 по границе квартала № 45 Рефандинского участкового лесничества;

далее граница лесничества идет от точки №180 до точки №181 участка № 62 по границе квартала № 128 Мишкинского сельского участкового лесничества;

далее граница лесничества идет от точки №181 до точки №209 участка № 62 по границе квартала № 45 Рефандинского участкового лесничества;

далее граница лесничества идет от точки №208 до точки №215 участка № 62 по границе квартала № 128 Мишкинского сельского участкового лесничества;

далее граница лесничества идет от точки №215 до точки №216 участка № 62 по границе квартала № 45 Рефандинского участкового лесничества;

далее граница лесничества идет от точки №215 до точки №216 участка № 62 по границе квартала № 128 Мишкинского сельского участкового лесничества;

далее граница лесничества идет от точки №216 до точки №225 участка № 62 по границе квартала № 45 Рефандинского участкового лесничества;

далее граница лесничества идет от точки №224 до точки №235 участка № 62 по границе квартала № 128 Мишкинского сельского участкового лесничества;

далее граница лесничества идет от точки №235 до точки №236 участка № 62 по границе квартала № 45 Рефандинского участкового лесничества;

далее граница лесничества идет от точки №235 до точки №236 участка № 62 по границе квартала № 128 Мишкинского сельского участкового лесничества;

далее граница лесничества идет от точки №236 до точки №237 участка № 62 по границе квартала № 45 Рефандинского участкового лесничества;

далее граница лесничества идет от точки №236 до точки №249 участка № 62 по границе квартала № 128 Мишкинского сельского участкового лесничества;

далее граница лесничества идет от точки №249 до точки №250 участка № 62 по границе квартала № 45 Рефандинского участкового лесничества;

далее граница лесничества идет от точки №249 до точки №250 участка № 62 по границе квартала № 128 Мишкинского сельского участкового лесничества;

далее граница лесничества идет от точки №250 до точки №262 участка № 62 по границе квартала № 45 Рефандинского участкового лесничества;

далее граница лесничества идет от точки №261 до точки №295 участка № 62 по границе квартала № 128 Мишкинского сельского участкового лесничества;

далее граница лесничества идет от точки №295 до точки №296 участка № 62 по границе квартала № 45 Рефандинского участкового лесничества;

далее граница лесничества идет от точки №295 до точки №296 участка № 62 по границе квартала № 128 Мишкинского сельского участкового лесничества;

далее граница лесничества идет от точки №296 до точки №302 участка № 62 по границе квартала № 45 Рефандинского участкового лесничества;

далее граница лесничества идет от точки №301 до точки №307 участка № 62 по границе квартала № 128 Мишкинского сельского участкового лесничества;

далее граница лесничества идет от точки №307 до точки №308 участка № 62 по границе квартала № 45 Рефандинского участкового лесничества;

далее граница лесничества идет от точки №307 до точки №308 участка № 62 по границе квартала № 128 Мишкинского сельского участкового лесничества;

далее граница лесничества идет от точки №308 до точки №359 участка № 62 по границе квартала № 45 Рефандинского участкового лесничества;

далее граница лесничества идет от точки №358 до точки №367 участка № 62 по границе квартала № 128 Мишкинского сельского участкового лесничества;

далее граница лесничества идет от точки №367 до точки №368 участка № 62 по границе квартала № 45 Рефандинского участкового лесничества;

далее граница лесничества идет от точки №367 до точки №368 участка № 62 по границе квартала № 128 Мишкинского сельского участкового лесничества;

далее граница лесничества идет от точки №368 до точки №374 участка № 62 по границе квартала № 45 Рефандинского участкового лесничества;

далее граница лесничества идет от точки №373 до точки №399 участка № 62 по границе квартала № 128 Мишкинского сельского участкового лесничества;

далее граница лесничества идет от точки №399 до точки №400 участка № 62 по границе квартала № 45 Рефандинского участкового лесничества;

далее граница лесничества идет от точки №399 до точки №400 участка № 62 по границе квартала № 128 Мишкинского сельского участкового лесничества;

далее граница лесничества идет от точки №400 до точки №407 участка № 62 по границе квартала № 45 Рефандинского участкового лесничества;

далее граница лесничества идет от точки №406 до точки №413 участка № 62 по границе квартала № 128 Мишкинского сельского участкового лесничества;

далее граница лесничества идет от точки №413 до точки №414 участка № 62 по границе квартала № 45 Рефандинского участкового лесничества;

далее граница лесничества идет от точки №413 до точки №414 участка № 62 по границе квартала № 128 Мишкинского сельского участкового лесничества;

далее граница лесничества идет от точки №414 до точки №473 участка № 62 по границе квартала № 45 Рефандинского участкового лесничества;

далее граница лесничества идет от точки №472 до точки №478 участка № 62 по границе квартала № 128 Мишкинского сельского участкового лесничества;

далее граница лесничества идет от точки №478 до точки №479 участка № 62 по границе квартала № 45 Рефандинского участкового лесничества;

далее граница лесничества идет от точки №478 до точки №479 участка № 62 по границе квартала № 128 Мишкинского сельского участкового лесничества;

далее граница лесничества идет от точки №479 до точки №484 участка № 62 по границе квартала № 45 Рефандинского участкового лесничества;

далее граница лесничества идет от точки №483 до точки №488 участка № 62 по границе квартала № 128 Мишкинского сельского участкового лесничества;

далее граница лесничества идет от точки №488 до точки №489 участка № 62 по границе квартала № 45 Рефандинского участкового лесничества;

далее граница лесничества идет от точки №488 до точки №489 участка № 62 по границе квартала № 128 Мишкинского сельского участкового лесничества;

далее граница лесничества идет от точки №489 до точки №568 участка № 62 по границе квартала № 45 Рефандинского участкового лесничества;

далее граница лесничества идет от точки №567 до точки №574 участка № 62 по границе квартала № 128 Мишкинского сельского участкового лесничества;

далее граница лесничества идет от точки №574 до точки №575 участка № 62 по границе квартала № 45 Рефандинского участкового лесничества;

далее граница лесничества идет от точки №574 до точки №575 участка № 62 по границе квартала № 128 Мишкинского сельского участкового лесничества;

далее граница лесничества идет от точки №575 до точки №637 участка № 62 по границе квартала № 45 Рефандинского участкового лесничества;

далее граница лесничества идет от точки №636 до точки №659 участка № 62 по границе квартала № 128 Мишкинского сельского участкового лесничества;

далее граница лесничества идет от точки №659 до точки №660 участка № 62 по границе квартала № 45 Рефандинского участкового лесничества;

далее граница лесничества идет от точки №659 до точки №660 участка № 62 по границе квартала № 128 Мишкинского сельского участкового лесничества;

далее граница лесничества идет от точки №660 до точки №662 участка № 62 по границе квартала № 45 Рефандинского участкового лесничества;

далее граница лесничества идет от точки №661 до точки №759 участка № 62 по границе квартала № 128 Мишкинского сельского участкового лесничества;

далее граница лесничества идет от точки №759 до точки №760 участка № 62 по границе квартала № 45 Рефандинского участкового лесничества;

далее граница лесничества идет от точки №759 до точки №760 участка № 62 по границе квартала № 128 Мишкинского сельского участкового лесничества;

далее граница лесничества идет от точки №760 до точки №1 участка № 62 по границе квартала № 45 Рефандинского участкового лесничества;

далее граница лесничества идет от точки №804 до точки №805 участка № 62 по границе квартала № 45 Рефандинского участкового лесничества;

далее граница лесничества идет от точки №849 до точки №850 участка № 62 по границе квартала № 45 Рефандинского участкового лесничества;

далее граница лесничества идет от точки №875 до точки №876 участка № 62 по границе кварталов № 45,46 Рефандинского участкового лесничества;

далее граница лесничества идет от точки №878 до точки №879 участка № 62 по границе квартала № 45 Рефандинского участкового лесничества;

далее граница лесничества идет от точки №897 до точки №898 участка № 62 по границе квартала № 45 Рефандинского участкового лесничества;

далее граница лесничества идет от точки №920 до точки №921 участка № 62 по границе квартала № 45 Рефандинского участкового лесничества;

далее граница лесничества идет от точки №941 до точки №942 участка № 62 по границе квартала № 45 Рефандинского участкового лесничества;

далее граница лесничества идет от точки №941 до точки №952 участка № 62 по границе квартала № 128 Мишкинского сельского участкового лесничества;

далее граница лесничества идет от точки №952 до точки №953 участка № 62 по границе квартала № 45 Рефандинского участкового лесничества;

далее граница лесничества идет от точки №952 до точки №953 участка № 62 по границе квартала № 128 Мишкинского сельского участкового лесничества;

далее граница лесничества идет от точки №953 до точки №942 участка № 62 по границе кварталов № 45,46 Рефандинского участкового лесничества;

далее граница лесничества идет от точки №941 до точки №942 участка № 62 по границе квартала № 128 Мишкинского сельского участкового лесничества;

далее граница лесничества идет от точки №966 до точки №967 участка № 62 по границе кварталов № 45,46 Рефандинского участкового лесничества;

далее граница лесничества идет от точки №987 до точки №994 участка № 62 по границе квартала № 128 Мишкинского сельского участкового лесничества;

далее граница лесничества идет от точки №994 до точки №995 участка № 62 по границе квартала № 45 Рефандинского участкового лесничества;

далее граница лесничества идет от точки №994 до точки №995 участка № 62 по границе квартала № 128 Мишкинского сельского участкового лесничества;

далее граница лесничества идет от точки №995 до точки №998 участка № 62 по границе квартала № 45 Рефандинского участкового лесничества;

далее граница лесничества идет от точки №997 до точки №988 участка № 62 по границе квартала № 128 Мишкинского сельского участкового лесничества;

далее граница лесничества идет от точки №1001 до точки №1008 участка № 62 по границе квартала № 128 Мишкинского сельского участкового лесничества;

далее граница лесничества идет от точки №1008 до точки №1009 участка № 62 по границе квартала № 45 Рефандинского участкового лесничества;

далее граница лесничества идет от точки №1008 до точки №1009 участка № 62 по границе квартала № 128 Мишкинского сельского участкового лесничества;

далее граница лесничества идет от точки №1009 до точки №1014 участка № 62 по границе квартала № 45 Рефандинского участкового лесничества;

далее граница лесничества идет от точки №1013 до точки №1002 участка № 62 по границе квартала № 128 Мишкинского сельского участкового лесничества;

далее граница лесничества идет от точки №1014 до точки №1015 участка № 62 по границе квартала № 128 Мишкинского сельского участкового лесничества;

далее граница лесничества идет от точки №1023 до точки №1024 участка № 62 по границе квартала № 45 Рефандинского участкового лесничества;

далее граница лесничества идет от точки №1023 до точки №1024 участка № 62 по границе квартала № 128 Мишкинского сельского участкового лесничества;

далее граница лесничества идет от точки №1024 до точки №1025 участка № 62 по границе квартала № 45 Рефандинского участкового лесничества;

далее граница лесничества идет от точки №1024 до точки №1031 участка № 62 по границе квартала № 128 Мишкинского сельского участкового лесничества;

далее граница лесничества идет от точки №1023 до точки №1024 участка № 62 по границе квартала № 45 Рефандинского участкового лесничества;

далее граница лесничества идет от точки №1023 до точки №1024 участка № 62 по границе квартала № 128 Мишкинского сельского участкового лесничества;

далее граница лесничества идет от точки №1 до точки №16 участка № 63 по границе квартала № 70 Бирского участкового лесничества;

далее граница лесничества идет от точки №16 до точки №17 участка № 63 по границе квартала № 73 Бирского сельского участкового лесничества;

далее граница лесничества идет от точки №16 до точки №17 участка № 63 по границе квартала № 70 Бирского участкового лесничества;

далее граница лесничества идет от точки №17 до точки №52 участка № 63 по границе квартала № 73 Бирского сельского участкового лесничества;

далее граница лесничества идет от точки №51 до точки №109 участка № 63 по границе квартала № 70 Бирского участкового лесничества;

далее граница лесничества идет от точки №109 до точки №110 участка № 63 по границе квартала № 73 Бирского сельского участкового лесничества;

далее граница лесничества идет от точки №109 до точки №110 участка № 63 по границе квартала № 70 Бирского участкового лесничества;

далее граница лесничества идет от точки №110 до точки №132 участка № 63 по границе квартала № 73 Бирского сельского участкового лесничества;

далее граница лесничества идет от точки №131 до точки №245 участка № 63 по границе квартала № 70 Бирского участкового лесничества;

далее граница лесничества идет от точки №245 до точки №246 участка № 63 по границе квартала № 74 Бирского сельского участкового лесничества;

далее граница лесничества идет от точки №245 до точки №246 участка № 63 по границе квартала № 70 Бирского участкового лесничества;

далее граница лесничества идет от точки №246 до точки №282 участка № 63 по границе квартала № 74 Бирского сельского участкового лесничества;

далее граница лесничества идет от точки №281 до точки №405 участка № 63 по границе квартала № 70 Бирского участкового лесничества;

далее граница лесничества идет от точки №405 до точки №406 участка № 63 по границе квартала № 74 Бирского сельского участкового лесничества;

далее граница лесничества идет от точки №405 до точки №406 участка № 63 по границе квартала № 70 Бирского участкового лесничества;

далее граница лесничества идет от точки №406 до точки №424 участка № 63 по границе квартала № 74 Бирского сельского участкового лесничества;

далее граница лесничества идет от точки №423 до точки №612 участка № 63 по границе квартала № 70 Бирского участкового лесничества;

далее граница лесничества идет от точки №612 до точки №613 участка № 63 по границе квартала № 73 Бирского сельского участкового лесничества;

далее граница лесничества идет от точки №612 до точки №613 участка № 63 по границе квартала № 70 Бирского участкового лесничества;

далее граница лесничества идет от точки №613 до точки №635 участка № 63 по границе квартала № 73 Бирского сельского участкового лесничества;

далее граница лесничества идет от точки №634 до точки №692 участка № 63 по границе квартала № 70 Бирского участкового лесничества;

далее граница лесничества идет от точки №692 до точки №693 участка № 63 по границе квартала № 73 Бирского сельского участкового лесничества;

далее граница лесничества идет от точки №692 до точки №693 участка № 63 по границе квартала № 70 Бирского участкового лесничества;

далее граница лесничества идет от точки №693 до точки №709 участка № 63 по границе квартала № 73 Бирского сельского участкового лесничества;

далее граница лесничества идет от точки №708 до точки №714 участка № 63 по границе квартала № 70 Бирского участкового лесничества;

далее граница лесничества идет от точки №714 до точки №715 участка № 63 по границе квартала № 73 Бирского сельского участкового лесничества;

далее граница лесничества идет от точки №714 до точки №715 участка № 63 по границе квартала № 70 Бирского участкового лесничества;

далее граница лесничества идет от точки №715 до точки №748 участка № 63 по границе квартала № 73 Бирского сельского участкового лесничества;

далее граница лесничества идет от точки №747 до точки №1 участка № 63 по границе квартала № 70 Бирского участкового лесничества;

далее граница лесничества идет от точки №933 до точки №934 участка № 63 по границе квартала № 70 Бирского участкового лесничества;

далее граница лесничества идет от точки №1099 до точки №1100 участка № 63 по границе квартала № 70 Бирского участкового лесничества;

далее граница лесничества идет от точки №1151 до точки №1152 участка № 63 по границе квартала № 70 Бирского участкового лесничества;

далее граница лесничества идет от точки №1 до точки №1 участка № 64 по границе квартала № 48 Бураевского участкового лесничества;

далее граница лесничества идет от точки №1 до точки №59 участка № 65 по границе квартала № 44 Бирского сельского участкового лесничества;

далее граница лесничества идет от точки №59 до точки №60 участка № 65 по границе квартала № 15 Бирского участкового лесничества;

далее граница лесничества идет от точки №59 до точки №60 участка № 65 по границе квартала № 44 Бирского сельского участкового лесничества;

далее граница лесничества идет от точки №60 до точки №62 участка № 65 по границе квартала № 15 Бирского участкового лесничества;

далее граница лесничества идет от точки №61 до точки №317 участка № 65 по границе квартала № 44 Бирского сельского участкового лесничества;

далее граница лесничества идет от точки №317 до точки №318 участка № 65 по границе квартала № 15 Бирского участкового лесничества;

далее граница лесничества идет от точки №317 до точки №318 участка № 65 по границе квартала № 44 Бирского сельского участкового лесничества;

далее граница лесничества идет от точки №318 до точки №334 участка № 65 по границе кварталов № 15,16 Бирского участкового лесничества;

далее граница лесничества идет от точки №334 до точки №335 участка № 65 по границе квартала № 59 Бирского сельского участкового лесничества;

далее граница лесничества идет от точки №334 до точки №335 участка № 65 по границе квартала № 16 Бирского участкового лесничества;

далее граница лесничества идет от точки №335 до точки №354 участка № 65 по границе квартала № 59 Бирского сельского участкового лесничества;

далее граница лесничества идет от точки №353 до точки №392 участка № 65 по границе кварталов № 16,15 Бирского участкового лесничества;

далее граница лесничества идет от точки №391 до точки №1 участка № 65 по границе квартала № 44 Бирского сельского участкового лесничества;

далее граница лесничества идет от точки №455 до точки №466 участка № 65 по границе квартала № 44 Бирского сельского участкового лесничества;

далее граница лесничества идет от точки №466 до точки №467 участка № 65 по границе квартала № 15 Бирского участкового лесничества;

далее граница лесничества идет от точки №466 до точки №467 участка № 65 по границе квартала № 44 Бирского сельского участкового лесничества;

далее граница лесничества идет от точки №467 до точки №469 участка № 65 по границе квартала № 15 Бирского участкового лесничества;

далее граница лесничества идет от точки №468 до точки №456 участка № 65 по границе квартала № 44 Бирского сельского участкового лесничества;

далее граница лесничества идет от точки №476 до точки №477 участка № 65 по границе квартала № 44 Бирского сельского участкового лесничества;

далее граница лесничества идет от точки №498 до точки №499 участка № 65 по границе квартала № 44 Бирского сельского участкового лесничества;

далее граница лесничества идет от точки №519 до точки №520 участка № 65 по границе квартала № 59 Бирского сельского участкового лесничества;

далее граница лесничества идет от точки №1 до точки №93 участка № 66 по границе кварталов № 13,39 Мишкинского сельского участкового лесничества;

далее граница лесничества идет от точки №92 до точки №94 участка № 66 по границе квартала № 54 Чураевского участкового лесничества;

далее граница лесничества идет от точки №94 до точки №95 участка № 66 по границе квартала № 39 Мишкинского сельского участкового лесничества;

далее граница лесничества идет от точки №94 до точки №95 участка № 66 по границе квартала № 54 Чураевского участкового лесничества;

далее граница лесничества идет от точки №95 до точки №115 участка № 66 по границе квартала № 39 Мишкинского сельского участкового лесничества;

далее граница лесничества идет от точки №114 до точки №116 участка № 66 по границе квартала № 54 Чураевского участкового лесничества;

далее граница лесничества идет от точки №116 до точки №117 участка № 66 по границе квартала № 39 Мишкинского сельского участкового лесничества;

далее граница лесничества идет от точки №116 до точки №117 участка № 66 по границе квартала № 54 Чураевского участкового лесничества;

далее граница лесничества идет от точки №117 до точки №130 участка № 66 по границе квартала № 39 Мишкинского сельского участкового лесничества;

далее граница лесничества идет от точки №129 до точки №137 участка № 66 по границе квартала № 54 Чураевского участкового лесничества;

далее граница лесничества идет от точки №137 до точки №138 участка № 66 по границе квартала № 13 Мишкинского сельского участкового лесничества;

далее граница лесничества идет от точки №137 до точки №138 участка № 66 по границе квартала № 54 Чураевского участкового лесничества;

далее граница лесничества идет от точки №138 до точки №193 участка № 66 по границе квартала № 13 Мишкинского сельского участкового лесничества;

далее граница лесничества идет от точки №192 до точки №193 участка № 66 по границе квартала № 53 Чураевского участкового лесничества;

далее граница лесничества идет от точки №193 до точки №194 участка № 66 по границе квартала № 13 Мишкинского сельского участкового лесничества;

далее граница лесничества идет от точки №193 до точки №194 участка № 66 по границе квартала № 53 Чураевского участкового лесничества;

далее граница лесничества идет от точки №194 до точки №209 участка № 66 по границе квартала № 13 Мишкинского сельского участкового лесничества;

далее граница лесничества идет от точки №208 до точки №209 участка № 66 по границе квартала № 53 Чураевского участкового лесничества;

далее граница лесничества идет от точки №209 до точки №210 участка № 66 по границе квартала № 13 Мишкинского сельского участкового лесничества;

далее граница лесничества идет от точки №209 до точки №210 участка № 66 по границе квартала № 53 Чураевского участкового лесничества;

далее граница лесничества идет от точки №210 до точки №1 участка № 66 по границе квартала № 13 Мишкинского сельского участкового лесничества;

далее граница лесничества идет от точки №1 до точки №8 участка № 67 по границе квартала № 42 Калинниковского участкового лесничества;

далее граница лесничества идет от точки №8 до точки №9 участка № 67 по границе квартала № 28 Бирского сельского участкового лесничества;

далее граница лесничества идет от точки №8 до точки №9 участка № 67 по границе квартала № 42 Калинниковского участкового лесничества;

далее граница лесничества идет от точки №9 до точки №21 участка № 67 по границе квартала № 28 Бирского сельского участкового лесничества;

далее граница лесничества идет от точки №20 до точки №129 участка № 67 по границе квартала № 42 Калинниковского участкового лесничества;

далее граница лесничества идет от точки №128 до точки №145 участка № 67 по границе квартала № 30 Бирского сельского участкового лесничества;

далее граница лесничества идет от точки №145 до точки №146 участка № 67 по границе квартала № 42 Калинниковского участкового лесничества;

далее граница лесничества идет от точки №145 до точки №146 участка № 67 по границе квартала № 30 Бирского сельского участкового лесничества;

далее граница лесничества идет от точки №146 до точки №150 участка № 67 по границе квартала № 42 Калинниковского участкового лесничества;

далее граница лесничества идет от точки №149 до точки №158 участка № 67 по границе квартала № 30 Бирского сельского участкового лесничества;

далее граница лесничества идет от точки №158 до точки №159 участка № 67 по границе квартала № 42 Калинниковского участкового лесничества;

далее граница лесничества идет от точки №158 до точки №159 участка № 67 по границе квартала № 30 Бирского сельского участкового лесничества;

далее граница лесничества идет от точки №159 до точки №198 участка № 67 по границе квартала № 42 Калинниковского участкового лесничества;

далее граница лесничества идет от точки №197 до точки №239 участка № 67 по границе квартала № 30 Бирского сельского участкового лесничества;

далее граница лесничества идет от точки №239 до точки №240 участка № 67 по границе квартала № 42 Калинниковского участкового лесничества;

далее граница лесничества идет от точки №239 до точки №240 участка № 67 по границе квартала № 30 Бирского сельского участкового лесничества;

далее граница лесничества идет от точки №240 до точки №292 участка № 67 по границе квартала № 42 Калинниковского участкового лесничества;

далее граница лесничества идет от точки №292 до точки №293 участка № 67 по границе квартала № 28 Бирского сельского участкового лесничества;

далее граница лесничества идет от точки №292 до точки №293 участка № 67 по границе квартала № 42 Калинниковского участкового лесничества;

далее граница лесничества идет от точки №293 до точки №315 участка № 67 по границе квартала № 28 Бирского сельского участкового лесничества;

далее граница лесничества идет от точки №314 до точки №322 участка № 67 по границе квартала № 42 Калинниковского участкового лесничества;

далее граница лесничества идет от точки №322 до точки №323 участка № 67 по границе квартала № 28 Бирского сельского участкового лесничества;

далее граница лесничества идет от точки №322 до точки №323 участка № 67 по границе квартала № 42 Калинниковского участкового лесничества;

далее граница лесничества идет от точки №323 до точки №336 участка № 67 по границе квартала № 28 Бирского сельского участкового лесничества;

далее граница лесничества идет от точки №335 до точки №446 участка № 67 по границе квартала № 42 Калинниковского участкового лесничества;

далее граница лесничества идет от точки №446 до точки №447 участка № 67 по границе квартала № 28 Бирского сельского участкового лесничества;

далее граница лесничества идет от точки №446 до точки №447 участка № 67 по границе квартала № 42 Калинниковского участкового лесничества;

далее граница лесничества идет от точки №447 до точки №450 участка № 67 по границе квартала № 28 Бирского сельского участкового лесничества;

далее граница лесничества идет от точки №449 до точки №628 участка № 67 по границе квартала № 42 Калинниковского участкового лесничества;

далее граница лесничества идет от точки №628 до точки №629 участка № 67 по границе квартала № 28 Бирского сельского участкового лесничества;

далее граница лесничества идет от точки №628 до точки №629 участка № 67 по границе квартала № 42 Калинниковского участкового лесничества;

далее граница лесничества идет от точки №629 до точки №643 участка № 67 по границе квартала № 28 Бирского сельского участкового лесничества;

далее граница лесничества идет от точки №642 до точки №1 участка № 67 по границе квартала № 42 Калинниковского участкового лесничества;

далее граница лесничества идет от точки №1 до точки №16 участка № 68 по границе квартала № 4 Бураевского сельского участкового лесничества;

далее граница лесничества идет от точки №15 до точки №31 участка № 68 по границе кварталов № 11,10 Бураевского участкового лесничества;

далее граница лесничества идет от точки №31 до точки №32 участка № 68 по границе квартала № 4 Бураевского сельского участкового лесничества;

далее граница лесничества идет от точки №31 до точки №32 участка № 68 по границе квартала № 10 Бураевского участкового лесничества;

далее граница лесничества идет от точки №32 до точки №40 участка № 68 по границе квартала № 4 Бураевского сельского участкового лесничества;

далее граница лесничества идет от точки №39 до точки №40 участка № 68 по границе квартала № 10 Бураевского участкового лесничества;

далее граница лесничества идет от точки №40 до точки №41 участка № 68 по границе квартала № 4 Бураевского сельского участкового лесничества;

далее граница лесничества идет от точки №40 до точки №41 участка № 68 по границе квартала № 10 Бураевского участкового лесничества;

далее граница лесничества идет от точки №41 до точки №47 участка № 68 по границе квартала № 4 Бураевского сельского участкового лесничества;

далее граница лесничества идет от точки №46 до точки №48 участка № 68 по границе квартала № 10 Бураевского участкового лесничества;

далее граница лесничества идет от точки №48 до точки №49 участка № 68 по границе квартала № 4 Бураевского сельского участкового лесничества;

далее граница лесничества идет от точки №48 до точки №49 участка № 68 по границе квартала № 10 Бураевского участкового лесничества;

далее граница лесничества идет от точки №49 до точки №59 участка № 68 по границе квартала № 4 Бураевского сельского участкового лесничества;

далее граница лесничества идет от точки №58 до точки №69 участка № 68 по границе квартала № 10 Бураевского участкового лесничества;

далее граница лесничества идет от точки №68 до точки №85 участка № 68 по границе квартала № 2 Бураевского сельского участкового лесничества;

далее граница лесничества идет от точки №85 до точки №86 участка № 68 по границе квартала № 10 Бураевского участкового лесничества;

далее граница лесничества идет от точки №85 до точки №86 участка № 68 по границе квартала № 2 Бураевского сельского участкового лесничества;

далее граница лесничества идет от точки №86 до точки №112 участка № 68 по границе кварталов № 10,11 Бураевского участкового лесничества;

далее граница лесничества идет от точки №112 до точки №113 участка № 68 по границе квартала № 4 Бураевского сельского участкового лесничества;

далее граница лесничества идет от точки №112 до точки №113 участка № 68 по границе квартала № 11 Бураевского участкового лесничества;

далее граница лесничества идет от точки №113 до точки №1 участка № 68 по границе квартала № 4 Бураевского сельского участкового лесничества;

далее граница лесничества идет от точки №1 до точки №73 участка № 69 по границе квартала № 33 Бирского сельского участкового лесничества;

далее граница лесничества идет от точки №72 до точки №86 участка № 69 по границе кварталов № 43,42 Забельского участкового лесничества;

далее граница лесничества идет от точки №86 до точки №87 участка № 69 по границе квартала № 50 Бирского сельского участкового лесничества;

далее граница лесничества идет от точки №86 до точки №87 участка № 69 по границе квартала № 42 Забельского участкового лесничества;

далее граница лесничества идет от точки №87 до точки №107 участка № 69 по границе квартала № 50 Бирского сельского участкового лесничества;

далее граница лесничества идет от точки №106 до точки №127 участка № 69 по границе кварталов № 42,43 Забельского участкового лесничества;

далее граница лесничества идет от точки №127 до точки №128 участка № 69 по границе квартала № 33 Бирского сельского участкового лесничества;

далее граница лесничества идет от точки №127 до точки №128 участка № 69 по границе квартала № 43 Забельского участкового лесничества;

далее граница лесничества идет от точки №128 до точки №152 участка № 69 по границе квартала № 33 Бирского сельского участкового лесничества;

далее граница лесничества идет от точки №151 до точки №152 участка № 69 по границе квартала № 43 Забельского участкового лесничества;

далее граница лесничества идет от точки №152 до точки №153 участка № 69 по границе квартала № 33 Бирского сельского участкового лесничества;

далее граница лесничества идет от точки №152 до точки №153 участка № 69 по границе квартала № 43 Забельского участкового лесничества;

далее граница лесничества идет от точки №153 до точки №1 участка № 69 по границе квартала № 33 Бирского сельского участкового лесничества;

далее граница лесничества идет от точки №164 до точки №177 участка № 69 по границе квартала № 33 Бирского сельского участкового лесничества;

далее граница лесничества идет от точки №176 до точки №180 участка № 69 по границе квартала № 43 Забельского участкового лесничества;

далее граница лесничества идет от точки №180 до точки №181 участка № 69 по границе квартала № 33 Бирского сельского участкового лесничества;

далее граница лесничества идет от точки №180 до точки №181 участка № 69 по границе квартала № 43 Забельского участкового лесничества;

далее граница лесничества идет от точки №181 до точки №165 участка № 69 по границе квартала № 33 Бирского сельского участкового лесничества;

далее граница лесничества идет от точки №1 до точки №17 участка № 70 по границе кварталов № 66,67 Бирского сельского участкового лесничества;

далее граница лесничества идет от точки №17 до точки №18 участка № 70 по границе квартала № 139 Калинниковского участкового лесничества;

далее граница лесничества идет от точки №17 до точки №18 участка № 70 по границе квартала № 67 Бирского сельского участкового лесничества;

далее граница лесничества идет от точки №18 до точки №52 участка № 70 по границе квартала № 139 Калинниковского участкового лесничества;

далее граница лесничества идет от точки №51 до точки №136 участка № 70 по границе квартала № 49 Бирского сельского участкового лесничества;

далее граница лесничества идет от точки №136 до точки №137 участка № 70 по границе квартала № 139 Калинниковского участкового лесничества;

далее граница лесничества идет от точки №136 до точки №137 участка № 70 по границе квартала № 49 Бирского сельского участкового лесничества;

далее граница лесничества идет от точки №137 до точки №138 участка № 70 по границе квартала № 139 Калинниковского участкового лесничества;

далее граница лесничества идет от точки №137 до точки №209 участка № 70 по границе кварталов № 49,66 Бирского сельского участкового лесничества;

далее граница лесничества идет от точки №209 до точки №210 участка № 70 по границе квартала № 139 Калинниковского участкового лесничества;

далее граница лесничества идет от точки №209 до точки №210 участка № 70 по границе квартала № 49 Бирского сельского участкового лесничества;

далее граница лесничества идет от точки №210 до точки №673 участка № 70 по границе квартала № 139 Калинниковского участкового лесничества;

далее граница лесничества идет от точки №672 до точки №685 участка № 70 по границе квартала № 66 Бирского сельского участкового лесничества;

далее граница лесничества идет от точки №685 до точки №686 участка № 70 по границе квартала № 139 Калинниковского участкового лесничества;

далее граница лесничества идет от точки №685 до точки №686 участка № 70 по границе квартала № 66 Бирского сельского участкового лесничества;

далее граница лесничества идет от точки №686 до точки №691 участка № 70 по границе квартала № 139 Калинниковского участкового лесничества;

далее граница лесничества идет от точки №690 до точки №718 участка № 70 по границе квартала № 66 Бирского сельского участкового лесничества;

далее граница лесничества идет от точки №718 до точки №719 участка № 70 по границе квартала № 139 Калинниковского участкового лесничества;

далее граница лесничества идет от точки №718 до точки №719 участка № 70 по границе квартала № 66 Бирского сельского участкового лесничества;

далее граница лесничества идет от точки №719 до точки №728 участка № 70 по границе квартала № 139 Калинниковского участкового лесничества;

далее граница лесничества идет от точки №727 до точки №1 участка № 70 по границе квартала № 66 Бирского сельского участкового лесничества;

далее граница лесничества идет от точки №744 до точки №745 участка № 70 по границе квартала № 66 Бирского сельского участкового лесничества;

далее граница лесничества идет от точки №1 до точки №5 участка № 71 по границе квартала № 45 Забельского участкового лесничества;

далее граница лесничества идет от точки №5 до точки №6 участка № 71 по границе квартала № 33 Бирского сельского участкового лесничества;

далее граница лесничества идет от точки №5 до точки №6 участка № 71 по границе квартала № 45 Забельского участкового лесничества;

далее граница лесничества идет от точки №6 до точки №13 участка № 71 по границе квартала № 33 Бирского сельского участкового лесничества;

далее граница лесничества идет от точки №12 до точки №27 участка № 71 по границе квартала № 45 Забельского участкового лесничества;

далее граница лесничества идет от точки №27 до точки №28 участка № 71 по границе квартала № 33 Бирского сельского участкового лесничества;

далее граница лесничества идет от точки №27 до точки №28 участка № 71 по границе квартала № 45 Забельского участкового лесничества;

далее граница лесничества идет от точки №28 до точки №35 участка № 71 по границе квартала № 33 Бирского сельского участкового лесничества;

далее граница лесничества идет от точки №34 до точки №47 участка № 71 по границе кварталов № 45,44 Забельского участкового лесничества;

далее граница лесничества идет от точки №47 до точки №48 участка № 71 по границе квартала № 50 Бирского сельского участкового лесничества;

далее граница лесничества идет от точки №47 до точки №48 участка № 71 по границе квартала № 44 Забельского участкового лесничества;

далее граница лесничества идет от точки №48 до точки №165 участка № 71 по границе квартала № 50 Бирского сельского участкового лесничества;

далее граница лесничества идет от точки №164 до точки №171 участка № 71 по границе квартала № 44 Забельского участкового лесничества;

далее граница лесничества идет от точки №171 до точки №172 участка № 71 по границе квартала № 50 Бирского сельского участкового лесничества;

далее граница лесничества идет от точки №171 до точки №172 участка № 71 по границе квартала № 44 Забельского участкового лесничества;

далее граница лесничества идет от точки №172 до точки №187 участка № 71 по границе квартала № 50 Бирского сельского участкового лесничества;

далее граница лесничества идет от точки №186 до точки №189 участка № 71 по границе квартала № 44 Забельского участкового лесничества;

далее граница лесничества идет от точки №189 до точки №190 участка № 71 по границе квартала № 50 Бирского сельского участкового лесничества;

далее граница лесничества идет от точки №189 до точки №190 участка № 71 по границе квартала № 44 Забельского участкового лесничества;

далее граница лесничества идет от точки №190 до точки №199 участка № 71 по границе квартала № 50 Бирского сельского участкового лесничества;

далее граница лесничества идет от точки №198 до точки №1 участка № 71 по границе кварталов № 44,45 Забельского участкового лесничества;

далее граница лесничества идет от точки №1 до точки №1 участка № 72 по границе кварталов № 66,65 Забельского участкового лесничества;

далее граница лесничества идет от точки №1 до точки №613 участка № 73 по границе кварталов № 9,10 Бирского участкового лесничества;

далее граница лесничества идет от точки №612 до точки №619 участка № 73 по границе квартала № 40 Бирского сельского участкового лесничества;

далее граница лесничества идет от точки №619 до точки №620 участка № 73 по границе квартала № 9 Бирского участкового лесничества;

далее граница лесничества идет от точки №619 до точки №620 участка № 73 по границе квартала № 40 Бирского сельского участкового лесничества;

далее граница лесничества идет от точки №620 до точки №621 участка № 73 по границе квартала № 9 Бирского участкового лесничества;

далее граница лесничества идет от точки №620 до точки №631 участка № 73 по границе квартала № 40 Бирского сельского участкового лесничества;

далее граница лесничества идет от точки №631 до точки №632 участка № 73 по границе квартала № 9 Бирского участкового лесничества;

далее граница лесничества идет от точки №631 до точки №632 участка № 73 по границе квартала № 40 Бирского сельского участкового лесничества;

далее граница лесничества идет от точки №632 до точки №663 участка № 73 по границе квартала № 9 Бирского участкового лесничества;

далее граница лесничества идет от точки №662 до точки №678 участка № 73 по границе квартала № 40 Бирского сельского участкового лесничества;

далее граница лесничества идет от точки №678 до точки №679 участка № 73 по границе квартала № 9 Бирского участкового лесничества;

далее граница лесничества идет от точки №678 до точки №679 участка № 73 по границе квартала № 40 Бирского сельского участкового лесничества;

далее граница лесничества идет от точки №679 до точки №700 участка № 73 по границе квартала № 9 Бирского участкового лесничества;

далее граница лесничества идет от точки №699 до точки №723 участка № 73 по границе квартала № 40 Бирского сельского участкового лесничества;

далее граница лесничества идет от точки №723 до точки №724 участка № 73 по границе квартала № 9 Бирского участкового лесничества;

далее граница лесничества идет от точки №723 до точки №724 участка № 73 по границе квартала № 40 Бирского сельского участкового лесничества;

далее граница лесничества идет от точки №724 до точки №769 участка № 73 по границе квартала № 9 Бирского участкового лесничества;

далее граница лесничества идет от точки №768 до точки №802 участка № 73 по границе квартала № 40 Бирского сельского участкового лесничества;

далее граница лесничества идет от точки №802 до точки №803 участка № 73 по границе квартала № 9 Бирского участкового лесничества;

далее граница лесничества идет от точки №802 до точки №803 участка № 73 по границе квартала № 40 Бирского сельского участкового лесничества;

далее граница лесничества идет от точки №803 до точки №846 участка № 73 по границе квартала № 9 Бирского участкового лесничества;

далее граница лесничества идет от точки №845 до точки №875 участка № 73 по границе квартала № 40 Бирского сельского участкового лесничества;

далее граница лесничества идет от точки №875 до точки №876 участка № 73 по границе квартала № 9 Бирского участкового лесничества;

далее граница лесничества идет от точки №875 до точки №876 участка № 73 по границе квартала № 40 Бирского сельского участкового лесничества;

далее граница лесничества идет от точки №876 до точки №1 участка № 73 по границе квартала № 9 Бирского участкового лесничества;

далее граница лесничества идет от точки №1078 до точки №1079 участка № 73 по границе квартала № 9 Бирского участкового лесничества;

далее граница лесничества идет от точки №1078 до точки №1079 участка № 73 по границе квартала № 40 Бирского сельского участкового лесничества;

далее граница лесничества идет от точки №1079 до точки №1080 участка № 73 по границе квартала № 9 Бирского участкового лесничества;

далее граница лесничества идет от точки №1079 до точки №1080 участка № 73 по границе квартала № 40 Бирского сельского участкового лесничества;

далее граница лесничества идет от точки №1080 до точки №1079 участка № 73 по границе квартала № 9 Бирского участкового лесничества;

далее граница лесничества идет от точки №1078 до точки №1079 участка № 73 по границе квартала № 40 Бирского сельского участкового лесничества;

далее граница лесничества идет от точки №1 до точки №102 участка № 74 по границе квартала № 53 Бураевского участкового лесничества;

далее граница лесничества идет от точки №102 до точки №103 участка № 74 по границе квартала № 17 Бураевского сельского участкового лесничества;

далее граница лесничества идет от точки №102 до точки №103 участка № 74 по границе квартала № 53 Бураевского участкового лесничества;

далее граница лесничества идет от точки №103 до точки №113 участка № 74 по границе квартала № 17 Бураевского сельского участкового лесничества;

далее граница лесничества идет от точки №112 до точки №1 участка № 74 по границе кварталов № 53,52 Бураевского участкового лесничества;

далее граница лесничества идет от точки №1 до точки №25 участка № 75 по границе квартала № 5 Рефандинского участкового лесничества;

далее граница лесничества идет от точки №24 до точки №45 участка № 75 по границе квартала № 108 Мишкинского сельского участкового лесничества;

далее граница лесничества идет от точки №45 до точки №46 участка № 75 по границе квартала № 5 Рефандинского участкового лесничества;

далее граница лесничества идет от точки №45 до точки №46 участка № 75 по границе квартала № 108 Мишкинского сельского участкового лесничества;

далее граница лесничества идет от точки №46 до точки №52 участка № 75 по границе квартала № 5 Рефандинского участкового лесничества;

далее граница лесничества идет от точки №51 до точки №66 участка № 75 по границе квартала № 108 Мишкинского сельского участкового лесничества;

далее граница лесничества идет от точки №66 до точки №67 участка № 75 по границе квартала № 5 Рефандинского участкового лесничества;

далее граница лесничества идет от точки №66 до точки №67 участка № 75 по границе квартала № 108 Мишкинского сельского участкового лесничества;

далее граница лесничества идет от точки №67 до точки №91 участка № 75 по границе квартала № 5 Рефандинского участкового лесничества;

далее граница лесничества идет от точки №90 до точки №114 участка № 75 по границе квартала № 108 Мишкинского сельского участкового лесничества;

далее граница лесничества идет от точки №114 до точки №115 участка № 75 по границе квартала № 5 Рефандинского участкового лесничества;

далее граница лесничества идет от точки №114 до точки №115 участка № 75 по границе квартала № 108 Мишкинского сельского участкового лесничества;

далее граница лесничества идет от точки №115 до точки №143 участка № 75 по границе квартала № 5 Рефандинского участкового лесничества;

далее граница лесничества идет от точки №142 до точки №157 участка № 75 по границе квартала № 108 Мишкинского сельского участкового лесничества;

далее граница лесничества идет от точки №157 до точки №158 участка № 75 по границе квартала № 5 Рефандинского участкового лесничества;

далее граница лесничества идет от точки №157 до точки №158 участка № 75 по границе квартала № 108 Мишкинского сельского участкового лесничества;

далее граница лесничества идет от точки №158 до точки №307 участка № 75 по границе кварталов № 5,2,1 Рефандинского участкового лесничества;

далее граница лесничества идет от точки №307 до точки №308 участка № 75 по границе квартала № 106 Мишкинского сельского участкового лесничества;

далее граница лесничества идет от точки №307 до точки №308 участка № 75 по границе квартала № 1 Рефандинского участкового лесничества;

далее граница лесничества идет от точки №308 до точки №314 участка № 75 по границе квартала № 106 Мишкинского сельского участкового лесничества;

далее граница лесничества идет от точки №313 до точки №326 участка № 75 по границе кварталов № 1,2,5 Рефандинского участкового лесничества;

далее граница лесничества идет от точки №325 до точки №336 участка № 75 по границе квартала № 108 Мишкинского сельского участкового лесничества;

далее граница лесничества идет от точки №336 до точки №337 участка № 75 по границе квартала № 5 Рефандинского участкового лесничества;

далее граница лесничества идет от точки №336 до точки №337 участка № 75 по границе квартала № 108 Мишкинского сельского участкового лесничества;

далее граница лесничества идет от точки №337 до точки №1 участка № 75 по границе квартала № 5 Рефандинского участкового лесничества;

далее граница лесничества идет от точки №1 до точки №5 участка № 76 по границе квартала № 73 Бирского сельского участкового лесничества;

далее граница лесничества идет от точки №4 до точки №602 участка № 76 по границе квартала № 69 Бирского участкового лесничества;

далее граница лесничества идет от точки №601 до точки №607 участка № 76 по границе квартала № 72 Бирского сельского участкового лесничества;

далее граница лесничества идет от точки №607 до точки №608 участка № 76 по границе квартала № 69 Бирского участкового лесничества;

далее граница лесничества идет от точки №607 до точки №608 участка № 76 по границе квартала № 72 Бирского сельского участкового лесничества;

далее граница лесничества идет от точки №608 до точки №610 участка № 76 по границе квартала № 69 Бирского участкового лесничества;

далее граница лесничества идет от точки №609 до точки №620 участка № 76 по границе квартала № 72 Бирского сельского участкового лесничества;

далее граница лесничества идет от точки №620 до точки №621 участка № 76 по границе квартала № 69 Бирского участкового лесничества;

далее граница лесничества идет от точки №620 до точки №621 участка № 76 по границе квартала № 72 Бирского сельского участкового лесничества;

далее граница лесничества идет от точки №621 до точки №637 участка № 76 по границе квартала № 69 Бирского участкового лесничества;

далее граница лесничества идет от точки №636 до точки №641 участка № 76 по границе квартала № 72 Бирского сельского участкового лесничества;

далее граница лесничества идет от точки №641 до точки №642 участка № 76 по границе квартала № 69 Бирского участкового лесничества;

далее граница лесничества идет от точки №641 до точки №642 участка № 76 по границе квартала № 72 Бирского сельского участкового лесничества;

далее граница лесничества идет от точки №642 до точки №646 участка № 76 по границе квартала № 69 Бирского участкового лесничества;

далее граница лесничества идет от точки №645 до точки №654 участка № 76 по границе квартала № 72 Бирского сельского участкового лесничества;

далее граница лесничества идет от точки №654 до точки №655 участка № 76 по границе квартала № 69 Бирского участкового лесничества;

далее граница лесничества идет от точки №654 до точки №655 участка № 76 по границе квартала № 72 Бирского сельского участкового лесничества;

далее граница лесничества идет от точки №655 до точки №989 участка № 76 по границе квартала № 69 Бирского участкового лесничества;

далее граница лесничества идет от точки №989 до точки №990 участка № 76 по границе квартала № 73 Бирского сельского участкового лесничества;

далее граница лесничества идет от точки №989 до точки №990 участка № 76 по границе квартала № 69 Бирского участкового лесничества;

далее граница лесничества идет от точки №990 до точки №1 участка № 76 по границе квартала № 73 Бирского сельского участкового лесничества;

далее граница лесничества идет от точки №1 до точки №31 участка № 77 по границе квартала № 60 Рефандинского участкового лесничества;

далее граница лесничества идет от точки №31 до точки №32 участка № 77 по границе квартала № 112 Мишкинского сельского участкового лесничества;

далее граница лесничества идет от точки №31 до точки №32 участка № 77 по границе квартала № 60 Рефандинского участкового лесничества;

далее граница лесничества идет от точки №32 до точки №73 участка № 77 по границе квартала № 112 Мишкинского сельского участкового лесничества;

далее граница лесничества идет от точки №72 до точки №127 участка № 77 по границе квартала № 60 Рефандинского участкового лесничества;

далее граница лесничества идет от точки №126 до точки №153 участка № 77 по границе квартала № 114 Мишкинского сельского участкового лесничества;

далее граница лесничества идет от точки №153 до точки №154 участка № 77 по границе квартала № 60 Рефандинского участкового лесничества;

далее граница лесничества идет от точки №153 до точки №154 участка № 77 по границе квартала № 114 Мишкинского сельского участкового лесничества;

далее граница лесничества идет от точки №154 до точки №423 участка № 77 по границе квартала № 60 Рефандинского участкового лесничества;

далее граница лесничества идет от точки №423 до точки №424 участка № 77 по границе квартала № 112 Мишкинского сельского участкового лесничества;

далее граница лесничества идет от точки №423 до точки №424 участка № 77 по границе квартала № 60 Рефандинского участкового лесничества;

далее граница лесничества идет от точки №424 до точки №433 участка № 77 по границе квартала № 112 Мишкинского сельского участкового лесничества;

далее граница лесничества идет от точки №432 до точки №433 участка № 77 по границе квартала № 60 Рефандинского участкового лесничества;

далее граница лесничества идет от точки №433 до точки №434 участка № 77 по границе квартала № 112 Мишкинского сельского участкового лесничества;

далее граница лесничества идет от точки №433 до точки №434 участка № 77 по границе квартала № 60 Рефандинского участкового лесничества;

далее граница лесничества идет от точки №434 до точки №445 участка № 77 по границе квартала № 112 Мишкинского сельского участкового лесничества;

далее граница лесничества идет от точки №444 до точки №445 участка № 77 по границе квартала № 60 Рефандинского участкового лесничества;

далее граница лесничества идет от точки №445 до точки №446 участка № 77 по границе квартала № 112 Мишкинского сельского участкового лесничества;

далее граница лесничества идет от точки №445 до точки №446 участка № 77 по границе квартала № 60 Рефандинского участкового лесничества;

далее граница лесничества идет от точки №446 до точки №456 участка № 77 по границе квартала № 112 Мишкинского сельского участкового лесничества;

далее граница лесничества идет от точки №455 до точки №1 участка № 77 по границе квартала № 60 Рефандинского участкового лесничества;

далее граница лесничества идет от точки №1 до точки №3 участка № 78 по границе квартала № 40 Бураевского сельского участкового лесничества;

далее граница лесничества идет от точки №3 до точки №4 участка № 78 по границе квартала № 61 Бураевского участкового лесничества;

далее граница лесничества идет от точки №3 до точки №4 участка № 78 по границе квартала № 40 Бураевского сельского участкового лесничества;

далее граница лесничества идет от точки №4 до точки №12 участка № 78 по границе квартала № 61 Бураевского участкового лесничества;

далее граница лесничества идет от точки №11 до точки №21 участка № 78 по границе квартала № 40 Бураевского сельского участкового лесничества;

далее граница лесничества идет от точки №21 до точки №22 участка № 78 по границе квартала № 61 Бураевского участкового лесничества;

далее граница лесничества идет от точки №21 до точки №22 участка № 78 по границе квартала № 40 Бураевского сельского участкового лесничества;

далее граница лесничества идет от точки №22 до точки №23 участка № 78 по границе квартала № 61 Бураевского участкового лесничества;

далее граница лесничества идет от точки №22 до точки №49 участка № 78 по границе квартала № 40 Бураевского сельского участкового лесничества;

далее граница лесничества идет от точки №49 до точки №50 участка № 78 по границе квартала № 61 Бураевского участкового лесничества;

далее граница лесничества идет от точки №49 до точки №50 участка № 78 по границе квартала № 40 Бураевского сельского участкового лесничества;

далее граница лесничества идет от точки №50 до точки №51 участка № 78 по границе квартала № 61 Бураевского участкового лесничества;

далее граница лесничества идет от точки №50 до точки №60 участка № 78 по границе квартала № 40 Бураевского сельского участкового лесничества;

далее граница лесничества идет от точки №60 до точки №61 участка № 78 по границе квартала № 61 Бураевского участкового лесничества;

далее граница лесничества идет от точки №60 до точки №61 участка № 78 по границе квартала № 40 Бураевского сельского участкового лесничества;

далее граница лесничества идет от точки №61 до точки №62 участка № 78 по границе квартала № 61 Бураевского участкового лесничества;

далее граница лесничества идет от точки №61 до точки №74 участка № 78 по границе квартала № 40 Бураевского сельского участкового лесничества;

далее граница лесничества идет от точки №74 до точки №75 участка № 78 по границе квартала № 61 Бураевского участкового лесничества;

далее граница лесничества идет от точки №74 до точки №75 участка № 78 по границе квартала № 40 Бураевского сельского участкового лесничества;

далее граница лесничества идет от точки №75 до точки №77 участка № 78 по границе квартала № 61 Бураевского участкового лесничества;

далее граница лесничества идет от точки №76 до точки №86 участка № 78 по границе квартала № 40 Бураевского сельского участкового лесничества;

далее граница лесничества идет от точки №86 до точки №87 участка № 78 по границе квартала № 61 Бураевского участкового лесничества;

далее граница лесничества идет от точки №86 до точки №87 участка № 78 по границе квартала № 40 Бураевского сельского участкового лесничества;

далее граница лесничества идет от точки №87 до точки №88 участка № 78 по границе квартала № 61 Бураевского участкового лесничества;

далее граница лесничества идет от точки №87 до точки №98 участка № 78 по границе квартала № 40 Бураевского сельского участкового лесничества;

далее граница лесничества идет от точки №98 до точки №99 участка № 78 по границе квартала № 61 Бураевского участкового лесничества;

далее граница лесничества идет от точки №98 до точки №99 участка № 78 по границе квартала № 40 Бураевского сельского участкового лесничества;

далее граница лесничества идет от точки №99 до точки №100 участка № 78 по границе квартала № 61 Бураевского участкового лесничества;

далее граница лесничества идет от точки №99 до точки №121 участка № 78 по границе квартала № 40 Бураевского сельского участкового лесничества;

далее граница лесничества идет от точки №121 до точки №122 участка № 78 по границе квартала № 61 Бураевского участкового лесничества;

далее граница лесничества идет от точки №121 до точки №122 участка № 78 по границе квартала № 40 Бураевского сельского участкового лесничества;

далее граница лесничества идет от точки №122 до точки №123 участка № 78 по границе квартала № 61 Бураевского участкового лесничества;

далее граница лесничества идет от точки №122 до точки №130 участка № 78 по границе квартала № 40 Бураевского сельского участкового лесничества;

далее граница лесничества идет от точки №130 до точки №131 участка № 78 по границе квартала № 61 Бураевского участкового лесничества;

далее граница лесничества идет от точки №130 до точки №131 участка № 78 по границе квартала № 40 Бураевского сельского участкового лесничества;

далее граница лесничества идет от точки №131 до точки №134 участка № 78 по границе квартала № 61 Бураевского участкового лесничества;

далее граница лесничества идет от точки №133 до точки №174 участка № 78 по границе квартала № 40 Бураевского сельского участкового лесничества;

далее граница лесничества идет от точки №174 до точки №175 участка № 78 по границе квартала № 61 Бураевского участкового лесничества;

далее граница лесничества идет от точки №174 до точки №175 участка № 78 по границе квартала № 40 Бураевского сельского участкового лесничества;

далее граница лесничества идет от точки №175 до точки №176 участка № 78 по границе квартала № 61 Бураевского участкового лесничества;

далее граница лесничества идет от точки №175 до точки №182 участка № 78 по границе квартала № 40 Бураевского сельского участкового лесничества;

далее граница лесничества идет от точки №182 до точки №183 участка № 78 по границе квартала № 61 Бураевского участкового лесничества;

далее граница лесничества идет от точки №182 до точки №183 участка № 78 по границе квартала № 40 Бураевского сельского участкового лесничества;

далее граница лесничества идет от точки №183 до точки №184 участка № 78 по границе квартала № 61 Бураевского участкового лесничества;

далее граница лесничества идет от точки №183 до точки №208 участка № 78 по границе квартала № 40 Бураевского сельского участкового лесничества;

далее граница лесничества идет от точки №208 до точки №209 участка № 78 по границе квартала № 61 Бураевского участкового лесничества;

далее граница лесничества идет от точки №208 до точки №209 участка № 78 по границе квартала № 40 Бураевского сельского участкового лесничества;

далее граница лесничества идет от точки №209 до точки №216 участка № 78 по границе квартала № 61 Бураевского участкового лесничества;

далее граница лесничества идет от точки №215 до точки №227 участка № 78 по границе квартала № 40 Бураевского сельского участкового лесничества;

далее граница лесничества идет от точки №227 до точки №228 участка № 78 по границе квартала № 61 Бураевского участкового лесничества;

далее граница лесничества идет от точки №227 до точки №228 участка № 78 по границе квартала № 40 Бураевского сельского участкового лесничества;

далее граница лесничества идет от точки №228 до точки №229 участка № 78 по границе квартала № 61 Бураевского участкового лесничества;

далее граница лесничества идет от точки №228 до точки №269 участка № 78 по границе квартала № 40 Бураевского сельского участкового лесничества;

далее граница лесничества идет от точки №269 до точки №270 участка № 78 по границе квартала № 61 Бураевского участкового лесничества;

далее граница лесничества идет от точки №269 до точки №270 участка № 78 по границе квартала № 40 Бураевского сельского участкового лесничества;

далее граница лесничества идет от точки №270 до точки №271 участка № 78 по границе квартала № 61 Бураевского участкового лесничества;

далее граница лесничества идет от точки №270 до точки №1 участка № 78 по границе квартала № 40 Бураевского сельского участкового лесничества;

далее граница лесничества идет от точки №273 до точки №278 участка № 78 по границе квартала № 61 Бураевского участкового лесничества;

далее граница лесничества идет от точки №277 до точки №282 участка № 78 по границе квартала № 40 Бураевского сельского участкового лесничества;

далее граница лесничества идет от точки №282 до точки №283 участка № 78 по границе квартала № 61 Бураевского участкового лесничества;

далее граница лесничества идет от точки №282 до точки №283 участка № 78 по границе квартала № 40 Бураевского сельского участкового лесничества;

далее граница лесничества идет от точки №283 до точки №285 участка № 78 по границе квартала № 61 Бураевского участкового лесничества;

далее граница лесничества идет от точки №284 до точки №290 участка № 78 по границе квартала № 40 Бураевского сельского участкового лесничества;

далее граница лесничества идет от точки №290 до точки №291 участка № 78 по границе квартала № 61 Бураевского участкового лесничества;

далее граница лесничества идет от точки №290 до точки №291 участка № 78 по границе квартала № 40 Бураевского сельского участкового лесничества;

далее граница лесничества идет от точки №291 до точки №293 участка № 78 по границе квартала № 61 Бураевского участкового лесничества;

далее граница лесничества идет от точки №292 до точки №303 участка № 78 по границе квартала № 40 Бураевского сельского участкового лесничества;

далее граница лесничества идет от точки №303 до точки №304 участка № 78 по границе квартала № 61 Бураевского участкового лесничества;

далее граница лесничества идет от точки №303 до точки №304 участка № 78 по границе квартала № 40 Бураевского сельского участкового лесничества;

далее граница лесничества идет от точки №273 до точки №274 участка № 78 по границе квартала № 61 Бураевского участкового лесничества;

далее граница лесничества идет от точки №304 до точки №305 участка № 78 по границе квартала № 61 Бураевского участкового лесничества;

далее граница лесничества идет от точки №317 до точки №321 участка № 78 по границе квартала № 40 Бураевского сельского участкового лесничества;

далее граница лесничества идет от точки №321 до точки №322 участка № 78 по границе квартала № 61 Бураевского участкового лесничества;

далее граница лесничества идет от точки №321 до точки №322 участка № 78 по границе квартала № 40 Бураевского сельского участкового лесничества;

далее граница лесничества идет от точки №322 до точки №323 участка № 78 по границе квартала № 61 Бураевского участкового лесничества;

далее граница лесничества идет от точки №322 до точки №318 участка № 78 по границе квартала № 40 Бураевского сельского участкового лесничества;

далее граница лесничества идет от точки №1 до точки №4 участка № 79 по границе квартала № 127 Калинниковского участкового лесничества;

далее граница лесничества идет от точки №4 до точки №5 участка № 79 по границе квартала № 62 Бирского сельского участкового лесничества;

далее граница лесничества идет от точки №4 до точки №5 участка № 79 по границе квартала № 127 Калинниковского участкового лесничества;

далее граница лесничества идет от точки №5 до точки №17 участка № 79 по границе квартала № 62 Бирского сельского участкового лесничества;

далее граница лесничества идет от точки №16 до точки №18 участка № 79 по границе квартала № 127 Калинниковского участкового лесничества;

далее граница лесничества идет от точки №18 до точки №19 участка № 79 по границе квартала № 62 Бирского сельского участкового лесничества;

далее граница лесничества идет от точки №18 до точки №19 участка № 79 по границе квартала № 127 Калинниковского участкового лесничества;

далее граница лесничества идет от точки №19 до точки №32 участка № 79 по границе квартала № 62 Бирского сельского участкового лесничества;

далее граница лесничества идет от точки №31 до точки №80 участка № 79 по границе квартала № 127 Калинниковского участкового лесничества;

далее граница лесничества идет от точки №80 до точки №81 участка № 79 по границе квартала № 62 Бирского сельского участкового лесничества;

далее граница лесничества идет от точки №80 до точки №81 участка № 79 по границе квартала № 127 Калинниковского участкового лесничества;

далее граница лесничества идет от точки №81 до точки №96 участка № 79 по границе квартала № 62 Бирского сельского участкового лесничества;

далее граница лесничества идет от точки №95 до точки №96 участка № 79 по границе квартала № 127 Калинниковского участкового лесничества;

далее граница лесничества идет от точки №96 до точки №97 участка № 79 по границе квартала № 62 Бирского сельского участкового лесничества;

далее граница лесничества идет от точки №96 до точки №97 участка № 79 по границе квартала № 127 Калинниковского участкового лесничества;

далее граница лесничества идет от точки №97 до точки №121 участка № 79 по границе квартала № 62 Бирского сельского участкового лесничества;

далее граница лесничества идет от точки №120 до точки №196 участка № 79 по границе квартала № 127 Калинниковского участкового лесничества;

далее граница лесничества идет от точки №196 до точки №197 участка № 79 по границе квартала № 62 Бирского сельского участкового лесничества;

далее граница лесничества идет от точки №196 до точки №197 участка № 79 по границе квартала № 127 Калинниковского участкового лесничества;

далее граница лесничества идет от точки №197 до точки №231 участка № 79 по границе квартала № 62 Бирского сельского участкового лесничества;

далее граница лесничества идет от точки №230 до точки №246 участка № 79 по границе квартала № 127 Калинниковского участкового лесничества;

далее граница лесничества идет от точки №246 до точки №247 участка № 79 по границе квартала № 62 Бирского сельского участкового лесничества;

далее граница лесничества идет от точки №246 до точки №247 участка № 79 по границе квартала № 127 Калинниковского участкового лесничества;

далее граница лесничества идет от точки №247 до точки №270 участка № 79 по границе квартала № 62 Бирского сельского участкового лесничества;

далее граница лесничества идет от точки №269 до точки №270 участка № 79 по границе квартала № 127 Калинниковского участкового лесничества;

далее граница лесничества идет от точки №270 до точки №271 участка № 79 по границе квартала № 62 Бирского сельского участкового лесничества;

далее граница лесничества идет от точки №270 до точки №271 участка № 79 по границе квартала № 127 Калинниковского участкового лесничества;

далее граница лесничества идет от точки №271 до точки №307 участка № 79 по границе квартала № 62 Бирского сельского участкового лесничества;

далее граница лесничества идет от точки №306 до точки №1 участка № 79 по границе квартала № 127 Калинниковского участкового лесничества;

далее граница лесничества идет от точки №1 до точки №41 участка № 80 по границе квартала № 67 Чураевского участкового лесничества;

далее граница лесничества идет от точки №40 до точки №61 участка № 80 по границе квартала № 140 Мишкинского сельского участкового лесничества;

далее граница лесничества идет от точки №61 до точки №62 участка № 80 по границе квартала № 67 Чураевского участкового лесничества;

далее граница лесничества идет от точки №61 до точки №62 участка № 80 по границе квартала № 140 Мишкинского сельского участкового лесничества;

далее граница лесничества идет от точки №62 до точки №132 участка № 80 по границе кварталов № 67,66 Чураевского участкового лесничества;

далее граница лесничества идет от точки №131 до точки №386 участка № 80 по границе квартала № 140 Мишкинского сельского участкового лесничества;

далее граница лесничества идет от точки №386 до точки №387 участка № 80 по границе квартала № 66 Чураевского участкового лесничества;

далее граница лесничества идет от точки №386 до точки №387 участка № 80 по границе квартала № 140 Мишкинского сельского участкового лесничества;

далее граница лесничества идет от точки №387 до точки №742 участка № 80 по границе кварталов № 66,67 Чураевского участкового лесничества;

далее граница лесничества идет от точки №741 до точки №1096 участка № 80 по границе квартала № 139 Мишкинского сельского участкового лесничества;

далее граница лесничества идет от точки №1096 до точки №1097 участка № 80 по границе квартала № 67 Чураевского участкового лесничества;

далее граница лесничества идет от точки №1096 до точки №1097 участка № 80 по границе квартала № 139 Мишкинского сельского участкового лесничества;

далее граница лесничества идет от точки №1097 до точки №1 участка № 80 по границе квартала № 67 Чураевского участкового лесничества;

далее граница лесничества идет от точки №1178 до точки №1179 участка № 80 по границе квартала № 139 Мишкинского сельского участкового лесничества;

далее граница лесничества идет от точки №1249 до точки №1250 участка № 80 по границе квартала № 67 Чураевского участкового лесничества;

далее граница лесничества идет от точки №1302 до точки №1303 участка № 80 по границе квартала № 67 Чураевского участкового лесничества;

далее граница лесничества идет от точки №1342 до точки №1343 участка № 80 по границе квартала № 139 Мишкинского сельского участкового лесничества;

далее граница лесничества идет от точки №1370 до точки №1371 участка № 80 по границе квартала № 140 Мишкинского сельского участкового лесничества;

далее граница лесничества идет от точки №1384 до точки №1385 участка № 80 по границе квартала № 139 Мишкинского сельского участкового лесничества;

далее граница лесничества идет от точки №1398 до точки №1399 участка № 80 по границе квартала № 140 Мишкинского сельского участкового лесничества;

далее граница лесничества идет от точки №1 до точки №3 участка № 81 по границе квартала № 68 Бирского участкового лесничества;

далее граница лесничества идет от точки №2 до точки №83 участка № 81 по границе квартала № 72 Бирского сельского участкового лесничества;

далее граница лесничества идет от точки №83 до точки №84 участка № 81 по границе квартала № 68 Бирского участкового лесничества;

далее граница лесничества идет от точки №83 до точки №84 участка № 81 по границе квартала № 72 Бирского сельского участкового лесничества;

далее граница лесничества идет от точки №84 до точки №100 участка № 81 по границе квартала № 68 Бирского участкового лесничества;

далее граница лесничества идет от точки №99 до точки №118 участка № 81 по границе квартала № 72 Бирского сельского участкового лесничества;

далее граница лесничества идет от точки №118 до точки №119 участка № 81 по границе квартала № 68 Бирского участкового лесничества;

далее граница лесничества идет от точки №118 до точки №119 участка № 81 по границе квартала № 72 Бирского сельского участкового лесничества;

далее граница лесничества идет от точки №119 до точки №133 участка № 81 по границе квартала № 68 Бирского участкового лесничества;

далее граница лесничества идет от точки №132 до точки №147 участка № 81 по границе квартала № 72 Бирского сельского участкового лесничества;

далее граница лесничества идет от точки №147 до точки №148 участка № 81 по границе квартала № 68 Бирского участкового лесничества;

далее граница лесничества идет от точки №147 до точки №148 участка № 81 по границе квартала № 72 Бирского сельского участкового лесничества;

далее граница лесничества идет от точки №148 до точки №1 участка № 81 по границе квартала № 68 Бирского участкового лесничества;

далее граница лесничества идет от точки №1 до точки №8 участка № 82 по границе квартала № 28 Бирского сельского участкового лесничества;

далее граница лесничества идет от точки №7 до точки №149 участка № 82 по границе квартала № 45 Калинниковского участкового лесничества;

далее граница лесничества идет от точки №149 до точки №150 участка № 82 по границе квартала № 28 Бирского сельского участкового лесничества;

далее граница лесничества идет от точки №149 до точки №150 участка № 82 по границе квартала № 45 Калинниковского участкового лесничества;

далее граница лесничества идет от точки №150 до точки №152 участка № 82 по границе квартала № 28 Бирского сельского участкового лесничества;

далее граница лесничества идет от точки №151 до точки №159 участка № 82 по границе квартала № 45 Калинниковского участкового лесничества;

далее граница лесничества идет от точки №159 до точки №160 участка № 82 по границе квартала № 28 Бирского сельского участкового лесничества;

далее граница лесничества идет от точки №159 до точки №160 участка № 82 по границе квартала № 45 Калинниковского участкового лесничества;

далее граница лесничества идет от точки №160 до точки №169 участка № 82 по границе квартала № 28 Бирского сельского участкового лесничества;

далее граница лесничества идет от точки №168 до точки №315 участка № 82 по границе квартала № 45 Калинниковского участкового лесничества;

далее граница лесничества идет от точки №315 до точки №316 участка № 82 по границе квартала № 28 Бирского сельского участкового лесничества;

далее граница лесничества идет от точки №315 до точки №316 участка № 82 по границе квартала № 45 Калинниковского участкового лесничества;

далее граница лесничества идет от точки №316 до точки №333 участка № 82 по границе квартала № 28 Бирского сельского участкового лесничества;

далее граница лесничества идет от точки №332 до точки №385 участка № 82 по границе квартала № 45 Калинниковского участкового лесничества;

далее граница лесничества идет от точки №385 до точки №386 участка № 82 по границе квартала № 28 Бирского сельского участкового лесничества;

далее граница лесничества идет от точки №385 до точки №386 участка № 82 по границе квартала № 45 Калинниковского участкового лесничества;

далее граница лесничества идет от точки №386 до точки №399 участка № 82 по границе квартала № 28 Бирского сельского участкового лесничества;

далее граница лесничества идет от точки №398 до точки №540 участка № 82 по границе квартала № 45 Калинниковского участкового лесничества;

далее граница лесничества идет от точки №540 до точки №541 участка № 82 по границе квартала № 28 Бирского сельского участкового лесничества;

далее граница лесничества идет от точки №540 до точки №541 участка № 82 по границе квартала № 45 Калинниковского участкового лесничества;

далее граница лесничества идет от точки №541 до точки №550 участка № 82 по границе квартала № 28 Бирского сельского участкового лесничества;

далее граница лесничества идет от точки №549 до точки №608 участка № 82 по границе квартала № 45 Калинниковского участкового лесничества;

далее граница лесничества идет от точки №608 до точки №609 участка № 82 по границе квартала № 28 Бирского сельского участкового лесничества;

далее граница лесничества идет от точки №608 до точки №609 участка № 82 по границе квартала № 45 Калинниковского участкового лесничества;

далее граница лесничества идет от точки №609 до точки №615 участка № 82 по границе квартала № 28 Бирского сельского участкового лесничества;

далее граница лесничества идет от точки №614 до точки №624 участка № 82 по границе квартала № 45 Калинниковского участкового лесничества;

далее граница лесничества идет от точки №624 до точки №625 участка № 82 по границе квартала № 28 Бирского сельского участкового лесничества;

далее граница лесничества идет от точки №624 до точки №625 участка № 82 по границе квартала № 45 Калинниковского участкового лесничества;

далее граница лесничества идет от точки №625 до точки №660 участка № 82 по границе квартала № 28 Бирского сельского участкового лесничества;

далее граница лесничества идет от точки №659 до точки №705 участка № 82 по границе квартала № 45 Калинниковского участкового лесничества;

далее граница лесничества идет от точки №705 до точки №706 участка № 82 по границе квартала № 28 Бирского сельского участкового лесничества;

далее граница лесничества идет от точки №705 до точки №706 участка № 82 по границе квартала № 45 Калинниковского участкового лесничества;

далее граница лесничества идет от точки №706 до точки №1 участка № 82 по границе квартала № 28 Бирского сельского участкового лесничества;

далее граница лесничества идет от точки №718 до точки №721 участка № 82 по границе квартала № 45 Калинниковского участкового лесничества;

далее граница лесничества идет от точки №721 до точки №722 участка № 82 по границе квартала № 28 Бирского сельского участкового лесничества;

далее граница лесничества идет от точки №721 до точки №722 участка № 82 по границе квартала № 45 Калинниковского участкового лесничества;

далее граница лесничества идет от точки №722 до точки №736 участка № 82 по границе квартала № 28 Бирского сельского участкового лесничества;

далее граница лесничества идет от точки №735 до точки №719 участка № 82 по границе квартала № 45 Калинниковского участкового лесничества;

далее граница лесничества идет от точки №742 до точки №743 участка № 82 по границе квартала № 28 Бирского сельского участкового лесничества;

далее граница лесничества идет от точки №742 до точки №744 участка № 82 по границе квартала № 45 Калинниковского участкового лесничества;

далее граница лесничества идет от точки №744 до точки №745 участка № 82 по границе квартала № 28 Бирского сельского участкового лесничества;

далее граница лесничества идет от точки №744 до точки №745 участка № 82 по границе квартала № 45 Калинниковского участкового лесничества;

далее граница лесничества идет от точки №745 до точки №743 участка № 82 по границе квартала № 28 Бирского сельского участкового лесничества;

далее граница лесничества идет от точки №742 до точки №743 участка № 82 по границе квартала № 45 Калинниковского участкового лесничества;

далее граница лесничества идет от точки №1 до точки №18 участка № 83 по границе квартала № 34 Забельского участкового лесничества;

далее граница лесничества идет от точки №18 до точки №19 участка № 83 по границе квартала № 35 Бирского сельского участкового лесничества;

далее граница лесничества идет от точки №18 до точки №19 участка № 83 по границе квартала № 34 Забельского участкового лесничества;

далее граница лесничества идет от точки №19 до точки №48 участка № 83 по границе квартала № 35 Бирского сельского участкового лесничества;

далее граница лесничества идет от точки №47 до точки №50 участка № 83 по границе квартала № 34 Забельского участкового лесничества;

далее граница лесничества идет от точки №50 до точки №51 участка № 83 по границе квартала № 35 Бирского сельского участкового лесничества;

далее граница лесничества идет от точки №50 до точки №51 участка № 83 по границе квартала № 34 Забельского участкового лесничества;

далее граница лесничества идет от точки №51 до точки №100 участка № 83 по границе квартала № 35 Бирского сельского участкового лесничества;

далее граница лесничества идет от точки №99 до точки №106 участка № 83 по границе квартала № 34 Забельского участкового лесничества;

далее граница лесничества идет от точки №106 до точки №107 участка № 83 по границе квартала № 35 Бирского сельского участкового лесничества;

далее граница лесничества идет от точки №106 до точки №107 участка № 83 по границе квартала № 34 Забельского участкового лесничества;

далее граница лесничества идет от точки №107 до точки №124 участка № 83 по границе квартала № 35 Бирского сельского участкового лесничества;

далее граница лесничества идет от точки №123 до точки №124 участка № 83 по границе квартала № 34 Забельского участкового лесничества;

далее граница лесничества идет от точки №124 до точки №125 участка № 83 по границе квартала № 35 Бирского сельского участкового лесничества;

далее граница лесничества идет от точки №124 до точки №125 участка № 83 по границе квартала № 34 Забельского участкового лесничества;

далее граница лесничества идет от точки №125 до точки №202 участка № 83 по границе квартала № 35 Бирского сельского участкового лесничества;

далее граница лесничества идет от точки №201 до точки №320 участка № 83 по границе квартала № 34 Забельского участкового лесничества;

далее граница лесничества идет от точки №320 до точки №321 участка № 83 по границе квартала № 36 Бирского сельского участкового лесничества;

далее граница лесничества идет от точки №320 до точки №321 участка № 83 по границе квартала № 34 Забельского участкового лесничества;

далее граница лесничества идет от точки №321 до точки №383 участка № 83 по границе квартала № 36 Бирского сельского участкового лесничества;

далее граница лесничества идет от точки №382 до точки №1 участка № 83 по границе квартала № 34 Забельского участкового лесничества;

далее граница лесничества идет от точки №1 до точки №1 участка № 84 по границе квартала № 22 Забельского участкового лесничества;

далее граница лесничества идет от точки №1 до точки №41 участка № 85 по границе кварталов № 8,7 Чураевского участкового лесничества;

далее граница лесничества идет от точки №41 до точки №42 участка № 85 по границе квартала № 38 Мишкинского сельского участкового лесничества;

далее граница лесничества идет от точки №41 до точки №42 участка № 85 по границе квартала № 7 Чураевского участкового лесничества;

далее граница лесничества идет от точки №42 до точки №292 участка № 85 по границе квартала № 38 Мишкинского сельского участкового лесничества;

далее граница лесничества идет от точки №291 до точки №315 участка № 85 по границе кварталов № 7,8 Чураевского участкового лесничества;

далее граница лесничества идет от точки №315 до точки №316 участка № 85 по границе квартала № 38 Мишкинского сельского участкового лесничества;

далее граница лесничества идет от точки №315 до точки №316 участка № 85 по границе квартала № 8 Чураевского участкового лесничества;

далее граница лесничества идет от точки №316 до точки №366 участка № 85 по границе квартала № 38 Мишкинского сельского участкового лесничества;

далее граница лесничества идет от точки №365 до точки №1 участка № 85 по границе квартала № 8 Чураевского участкового лесничества;

далее граница лесничества идет от точки №1 до точки №2 участка № 86 по границе квартала № 71 Чураевского участкового лесничества;

далее граница лесничества идет от точки №1 до точки №276 участка № 86 по границе кварталов № 103,104 Бирского участкового лесничества;

далее граница лесничества идет от точки №276 до точки №277 участка № 86 по границе квартала № 71 Чураевского участкового лесничества;

далее граница лесничества идет от точки №276 до точки №277 участка № 86 по границе квартала № 103 Бирского участкового лесничества;

далее граница лесничества идет от точки №277 до точки №278 участка № 86 по границе квартала № 35 Мишкинского сельского участкового лесничества;

далее граница лесничества идет от точки №277 до точки №278 участка № 86 по границе квартала № 71 Чураевского участкового лесничества;

далее граница лесничества идет от точки №278 до точки №289 участка № 86 по границе квартала № 35 Мишкинского сельского участкового лесничества;

далее граница лесничества идет от точки №288 до точки №1 участка № 86 по границе квартала № 71 Чураевского участкового лесничества;

далее граница лесничества идет от точки №1 до точки №21 участка № 87 по границе квартала № 81 Янтузовского участкового лесничества;

далее граница лесничества идет от точки №21 до точки №22 участка № 87 по границе квартала № 15 Бирского сельского участкового лесничества;

далее граница лесничества идет от точки №21 до точки №22 участка № 87 по границе квартала № 81 Янтузовского участкового лесничества;

далее граница лесничества идет от точки №22 до точки №46 участка № 87 по границе квартала № 15 Бирского сельского участкового лесничества;

далее граница лесничества идет от точки №45 до точки №47 участка № 87 по границе квартала № 81 Янтузовского участкового лесничества;

далее граница лесничества идет от точки №47 до точки №48 участка № 87 по границе квартала № 13 Бирского сельского участкового лесничества;

далее граница лесничества идет от точки №47 до точки №48 участка № 87 по границе квартала № 81 Янтузовского участкового лесничества;

далее граница лесничества идет от точки №48 до точки №58 участка № 87 по границе квартала № 13 Бирского сельского участкового лесничества;

далее граница лесничества идет от точки №57 до точки №58 участка № 87 по границе квартала № 81 Янтузовского участкового лесничества;

далее граница лесничества идет от точки №58 до точки №59 участка № 87 по границе квартала № 13 Бирского сельского участкового лесничества;

далее граница лесничества идет от точки №58 до точки №59 участка № 87 по границе квартала № 81 Янтузовского участкового лесничества;

далее граница лесничества идет от точки №59 до точки №72 участка № 87 по границе квартала № 13 Бирского сельского участкового лесничества;

далее граница лесничества идет от точки №71 до точки №72 участка № 87 по границе квартала № 81 Янтузовского участкового лесничества;

далее граница лесничества идет от точки №72 до точки №73 участка № 87 по границе квартала № 13 Бирского сельского участкового лесничества;

далее граница лесничества идет от точки №72 до точки №73 участка № 87 по границе квартала № 81 Янтузовского участкового лесничества;

далее граница лесничества идет от точки №73 до точки №112 участка № 87 по границе квартала № 13 Бирского сельского участкового лесничества;

далее граница лесничества идет от точки №111 до точки №1 участка № 87 по границе квартала № 81 Янтузовского участкового лесничества;

далее граница лесничества идет от точки №122 до точки №123 участка № 87 по границе квартала № 15 Бирского сельского участкового лесничества;

далее граница лесничества идет от точки №122 до точки №123 участка № 87 по границе квартала № 81 Янтузовского участкового лесничества;

далее граница лесничества идет от точки №123 до точки №129 участка № 87 по границе квартала № 15 Бирского сельского участкового лесничества;

далее граница лесничества идет от точки №128 до точки №131 участка № 87 по границе квартала № 81 Янтузовского участкового лесничества;

далее граница лесничества идет от точки №122 до точки №123 участка № 87 по границе квартала № 15 Бирского сельского участкового лесничества;

далее граница лесничества идет от точки №122 до точки №123 участка № 87 по границе квартала № 81 Янтузовского участкового лесничества;

далее граница лесничества идет от точки №131 до точки №132 участка № 87 по границе квартала № 15 Бирского сельского участкового лесничества;

далее граница лесничества идет от точки №141 до точки №142 участка № 87 по границе квартала № 13 Бирского сельского участкового лесничества;

далее граница лесничества идет от точки №141 до точки №142 участка № 87 по границе квартала № 81 Янтузовского участкового лесничества;

далее граница лесничества идет от точки №142 до точки №150 участка № 87 по границе квартала № 13 Бирского сельского участкового лесничества;

далее граница лесничества идет от точки №149 до точки №150 участка № 87 по границе квартала № 81 Янтузовского участкового лесничества;

далее граница лесничества идет от точки №141 до точки №142 участка № 87 по границе квартала № 13 Бирского сельского участкового лесничества;

далее граница лесничества идет от точки №141 до точки №142 участка № 87 по границе квартала № 81 Янтузовского участкового лесничества;

далее граница лесничества идет от точки №1 до точки №40 участка № 88 по границе квартала № 38 Калинниковского участкового лесничества;

далее граница лесничества идет от точки №40 до точки №41 участка № 88 по границе квартала № 26 Бирского сельского участкового лесничества;

далее граница лесничества идет от точки №40 до точки №41 участка № 88 по границе квартала № 38 Калинниковского участкового лесничества;

далее граница лесничества идет от точки №41 до точки №99 участка № 88 по границе квартала № 26 Бирского сельского участкового лесничества;

далее граница лесничества идет от точки №99 до точки №100 участка № 88 по границе квартала № 37 Калинниковского участкового лесничества;

далее граница лесничества идет от точки №99 до точки №100 участка № 88 по границе квартала № 26 Бирского сельского участкового лесничества;

далее граница лесничества идет от точки №100 до точки №114 участка № 88 по границе квартала № 37 Калинниковского участкового лесничества;

далее граница лесничества идет от точки №113 до точки №131 участка № 88 по границе квартала № 24 Бирского сельского участкового лесничества;

далее граница лесничества идет от точки №131 до точки №132 участка № 88 по границе квартала № 37 Калинниковского участкового лесничества;

далее граница лесничества идет от точки №131 до точки №132 участка № 88 по границе квартала № 24 Бирского сельского участкового лесничества;

далее граница лесничества идет от точки №132 до точки №135 участка № 88 по границе квартала № 37 Калинниковского участкового лесничества;

далее граница лесничества идет от точки №134 до точки №242 участка № 88 по границе кварталов № 24,26 Бирского сельского участкового лесничества;

далее граница лесничества идет от точки №242 до точки №243 участка № 88 по границе квартала № 37 Калинниковского участкового лесничества;

далее граница лесничества идет от точки №242 до точки №243 участка № 88 по границе квартала № 24 Бирского сельского участкового лесничества;

далее граница лесничества идет от точки №243 до точки №252 участка № 88 по границе квартала № 37 Калинниковского участкового лесничества;

далее граница лесничества идет от точки №251 до точки №282 участка № 88 по границе квартала № 26 Бирского сельского участкового лесничества;

далее граница лесничества идет от точки №281 до точки №354 участка № 88 по границе квартала № 38 Калинниковского участкового лесничества;

далее граница лесничества идет от точки №354 до точки №355 участка № 88 по границе квартала № 26 Бирского сельского участкового лесничества;

далее граница лесничества идет от точки №354 до точки №355 участка № 88 по границе квартала № 38 Калинниковского участкового лесничества;

далее граница лесничества идет от точки №355 до точки №392 участка № 88 по границе квартала № 26 Бирского сельского участкового лесничества;

далее граница лесничества идет от точки №391 до точки №1 участка № 88 по границе квартала № 38 Калинниковского участкового лесничества;

далее граница лесничества идет от точки №448 до точки №449 участка № 88 по границе квартала № 26 Бирского сельского участкового лесничества;

далее граница лесничества идет от точки №448 до точки №450 участка № 88 по границе квартала № 38 Калинниковского участкового лесничества;

далее граница лесничества идет от точки №450 до точки №451 участка № 88 по границе квартала № 26 Бирского сельского участкового лесничества;

далее граница лесничества идет от точки №450 до точки №451 участка № 88 по границе квартала № 38 Калинниковского участкового лесничества;

далее граница лесничества идет от точки №451 до точки №449 участка № 88 по границе квартала № 26 Бирского сельского участкового лесничества;

далее граница лесничества идет от точки №448 до точки №449 участка № 88 по границе квартала № 38 Калинниковского участкового лесничества;

далее граница лесничества идет от точки №457 до точки №458 участка № 88 по границе квартала № 26 Бирского сельского участкового лесничества;

далее граница лесничества идет от точки №1 до точки №24 участка № 89 по границе квартала № 42 Бирского сельского участкового лесничества;

далее граница лесничества идет от точки №24 до точки №25 участка № 89 по границе квартала № 14 Бирского участкового лесничества;

далее граница лесничества идет от точки №24 до точки №25 участка № 89 по границе квартала № 42 Бирского сельского участкового лесничества;

далее граница лесничества идет от точки №25 до точки №26 участка № 89 по границе квартала № 14 Бирского участкового лесничества;

далее граница лесничества идет от точки №25 до точки №34 участка № 89 по границе квартала № 42 Бирского сельского участкового лесничества;

далее граница лесничества идет от точки №34 до точки №35 участка № 89 по границе квартала № 14 Бирского участкового лесничества;

далее граница лесничества идет от точки №34 до точки №35 участка № 89 по границе квартала № 42 Бирского сельского участкового лесничества;

далее граница лесничества идет от точки №35 до точки №36 участка № 89 по границе квартала № 14 Бирского участкового лесничества;

далее граница лесничества идет от точки №35 до точки №41 участка № 89 по границе квартала № 42 Бирского сельского участкового лесничества;

далее граница лесничества идет от точки №41 до точки №42 участка № 89 по границе квартала № 14 Бирского участкового лесничества;

далее граница лесничества идет от точки №41 до точки №42 участка № 89 по границе квартала № 42 Бирского сельского участкового лесничества;

далее граница лесничества идет от точки №42 до точки №86 участка № 89 по границе квартала № 14 Бирского участкового лесничества;

далее граница лесничества идет от точки №85 до точки №91 участка № 89 по границе квартала № 42 Бирского сельского участкового лесничества;

далее граница лесничества идет от точки №91 до точки №92 участка № 89 по границе квартала № 14 Бирского участкового лесничества;

далее граница лесничества идет от точки №91 до точки №92 участка № 89 по границе квартала № 42 Бирского сельского участкового лесничества;

далее граница лесничества идет от точки №92 до точки №93 участка № 89 по границе квартала № 14 Бирского участкового лесничества;

далее граница лесничества идет от точки №92 до точки №1 участка № 89 по границе квартала № 42 Бирского сельского участкового лесничества;

далее граница лесничества идет от точки №1 до точки №58 участка № 90 по границе квартала № 56 Мишкинского сельского участкового лесничества;

далее граница лесничества идет от точки №58 до точки №59 участка № 90 по границе квартала № 9 Бирского сельского участкового лесничества;

далее граница лесничества идет от точки №58 до точки №59 участка № 90 по границе квартала № 56 Мишкинского сельского участкового лесничества;

далее граница лесничества идет от точки №59 до точки №130 участка № 90 по границе квартала № 9 Бирского сельского участкового лесничества;

далее граница лесничества идет от точки №129 до точки №175 участка № 90 по границе квартала № 5 Забельского участкового лесничества;

далее граница лесничества идет от точки №175 до точки №176 участка № 90 по границе квартала № 56 Мишкинского сельского участкового лесничества;

далее граница лесничества идет от точки №175 до точки №176 участка № 90 по границе квартала № 5 Забельского участкового лесничества;

далее граница лесничества идет от точки №176 до точки №1 участка № 90 по границе квартала № 56 Мишкинского сельского участкового лесничества;

далее граница лесничества идет от точки №440 до точки №441 участка № 90 по границе квартала № 56 Мишкинского сельского участкового лесничества;

далее граница лесничества идет от точки №538 до точки №539 участка № 90 по границе квартала № 56 Мишкинского сельского участкового лесничества;

далее граница лесничества идет от точки №601 до точки №613 участка № 90 по границе квартала № 56 Мишкинского сельского участкового лесничества;

далее граница лесничества идет от точки №613 до точки №614 участка № 90 по границе квартала № 9 Бирского сельского участкового лесничества;

далее граница лесничества идет от точки №613 до точки №614 участка № 90 по границе квартала № 56 Мишкинского сельского участкового лесничества;

далее граница лесничества идет от точки №614 до точки №619 участка № 90 по границе квартала № 9 Бирского сельского участкового лесничества;

далее граница лесничества идет от точки №618 до точки №619 участка № 90 по границе квартала № 5 Забельского участкового лесничества;

далее граница лесничества идет от точки №619 до точки №620 участка № 90 по границе квартала № 56 Мишкинского сельского участкового лесничества;

далее граница лесничества идет от точки №619 до точки №620 участка № 90 по границе квартала № 5 Забельского участкового лесничества;

далее граница лесничества идет от точки №620 до точки №602 участка № 90 по границе квартала № 56 Мишкинского сельского участкового лесничества;

далее граница лесничества идет от точки №648 до точки №649 участка № 90 по границе квартала № 56 Мишкинского сельского участкового лесничества;

далее граница лесничества идет от точки №696 до точки №697 участка № 90 по границе квартала № 56 Мишкинского сельского участкового лесничества;

далее граница лесничества идет от точки №725 до точки №726 участка № 90 по границе квартала № 56 Мишкинского сельского участкового лесничества;

далее граница лесничества идет от точки №752 до точки №753 участка № 90 по границе квартала № 56 Мишкинского сельского участкового лесничества;

далее граница лесничества идет от точки №783 до точки №784 участка № 90 по границе квартала № 56 Мишкинского сельского участкового лесничества;

далее граница лесничества идет от точки №807 до точки №808 участка № 90 по границе квартала № 56 Мишкинского сельского участкового лесничества;

далее граница лесничества идет от точки №832 до точки №849 участка № 90 по границе квартала № 9 Бирского сельского участкового лесничества;

далее граница лесничества идет от точки №848 до точки №850 участка № 90 по границе квартала № 5 Забельского участкового лесничества;

далее граница лесничества идет от точки №850 до точки №851 участка № 90 по границе квартала № 9 Бирского сельского участкового лесничества;

далее граница лесничества идет от точки №850 до точки №851 участка № 90 по границе квартала № 5 Забельского участкового лесничества;

далее граница лесничества идет от точки №851 до точки №833 участка № 90 по границе квартала № 9 Бирского сельского участкового лесничества;

далее граница лесничества идет от точки №855 до точки №856 участка № 90 по границе квартала № 56 Мишкинского сельского участкового лесничества;

далее граница лесничества идет от точки №868 до точки №869 участка № 90 по границе квартала № 56 Мишкинского сельского участкового лесничества;

далее граница лесничества идет от точки №890 до точки №891 участка № 90 по границе квартала № 56 Мишкинского сельского участкового лесничества;

далее граница лесничества идет от точки №908 до точки №909 участка № 90 по границе квартала № 56 Мишкинского сельского участкового лесничества;

далее граница лесничества идет от точки №923 до точки №924 участка № 90 по границе квартала № 56 Мишкинского сельского участкового лесничества;

далее граница лесничества идет от точки №940 до точки №941 участка № 90 по границе квартала № 56 Мишкинского сельского участкового лесничества;

далее граница лесничества идет от точки №959 до точки №960 участка № 90 по границе квартала № 56 Мишкинского сельского участкового лесничества;

далее граница лесничества идет от точки №971 до точки №972 участка № 90 по границе квартала № 56 Мишкинского сельского участкового лесничества;

далее граница лесничества идет от точки №984 до точки №985 участка № 90 по границе квартала № 56 Мишкинского сельского участкового лесничества;

далее граница лесничества идет от точки №996 до точки №997 участка № 90 по границе квартала № 56 Мишкинского сельского участкового лесничества;

далее граница лесничества идет от точки №1006 до точки №1007 участка № 90 по границе квартала № 56 Мишкинского сельского участкового лесничества;

далее граница лесничества идет от точки №1017 до точки №1018 участка № 90 по границе квартала № 56 Мишкинского сельского участкового лесничества;

далее граница лесничества идет от точки №1 до точки №29 участка № 91 по границе квартала № 81 Бураевского участкового лесничества;

далее граница лесничества идет от точки №28 до точки №33 участка № 91 по границе квартала № 38 Бураевского сельского участкового лесничества;

далее граница лесничества идет от точки №33 до точки №34 участка № 91 по границе квартала № 81 Бураевского участкового лесничества;

далее граница лесничества идет от точки №33 до точки №34 участка № 91 по границе квартала № 38 Бураевского сельского участкового лесничества;

далее граница лесничества идет от точки №34 до точки №35 участка № 91 по границе квартала № 81 Бураевского участкового лесничества;

далее граница лесничества идет от точки №34 до точки №77 участка № 91 по границе квартала № 38 Бураевского сельского участкового лесничества;

далее граница лесничества идет от точки №77 до точки №78 участка № 91 по границе квартала № 81 Бураевского участкового лесничества;

далее граница лесничества идет от точки №77 до точки №78 участка № 91 по границе квартала № 38 Бураевского сельского участкового лесничества;

далее граница лесничества идет от точки №78 до точки №106 участка № 91 по границе квартала № 81 Бураевского участкового лесничества;

далее граница лесничества идет от точки №105 до точки №164 участка № 91 по границе квартала № 37 Бураевского сельского участкового лесничества;

далее граница лесничества идет от точки №164 до точки №165 участка № 91 по границе квартала № 81 Бураевского участкового лесничества;

далее граница лесничества идет от точки №164 до точки №165 участка № 91 по границе квартала № 37 Бураевского сельского участкового лесничества;

далее граница лесничества идет от точки №165 до точки №166 участка № 91 по границе квартала № 81 Бураевского участкового лесничества;

далее граница лесничества идет от точки №165 до точки №188 участка № 91 по границе квартала № 37 Бураевского сельского участкового лесничества;

далее граница лесничества идет от точки №188 до точки №189 участка № 91 по границе квартала № 81 Бураевского участкового лесничества;

далее граница лесничества идет от точки №188 до точки №189 участка № 91 по границе квартала № 37 Бураевского сельского участкового лесничества;

далее граница лесничества идет от точки №189 до точки №227 участка № 91 по границе квартала № 81 Бураевского участкового лесничества;

далее граница лесничества идет от точки №226 до точки №310 участка № 91 по границе квартала № 37 Бураевского сельского участкового лесничества;

далее граница лесничества идет от точки №310 до точки №311 участка № 91 по границе квартала № 81 Бураевского участкового лесничества;

далее граница лесничества идет от точки №310 до точки №311 участка № 91 по границе квартала № 37 Бураевского сельского участкового лесничества;

далее граница лесничества идет от точки №311 до точки №339 участка № 91 по границе квартала № 81 Бураевского участкового лесничества;

далее граница лесничества идет от точки №338 до точки №345 участка № 91 по границе квартала № 37 Бураевского сельского участкового лесничества;

далее граница лесничества идет от точки №345 до точки №346 участка № 91 по границе квартала № 81 Бураевского участкового лесничества;

далее граница лесничества идет от точки №345 до точки №346 участка № 91 по границе квартала № 37 Бураевского сельского участкового лесничества;

далее граница лесничества идет от точки №346 до точки №408 участка № 91 по границе квартала № 81 Бураевского участкового лесничества;

далее граница лесничества идет от точки №407 до точки №458 участка № 91 по границе квартала № 38 Бураевского сельского участкового лесничества;

далее граница лесничества идет от точки №458 до точки №459 участка № 91 по границе квартала № 81 Бураевского участкового лесничества;

далее граница лесничества идет от точки №458 до точки №459 участка № 91 по границе квартала № 38 Бураевского сельского участкового лесничества;

далее граница лесничества идет от точки №459 до точки №1 участка № 91 по границе квартала № 81 Бураевского участкового лесничества;

далее граница лесничества идет от точки №604 до точки №605 участка № 91 по границе квартала № 37 Бураевского сельского участкового лесничества;

далее граница лесничества идет от точки №610 до точки №611 участка № 91 по границе квартала № 81 Бураевского участкового лесничества;

далее граница лесничества идет от точки №610 до точки №613 участка № 91 по границе квартала № 38 Бураевского сельского участкового лесничества;

далее граница лесничества идет от точки №613 до точки №614 участка № 91 по границе квартала № 81 Бураевского участкового лесничества;

далее граница лесничества идет от точки №613 до точки №614 участка № 91 по границе квартала № 38 Бураевского сельского участкового лесничества;

далее граница лесничества идет от точки №610 до точки №611 участка № 91 по границе квартала № 81 Бураевского участкового лесничества;

далее граница лесничества идет от точки №610 до точки №611 участка № 91 по границе квартала № 38 Бураевского сельского участкового лесничества;

далее граница лесничества идет от точки №1 до точки №298 участка № 92 по границе квартала № 62 Рефандинского участкового лесничества;

далее граница лесничества идет от точки №297 до точки №375 участка № 92 по границе квартала № 115 Мишкинского сельского участкового лесничества;

далее граница лесничества идет от точки №375 до точки №376 участка № 92 по границе квартала № 62 Рефандинского участкового лесничества;

далее граница лесничества идет от точки №375 до точки №376 участка № 92 по границе квартала № 115 Мишкинского сельского участкового лесничества;

далее граница лесничества идет от точки №376 до точки №1 участка № 92 по границе квартала № 62 Рефандинского участкового лесничества;

далее граница лесничества идет от точки №789 до точки №790 участка № 92 по границе квартала № 62 Рефандинского участкового лесничества;

далее граница лесничества идет от точки №818 до точки №819 участка № 92 по границе квартала № 62 Рефандинского участкового лесничества;

далее граница лесничества идет от точки №1 до точки №176 участка № 93 по границе квартала № 2 Мишкинского участкового лесничества;

далее граница лесничества идет от точки №175 до точки №185 участка № 93 по границе квартала № 137 Мишкинского сельского участкового лесничества;

далее граница лесничества идет от точки №185 до точки №186 участка № 93 по границе квартала № 2 Мишкинского участкового лесничества;

далее граница лесничества идет от точки №185 до точки №186 участка № 93 по границе квартала № 137 Мишкинского сельского участкового лесничества;

далее граница лесничества идет от точки №186 до точки №259 участка № 93 по границе квартала № 2 Мишкинского участкового лесничества;

далее граница лесничества идет от точки №258 до точки №836 участка № 93 по границе кварталов № 137,23 Мишкинского сельского участкового лесничества;

далее граница лесничества идет от точки №836 до точки №837 участка № 93 по границе квартала № 2 Мишкинского участкового лесничества;

далее граница лесничества идет от точки №836 до точки №837 участка № 93 по границе квартала № 137 Мишкинского сельского участкового лесничества;

далее граница лесничества идет от точки №837 до точки №1 участка № 93 по границе квартала № 2 Мишкинского участкового лесничества;

далее граница лесничества идет от точки №1066 до точки №1067 участка № 93 по границе квартала № 137 Мишкинского сельского участкового лесничества;

далее граница лесничества идет от точки №1127 до точки №1128 участка № 93 по границе квартала № 137 Мишкинского сельского участкового лесничества;

далее граница лесничества идет от точки №1143 до точки №1144 участка № 93 по границе квартала № 137 Мишкинского сельского участкового лесничества;

далее граница лесничества идет от точки №1166 до точки №1167 участка № 93 по границе квартала № 137 Мишкинского сельского участкового лесничества;

далее граница лесничества идет от точки №1180 до точки №1181 участка № 93 по границе квартала № 137 Мишкинского сельского участкового лесничества;

далее граница лесничества идет от точки №1 до точки №76 участка № 94 по границе квартала № 137 Калинниковского участкового лесничества;

далее граница лесничества идет от точки №76 до точки №77 участка № 94 по границе квартала № 75 Бирского сельского участкового лесничества;

далее граница лесничества идет от точки №76 до точки №77 участка № 94 по границе квартала № 137 Калинниковского участкового лесничества;

далее граница лесничества идет от точки №77 до точки №103 участка № 94 по границе квартала № 75 Бирского сельского участкового лесничества;

далее граница лесничества идет от точки №102 до точки №126 участка № 94 по границе квартала № 137 Калинниковского участкового лесничества;

далее граница лесничества идет от точки №126 до точки №127 участка № 94 по границе квартала № 76 Бирского сельского участкового лесничества;

далее граница лесничества идет от точки №126 до точки №127 участка № 94 по границе квартала № 137 Калинниковского участкового лесничества;

далее граница лесничества идет от точки №127 до точки №141 участка № 94 по границе квартала № 76 Бирского сельского участкового лесничества;

далее граница лесничества идет от точки №140 до точки №1 участка № 94 по границе квартала № 137 Калинниковского участкового лесничества;

далее граница лесничества идет от точки №1 до точки №1 участка № 95 по границе квартала № 35 Забельского участкового лесничества;

далее граница лесничества идет от точки №1 до точки №1 участка № 96 по границе кварталов № 69,68,67 Бураевского участкового лесничества;

далее граница лесничества идет от точки №1 до точки №10 участка № 97 по границе кварталов № 46,47 Забельского участкового лесничества;

далее граница лесничества идет от точки №10 до точки №11 участка № 97 по границе квартала № 50 Бирского сельского участкового лесничества;

далее граница лесничества идет от точки №10 до точки №11 участка № 97 по границе квартала № 47 Забельского участкового лесничества;

далее граница лесничества идет от точки №11 до точки №64 участка № 97 по границе квартала № 50 Бирского сельского участкового лесничества;

далее граница лесничества идет от точки №63 до точки №1 участка № 97 по границе кварталов № 47,46 Забельского участкового лесничества;

далее граница лесничества идет от точки №1 до точки №1 участка № 98 по границе кварталов № 128,114 Мишкинского сельского участкового лесничества;

далее граница лесничества идет от точки №1203 до точки №1204 участка № 98 по границе квартала № 128 Мишкинского сельского участкового лесничества;

далее граница лесничества идет от точки №1256 до точки №1257 участка № 98 по границе квартала № 128 Мишкинского сельского участкового лесничества;

далее граница лесничества идет от точки №1333 до точки №1334 участка № 98 по границе квартала № 114 Мишкинского сельского участкового лесничества;

далее граница лесничества идет от точки №1376 до точки №1377 участка № 98 по границе квартала № 128 Мишкинского сельского участкового лесничества;

далее граница лесничества идет от точки №1403 до точки №1404 участка № 98 по границе кварталов № 114,128 Мишкинского сельского участкового лесничества;

далее граница лесничества идет от точки №1416 до точки №1417 участка № 98 по границе квартала № 128 Мишкинского сельского участкового лесничества;

далее граница лесничества идет от точки №1441 до точки №1442 участка № 98 по границе кварталов № 114,128 Мишкинского сельского участкового лесничества;

далее граница лесничества идет от точки №1454 до точки №1455 участка № 98 по границе квартала № 128 Мишкинского сельского участкового лесничества;

далее граница лесничества идет от точки №1464 до точки №1465 участка № 98 по границе квартала № 128 Мишкинского сельского участкового лесничества;

далее граница лесничества идет от точки №1475 до точки №1476 участка № 98 по границе квартала № 128 Мишкинского сельского участкового лесничества;

далее граница лесничества идет от точки №1486 до точки №1487 участка № 98 по границе квартала № 128 Мишкинского сельского участкового лесничества;

далее граница лесничества идет от точки №1496 до точки №1497 участка № 98 по границе квартала № 114 Мишкинского сельского участкового лесничества;

далее граница лесничества идет от точки №1508 до точки №1509 участка № 98 по границе квартала № 114 Мишкинского сельского участкового лесничества;

далее граница лесничества идет от точки №1521 до точки №1522 участка № 98 по границе квартала № 128 Мишкинского сельского участкового лесничества;

далее граница лесничества идет от точки №1 до точки №236 участка № 99 по границе квартала № 92 Бураевского участкового лесничества;

далее граница лесничества идет от точки №236 до точки №237 участка № 99 по границе квартала № 65 Бураевского сельского участкового лесничества;

далее граница лесничества идет от точки №236 до точки №237 участка № 99 по границе квартала № 92 Бураевского участкового лесничества;

далее граница лесничества идет от точки №237 до точки №279 участка № 99 по границе квартала № 65 Бураевского сельского участкового лесничества;

далее граница лесничества идет от точки №278 до точки №1 участка № 99 по границе квартала № 92 Бураевского участкового лесничества;

далее граница лесничества идет от точки №1 до точки №1 участка № 100 по границе квартала № 13 Бирского сельского участкового лесничества;

далее граница лесничества идет от точки №283 до точки №284 участка № 100 по границе квартала № 13 Бирского сельского участкового лесничества;

далее граница лесничества идет от точки №1 до точки №22 участка № 101 по границе квартала № 21 Казанцевского участкового лесничества;

далее граница лесничества идет от точки №22 до точки №23 участка № 101 по границе квартала № 62 Бураевского сельского участкового лесничества;

далее граница лесничества идет от точки №22 до точки №23 участка № 101 по границе квартала № 21 Казанцевского участкового лесничества;

далее граница лесничества идет от точки №23 до точки №36 участка № 101 по границе квартала № 62 Бураевского сельского участкового лесничества;

далее граница лесничества идет от точки №35 до точки №98 участка № 101 по границе квартала № 21 Казанцевского участкового лесничества;

далее граница лесничества идет от точки №97 до точки №109 участка № 101 по границе квартала № 61 Бураевского сельского участкового лесничества;

далее граница лесничества идет от точки №109 до точки №110 участка № 101 по границе квартала № 21 Казанцевского участкового лесничества;

далее граница лесничества идет от точки №109 до точки №110 участка № 101 по границе квартала № 61 Бураевского сельского участкового лесничества;

далее граница лесничества идет от точки №110 до точки №1 участка № 101 по границе квартала № 21 Казанцевского участкового лесничества;

далее граница лесничества идет от точки №1 до точки №1 участка № 102 по границе квартала № 65 Бураевского участкового лесничества;

далее граница лесничества идет от точки №1 до точки №119 участка № 103 по границе квартала № 47 Мишкинского сельского участкового лесничества;

далее граница лесничества идет от точки №118 до точки №132 участка № 103 по границе квартала № 65 Чураевского участкового лесничества;

далее граница лесничества идет от точки №132 до точки №133 участка № 103 по границе квартала № 47 Мишкинского сельского участкового лесничества;

далее граница лесничества идет от точки №132 до точки №133 участка № 103 по границе квартала № 65 Чураевского участкового лесничества;

далее граница лесничества идет от точки №133 до точки №157 участка № 103 по границе кварталов № 47,33 Мишкинского сельского участкового лесничества;

далее граница лесничества идет от точки №157 до точки №158 участка № 103 по границе квартала № 65 Чураевского участкового лесничества;

далее граница лесничества идет от точки №157 до точки №158 участка № 103 по границе квартала № 33 Мишкинского сельского участкового лесничества;

далее граница лесничества идет от точки №158 до точки №159 участка № 103 по границе квартала № 65 Чураевского участкового лесничества;

далее граница лесничества идет от точки №158 до точки №337 участка № 103 по границе квартала № 33 Мишкинского сельского участкового лесничества;

далее граница лесничества идет от точки №337 до точки №338 участка № 103 по границе квартала № 65 Чураевского участкового лесничества;

далее граница лесничества идет от точки №337 до точки №338 участка № 103 по границе квартала № 33 Мишкинского сельского участкового лесничества;

далее граница лесничества идет от точки №338 до точки №340 участка № 103 по границе квартала № 65 Чураевского участкового лесничества;

далее граница лесничества идет от точки №339 до точки №417 участка № 103 по границе квартала № 33 Мишкинского сельского участкового лесничества;

далее граница лесничества идет от точки №417 до точки №418 участка № 103 по границе квартала № 65 Чураевского участкового лесничества;

далее граница лесничества идет от точки №417 до точки №418 участка № 103 по границе квартала № 33 Мишкинского сельского участкового лесничества;

далее граница лесничества идет от точки №418 до точки №430 участка № 103 по границе квартала № 65 Чураевского участкового лесничества;

далее граница лесничества идет от точки №430 до точки №431 участка № 103 по границе квартала № 32 Мишкинского сельского участкового лесничества;

далее граница лесничества идет от точки №430 до точки №431 участка № 103 по границе квартала № 65 Чураевского участкового лесничества;

далее граница лесничества идет от точки №431 до точки №619 участка № 103 по границе квартала № 32 Мишкинского сельского участкового лесничества;

далее граница лесничества идет от точки №618 до точки №622 участка № 103 по границе квартала № 65 Чураевского участкового лесничества;

далее граница лесничества идет от точки №622 до точки №623 участка № 103 по границе квартала № 47 Мишкинского сельского участкового лесничества;

далее граница лесничества идет от точки №622 до точки №623 участка № 103 по границе квартала № 65 Чураевского участкового лесничества;

далее граница лесничества идет от точки №623 до точки №1 участка № 103 по границе кварталов № 47,15,32 Мишкинского сельского участкового лесничества;

далее граница лесничества идет от точки №888 до точки №899 участка № 103 по границе кварталов № 47,33 Мишкинского сельского участкового лесничества;

далее граница лесничества идет от точки №899 до точки №900 участка № 103 по границе квартала № 65 Чураевского участкового лесничества;

далее граница лесничества идет от точки №899 до точки №900 участка № 103 по границе квартала № 33 Мишкинского сельского участкового лесничества;

далее граница лесничества идет от точки №900 до точки №902 участка № 103 по границе квартала № 65 Чураевского участкового лесничества;

далее граница лесничества идет от точки №902 до точки №903 участка № 103 по границе квартала № 47 Мишкинского сельского участкового лесничества;

далее граница лесничества идет от точки №902 до точки №903 участка № 103 по границе квартала № 65 Чураевского участкового лесничества;

далее граница лесничества идет от точки №888 до точки №889 участка № 103 по границе кварталов № 47,33 Мишкинского сельского участкового лесничества;

далее граница лесничества идет от точки №903 до точки №904 участка № 103 по границе квартала № 65 Чураевского участкового лесничества;

далее граница лесничества идет от точки №903 до точки №917 участка № 103 по границе квартала № 33 Мишкинского сельского участкового лесничества;

далее граница лесничества идет от точки №917 до точки №918 участка № 103 по границе квартала № 65 Чураевского участкового лесничества;

далее граница лесничества идет от точки №917 до точки №918 участка № 103 по границе квартала № 33 Мишкинского сельского участкового лесничества;

далее граница лесничества идет от точки №903 до точки №904 участка № 103 по границе квартала № 65 Чураевского участкового лесничества;

далее граница лесничества идет от точки №903 до точки №904 участка № 103 по границе квартала № 33 Мишкинского сельского участкового лесничества;

далее граница лесничества идет от точки №918 до точки №919 участка № 103 по границе квартала № 33 Мишкинского сельского участкового лесничества;

далее граница лесничества идет от точки №931 до точки №932 участка № 103 по границе квартала № 33 Мишкинского сельского участкового лесничества;

далее граница лесничества идет от точки №1 до точки №1 участка № 104 по границе кварталов № 69,68 Бураевского участкового лесничества;

далее граница лесничества идет от точки №1 до точки №1 участка № 105 по границе квартала № 3 Бураевского участкового лесничества;

далее граница лесничества идет от точки №1 до точки №53 участка № 106 по границе квартала № 44 Бураевского сельского участкового лесничества;

далее граница лесничества идет от точки №52 до точки №63 участка № 106 по границе квартала № 61 Челкаковского участкового лесничества;

далее граница лесничества идет от точки №63 до точки №64 участка № 106 по границе квартала № 44 Бураевского сельского участкового лесничества;

далее граница лесничества идет от точки №63 до точки №64 участка № 106 по границе квартала № 61 Челкаковского участкового лесничества;

далее граница лесничества идет от точки №64 до точки №93 участка № 106 по границе квартала № 44 Бураевского сельского участкового лесничества;

далее граница лесничества идет от точки №92 до точки №119 участка № 106 по границе квартала № 61 Челкаковского участкового лесничества;

далее граница лесничества идет от точки №119 до точки №120 участка № 106 по границе квартала № 44 Бураевского сельского участкового лесничества;

далее граница лесничества идет от точки №119 до точки №120 участка № 106 по границе квартала № 61 Челкаковского участкового лесничества;

далее граница лесничества идет от точки №120 до точки №1 участка № 106 по границе квартала № 44 Бураевского сельского участкового лесничества;

далее граница лесничества идет от точки №1 до точки №1 участка № 107 по границе кварталов № 61,60 Забельского участкового лесничества;

далее граница лесничества идет от точки №1 до точки №250 участка № 108 по границе квартала № 13 Челкаковского участкового лесничества;

далее граница лесничества идет от точки №250 до точки №251 участка № 108 по границе квартала № 85 Бураевского сельского участкового лесничества;

далее граница лесничества идет от точки №250 до точки №251 участка № 108 по границе квартала № 13 Челкаковского участкового лесничества;

далее граница лесничества идет от точки №251 до точки №256 участка № 108 по границе квартала № 85 Бураевского сельского участкового лесничества;

далее граница лесничества идет от точки №255 до точки №1 участка № 108 по границе квартала № 13 Челкаковского участкового лесничества;

далее граница лесничества идет от точки №1 до точки №70 участка № 109 по границе квартала № 35 Мишкинского сельского участкового лесничества;

далее граница лесничества идет от точки №69 до точки №70 участка № 109 по границе квартала № 52 Чураевского участкового лесничества;

далее граница лесничества идет от точки №70 до точки №71 участка № 109 по границе квартала № 35 Мишкинского сельского участкового лесничества;

далее граница лесничества идет от точки №70 до точки №71 участка № 109 по границе квартала № 52 Чураевского участкового лесничества;

далее граница лесничества идет от точки №71 до точки №111 участка № 109 по границе квартала № 35 Мишкинского сельского участкового лесничества;

далее граница лесничества идет от точки №110 до точки №112 участка № 109 по границе квартала № 52 Чураевского участкового лесничества;

далее граница лесничества идет от точки №112 до точки №113 участка № 109 по границе квартала № 35 Мишкинского сельского участкового лесничества;

далее граница лесничества идет от точки №112 до точки №113 участка № 109 по границе квартала № 52 Чураевского участкового лесничества;

далее граница лесничества идет от точки №113 до точки №149 участка № 109 по границе квартала № 35 Мишкинского сельского участкового лесничества;

далее граница лесничества идет от точки №148 до точки №149 участка № 109 по границе квартала № 52 Чураевского участкового лесничества;

далее граница лесничества идет от точки №149 до точки №150 участка № 109 по границе квартала № 19 Бирского сельского участкового лесничества;

далее граница лесничества идет от точки №149 до точки №150 участка № 109 по границе квартала № 52 Чураевского участкового лесничества;

далее граница лесничества идет от точки №150 до точки №157 участка № 109 по границе квартала № 19 Бирского сельского участкового лесничества;

далее граница лесничества идет от точки №156 до точки №165 участка № 109 по границе квартала № 52 Чураевского участкового лесничества;

далее граница лесничества идет от точки №165 до точки №166 участка № 109 по границе квартала № 35 Мишкинского сельского участкового лесничества;

далее граница лесничества идет от точки №165 до точки №166 участка № 109 по границе квартала № 52 Чураевского участкового лесничества;

далее граница лесничества идет от точки №166 до точки №167 участка № 109 по границе квартала № 35 Мишкинского сельского участкового лесничества;

далее граница лесничества идет от точки №166 до точки №170 участка № 109 по границе квартала № 71 Чураевского участкового лесничества;

далее граница лесничества идет от точки №170 до точки №171 участка № 109 по границе квартала № 35 Мишкинского сельского участкового лесничества;

далее граница лесничества идет от точки №170 до точки №171 участка № 109 по границе квартала № 71 Чураевского участкового лесничества;

далее граница лесничества идет от точки №171 до точки №208 участка № 109 по границе квартала № 35 Мишкинского сельского участкового лесничества;

далее граница лесничества идет от точки №207 до точки №208 участка № 109 по границе квартала № 71 Чураевского участкового лесничества;

далее граница лесничества идет от точки №208 до точки №209 участка № 109 по границе квартала № 35 Мишкинского сельского участкового лесничества;

далее граница лесничества идет от точки №208 до точки №209 участка № 109 по границе квартала № 71 Чураевского участкового лесничества;

далее граница лесничества идет от точки №209 до точки №218 участка № 109 по границе квартала № 35 Мишкинского сельского участкового лесничества;

далее граница лесничества идет от точки №217 до точки №218 участка № 109 по границе квартала № 71 Чураевского участкового лесничества;

далее граница лесничества идет от точки №218 до точки №219 участка № 109 по границе квартала № 35 Мишкинского сельского участкового лесничества;

далее граница лесничества идет от точки №218 до точки №219 участка № 109 по границе квартала № 71 Чураевского участкового лесничества;

далее граница лесничества идет от точки №219 до точки №236 участка № 109 по границе квартала № 35 Мишкинского сельского участкового лесничества;

далее граница лесничества идет от точки №235 до точки №236 участка № 109 по границе квартала № 71 Чураевского участкового лесничества;

далее граница лесничества идет от точки №236 до точки №237 участка № 109 по границе квартала № 35 Мишкинского сельского участкового лесничества;

далее граница лесничества идет от точки №236 до точки №237 участка № 109 по границе квартала № 71 Чураевского участкового лесничества;

далее граница лесничества идет от точки №237 до точки №250 участка № 109 по границе квартала № 35 Мишкинского сельского участкового лесничества;

далее граница лесничества идет от точки №249 до точки №252 участка № 109 по границе квартала № 71 Чураевского участкового лесничества;

далее граница лесничества идет от точки №252 до точки №253 участка № 109 по границе квартала № 35 Мишкинского сельского участкового лесничества;

далее граница лесничества идет от точки №252 до точки №253 участка № 109 по границе квартала № 71 Чураевского участкового лесничества;

далее граница лесничества идет от точки №253 до точки №292 участка № 109 по границе квартала № 35 Мишкинского сельского участкового лесничества;

далее граница лесничества идет от точки №291 до точки №302 участка № 109 по границе квартала № 71 Чураевского участкового лесничества;

далее граница лесничества идет от точки №302 до точки №303 участка № 109 по границе квартала № 34 Мишкинского сельского участкового лесничества;

далее граница лесничества идет от точки №302 до точки №303 участка № 109 по границе квартала № 71 Чураевского участкового лесничества;

далее граница лесничества идет от точки №303 до точки №314 участка № 109 по границе квартала № 34 Мишкинского сельского участкового лесничества;

далее граница лесничества идет от точки №313 до точки №323 участка № 109 по границе квартала № 71 Чураевского участкового лесничества;

далее граница лесничества идет от точки №323 до точки №324 участка № 109 по границе квартала № 34 Мишкинского сельского участкового лесничества;

далее граница лесничества идет от точки №323 до точки №324 участка № 109 по границе квартала № 71 Чураевского участкового лесничества;

далее граница лесничества идет от точки №324 до точки №345 участка № 109 по границе квартала № 34 Мишкинского сельского участкового лесничества;

далее граница лесничества идет от точки №344 до точки №351 участка № 109 по границе квартала № 71 Чураевского участкового лесничества;

далее граница лесничества идет от точки №351 до точки №352 участка № 109 по границе квартала № 35 Мишкинского сельского участкового лесничества;

далее граница лесничества идет от точки №351 до точки №352 участка № 109 по границе квартала № 71 Чураевского участкового лесничества;

далее граница лесничества идет от точки №352 до точки №362 участка № 109 по границе квартала № 35 Мишкинского сельского участкового лесничества;

далее граница лесничества идет от точки №361 до точки №362 участка № 109 по границе квартала № 71 Чураевского участкового лесничества;

далее граница лесничества идет от точки №362 до точки №363 участка № 109 по границе квартала № 35 Мишкинского сельского участкового лесничества;

далее граница лесничества идет от точки №362 до точки №363 участка № 109 по границе квартала № 71 Чураевского участкового лесничества;

далее граница лесничества идет от точки №363 до точки №404 участка № 109 по границе квартала № 35 Мишкинского сельского участкового лесничества;

далее граница лесничества идет от точки №403 до точки №404 участка № 109 по границе квартала № 52 Чураевского участкового лесничества;

далее граница лесничества идет от точки №404 до точки №405 участка № 109 по границе квартала № 35 Мишкинского сельского участкового лесничества;

далее граница лесничества идет от точки №404 до точки №405 участка № 109 по границе квартала № 52 Чураевского участкового лесничества;

далее граница лесничества идет от точки №405 до точки №1 участка № 109 по границе квартала № 35 Мишкинского сельского участкового лесничества;

далее граница лесничества идет от точки №1 до точки №1 участка № 110 по границе квартала № 47 Бураевского сельского участкового лесничества;

далее граница лесничества идет от точки №299 до точки №300 участка № 110 по границе квартала № 47 Бураевского сельского участкового лесничества;

далее граница лесничества идет от точки №307 до точки №308 участка № 110 по границе квартала № 47 Бураевского сельского участкового лесничества;

далее граница лесничества идет от точки №322 до точки №323 участка № 110 по границе квартала № 47 Бураевского сельского участкового лесничества;

далее граница лесничества идет от точки №335 до точки №336 участка № 110 по границе квартала № 47 Бураевского сельского участкового лесничества;

далее граница лесничества идет от точки №348 до точки №349 участка № 110 по границе квартала № 47 Бураевского сельского участкового лесничества;

далее граница лесничества идет от точки №358 до точки №359 участка № 110 по границе квартала № 47 Бураевского сельского участкового лесничества;

далее граница лесничества идет от точки №368 до точки №369 участка № 110 по границе квартала № 47 Бураевского сельского участкового лесничества;

далее граница лесничества идет от точки №375 до точки №376 участка № 110 по границе квартала № 47 Бураевского сельского участкового лесничества;

далее граница лесничества идет от точки №1 до точки №26 участка № 111 по границе квартала № 26 Мишкинского сельского участкового лесничества;

далее граница лесничества идет от точки №26 до точки №27 участка № 111 по границе квартала № 50 Чураевского участкового лесничества;

далее граница лесничества идет от точки №26 до точки №27 участка № 111 по границе квартала № 26 Мишкинского сельского участкового лесничества;

далее граница лесничества идет от точки №27 до точки №33 участка № 111 по границе квартала № 50 Чураевского участкового лесничества;

далее граница лесничества идет от точки №32 до точки №237 участка № 111 по границе квартала № 26 Мишкинского сельского участкового лесничества;

далее граница лесничества идет от точки №237 до точки №238 участка № 111 по границе квартала № 50 Чураевского участкового лесничества;

далее граница лесничества идет от точки №237 до точки №238 участка № 111 по границе квартала № 26 Мишкинского сельского участкового лесничества;

далее граница лесничества идет от точки №238 до точки №239 участка № 111 по границе квартала № 50 Чураевского участкового лесничества;

далее граница лесничества идет от точки №238 до точки №1 участка № 111 по границе квартала № 26 Мишкинского сельского участкового лесничества;

далее граница лесничества идет от точки №259 до точки №260 участка № 111 по границе квартала № 50 Чураевского участкового лесничества;

далее граница лесничества идет от точки №259 до точки №278 участка № 111 по границе квартала № 26 Мишкинского сельского участкового лесничества;

далее граница лесничества идет от точки №278 до точки №279 участка № 111 по границе квартала № 50 Чураевского участкового лесничества;

далее граница лесничества идет от точки №278 до точки №279 участка № 111 по границе квартала № 26 Мишкинского сельского участкового лесничества;

далее граница лесничества идет от точки №279 до точки №260 участка № 111 по границе квартала № 50 Чураевского участкового лесничества;

далее граница лесничества идет от точки №259 до точки №260 участка № 111 по границе квартала № 26 Мишкинского сельского участкового лесничества;

далее граница лесничества идет от точки №280 до точки №281 участка № 111 по границе квартала № 26 Мишкинского сельского участкового лесничества;

далее граница лесничества идет от точки №311 до точки №312 участка № 111 по границе квартала № 26 Мишкинского сельского участкового лесничества;

далее граница лесничества идет от точки №1 до точки №8 участка № 112 по границе квартала № 123 Мишкинского сельского участкового лесничества;

далее граница лесничества идет от точки №7 до точки №348 участка № 112 по границе квартала № 23 Рефандинского участкового лесничества;

далее граница лесничества идет от точки №348 до точки №349 участка № 112 по границе квартала № 132 Мишкинского сельского участкового лесничества;

далее граница лесничества идет от точки №348 до точки №349 участка № 112 по границе квартала № 23 Рефандинского участкового лесничества;

далее граница лесничества идет от точки №349 до точки №369 участка № 112 по границе квартала № 132 Мишкинского сельского участкового лесничества;

далее граница лесничества идет от точки №368 до точки №504 участка № 112 по границе квартала № 23 Рефандинского участкового лесничества;

далее граница лесничества идет от точки №504 до точки №505 участка № 112 по границе квартала № 123 Мишкинского сельского участкового лесничества;

далее граница лесничества идет от точки №504 до точки №505 участка № 112 по границе квартала № 23 Рефандинского участкового лесничества;

далее граница лесничества идет от точки №505 до точки №649 участка № 112 по границе кварталов № 123,132 Мишкинского сельского участкового лесничества;

далее граница лесничества идет от точки №648 до точки №727 участка № 112 по границе квартала № 23 Рефандинского участкового лесничества;

далее граница лесничества идет от точки №727 до точки №728 участка № 112 по границе квартала № 123 Мишкинского сельского участкового лесничества;

далее граница лесничества идет от точки №727 до точки №728 участка № 112 по границе квартала № 23 Рефандинского участкового лесничества;

далее граница лесничества идет от точки №728 до точки №1 участка № 112 по границе квартала № 123 Мишкинского сельского участкового лесничества;

далее граница лесничества идет от точки №737 до точки №738 участка № 112 по границе квартала № 23 Рефандинского участкового лесничества;

далее граница лесничества идет от точки №773 до точки №774 участка № 112 по границе квартала № 132 Мишкинского сельского участкового лесничества;

далее граница лесничества идет от точки №1 до точки №9 участка № 113 по границе квартала № 63 Бирского сельского участкового лесничества;

далее граница лесничества идет от точки №8 до точки №12 участка № 113 по границе квартала № 131 Калинниковского участкового лесничества;

далее граница лесничества идет от точки №12 до точки №13 участка № 113 по границе квартала № 63 Бирского сельского участкового лесничества;

далее граница лесничества идет от точки №12 до точки №13 участка № 113 по границе квартала № 131 Калинниковского участкового лесничества;

далее граница лесничества идет от точки №13 до точки №29 участка № 113 по границе квартала № 63 Бирского сельского участкового лесничества;

далее граница лесничества идет от точки №28 до точки №29 участка № 113 по границе квартала № 131 Калинниковского участкового лесничества;

далее граница лесничества идет от точки №29 до точки №30 участка № 113 по границе квартала № 63 Бирского сельского участкового лесничества;

далее граница лесничества идет от точки №29 до точки №30 участка № 113 по границе квартала № 131 Калинниковского участкового лесничества;

далее граница лесничества идет от точки №30 до точки №41 участка № 113 по границе квартала № 63 Бирского сельского участкового лесничества;

далее граница лесничества идет от точки №40 до точки №43 участка № 113 по границе квартала № 131 Калинниковского участкового лесничества;

далее граница лесничества идет от точки №43 до точки №44 участка № 113 по границе квартала № 63 Бирского сельского участкового лесничества;

далее граница лесничества идет от точки №43 до точки №44 участка № 113 по границе квартала № 131 Калинниковского участкового лесничества;

далее граница лесничества идет от точки №44 до точки №54 участка № 113 по границе квартала № 63 Бирского сельского участкового лесничества;

далее граница лесничества идет от точки №53 до точки №54 участка № 113 по границе квартала № 131 Калинниковского участкового лесничества;

далее граница лесничества идет от точки №54 до точки №55 участка № 113 по границе квартала № 63 Бирского сельского участкового лесничества;

далее граница лесничества идет от точки №54 до точки №55 участка № 113 по границе квартала № 131 Калинниковского участкового лесничества;

далее граница лесничества идет от точки №55 до точки №62 участка № 113 по границе квартала № 63 Бирского сельского участкового лесничества;

далее граница лесничества идет от точки №61 до точки №205 участка № 113 по границе квартала № 131 Калинниковского участкового лесничества;

далее граница лесничества идет от точки №205 до точки №206 участка № 113 по границе квартала № 63 Бирского сельского участкового лесничества;

далее граница лесничества идет от точки №205 до точки №206 участка № 113 по границе квартала № 131 Калинниковского участкового лесничества;

далее граница лесничества идет от точки №206 до точки №1 участка № 113 по границе квартала № 63 Бирского сельского участкового лесничества;

далее граница лесничества идет от точки №1 до точки №8 участка № 114 по границе квартала № 7 Бураевского сельского участкового лесничества;

далее граница лесничества идет от точки №7 до точки №8 участка № 114 по границе квартала № 47 Бураевского участкового лесничества;

далее граница лесничества идет от точки №8 до точки №9 участка № 114 по границе квартала № 7 Бураевского сельского участкового лесничества;

далее граница лесничества идет от точки №8 до точки №9 участка № 114 по границе квартала № 47 Бураевского участкового лесничества;

далее граница лесничества идет от точки №9 до точки №18 участка № 114 по границе квартала № 7 Бураевского сельского участкового лесничества;

далее граница лесничества идет от точки №17 до точки №21 участка № 114 по границе квартала № 47 Бураевского участкового лесничества;

далее граница лесничества идет от точки №21 до точки №22 участка № 114 по границе квартала № 7 Бураевского сельского участкового лесничества;

далее граница лесничества идет от точки №21 до точки №22 участка № 114 по границе квартала № 47 Бураевского участкового лесничества;

далее граница лесничества идет от точки №22 до точки №32 участка № 114 по границе квартала № 7 Бураевского сельского участкового лесничества;

далее граница лесничества идет от точки №31 до точки №74 участка № 114 по границе квартала № 47 Бураевского участкового лесничества;

далее граница лесничества идет от точки №74 до точки №75 участка № 114 по границе квартала № 7 Бураевского сельского участкового лесничества;

далее граница лесничества идет от точки №74 до точки №75 участка № 114 по границе квартала № 47 Бураевского участкового лесничества;

далее граница лесничества идет от точки №75 до точки №133 участка № 114 по границе квартала № 7 Бураевского сельского участкового лесничества;

далее граница лесничества идет от точки №132 до точки №133 участка № 114 по границе квартала № 47 Бураевского участкового лесничества;

далее граница лесничества идет от точки №133 до точки №134 участка № 114 по границе квартала № 7 Бураевского сельского участкового лесничества;

далее граница лесничества идет от точки №133 до точки №134 участка № 114 по границе квартала № 47 Бураевского участкового лесничества;

далее граница лесничества идет от точки №134 до точки №154 участка № 114 по границе квартала № 7 Бураевского сельского участкового лесничества;

далее граница лесничества идет от точки №153 до точки №187 участка № 114 по границе квартала № 47 Бураевского участкового лесничества;

далее граница лесничества идет от точки №187 до точки №188 участка № 114 по границе квартала № 7 Бураевского сельского участкового лесничества;

далее граница лесничества идет от точки №187 до точки №188 участка № 114 по границе квартала № 47 Бураевского участкового лесничества;

далее граница лесничества идет от точки №188 до точки №208 участка № 114 по границе квартала № 7 Бураевского сельского участкового лесничества;

далее граница лесничества идет от точки №207 до точки №209 участка № 114 по границе квартала № 47 Бураевского участкового лесничества;

далее граница лесничества идет от точки №209 до точки №210 участка № 114 по границе квартала № 7 Бураевского сельского участкового лесничества;

далее граница лесничества идет от точки №209 до точки №210 участка № 114 по границе квартала № 47 Бураевского участкового лесничества;

далее граница лесничества идет от точки №210 до точки №252 участка № 114 по границе квартала № 7 Бураевского сельского участкового лесничества;

далее граница лесничества идет от точки №251 до точки №253 участка № 114 по границе квартала № 47 Бураевского участкового лесничества;

далее граница лесничества идет от точки №253 до точки №254 участка № 114 по границе квартала № 7 Бураевского сельского участкового лесничества;

далее граница лесничества идет от точки №253 до точки №254 участка № 114 по границе квартала № 47 Бураевского участкового лесничества;

далее граница лесничества идет от точки №254 до точки №265 участка № 114 по границе квартала № 7 Бураевского сельского участкового лесничества;

далее граница лесничества идет от точки №264 до точки №265 участка № 114 по границе квартала № 47 Бураевского участкового лесничества;

далее граница лесничества идет от точки №265 до точки №266 участка № 114 по границе квартала № 7 Бураевского сельского участкового лесничества;

далее граница лесничества идет от точки №265 до точки №266 участка № 114 по границе квартала № 47 Бураевского участкового лесничества;

далее граница лесничества идет от точки №266 до точки №1 участка № 114 по границе квартала № 7 Бураевского сельского участкового лесничества;

далее граница лесничества идет от точки №1 до точки №61 участка № 115 по границе квартала № 77 Янтузовского участкового лесничества;

далее граница лесничества идет от точки №61 до точки №62 участка № 115 по границе квартала № 3 Бирского сельского участкового лесничества;

далее граница лесничества идет от точки №61 до точки №62 участка № 115 по границе квартала № 77 Янтузовского участкового лесничества;

далее граница лесничества идет от точки №62 до точки №93 участка № 115 по границе квартала № 3 Бирского сельского участкового лесничества;

далее граница лесничества идет от точки №92 до точки №1 участка № 115 по границе квартала № 77 Янтузовского участкового лесничества;

далее граница лесничества идет от точки №1 до точки №13 участка № 116 по границе квартала № 30 Бирского сельского участкового лесничества;

далее граница лесничества идет от точки №13 до точки №14 участка № 116 по границе квартала № 152 Калинниковского участкового лесничества;

далее граница лесничества идет от точки №13 до точки №14 участка № 116 по границе квартала № 30 Бирского сельского участкового лесничества;

далее граница лесничества идет от точки №14 до точки №224 участка № 116 по границе квартала № 152 Калинниковского участкового лесничества;

далее граница лесничества идет от точки №223 до точки №246 участка № 116 по границе квартала № 30 Бирского сельского участкового лесничества;

далее граница лесничества идет от точки №246 до точки №247 участка № 116 по границе квартала № 152 Калинниковского участкового лесничества;

далее граница лесничества идет от точки №246 до точки №247 участка № 116 по границе квартала № 30 Бирского сельского участкового лесничества;

далее граница лесничества идет от точки №247 до точки №460 участка № 116 по границе квартала № 152 Калинниковского участкового лесничества;

далее граница лесничества идет от точки №459 до точки №1 участка № 116 по границе квартала № 30 Бирского сельского участкового лесничества;

далее граница лесничества идет от точки №471 до точки №472 участка № 116 по границе квартала № 152 Калинниковского участкового лесничества;

далее граница лесничества идет от точки №527 до точки №537 участка № 116 по границе квартала № 152 Калинниковского участкового лесничества;

далее граница лесничества идет от точки №536 до точки №538 участка № 116 по границе квартала № 30 Бирского сельского участкового лесничества;

далее граница лесничества идет от точки №538 до точки №539 участка № 116 по границе квартала № 152 Калинниковского участкового лесничества;

далее граница лесничества идет от точки №538 до точки №539 участка № 116 по границе квартала № 30 Бирского сельского участкового лесничества;

далее граница лесничества идет от точки №539 до точки №528 участка № 116 по границе квартала № 152 Калинниковского участкового лесничества;

далее граница лесничества идет от точки №556 до точки №557 участка № 116 по границе квартала № 152 Калинниковского участкового лесничества;

далее граница лесничества идет от точки №1 до точки №168 участка № 117 по границе квартала № 24 Рефандинского участкового лесничества;

далее граница лесничества идет от точки №167 до точки №236 участка № 117 по границе квартала № 19 Мишкинского сельского участкового лесничества;

далее граница лесничества идет от точки №236 до точки №237 участка № 117 по границе квартала № 24 Рефандинского участкового лесничества;

далее граница лесничества идет от точки №236 до точки №237 участка № 117 по границе квартала № 19 Мишкинского сельского участкового лесничества;

далее граница лесничества идет от точки №237 до точки №245 участка № 117 по границе квартала № 24 Рефандинского участкового лесничества;

далее граница лесничества идет от точки №244 до точки №257 участка № 117 по границе квартала № 19 Мишкинского сельского участкового лесничества;

далее граница лесничества идет от точки №257 до точки №258 участка № 117 по границе квартала № 24 Рефандинского участкового лесничества;

далее граница лесничества идет от точки №257 до точки №258 участка № 117 по границе квартала № 19 Мишкинского сельского участкового лесничества;

далее граница лесничества идет от точки №258 до точки №259 участка № 117 по границе квартала № 24 Рефандинского участкового лесничества;

далее граница лесничества идет от точки №258 до точки №305 участка № 117 по границе квартала № 19 Мишкинского сельского участкового лесничества;

далее граница лесничества идет от точки №305 до точки №306 участка № 117 по границе квартала № 24 Рефандинского участкового лесничества;

далее граница лесничества идет от точки №305 до точки №306 участка № 117 по границе квартала № 19 Мишкинского сельского участкового лесничества;

далее граница лесничества идет от точки №306 до точки №390 участка № 117 по границе квартала № 24 Рефандинского участкового лесничества;

далее граница лесничества идет от точки №390 до точки №391 участка № 117 по границе квартала № 132 Мишкинского сельского участкового лесничества;

далее граница лесничества идет от точки №390 до точки №391 участка № 117 по границе квартала № 24 Рефандинского участкового лесничества;

далее граница лесничества идет от точки №391 до точки №419 участка № 117 по границе квартала № 132 Мишкинского сельского участкового лесничества;

далее граница лесничества идет от точки №418 до точки №450 участка № 117 по границе квартала № 24 Рефандинского участкового лесничества;

далее граница лесничества идет от точки №450 до точки №451 участка № 117 по границе квартала № 132 Мишкинского сельского участкового лесничества;

далее граница лесничества идет от точки №450 до точки №451 участка № 117 по границе квартала № 24 Рефандинского участкового лесничества;

далее граница лесничества идет от точки №451 до точки №473 участка № 117 по границе квартала № 132 Мишкинского сельского участкового лесничества;

далее граница лесничества идет от точки №472 до точки №1 участка № 117 по границе квартала № 24 Рефандинского участкового лесничества;

далее граница лесничества идет от точки №1 до точки №72 участка № 118 по границе квартала № 76 Бирского сельского участкового лесничества;

далее граница лесничества идет от точки №71 до точки №173 участка № 118 по границе квартала № 90 Бирского участкового лесничества;

далее граница лесничества идет от точки №173 до точки №174 участка № 118 по границе квартала № 75 Бирского сельского участкового лесничества;

далее граница лесничества идет от точки №173 до точки №174 участка № 118 по границе квартала № 90 Бирского участкового лесничества;

далее граница лесничества идет от точки №174 до точки №398 участка № 118 по границе квартала № 75 Бирского сельского участкового лесничества;

далее граница лесничества идет от точки №397 до точки №609 участка № 118 по границе квартала № 90 Бирского участкового лесничества;

далее граница лесничества идет от точки №609 до точки №610 участка № 118 по границе квартала № 76 Бирского сельского участкового лесничества;

далее граница лесничества идет от точки №609 до точки №610 участка № 118 по границе квартала № 90 Бирского участкового лесничества;

далее граница лесничества идет от точки №610 до точки №1 участка № 118 по границе квартала № 76 Бирского сельского участкового лесничества;

далее граница лесничества идет от точки №1 до точки №52 участка № 119 по границе квартала № 134 Калинниковского участкового лесничества;

далее граница лесничества идет от точки №52 до точки №53 участка № 119 по границе квартала № 75 Бирского сельского участкового лесничества;

далее граница лесничества идет от точки №52 до точки №53 участка № 119 по границе квартала № 134 Калинниковского участкового лесничества;

далее граница лесничества идет от точки №53 до точки №64 участка № 119 по границе квартала № 75 Бирского сельского участкового лесничества;

далее граница лесничества идет от точки №63 до точки №138 участка № 119 по границе квартала № 134 Калинниковского участкового лесничества;

далее граница лесничества идет от точки №138 до точки №139 участка № 119 по границе квартала № 75 Бирского сельского участкового лесничества;

далее граница лесничества идет от точки №138 до точки №139 участка № 119 по границе квартала № 134 Калинниковского участкового лесничества;

далее граница лесничества идет от точки №139 до точки №162 участка № 119 по границе квартала № 75 Бирского сельского участкового лесничества;

далее граница лесничества идет от точки №161 до точки №1 участка № 119 по границе квартала № 134 Калинниковского участкового лесничества;

далее граница лесничества идет от точки №1 до точки №19 участка № 120 по границе квартала № 117 Мишкинского сельского участкового лесничества;

далее граница лесничества идет от точки №19 до точки №20 участка № 120 по границе квартала № 57 Рефандинского участкового лесничества;

далее граница лесничества идет от точки №19 до точки №20 участка № 120 по границе квартала № 117 Мишкинского сельского участкового лесничества;

далее граница лесничества идет от точки №20 до точки №155 участка № 120 по границе квартала № 57 Рефандинского участкового лесничества;

далее граница лесничества идет от точки №154 до точки №168 участка № 120 по границе квартала № 129 Мишкинского сельского участкового лесничества;

далее граница лесничества идет от точки №168 до точки №169 участка № 120 по границе квартала № 57 Рефандинского участкового лесничества;

далее граница лесничества идет от точки №168 до точки №169 участка № 120 по границе квартала № 129 Мишкинского сельского участкового лесничества;

далее граница лесничества идет от точки №169 до точки №299 участка № 120 по границе квартала № 57 Рефандинского участкового лесничества;

далее граница лесничества идет от точки №298 до точки №303 участка № 120 по границе квартала № 129 Мишкинского сельского участкового лесничества;

далее граница лесничества идет от точки №303 до точки №304 участка № 120 по границе квартала № 57 Рефандинского участкового лесничества;

далее граница лесничества идет от точки №303 до точки №304 участка № 120 по границе квартала № 129 Мишкинского сельского участкового лесничества;

далее граница лесничества идет от точки №304 до точки №305 участка № 120 по границе квартала № 57 Рефандинского участкового лесничества;

далее граница лесничества идет от точки №304 до точки №348 участка № 120 по границе квартала № 129 Мишкинского сельского участкового лесничества;

далее граница лесничества идет от точки №348 до точки №349 участка № 120 по границе квартала № 57 Рефандинского участкового лесничества;

далее граница лесничества идет от точки №348 до точки №349 участка № 120 по границе квартала № 129 Мишкинского сельского участкового лесничества;

далее граница лесничества идет от точки №349 до точки №687 участка № 120 по границе квартала № 57 Рефандинского участкового лесничества;

далее граница лесничества идет от точки №686 до точки №1 участка № 120 по границе квартала № 117 Мишкинского сельского участкового лесничества;

далее граница лесничества идет от точки №1 до точки №55 участка № 121 по границе квартала № 72 Янтузовского участкового лесничества;

далее граница лесничества идет от точки №55 до точки №56 участка № 121 по границе квартала № 8 Бирского сельского участкового лесничества;

далее граница лесничества идет от точки №55 до точки №56 участка № 121 по границе квартала № 72 Янтузовского участкового лесничества;

далее граница лесничества идет от точки №56 до точки №91 участка № 121 по границе квартала № 8 Бирского сельского участкового лесничества;

далее граница лесничества идет от точки №90 до точки №1 участка № 121 по границе квартала № 72 Янтузовского участкового лесничества;

далее граница лесничества идет от точки №1 до точки №283 участка № 122 по границе кварталов № 77,79 Мишкинского сельского участкового лесничества;

далее граница лесничества идет от точки №282 до точки №311 участка № 122 по границе квартала № 28 Бирского сельского участкового лесничества;

далее граница лесничества идет от точки №311 до точки №312 участка № 122 по границе квартала № 77 Мишкинского сельского участкового лесничества;

далее граница лесничества идет от точки №311 до точки №312 участка № 122 по границе квартала № 28 Бирского сельского участкового лесничества;

далее граница лесничества идет от точки №312 до точки №317 участка № 122 по границе квартала № 77 Мишкинского сельского участкового лесничества;

далее граница лесничества идет от точки №316 до точки №320 участка № 122 по границе квартала № 28 Бирского сельского участкового лесничества;

далее граница лесничества идет от точки №320 до точки №321 участка № 122 по границе квартала № 77 Мишкинского сельского участкового лесничества;

далее граница лесничества идет от точки №320 до точки №321 участка № 122 по границе квартала № 28 Бирского сельского участкового лесничества;

далее граница лесничества идет от точки №321 до точки №530 участка № 122 по границе квартала № 77 Мишкинского сельского участкового лесничества;

далее граница лесничества идет от точки №529 до точки №535 участка № 122 по границе квартала № 28 Бирского сельского участкового лесничества;

далее граница лесничества идет от точки №535 до точки №536 участка № 122 по границе квартала № 77 Мишкинского сельского участкового лесничества;

далее граница лесничества идет от точки №535 до точки №536 участка № 122 по границе квартала № 28 Бирского сельского участкового лесничества;

далее граница лесничества идет от точки №536 до точки №1 участка № 122 по границе квартала № 77 Мишкинского сельского участкового лесничества;

далее граница лесничества идет от точки №668 до точки №669 участка № 122 по границе квартала № 77 Мишкинского сельского участкового лесничества;

далее граница лесничества идет от точки №700 до точки №701 участка № 122 по границе квартала № 77 Мишкинского сельского участкового лесничества;

далее граница лесничества идет от точки №721 до точки №722 участка № 122 по границе квартала № 79 Мишкинского сельского участкового лесничества;

далее граница лесничества идет от точки №740 до точки №742 участка № 122 по границе квартала № 77 Мишкинского сельского участкового лесничества;

далее граница лесничества идет от точки №741 до точки №745 участка № 122 по границе квартала № 28 Бирского сельского участкового лесничества;

далее граница лесничества идет от точки №745 до точки №746 участка № 122 по границе квартала № 77 Мишкинского сельского участкового лесничества;

далее граница лесничества идет от точки №745 до точки №746 участка № 122 по границе квартала № 28 Бирского сельского участкового лесничества;

далее граница лесничества идет от точки №746 до точки №741 участка № 122 по границе квартала № 77 Мишкинского сельского участкового лесничества;

далее граница лесничества идет от точки №1 до точки №7 участка № 123 по границе квартала № 105 Бирского участкового лесничества;

далее граница лесничества идет от точки №7 до точки №8 участка № 123 по границе квартала № 19 Бирского сельского участкового лесничества;

далее граница лесничества идет от точки №7 до точки №8 участка № 123 по границе квартала № 105 Бирского участкового лесничества;

далее граница лесничества идет от точки №8 до точки №15 участка № 123 по границе квартала № 19 Бирского сельского участкового лесничества;

далее граница лесничества идет от точки №14 до точки №19 участка № 123 по границе квартала № 105 Бирского участкового лесничества;

далее граница лесничества идет от точки №19 до точки №20 участка № 123 по границе квартала № 20 Бирского сельского участкового лесничества;

далее граница лесничества идет от точки №19 до точки №20 участка № 123 по границе квартала № 105 Бирского участкового лесничества;

далее граница лесничества идет от точки №20 до точки №39 участка № 123 по границе квартала № 20 Бирского сельского участкового лесничества;

далее граница лесничества идет от точки №38 до точки №39 участка № 123 по границе квартала № 105 Бирского участкового лесничества;

далее граница лесничества идет от точки №39 до точки №40 участка № 123 по границе квартала № 20 Бирского сельского участкового лесничества;

далее граница лесничества идет от точки №39 до точки №40 участка № 123 по границе квартала № 105 Бирского участкового лесничества;

далее граница лесничества идет от точки №40 до точки №84 участка № 123 по границе квартала № 20 Бирского сельского участкового лесничества;

далее граница лесничества идет от точки №83 до точки №119 участка № 123 по границе квартала № 105 Бирского участкового лесничества;

далее граница лесничества идет от точки №119 до точки №120 участка № 123 по границе квартала № 20 Бирского сельского участкового лесничества;

далее граница лесничества идет от точки №119 до точки №120 участка № 123 по границе квартала № 105 Бирского участкового лесничества;

далее граница лесничества идет от точки №120 до точки №129 участка № 123 по границе квартала № 20 Бирского сельского участкового лесничества;

далее граница лесничества идет от точки №128 до точки №1 участка № 123 по границе квартала № 105 Бирского участкового лесничества;

далее граница лесничества идет от точки №1 до точки №1 участка № 124 по границе квартала № 89 Бирского участкового лесничества;

далее граница лесничества идет от точки №470 до точки №471 участка № 124 по границе квартала № 89 Бирского участкового лесничества;

далее граница лесничества идет от точки №1 до точки №12 участка № 125 по границе квартала № 4 Бураевского сельского участкового лесничества;

далее граница лесничества идет от точки №12 до точки №13 участка № 125 по границе квартала № 19 Бураевского участкового лесничества;

далее граница лесничества идет от точки №12 до точки №13 участка № 125 по границе квартала № 4 Бураевского сельского участкового лесничества;

далее граница лесничества идет от точки №13 до точки №24 участка № 125 по границе квартала № 19 Бураевского участкового лесничества;

далее граница лесничества идет от точки №23 до точки №29 участка № 125 по границе квартала № 4 Бураевского сельского участкового лесничества;

далее граница лесничества идет от точки №29 до точки №30 участка № 125 по границе квартала № 19 Бураевского участкового лесничества;

далее граница лесничества идет от точки №29 до точки №30 участка № 125 по границе квартала № 4 Бураевского сельского участкового лесничества;

далее граница лесничества идет от точки №30 до точки №38 участка № 125 по границе квартала № 19 Бураевского участкового лесничества;

далее граница лесничества идет от точки №37 до точки №114 участка № 125 по границе квартала № 4 Бураевского сельского участкового лесничества;

далее граница лесничества идет от точки №114 до точки №115 участка № 125 по границе квартала № 19 Бураевского участкового лесничества;

далее граница лесничества идет от точки №114 до точки №115 участка № 125 по границе квартала № 4 Бураевского сельского участкового лесничества;

далее граница лесничества идет от точки №115 до точки №277 участка № 125 по границе квартала № 19 Бураевского участкового лесничества;

далее граница лесничества идет от точки №276 до точки №282 участка № 125 по границе квартала № 4 Бураевского сельского участкового лесничества;

далее граница лесничества идет от точки №282 до точки №283 участка № 125 по границе квартала № 19 Бураевского участкового лесничества;

далее граница лесничества идет от точки №282 до точки №283 участка № 125 по границе квартала № 4 Бураевского сельского участкового лесничества;

далее граница лесничества идет от точки №283 до точки №380 участка № 125 по границе квартала № 19 Бураевского участкового лесничества;

далее граница лесничества идет от точки №379 до точки №385 участка № 125 по границе квартала № 4 Бураевского сельского участкового лесничества;

далее граница лесничества идет от точки №385 до точки №386 участка № 125 по границе квартала № 19 Бураевского участкового лесничества;

далее граница лесничества идет от точки №385 до точки №386 участка № 125 по границе квартала № 4 Бураевского сельского участкового лесничества;

далее граница лесничества идет от точки №386 до точки №388 участка № 125 по границе квартала № 19 Бураевского участкового лесничества;

далее граница лесничества идет от точки №387 до точки №393 участка № 125 по границе квартала № 4 Бураевского сельского участкового лесничества;

далее граница лесничества идет от точки №393 до точки №394 участка № 125 по границе квартала № 19 Бураевского участкового лесничества;

далее граница лесничества идет от точки №393 до точки №394 участка № 125 по границе квартала № 4 Бураевского сельского участкового лесничества;

далее граница лесничества идет от точки №394 до точки №395 участка № 125 по границе квартала № 19 Бураевского участкового лесничества;

далее граница лесничества идет от точки №394 до точки №1 участка № 125 по границе квартала № 4 Бураевского сельского участкового лесничества;

далее граница лесничества идет от точки №399 до точки №400 участка № 125 по границе квартала № 4 Бураевского сельского участкового лесничества;

далее граница лесничества идет от точки №1 до точки №1 участка № 126 по границе квартала № 90 Мишкинского сельского участкового лесничества;

далее граница лесничества идет от точки №269 до точки №270 участка № 126 по границе квартала № 90 Мишкинского сельского участкового лесничества;

далее граница лесничества идет от точки №292 до точки №293 участка № 126 по границе квартала № 90 Мишкинского сельского участкового лесничества;

далее граница лесничества идет от точки №327 до точки №328 участка № 126 по границе квартала № 90 Мишкинского сельского участкового лесничества;

далее граница лесничества идет от точки №1 до точки №95 участка № 127 по границе кварталов № 23,139 Мишкинского сельского участкового лесничества;

далее граница лесничества идет от точки №95 до точки №96 участка № 127 по границе квартала № 51 Чураевского участкового лесничества;

далее граница лесничества идет от точки №95 до точки №96 участка № 127 по границе квартала № 139 Мишкинского сельского участкового лесничества;

далее граница лесничества идет от точки №96 до точки №248 участка № 127 по границе квартала № 51 Чураевского участкового лесничества;

далее граница лесничества идет от точки №247 до точки №272 участка № 127 по границе квартала № 139 Мишкинского сельского участкового лесничества;

далее граница лесничества идет от точки №272 до точки №273 участка № 127 по границе квартала № 51 Чураевского участкового лесничества;

далее граница лесничества идет от точки №272 до точки №273 участка № 127 по границе квартала № 139 Мишкинского сельского участкового лесничества;

далее граница лесничества идет от точки №273 до точки №412 участка № 127 по границе квартала № 51 Чураевского участкового лесничества;

далее граница лесничества идет от точки №411 до точки №1 участка № 127 по границе квартала № 23 Мишкинского сельского участкового лесничества;

далее граница лесничества идет от точки №1 до точки №69 участка № 128 по границе квартала № 120 Мишкинского сельского участкового лесничества;

далее граница лесничества идет от точки №69 до точки №70 участка № 128 по границе квартала № 61 Рефандинского участкового лесничества;

далее граница лесничества идет от точки №69 до точки №70 участка № 128 по границе квартала № 120 Мишкинского сельского участкового лесничества;

далее граница лесничества идет от точки №70 до точки №435 участка № 128 по границе квартала № 61 Рефандинского участкового лесничества;

далее граница лесничества идет от точки №434 до точки №1 участка № 128 по границе квартала № 120 Мишкинского сельского участкового лесничества;

далее граница лесничества идет от точки №1 до точки №1 участка № 129 по границе кварталов № 42,57 Бирского сельского участкового лесничества;

далее граница лесничества идет от точки №1 до точки №128 участка № 130 по границе квартала № 56 Чураевского участкового лесничества;

далее граница лесничества идет от точки №128 до точки №129 участка № 130 по границе квартала № 39 Мишкинского сельского участкового лесничества;

далее граница лесничества идет от точки №128 до точки №129 участка № 130 по границе квартала № 56 Чураевского участкового лесничества;

далее граница лесничества идет от точки №129 до точки №166 участка № 130 по границе квартала № 39 Мишкинского сельского участкового лесничества;

далее граница лесничества идет от точки №165 до точки №166 участка № 130 по границе квартала № 56 Чураевского участкового лесничества;

далее граница лесничества идет от точки №166 до точки №167 участка № 130 по границе квартала № 39 Мишкинского сельского участкового лесничества;

далее граница лесничества идет от точки №166 до точки №167 участка № 130 по границе квартала № 56 Чураевского участкового лесничества;

далее граница лесничества идет от точки №167 до точки №202 участка № 130 по границе квартала № 39 Мишкинского сельского участкового лесничества;

далее граница лесничества идет от точки №201 до точки №1 участка № 130 по границе квартала № 56 Чураевского участкового лесничества;

далее граница лесничества идет от точки №1 до точки №1 участка № 131 по границе квартала № 51 Бураевского участкового лесничества;

далее граница лесничества идет от точки №1 до точки №454 участка № 132 по границе квартала № 58 Рефандинского участкового лесничества;

далее граница лесничества идет от точки №454 до точки №455 участка № 132 по границе квартала № 129 Мишкинского сельского участкового лесничества;

далее граница лесничества идет от точки №454 до точки №455 участка № 132 по границе квартала № 58 Рефандинского участкового лесничества;

далее граница лесничества идет от точки №455 до точки №456 участка № 132 по границе квартала № 129 Мишкинского сельского участкового лесничества;

далее граница лесничества идет от точки №455 до точки №457 участка № 132 по границе квартала № 58 Рефандинского участкового лесничества;

далее граница лесничества идет от точки №457 до точки №458 участка № 132 по границе квартала № 129 Мишкинского сельского участкового лесничества;

далее граница лесничества идет от точки №457 до точки №458 участка № 132 по границе квартала № 58 Рефандинского участкового лесничества;

далее граница лесничества идет от точки №458 до точки №471 участка № 132 по границе квартала № 129 Мишкинского сельского участкового лесничества;

далее граница лесничества идет от точки №470 до точки №1 участка № 132 по границе квартала № 58 Рефандинского участкового лесничества;

далее граница лесничества идет от точки №638 до точки №657 участка № 132 по границе квартала № 58 Рефандинского участкового лесничества;

далее граница лесничества идет от точки №657 до точки №658 участка № 132 по границе квартала № 129 Мишкинского сельского участкового лесничества;

далее граница лесничества идет от точки №657 до точки №658 участка № 132 по границе квартала № 58 Рефандинского участкового лесничества;

далее граница лесничества идет от точки №658 до точки №662 участка № 132 по границе квартала № 129 Мишкинского сельского участкового лесничества;

далее граница лесничества идет от точки №661 до точки №639 участка № 132 по границе квартала № 58 Рефандинского участкового лесничества;

далее граница лесничества идет от точки №664 до точки №665 участка № 132 по границе квартала № 58 Рефандинского участкового лесничества;

далее граница лесничества идет от точки №692 до точки №693 участка № 132 по границе квартала № 58 Рефандинского участкового лесничества;

далее граница лесничества идет от точки №1 до точки №38 участка № 133 по границе квартала № 17 Бирского участкового лесничества;

далее граница лесничества идет от точки №37 до точки №139 участка № 133 по границе квартала № 44 Бирского сельского участкового лесничества;

далее граница лесничества идет от точки №139 до точки №140 участка № 133 по границе квартала № 17 Бирского участкового лесничества;

далее граница лесничества идет от точки №139 до точки №140 участка № 133 по границе квартала № 44 Бирского сельского участкового лесничества;

далее граница лесничества идет от точки №140 до точки №1 участка № 133 по границе квартала № 17 Бирского участкового лесничества;

далее граница лесничества идет от точки №1 до точки №1 участка № 134 по границе квартала № 71 Мишкинского сельского участкового лесничества;

далее граница лесничества идет от точки №408 до точки №409 участка № 134 по границе квартала № 71 Мишкинского сельского участкового лесничества;

далее граница лесничества идет от точки №452 до точки №453 участка № 134 по границе квартала № 71 Мишкинского сельского участкового лесничества;

далее граница лесничества идет от точки №484 до точки №485 участка № 134 по границе квартала № 71 Мишкинского сельского участкового лесничества;

далее граница лесничества идет от точки №512 до точки №513 участка № 134 по границе квартала № 71 Мишкинского сельского участкового лесничества;

далее граница лесничества идет от точки №532 до точки №533 участка № 134 по границе квартала № 71 Мишкинского сельского участкового лесничества;

далее граница лесничества идет от точки №549 до точки №550 участка № 134 по границе квартала № 71 Мишкинского сельского участкового лесничества;

далее граница лесничества идет от точки №562 до точки №563 участка № 134 по границе квартала № 71 Мишкинского сельского участкового лесничества;

далее граница лесничества идет от точки №1 до точки №83 участка № 135 по границе квартала № 78 Рефандинского участкового лесничества;

далее граница лесничества идет от точки №82 до точки №107 участка № 135 по границе квартала № 129 Мишкинского сельского участкового лесничества;

далее граница лесничества идет от точки №107 до точки №108 участка № 135 по границе квартала № 78 Рефандинского участкового лесничества;

далее граница лесничества идет от точки №107 до точки №108 участка № 135 по границе квартала № 129 Мишкинского сельского участкового лесничества;

далее граница лесничества идет от точки №108 до точки №271 участка № 135 по границе квартала № 78 Рефандинского участкового лесничества;

далее граница лесничества идет от точки №271 до точки №272 участка № 135 по границе квартала № 117 Мишкинского сельского участкового лесничества;

далее граница лесничества идет от точки №271 до точки №272 участка № 135 по границе квартала № 78 Рефандинского участкового лесничества;

далее граница лесничества идет от точки №272 до точки №280 участка № 135 по границе квартала № 117 Мишкинского сельского участкового лесничества;

далее граница лесничества идет от точки №279 до точки №296 участка № 135 по границе квартала № 78 Рефандинского участкового лесничества;

далее граница лесничества идет от точки №296 до точки №297 участка № 135 по границе квартала № 117 Мишкинского сельского участкового лесничества;

далее граница лесничества идет от точки №296 до точки №297 участка № 135 по границе квартала № 78 Рефандинского участкового лесничества;

далее граница лесничества идет от точки №297 до точки №330 участка № 135 по границе квартала № 117 Мишкинского сельского участкового лесничества;

далее граница лесничества идет от точки №329 до точки №1 участка № 135 по границе квартала № 78 Рефандинского участкового лесничества;

далее граница лесничества идет от точки №343 до точки №344 участка № 135 по границе квартала № 78 Рефандинского участкового лесничества;

далее граница лесничества идет от точки №371 до точки №372 участка № 135 по границе квартала № 78 Рефандинского участкового лесничества;

далее граница лесничества идет от точки №397 до точки №398 участка № 135 по границе квартала № 78 Рефандинского участкового лесничества;

далее граница лесничества идет от точки №1 до точки №1 участка № 136 по границе кварталов № 25,24 Бураевского сельского участкового лесничества;

далее граница лесничества идет от точки №179 до точки №180 участка № 136 по границе квартала № 25 Бураевского сельского участкового лесничества;

далее граница лесничества идет от точки №204 до точки №205 участка № 136 по границе квартала № 24 Бураевского сельского участкового лесничества;

далее граница лесничества идет от точки №222 до точки №223 участка № 136 по границе квартала № 25 Бураевского сельского участкового лесничества;

далее граница лесничества идет от точки №236 до точки №237 участка № 136 по границе квартала № 25 Бураевского сельского участкового лесничества;

далее граница лесничества идет от точки №259 до точки №260 участка № 136 по границе квартала № 24 Бураевского сельского участкового лесничества;

далее граница лесничества идет от точки №280 до точки №281 участка № 136 по границе квартала № 25 Бураевского сельского участкового лесничества;

далее граница лесничества идет от точки №288 до точки №289 участка № 136 по границе квартала № 24 Бураевского сельского участкового лесничества;

далее граница лесничества идет от точки №1 до точки №1 участка № 137 по границе квартала № 74 Забельского участкового лесничества;

далее граница лесничества идет от точки №1 до точки №21 участка № 138 по границе квартала № 43 Калинниковского участкового лесничества;

далее граница лесничества идет от точки №21 до точки №22 участка № 138 по границе квартала № 28 Бирского сельского участкового лесничества;

далее граница лесничества идет от точки №21 до точки №22 участка № 138 по границе квартала № 43 Калинниковского участкового лесничества;

далее граница лесничества идет от точки №22 до точки №52 участка № 138 по границе квартала № 28 Бирского сельского участкового лесничества;

далее граница лесничества идет от точки №51 до точки №89 участка № 138 по границе квартала № 43 Калинниковского участкового лесничества;

далее граница лесничества идет от точки №89 до точки №90 участка № 138 по границе квартала № 28 Бирского сельского участкового лесничества;

далее граница лесничества идет от точки №89 до точки №90 участка № 138 по границе квартала № 43 Калинниковского участкового лесничества;

далее граница лесничества идет от точки №90 до точки №98 участка № 138 по границе квартала № 28 Бирского сельского участкового лесничества;

далее граница лесничества идет от точки №97 до точки №117 участка № 138 по границе квартала № 43 Калинниковского участкового лесничества;

далее граница лесничества идет от точки №117 до точки №118 участка № 138 по границе квартала № 28 Бирского сельского участкового лесничества;

далее граница лесничества идет от точки №117 до точки №118 участка № 138 по границе квартала № 43 Калинниковского участкового лесничества;

далее граница лесничества идет от точки №118 до точки №139 участка № 138 по границе квартала № 28 Бирского сельского участкового лесничества;

далее граница лесничества идет от точки №138 до точки №1 участка № 138 по границе квартала № 43 Калинниковского участкового лесничества;

далее граница лесничества идет от точки №259 до точки №260 участка № 138 по границе квартала № 28 Бирского сельского участкового лесничества;

далее граница лесничества идет от точки №259 до точки №260 участка № 138 по границе квартала № 43 Калинниковского участкового лесничества;

далее граница лесничества идет от точки №260 до точки №262 участка № 138 по границе квартала № 28 Бирского сельского участкового лесничества;

далее граница лесничества идет от точки №261 до точки №263 участка № 138 по границе квартала № 43 Калинниковского участкового лесничества;

далее граница лесничества идет от точки №259 до точки №260 участка № 138 по границе квартала № 28 Бирского сельского участкового лесничества;

далее граница лесничества идет от точки №259 до точки №260 участка № 138 по границе квартала № 43 Калинниковского участкового лесничества;

далее граница лесничества идет от точки №1 до точки №25 участка № 139 по границе квартала № 3 Мишкинского сельского участкового лесничества;

далее граница лесничества идет от точки №24 до точки №28 участка № 139 по границе квартала № 2 Чураевского участкового лесничества;

далее граница лесничества идет от точки №28 до точки №29 участка № 139 по границе квартала № 3 Мишкинского сельского участкового лесничества;

далее граница лесничества идет от точки №28 до точки №29 участка № 139 по границе квартала № 2 Чураевского участкового лесничества;

далее граница лесничества идет от точки №29 до точки №73 участка № 139 по границе квартала № 3 Мишкинского сельского участкового лесничества;

далее граница лесничества идет от точки №72 до точки №86 участка № 139 по границе квартала № 2 Чураевского участкового лесничества;

далее граница лесничества идет от точки №86 до точки №87 участка № 139 по границе квартала № 3 Мишкинского сельского участкового лесничества;

далее граница лесничества идет от точки №86 до точки №87 участка № 139 по границе квартала № 2 Чураевского участкового лесничества;

далее граница лесничества идет от точки №87 до точки №124 участка № 139 по границе квартала № 3 Мишкинского сельского участкового лесничества;

далее граница лесничества идет от точки №123 до точки №124 участка № 139 по границе квартала № 2 Чураевского участкового лесничества;

далее граница лесничества идет от точки №124 до точки №125 участка № 139 по границе квартала № 3 Мишкинского сельского участкового лесничества;

далее граница лесничества идет от точки №124 до точки №125 участка № 139 по границе квартала № 2 Чураевского участкового лесничества;

далее граница лесничества идет от точки №125 до точки №209 участка № 139 по границе квартала № 3 Мишкинского сельского участкового лесничества;

далее граница лесничества идет от точки №208 до точки №209 участка № 139 по границе квартала № 2 Чураевского участкового лесничества;

далее граница лесничества идет от точки №209 до точки №210 участка № 139 по границе квартала № 3 Мишкинского сельского участкового лесничества;

далее граница лесничества идет от точки №209 до точки №210 участка № 139 по границе квартала № 2 Чураевского участкового лесничества;

далее граница лесничества идет от точки №210 до точки №1 участка № 139 по границе квартала № 3 Мишкинского сельского участкового лесничества;

далее граница лесничества идет от точки №214 до точки №226 участка № 139 по границе квартала № 3 Мишкинского сельского участкового лесничества;

далее граница лесничества идет от точки №225 до точки №226 участка № 139 по границе квартала № 2 Чураевского участкового лесничества;

далее граница лесничества идет от точки №226 до точки №227 участка № 139 по границе квартала № 3 Мишкинского сельского участкового лесничества;

далее граница лесничества идет от точки №226 до точки №227 участка № 139 по границе квартала № 2 Чураевского участкового лесничества;

далее граница лесничества идет от точки №227 до точки №215 участка № 139 по границе квартала № 3 Мишкинского сельского участкового лесничества;

далее граница лесничества идет от точки №1 до точки №16 участка № 140 по границе квартала № 14 Челкаковского участкового лесничества;

далее граница лесничества идет от точки №16 до точки №17 участка № 140 по границе квартала № 85 Бураевского сельского участкового лесничества;

далее граница лесничества идет от точки №16 до точки №17 участка № 140 по границе квартала № 14 Челкаковского участкового лесничества;

далее граница лесничества идет от точки №17 до точки №28 участка № 140 по границе квартала № 85 Бураевского сельского участкового лесничества;

далее граница лесничества идет от точки №27 до точки №1 участка № 140 по границе квартала № 14 Челкаковского участкового лесничества;

далее граница лесничества идет от точки №1 до точки №177 участка № 141 по границе кварталов № 46,61 Бирского сельского участкового лесничества;

далее граница лесничества идет от точки №177 до точки №178 участка № 141 по границе квартала № 48 Бирского участкового лесничества;

далее граница лесничества идет от точки №177 до точки №178 участка № 141 по границе квартала № 61 Бирского сельского участкового лесничества;

далее граница лесничества идет от точки №178 до точки №295 участка № 141 по границе квартала № 48 Бирского участкового лесничества;

далее граница лесничества идет от точки №294 до точки №297 участка № 141 по границе квартала № 61 Бирского сельского участкового лесничества;

далее граница лесничества идет от точки №297 до точки №298 участка № 141 по границе квартала № 48 Бирского участкового лесничества;

далее граница лесничества идет от точки №297 до точки №298 участка № 141 по границе квартала № 61 Бирского сельского участкового лесничества;

далее граница лесничества идет от точки №298 до точки №371 участка № 141 по границе квартала № 48 Бирского участкового лесничества;

далее граница лесничества идет от точки №370 до точки №372 участка № 141 по границе квартала № 61 Бирского сельского участкового лесничества;

далее граница лесничества идет от точки №372 до точки №373 участка № 141 по границе квартала № 48 Бирского участкового лесничества;

далее граница лесничества идет от точки №372 до точки №373 участка № 141 по границе квартала № 61 Бирского сельского участкового лесничества;

далее граница лесничества идет от точки №373 до точки №382 участка № 141 по границе квартала № 48 Бирского участкового лесничества;

далее граница лесничества идет от точки №381 до точки №394 участка № 141 по границе квартала № 61 Бирского сельского участкового лесничества;

далее граница лесничества идет от точки №394 до точки №395 участка № 141 по границе квартала № 48 Бирского участкового лесничества;

далее граница лесничества идет от точки №394 до точки №395 участка № 141 по границе квартала № 61 Бирского сельского участкового лесничества;

далее граница лесничества идет от точки №395 до точки №499 участка № 141 по границе квартала № 48 Бирского участкового лесничества;

далее граница лесничества идет от точки №498 до точки №1 участка № 141 по границе кварталов № 61,46 Бирского сельского участкового лесничества;

далее граница лесничества идет от точки №1 до точки №136 участка № 142 по границе кварталов № 117,129 Мишкинского сельского участкового лесничества;

далее граница лесничества идет от точки №135 до точки №162 участка № 142 по границе квартала № 58 Рефандинского участкового лесничества;

далее граница лесничества идет от точки №162 до точки №163 участка № 142 по границе квартала № 129 Мишкинского сельского участкового лесничества;

далее граница лесничества идет от точки №162 до точки №163 участка № 142 по границе квартала № 58 Рефандинского участкового лесничества;

далее граница лесничества идет от точки №163 до точки №183 участка № 142 по границе квартала № 129 Мишкинского сельского участкового лесничества;

далее граница лесничества идет от точки №182 до точки №427 участка № 142 по границе квартала № 58 Рефандинского участкового лесничества;

далее граница лесничества идет от точки №427 до точки №428 участка № 142 по границе квартала № 129 Мишкинского сельского участкового лесничества;

далее граница лесничества идет от точки №427 до точки №428 участка № 142 по границе квартала № 58 Рефандинского участкового лесничества;

далее граница лесничества идет от точки №428 до точки №527 участка № 142 по границе квартала № 129 Мишкинского сельского участкового лесничества;

далее граница лесничества идет от точки №526 до точки №543 участка № 142 по границе квартала № 58 Рефандинского участкового лесничества;

далее граница лесничества идет от точки №543 до точки №544 участка № 142 по границе квартала № 129 Мишкинского сельского участкового лесничества;

далее граница лесничества идет от точки №543 до точки №544 участка № 142 по границе квартала № 58 Рефандинского участкового лесничества;

далее граница лесничества идет от точки №544 до точки №1 участка № 142 по границе кварталов № 129,117 Мишкинского сельского участкового лесничества;

далее граница лесничества идет от точки №1 до точки №48 участка № 143 по границе квартала № 27 Челкаковского участкового лесничества;

далее граница лесничества идет от точки №48 до точки №49 участка № 143 по границе квартала № 54 Бураевского сельского участкового лесничества;

далее граница лесничества идет от точки №48 до точки №49 участка № 143 по границе квартала № 27 Челкаковского участкового лесничества;

далее граница лесничества идет от точки №49 до точки №57 участка № 143 по границе квартала № 54 Бураевского сельского участкового лесничества;

далее граница лесничества идет от точки №56 до точки №57 участка № 143 по границе квартала № 27 Челкаковского участкового лесничества;

далее граница лесничества идет от точки №57 до точки №58 участка № 143 по границе квартала № 54 Бураевского сельского участкового лесничества;

далее граница лесничества идет от точки №57 до точки №58 участка № 143 по границе квартала № 27 Челкаковского участкового лесничества;

далее граница лесничества идет от точки №58 до точки №88 участка № 143 по границе квартала № 54 Бураевского сельского участкового лесничества;

далее граница лесничества идет от точки №87 до точки №96 участка № 143 по границе квартала № 27 Челкаковского участкового лесничества;

далее граница лесничества идет от точки №96 до точки №97 участка № 143 по границе квартала № 35 Бураевского сельского участкового лесничества;

далее граница лесничества идет от точки №96 до точки №97 участка № 143 по границе квартала № 27 Челкаковского участкового лесничества;

далее граница лесничества идет от точки №97 до точки №133 участка № 143 по границе квартала № 35 Бураевского сельского участкового лесничества;

далее граница лесничества идет от точки №132 до точки №1 участка № 143 по границе квартала № 27 Челкаковского участкового лесничества;

далее граница лесничества идет от точки №205 до точки №216 участка № 143 по границе квартала № 27 Челкаковского участкового лесничества;

далее граница лесничества идет от точки №216 до точки №217 участка № 143 по границе квартала № 35 Бураевского сельского участкового лесничества;

далее граница лесничества идет от точки №216 до точки №217 участка № 143 по границе квартала № 27 Челкаковского участкового лесничества;

далее граница лесничества идет от точки №217 до точки №224 участка № 143 по границе квартала № 35 Бураевского сельского участкового лесничества;

далее граница лесничества идет от точки №223 до точки №206 участка № 143 по границе квартала № 27 Челкаковского участкового лесничества;

далее граница лесничества идет от точки №1 до точки №5 участка № 144 по границе квартала № 4 Казанцевского участкового лесничества;

далее граница лесничества идет от точки №5 до точки №6 участка № 144 по границе квартала № 65 Бураевского сельского участкового лесничества;

далее граница лесничества идет от точки №5 до точки №6 участка № 144 по границе квартала № 4 Казанцевского участкового лесничества;

далее граница лесничества идет от точки №6 до точки №96 участка № 144 по границе кварталов № 65,64 Бураевского сельского участкового лесничества;

далее граница лесничества идет от точки №95 до точки №1 участка № 144 по границе квартала № 4 Казанцевского участкового лесничества;

далее граница лесничества идет от точки №101 до точки №102 участка № 144 по границе квартала № 65 Бураевского сельского участкового лесничества;

далее граница лесничества идет от точки №136 до точки №137 участка № 144 по границе квартала № 65 Бураевского сельского участкового лесничества;

далее граница лесничества идет от точки №149 до точки №150 участка № 144 по границе квартала № 65 Бураевского сельского участкового лесничества;

далее граница лесничества идет от точки №1 до точки №74 участка № 145 по границе квартала № 48 Бураевского сельского участкового лесничества;

далее граница лесничества идет от точки №73 до точки №90 участка № 145 по границе квартала № 30 Челкаковского участкового лесничества;

далее граница лесничества идет от точки №90 до точки №91 участка № 145 по границе квартала № 48 Бураевского сельского участкового лесничества;

далее граница лесничества идет от точки №90 до точки №91 участка № 145 по границе квартала № 30 Челкаковского участкового лесничества;

далее граница лесничества идет от точки №91 до точки №102 участка № 145 по границе квартала № 48 Бураевского сельского участкового лесничества;

далее граница лесничества идет от точки №101 до точки №114 участка № 145 по границе квартала № 30 Челкаковского участкового лесничества;

далее граница лесничества идет от точки №114 до точки №115 участка № 145 по границе квартала № 48 Бураевского сельского участкового лесничества;

далее граница лесничества идет от точки №114 до точки №115 участка № 145 по границе квартала № 30 Челкаковского участкового лесничества;

далее граница лесничества идет от точки №115 до точки №1 участка № 145 по границе квартала № 48 Бураевского сельского участкового лесничества;

далее граница лесничества идет от точки №1 до точки №67 участка № 146 по границе квартала № 50 Бирского сельского участкового лесничества;

далее граница лесничества идет от точки №66 до точки №68 участка № 146 по границе квартала № 39 Забельского участкового лесничества;

далее граница лесничества идет от точки №68 до точки №69 участка № 146 по границе квартала № 50 Бирского сельского участкового лесничества;

далее граница лесничества идет от точки №68 до точки №69 участка № 146 по границе квартала № 39 Забельского участкового лесничества;

далее граница лесничества идет от точки №69 до точки №87 участка № 146 по границе квартала № 50 Бирского сельского участкового лесничества;

далее граница лесничества идет от точки №86 до точки №103 участка № 146 по границе квартала № 39 Забельского участкового лесничества;

далее граница лесничества идет от точки №103 до точки №104 участка № 146 по границе квартала № 50 Бирского сельского участкового лесничества;

далее граница лесничества идет от точки №103 до точки №104 участка № 146 по границе квартала № 39 Забельского участкового лесничества;

далее граница лесничества идет от точки №104 до точки №1 участка № 146 по границе квартала № 50 Бирского сельского участкового лесничества;

далее граница лесничества идет от точки №1 до точки №1 участка № 147 по границе квартала № 41 Бураевского сельского участкового лесничества;

далее граница лесничества идет от точки №127 до точки №128 участка № 147 по границе квартала № 41 Бураевского сельского участкового лесничества;

далее граница лесничества идет от точки №161 до точки №162 участка № 147 по границе квартала № 41 Бураевского сельского участкового лесничества;

далее граница лесничества идет от точки №1 до точки №50 участка № 148 по границе квартала № 49 Мишкинского сельского участкового лесничества;

далее граница лесничества идет от точки №50 до точки №51 участка № 148 по границе квартала № 70 Чураевского участкового лесничества;

далее граница лесничества идет от точки №50 до точки №51 участка № 148 по границе квартала № 49 Мишкинского сельского участкового лесничества;

далее граница лесничества идет от точки №51 до точки №113 участка № 148 по границе квартала № 70 Чураевского участкового лесничества;

далее граница лесничества идет от точки №112 до точки №126 участка № 148 по границе квартала № 53 Мишкинского сельского участкового лесничества;

далее граница лесничества идет от точки №126 до точки №127 участка № 148 по границе квартала № 70 Чураевского участкового лесничества;

далее граница лесничества идет от точки №126 до точки №127 участка № 148 по границе квартала № 53 Мишкинского сельского участкового лесничества;

далее граница лесничества идет от точки №127 до точки №128 участка № 148 по границе квартала № 70 Чураевского участкового лесничества;

далее граница лесничества идет от точки №127 до точки №1 участка № 148 по границе кварталов № 53,49 Мишкинского сельского участкового лесничества;

далее граница лесничества идет от точки №1 до точки №1 участка № 149 по границе квартала № 68 Казанцевского участкового лесничества;

далее граница лесничества идет от точки №1 до точки №9 участка № 150 по границе квартала № 2 Бураевского сельского участкового лесничества;

далее граница лесничества идет от точки №9 до точки №10 участка № 150 по границе квартала № 9 Бураевского участкового лесничества;

далее граница лесничества идет от точки №9 до точки №10 участка № 150 по границе квартала № 2 Бураевского сельского участкового лесничества;

далее граница лесничества идет от точки №10 до точки №14 участка № 150 по границе квартала № 9 Бураевского участкового лесничества;

далее граница лесничества идет от точки №13 до точки №17 участка № 150 по границе квартала № 2 Бураевского сельского участкового лесничества;

далее граница лесничества идет от точки №17 до точки №18 участка № 150 по границе квартала № 9 Бураевского участкового лесничества;

далее граница лесничества идет от точки №17 до точки №18 участка № 150 по границе квартала № 2 Бураевского сельского участкового лесничества;

далее граница лесничества идет от точки №18 до точки №70 участка № 150 по границе квартала № 9 Бураевского участкового лесничества;

далее граница лесничества идет от точки №69 до точки №1 участка № 150 по границе квартала № 2 Бураевского сельского участкового лесничества;

далее граница лесничества идет от точки №1 до точки №1 участка № 151 по границе квартала № 33 Бураевского сельского участкового лесничества;

далее граница лесничества идет от точки №188 до точки №189 участка № 151 по границе квартала № 33 Бураевского сельского участкового лесничества;

далее граница лесничества идет от точки №238 до точки №239 участка № 151 по границе квартала № 33 Бураевского сельского участкового лесничества;

далее граница лесничества идет от точки №279 до точки №280 участка № 151 по границе квартала № 33 Бураевского сельского участкового лесничества;

далее граница лесничества идет от точки №305 до точки №306 участка № 151 по границе квартала № 33 Бураевского сельского участкового лесничества;

далее граница лесничества идет от точки №322 до точки №323 участка № 151 по границе квартала № 33 Бураевского сельского участкового лесничества;

далее граница лесничества идет от точки №338 до точки №339 участка № 151 по границе квартала № 33 Бураевского сельского участкового лесничества;

далее граница лесничества идет от точки №358 до точки №359 участка № 151 по границе квартала № 33 Бураевского сельского участкового лесничества;

далее граница лесничества идет от точки №1 до точки №1 участка № 152 по границе квартала № 91 Мишкинского сельского участкового лесничества;

далее граница лесничества идет от точки №149 до точки №150 участка № 152 по границе квартала № 91 Мишкинского сельского участкового лесничества;

далее граница лесничества идет от точки №169 до точки №170 участка № 152 по границе квартала № 91 Мишкинского сельского участкового лесничества;

далее граница лесничества идет от точки №1 до точки №1 участка № 153 по границе квартала № 3 Рефандинского участкового лесничества;

далее граница лесничества идет от точки №1 до точки №1 участка № 154 по границе квартала № 132 Калинниковского участкового лесничества;

далее граница лесничества идет от точки №1 до точки №85 участка № 155 по границе квартала № 44 Рефандинского участкового лесничества;

далее граница лесничества идет от точки №84 до точки №91 участка № 155 по границе квартала № 125 Мишкинского сельского участкового лесничества;

далее граница лесничества идет от точки №91 до точки №92 участка № 155 по границе квартала № 44 Рефандинского участкового лесничества;

далее граница лесничества идет от точки №91 до точки №92 участка № 155 по границе квартала № 125 Мишкинского сельского участкового лесничества;

далее граница лесничества идет от точки №92 до точки №1 участка № 155 по границе квартала № 44 Рефандинского участкового лесничества;

далее граница лесничества идет от точки №1 до точки №1 участка № 156 по границе квартала № 53 Бураевского сельского участкового лесничества;

далее граница лесничества идет от точки №361 до точки №362 участка № 156 по границе квартала № 53 Бураевского сельского участкового лесничества;

далее граница лесничества идет от точки №1 до точки №56 участка № 157 по границе квартала № 83 Забельского участкового лесничества;

далее граница лесничества идет от точки №56 до точки №57 участка № 157 по границе квартала № 68 Бирского сельского участкового лесничества;

далее граница лесничества идет от точки №56 до точки №57 участка № 157 по границе квартала № 83 Забельского участкового лесничества;

далее граница лесничества идет от точки №57 до точки №61 участка № 157 по границе квартала № 68 Бирского сельского участкового лесничества;

далее граница лесничества идет от точки №60 до точки №131 участка № 157 по границе квартала № 83 Забельского участкового лесничества;

далее граница лесничества идет от точки №131 до точки №132 участка № 157 по границе квартала № 68 Бирского сельского участкового лесничества;

далее граница лесничества идет от точки №131 до точки №132 участка № 157 по границе квартала № 83 Забельского участкового лесничества;

далее граница лесничества идет от точки №132 до точки №142 участка № 157 по границе квартала № 68 Бирского сельского участкового лесничества;

далее граница лесничества идет от точки №141 до точки №1 участка № 157 по границе квартала № 83 Забельского участкового лесничества;

далее граница лесничества идет от точки №1 до точки №100 участка № 158 по границе квартала № 36 Забельского участкового лесничества;

далее граница лесничества идет от точки №99 до точки №107 участка № 158 по границе квартала № 34 Бирского сельского участкового лесничества;

далее граница лесничества идет от точки №107 до точки №108 участка № 158 по границе квартала № 36 Забельского участкового лесничества;

далее граница лесничества идет от точки №107 до точки №108 участка № 158 по границе квартала № 34 Бирского сельского участкового лесничества;

далее граница лесничества идет от точки №108 до точки №153 участка № 158 по границе квартала № 36 Забельского участкового лесничества;

далее граница лесничества идет от точки №152 до точки №167 участка № 158 по границе квартала № 51 Бирского сельского участкового лесничества;

далее граница лесничества идет от точки №167 до точки №168 участка № 158 по границе квартала № 36 Забельского участкового лесничества;

далее граница лесничества идет от точки №167 до точки №168 участка № 158 по границе квартала № 51 Бирского сельского участкового лесничества;

далее граница лесничества идет от точки №168 до точки №228 участка № 158 по границе квартала № 36 Забельского участкового лесничества;

далее граница лесничества идет от точки №227 до точки №258 участка № 158 по границе квартала № 36 Бирского сельского участкового лесничества;

далее граница лесничества идет от точки №258 до точки №259 участка № 158 по границе квартала № 36 Забельского участкового лесничества;

далее граница лесничества идет от точки №258 до точки №259 участка № 158 по границе квартала № 36 Бирского сельского участкового лесничества;

далее граница лесничества идет от точки №259 до точки №1 участка № 158 по границе квартала № 36 Забельского участкового лесничества;

далее граница лесничества идет от точки №1 до точки №1 участка № 159 по границе квартала № 52 Забельского участкового лесничества;

далее граница лесничества идет от точки №1 до точки №1 участка № 160 по границе квартала № 64 Бураевского участкового лесничества;

далее граница лесничества идет от точки №1 до точки №1 участка № 161 по границе квартала № 45 Бураевского сельского участкового лесничества;

далее граница лесничества идет от точки №1 до точки №1 участка № 162 по границе квартала № 89 Бураевского сельского участкового лесничества;

далее граница лесничества идет от точки №435 до точки №436 участка № 162 по границе квартала № 89 Бураевского сельского участкового лесничества;

далее граница лесничества идет от точки №464 до точки №465 участка № 162 по границе квартала № 89 Бураевского сельского участкового лесничества;

далее граница лесничества идет от точки №482 до точки №483 участка № 162 по границе квартала № 89 Бураевского сельского участкового лесничества;

далее граница лесничества идет от точки №502 до точки №503 участка № 162 по границе квартала № 89 Бураевского сельского участкового лесничества;

далее граница лесничества идет от точки №517 до точки №518 участка № 162 по границе квартала № 89 Бураевского сельского участкового лесничества;

далее граница лесничества идет от точки №1 до точки №1 участка № 163 по границе квартала № 8 Бураевского участкового лесничества;

далее граница лесничества идет от точки №1 до точки №1 участка № 164 по границе кварталов № 139,52,49 Мишкинского сельского участкового лесничества;

далее граница лесничества идет от точки №359 до точки №360 участка № 164 по границе квартала № 49 Мишкинского сельского участкового лесничества;

далее граница лесничества идет от точки №391 до точки №392 участка № 164 по границе квартала № 52 Мишкинского сельского участкового лесничества;

далее граница лесничества идет от точки №449 до точки №450 участка № 164 по границе кварталов № 49,52 Мишкинского сельского участкового лесничества;

далее граница лесничества идет от точки №458 до точки №459 участка № 164 по границе кварталов № 49,52 Мишкинского сельского участкового лесничества;

далее граница лесничества идет от точки №1 до точки №2 участка № 165 по границе квартала № 1 Бураевского сельского участкового лесничества;

далее граница лесничества идет от точки №1 до точки №6 участка № 165 по границе квартала № 7 Бураевского участкового лесничества;

далее граница лесничества идет от точки №6 до точки №7 участка № 165 по границе квартала № 1 Бураевского сельского участкового лесничества;

далее граница лесничества идет от точки №6 до точки №7 участка № 165 по границе квартала № 7 Бураевского участкового лесничества;

далее граница лесничества идет от точки №7 до точки №17 участка № 165 по границе квартала № 1 Бураевского сельского участкового лесничества;

далее граница лесничества идет от точки №16 до точки №18 участка № 165 по границе квартала № 7 Бураевского участкового лесничества;

далее граница лесничества идет от точки №18 до точки №19 участка № 165 по границе квартала № 1 Бураевского сельского участкового лесничества;

далее граница лесничества идет от точки №18 до точки №19 участка № 165 по границе квартала № 7 Бураевского участкового лесничества;

далее граница лесничества идет от точки №19 до точки №29 участка № 165 по границе квартала № 1 Бураевского сельского участкового лесничества;

далее граница лесничества идет от точки №28 до точки №32 участка № 165 по границе квартала № 7 Бураевского участкового лесничества;

далее граница лесничества идет от точки №32 до точки №33 участка № 165 по границе квартала № 1 Бураевского сельского участкового лесничества;

далее граница лесничества идет от точки №32 до точки №33 участка № 165 по границе квартала № 7 Бураевского участкового лесничества;

далее граница лесничества идет от точки №33 до точки №42 участка № 165 по границе квартала № 1 Бураевского сельского участкового лесничества;

далее граница лесничества идет от точки №41 до точки №42 участка № 165 по границе квартала № 7 Бураевского участкового лесничества;

далее граница лесничества идет от точки №42 до точки №43 участка № 165 по границе квартала № 1 Бураевского сельского участкового лесничества;

далее граница лесничества идет от точки №42 до точки №43 участка № 165 по границе квартала № 7 Бураевского участкового лесничества;

далее граница лесничества идет от точки №43 до точки №64 участка № 165 по границе квартала № 1 Бураевского сельского участкового лесничества;

далее граница лесничества идет от точки №63 до точки №68 участка № 165 по границе квартала № 7 Бураевского участкового лесничества;

далее граница лесничества идет от точки №68 до точки №69 участка № 165 по границе квартала № 1 Бураевского сельского участкового лесничества;

далее граница лесничества идет от точки №68 до точки №69 участка № 165 по границе квартала № 7 Бураевского участкового лесничества;

далее граница лесничества идет от точки №69 до точки №1 участка № 165 по границе квартала № 1 Бураевского сельского участкового лесничества;

далее граница лесничества идет от точки №71 до точки №74 участка № 165 по границе квартала № 1 Бураевского сельского участкового лесничества;

далее граница лесничества идет от точки №73 до точки №74 участка № 165 по границе квартала № 7 Бураевского участкового лесничества;

далее граница лесничества идет от точки №74 до точки №75 участка № 165 по границе квартала № 1 Бураевского сельского участкового лесничества;

далее граница лесничества идет от точки №74 до точки №75 участка № 165 по границе квартала № 7 Бураевского участкового лесничества;

далее граница лесничества идет от точки №75 до точки №72 участка № 165 по границе квартала № 1 Бураевского сельского участкового лесничества;

далее граница лесничества идет от точки №1 до точки №63 участка № 166 по границе квартала № 4 Рефандинского участкового лесничества;

далее граница лесничества идет от точки №63 до точки №64 участка № 166 по границе квартала № 106 Мишкинского сельского участкового лесничества;

далее граница лесничества идет от точки №63 до точки №64 участка № 166 по границе квартала № 4 Рефандинского участкового лесничества;

далее граница лесничества идет от точки №64 до точки №67 участка № 166 по границе квартала № 106 Мишкинского сельского участкового лесничества;

далее граница лесничества идет от точки №66 до точки №121 участка № 166 по границе квартала № 4 Рефандинского участкового лесничества;

далее граница лесничества идет от точки №121 до точки №122 участка № 166 по границе квартала № 106 Мишкинского сельского участкового лесничества;

далее граница лесничества идет от точки №121 до точки №122 участка № 166 по границе квартала № 4 Рефандинского участкового лесничества;

далее граница лесничества идет от точки №122 до точки №230 участка № 166 по границе квартала № 106 Мишкинского сельского участкового лесничества;

далее граница лесничества идет от точки №229 до точки №248 участка № 166 по границе квартала № 4 Рефандинского участкового лесничества;

далее граница лесничества идет от точки №248 до точки №249 участка № 166 по границе квартала № 106 Мишкинского сельского участкового лесничества;

далее граница лесничества идет от точки №248 до точки №249 участка № 166 по границе квартала № 4 Рефандинского участкового лесничества;

далее граница лесничества идет от точки №249 до точки №257 участка № 166 по границе квартала № 106 Мишкинского сельского участкового лесничества;

далее граница лесничества идет от точки №256 до точки №1 участка № 166 по границе квартала № 4 Рефандинского участкового лесничества;

далее граница лесничества идет от точки №1 до точки №1 участка № 167 по границе квартала № 58 Рефандинского участкового лесничества;

далее граница лесничества идет от точки №482 до точки №483 участка № 167 по границе квартала № 58 Рефандинского участкового лесничества;

далее граница лесничества идет от точки №519 до точки №520 участка № 167 по границе квартала № 58 Рефандинского участкового лесничества;

далее граница лесничества идет от точки №1 до точки №30 участка № 168 по границе квартала № 39 Мишкинского сельского участкового лесничества;

далее граница лесничества идет от точки №29 до точки №32 участка № 168 по границе квартала № 55 Чураевского участкового лесничества;

далее граница лесничества идет от точки №32 до точки №33 участка № 168 по границе квартала № 39 Мишкинского сельского участкового лесничества;

далее граница лесничества идет от точки №32 до точки №33 участка № 168 по границе квартала № 55 Чураевского участкового лесничества;

далее граница лесничества идет от точки №33 до точки №116 участка № 168 по границе квартала № 39 Мишкинского сельского участкового лесничества;

далее граница лесничества идет от точки №115 до точки №117 участка № 168 по границе квартала № 55 Чураевского участкового лесничества;

далее граница лесничества идет от точки №117 до точки №118 участка № 168 по границе квартала № 39 Мишкинского сельского участкового лесничества;

далее граница лесничества идет от точки №117 до точки №118 участка № 168 по границе квартала № 55 Чураевского участкового лесничества;

далее граница лесничества идет от точки №118 до точки №187 участка № 168 по границе квартала № 39 Мишкинского сельского участкового лесничества;

далее граница лесничества идет от точки №186 до точки №202 участка № 168 по границе квартала № 55 Чураевского участкового лесничества;

далее граница лесничества идет от точки №202 до точки №203 участка № 168 по границе квартала № 39 Мишкинского сельского участкового лесничества;

далее граница лесничества идет от точки №202 до точки №203 участка № 168 по границе квартала № 55 Чураевского участкового лесничества;

далее граница лесничества идет от точки №203 до точки №1 участка № 168 по границе квартала № 39 Мишкинского сельского участкового лесничества;

далее граница лесничества идет от точки №1 до точки №19 участка № 169 по границе квартала № 22 Рефандинского участкового лесничества;

далее граница лесничества идет от точки №19 до точки №20 участка № 169 по границе квартала № 123 Мишкинского сельского участкового лесничества;

далее граница лесничества идет от точки №19 до точки №20 участка № 169 по границе квартала № 22 Рефандинского участкового лесничества;

далее граница лесничества идет от точки №20 до точки №36 участка № 169 по границе квартала № 123 Мишкинского сельского участкового лесничества;

далее граница лесничества идет от точки №35 до точки №98 участка № 169 по границе квартала № 22 Рефандинского участкового лесничества;

далее граница лесничества идет от точки №98 до точки №99 участка № 169 по границе квартала № 123 Мишкинского сельского участкового лесничества;

далее граница лесничества идет от точки №98 до точки №99 участка № 169 по границе квартала № 22 Рефандинского участкового лесничества;

далее граница лесничества идет от точки №99 до точки №114 участка № 169 по границе квартала № 123 Мишкинского сельского участкового лесничества;

далее граница лесничества идет от точки №113 до точки №1 участка № 169 по границе квартала № 22 Рефандинского участкового лесничества;

далее граница лесничества идет от точки №289 до точки №290 участка № 169 по границе квартала № 22 Рефандинского участкового лесничества;

далее граница лесничества идет от точки №328 до точки №329 участка № 169 по границе квартала № 22 Рефандинского участкового лесничества;

далее граница лесничества идет от точки №1 до точки №1 участка № 170 по границе квартала № 54 Мишкинского участкового лесничества;

далее граница лесничества идет от точки №1 до точки №1 участка № 171 по границе квартала № 87 Бураевского сельского участкового лесничества;

далее граница лесничества идет от точки №1 до точки №21 участка № 172 по границе квартала № 24 Бирского сельского участкового лесничества;

далее граница лесничества идет от точки №21 до точки №22 участка № 172 по границе квартала № 130 Бирского участкового лесничества;

далее граница лесничества идет от точки №21 до точки №22 участка № 172 по границе квартала № 24 Бирского сельского участкового лесничества;

далее граница лесничества идет от точки №22 до точки №23 участка № 172 по границе квартала № 130 Бирского участкового лесничества;

далее граница лесничества идет от точки №22 до точки №32 участка № 172 по границе квартала № 24 Бирского сельского участкового лесничества;

далее граница лесничества идет от точки №32 до точки №33 участка № 172 по границе квартала № 130 Бирского участкового лесничества;

далее граница лесничества идет от точки №32 до точки №33 участка № 172 по границе квартала № 24 Бирского сельского участкового лесничества;

далее граница лесничества идет от точки №33 до точки №179 участка № 172 по границе квартала № 130 Бирского участкового лесничества;

далее граница лесничества идет от точки №178 до точки №1 участка № 172 по границе квартала № 24 Бирского сельского участкового лесничества;

далее граница лесничества идет от точки №1 до точки №1 участка № 173 по границе квартала № 19 Мишкинского участкового лесничества;

далее граница лесничества идет от точки №1 до точки №1 участка № 174 по границе квартала № 46 Бураевского сельского участкового лесничества;

далее граница лесничества идет от точки №85 до точки №86 участка № 174 по границе квартала № 46 Бураевского сельского участкового лесничества;

далее граница лесничества идет от точки №1 до точки №1 участка № 175 по границе квартала № 51 Бураевского сельского участкового лесничества;

далее граница лесничества идет от точки №1 до точки №1 участка № 176 по границе квартала № 51 Забельского участкового лесничества;

далее граница лесничества идет от точки №1 до точки №280 участка № 177 по границе кварталов № 77,76 Забельского участкового лесничества;

далее граница лесничества идет от точки №279 до точки №302 участка № 177 по границе квартала № 69 Бирского сельского участкового лесничества;

далее граница лесничества идет от точки №302 до точки №303 участка № 177 по границе квартала № 77 Забельского участкового лесничества;

далее граница лесничества идет от точки №302 до точки №303 участка № 177 по границе квартала № 69 Бирского сельского участкового лесничества;

далее граница лесничества идет от точки №303 до точки №1 участка № 177 по границе квартала № 77 Забельского участкового лесничества;

далее граница лесничества идет от точки №1 до точки №1 участка № 178 по границе квартала № 18 Бирского участкового лесничества;

далее граница лесничества идет от точки №1 до точки №1 участка № 179 по границе квартала № 68 Бураевского сельского участкового лесничества;

далее граница лесничества идет от точки №1 до точки №2 участка № 179 по границе квартала № 94 Бураевского участкового лесничества;

далее граница лесничества идет от точки №1 до точки №2 участка № 179 по границе квартала № 68 Бураевского сельского участкового лесничества;

далее граница лесничества идет от точки №2 до точки №223 участка № 179 по границе квартала № 94 Бураевского участкового лесничества;

далее граница лесничества идет от точки №222 до точки №1 участка № 179 по границе квартала № 68 Бураевского сельского участкового лесничества;

далее граница лесничества идет от точки №1 до точки №1 участка № 180 по границе квартала № 75 Бураевского сельского участкового лесничества;

далее граница лесничества идет от точки №1 до точки №1 участка № 181 по границе квартала № 107 Мишкинского участкового лесничества;

далее граница лесничества идет от точки №1 до точки №1 участка № 182 по границе квартала № 7 Бураевского сельского участкового лесничества;

далее граница лесничества идет от точки №133 до точки №134 участка № 182 по границе квартала № 7 Бураевского сельского участкового лесничества;

далее граница лесничества идет от точки №152 до точки №153 участка № 182 по границе квартала № 7 Бураевского сельского участкового лесничества;

далее граница лесничества идет от точки №160 до точки №161 участка № 182 по границе квартала № 7 Бураевского сельского участкового лесничества;

далее граница лесничества идет от точки №165 до точки №166 участка № 182 по границе квартала № 7 Бураевского сельского участкового лесничества;

далее граница лесничества идет от точки №1 до точки №95 участка № 183 по границе квартала № 57 Рефандинского участкового лесничества;

далее граница лесничества идет от точки №94 до точки №111 участка № 183 по границе квартала № 114 Мишкинского сельского участкового лесничества;

далее граница лесничества идет от точки №111 до точки №112 участка № 183 по границе квартала № 57 Рефандинского участкового лесничества;

далее граница лесничества идет от точки №111 до точки №112 участка № 183 по границе квартала № 114 Мишкинского сельского участкового лесничества;

далее граница лесничества идет от точки №112 до точки №1 участка № 183 по границе квартала № 57 Рефандинского участкового лесничества;

далее граница лесничества идет от точки №324 до точки №325 участка № 183 по границе квартала № 57 Рефандинского участкового лесничества;

далее граница лесничества идет от точки №398 до точки №399 участка № 183 по границе квартала № 57 Рефандинского участкового лесничества;

далее граница лесничества идет от точки №1 до точки №1 участка № 184 по границе квартала № 41 Забельского участкового лесничества;

далее граница лесничества идет от точки №1 до точки №1 участка № 185 по границе кварталов № 140,52 Мишкинского сельского участкового лесничества;

далее граница лесничества идет от точки №265 до точки №266 участка № 185 по границе кварталов № 140,52 Мишкинского сельского участкового лесничества;

далее граница лесничества идет от точки №305 до точки №306 участка № 185 по границе квартала № 52 Мишкинского сельского участкового лесничества;

далее граница лесничества идет от точки №336 до точки №337 участка № 185 по границе квартала № 52 Мишкинского сельского участкового лесничества;

далее граница лесничества идет от точки №362 до точки №363 участка № 185 по границе квартала № 52 Мишкинского сельского участкового лесничества;

далее граница лесничества идет от точки №372 до точки №373 участка № 185 по границе кварталов № 140,52 Мишкинского сельского участкового лесничества;

далее граница лесничества идет от точки №1 до точки №1 участка № 186 по границе квартала № 81 Забельского участкового лесничества;

далее граница лесничества идет от точки №1 до точки №179 участка № 187 по границе квартала № 80 Забельского участкового лесничества;

далее граница лесничества идет от точки №178 до точки №192 участка № 187 по границе квартала № 69 Бирского сельского участкового лесничества;

далее граница лесничества идет от точки №192 до точки №193 участка № 187 по границе квартала № 80 Забельского участкового лесничества;

далее граница лесничества идет от точки №192 до точки №193 участка № 187 по границе квартала № 69 Бирского сельского участкового лесничества;

далее граница лесничества идет от точки №193 до точки №1 участка № 187 по границе квартала № 80 Забельского участкового лесничества;

далее граница лесничества идет от точки №1 до точки №1 участка № 188 по границе квартала № 54 Забельского участкового лесничества;

далее граница лесничества идет от точки №1 до точки №1 участка № 189 по границе квартала № 83 Мишкинского сельского участкового лесничества;

далее граница лесничества идет от точки №280 до точки №281 участка № 189 по границе квартала № 83 Мишкинского сельского участкового лесничества;

далее граница лесничества идет от точки №307 до точки №308 участка № 189 по границе квартала № 83 Мишкинского сельского участкового лесничества;

далее граница лесничества идет от точки №328 до точки №329 участка № 189 по границе квартала № 83 Мишкинского сельского участкового лесничества;

далее граница лесничества идет от точки №1 до точки №1 участка № 190 по границе квартала № 10 Бирского сельского участкового лесничества;

далее граница лесничества идет от точки №1 до точки №1 участка № 191 по границе квартала № 30 Бураевского сельского участкового лесничества;

далее граница лесничества идет от точки №105 до точки №106 участка № 191 по границе квартала № 30 Бураевского сельского участкового лесничества;

далее граница лесничества идет от точки №132 до точки №133 участка № 191 по границе квартала № 30 Бураевского сельского участкового лесничества;

далее граница лесничества идет от точки №147 до точки №148 участка № 191 по границе квартала № 30 Бураевского сельского участкового лесничества;

далее граница лесничества идет от точки №1 до точки №1 участка № 192 по границе квартала № 138 Калинниковского участкового лесничества;

далее граница лесничества идет от точки №1 до точки №6 участка № 193 по границе квартала № 31 Бирского сельского участкового лесничества;

далее граница лесничества идет от точки №5 до точки №28 участка № 193 по границе квартала № 38 Забельского участкового лесничества;

далее граница лесничества идет от точки №27 до точки №39 участка № 193 по границе квартала № 33 Бирского сельского участкового лесничества;

далее граница лесничества идет от точки №39 до точки №40 участка № 193 по границе квартала № 38 Забельского участкового лесничества;

далее граница лесничества идет от точки №39 до точки №40 участка № 193 по границе квартала № 33 Бирского сельского участкового лесничества;

далее граница лесничества идет от точки №40 до точки №41 участка № 193 по границе квартала № 38 Забельского участкового лесничества;

далее граница лесничества идет от точки №40 до точки №66 участка № 193 по границе квартала № 33 Бирского сельского участкового лесничества;

далее граница лесничества идет от точки №66 до точки №67 участка № 193 по границе квартала № 38 Забельского участкового лесничества;

далее граница лесничества идет от точки №66 до точки №67 участка № 193 по границе квартала № 33 Бирского сельского участкового лесничества;

далее граница лесничества идет от точки №67 до точки №71 участка № 193 по границе квартала № 38 Забельского участкового лесничества;

далее граница лесничества идет от точки №70 до точки №80 участка № 193 по границе квартала № 33 Бирского сельского участкового лесничества;

далее граница лесничества идет от точки №80 до точки №81 участка № 193 по границе квартала № 38 Забельского участкового лесничества;

далее граница лесничества идет от точки №80 до точки №81 участка № 193 по границе квартала № 33 Бирского сельского участкового лесничества;

далее граница лесничества идет от точки №81 до точки №97 участка № 193 по границе квартала № 38 Забельского участкового лесничества;

далее граница лесничества идет от точки №97 до точки №98 участка № 193 по границе квартала № 31 Бирского сельского участкового лесничества;

далее граница лесничества идет от точки №97 до точки №98 участка № 193 по границе квартала № 38 Забельского участкового лесничества;

далее граница лесничества идет от точки №98 до точки №1 участка № 193 по границе квартала № 31 Бирского сельского участкового лесничества;

далее граница лесничества идет от точки №1 до точки №6 участка № 194 по границе квартала № 113 Мишкинского сельского участкового лесничества;

далее граница лесничества идет от точки №5 до точки №19 участка № 194 по границе квартала № 40 Рефандинского участкового лесничества;

далее граница лесничества идет от точки №19 до точки №20 участка № 194 по границе квартала № 113 Мишкинского сельского участкового лесничества;

далее граница лесничества идет от точки №19 до точки №20 участка № 194 по границе квартала № 40 Рефандинского участкового лесничества;

далее граница лесничества идет от точки №20 до точки №42 участка № 194 по границе квартала № 113 Мишкинского сельского участкового лесничества;

далее граница лесничества идет от точки №41 до точки №45 участка № 194 по границе квартала № 40 Рефандинского участкового лесничества;

далее граница лесничества идет от точки №45 до точки №46 участка № 194 по границе квартала № 113 Мишкинского сельского участкового лесничества;

далее граница лесничества идет от точки №45 до точки №46 участка № 194 по границе квартала № 40 Рефандинского участкового лесничества;

далее граница лесничества идет от точки №46 до точки №54 участка № 194 по границе квартала № 113 Мишкинского сельского участкового лесничества;

далее граница лесничества идет от точки №53 до точки №55 участка № 194 по границе квартала № 40 Рефандинского участкового лесничества;

далее граница лесничества идет от точки №55 до точки №56 участка № 194 по границе квартала № 113 Мишкинского сельского участкового лесничества;

далее граница лесничества идет от точки №55 до точки №56 участка № 194 по границе квартала № 40 Рефандинского участкового лесничества;

далее граница лесничества идет от точки №56 до точки №1 участка № 194 по границе квартала № 113 Мишкинского сельского участкового лесничества;

далее граница лесничества идет от точки №1 до точки №65 участка № 195 по границе квартала № 1 Мишкинского участкового лесничества;

далее граница лесничества идет от точки №64 до точки №107 участка № 195 по границе квартала № 137 Мишкинского сельского участкового лесничества;

далее граница лесничества идет от точки №107 до точки №108 участка № 195 по границе квартала № 1 Мишкинского участкового лесничества;

далее граница лесничества идет от точки №107 до точки №108 участка № 195 по границе квартала № 137 Мишкинского сельского участкового лесничества;

далее граница лесничества идет от точки №108 до точки №221 участка № 195 по границе квартала № 1 Мишкинского участкового лесничества;

далее граница лесничества идет от точки №220 до точки №229 участка № 195 по границе квартала № 137 Мишкинского сельского участкового лесничества;

далее граница лесничества идет от точки №229 до точки №230 участка № 195 по границе квартала № 1 Мишкинского участкового лесничества;

далее граница лесничества идет от точки №229 до точки №230 участка № 195 по границе квартала № 137 Мишкинского сельского участкового лесничества;

далее граница лесничества идет от точки №230 до точки №254 участка № 195 по границе квартала № 1 Мишкинского участкового лесничества;

далее граница лесничества идет от точки №253 до точки №271 участка № 195 по границе квартала № 137 Мишкинского сельского участкового лесничества;

далее граница лесничества идет от точки №271 до точки №272 участка № 195 по границе квартала № 1 Мишкинского участкового лесничества;

далее граница лесничества идет от точки №271 до точки №272 участка № 195 по границе квартала № 137 Мишкинского сельского участкового лесничества;

далее граница лесничества идет от точки №272 до точки №1 участка № 195 по границе квартала № 1 Мишкинского участкового лесничества;

далее граница лесничества идет от точки №356 до точки №357 участка № 195 по границе квартала № 1 Мишкинского участкового лесничества;

далее граница лесничества идет от точки №381 до точки №382 участка № 195 по границе квартала № 1 Мишкинского участкового лесничества;

далее граница лесничества идет от точки №1 до точки №1 участка № 196 по границе квартала № 149 Калинниковского участкового лесничества;

далее граница лесничества идет от точки №1 до точки №44 участка № 197 по границе квартала № 32 Бураевского сельского участкового лесничества;

далее граница лесничества идет от точки №44 до точки №45 участка № 197 по границе квартала № 21 Челкаковского участкового лесничества;

далее граница лесничества идет от точки №44 до точки №45 участка № 197 по границе квартала № 32 Бураевского сельского участкового лесничества;

далее граница лесничества идет от точки №45 до точки №51 участка № 197 по границе квартала № 21 Челкаковского участкового лесничества;

далее граница лесничества идет от точки №50 до точки №56 участка № 197 по границе квартала № 32 Бураевского сельского участкового лесничества;

далее граница лесничества идет от точки №56 до точки №57 участка № 197 по границе квартала № 21 Челкаковского участкового лесничества;

далее граница лесничества идет от точки №56 до точки №57 участка № 197 по границе квартала № 32 Бураевского сельского участкового лесничества;

далее граница лесничества идет от точки №57 до точки №103 участка № 197 по границе квартала № 21 Челкаковского участкового лесничества;

далее граница лесничества идет от точки №102 до точки №1 участка № 197 по границе квартала № 32 Бураевского сельского участкового лесничества;

далее граница лесничества идет от точки №155 до точки №156 участка № 197 по границе квартала № 21 Челкаковского участкового лесничества;

далее граница лесничества идет от точки №155 до точки №157 участка № 197 по границе квартала № 32 Бураевского сельского участкового лесничества;

далее граница лесничества идет от точки №157 до точки №158 участка № 197 по границе квартала № 21 Челкаковского участкового лесничества;

далее граница лесничества идет от точки №157 до точки №158 участка № 197 по границе квартала № 32 Бураевского сельского участкового лесничества;

далее граница лесничества идет от точки №158 до точки №156 участка № 197 по границе квартала № 21 Челкаковского участкового лесничества;

далее граница лесничества идет от точки №155 до точки №156 участка № 197 по границе квартала № 32 Бураевского сельского участкового лесничества;

далее граница лесничества идет от точки №1 до точки №1 участка № 198 по границе кварталов № 40,56 Бирского сельского участкового лесничества;

далее граница лесничества идет от точки №1 до точки №1 участка № 199 по границе квартала № 44 Бураевского участкового лесничества;

далее граница лесничества идет от точки №1 до точки №1 участка № 200 по границе квартала № 8 Бирского участкового лесничества;

далее граница лесничества идет от точки №1 до точки №1 участка № 201 по границе квартала № 57 Чураевского участкового лесничества;

далее граница лесничества идет от точки №1 до точки №1 участка № 202 по границе квартала № 10 Бирского сельского участкового лесничества;

далее граница лесничества идет от точки №180 до точки №181 участка № 202 по границе квартала № 10 Бирского сельского участкового лесничества;

далее граница лесничества идет от точки №217 до точки №218 участка № 202 по границе квартала № 10 Бирского сельского участкового лесничества;

далее граница лесничества идет от точки №1 до точки №1 участка № 203 по границе квартала № 7 Бураевского сельского участкового лесничества;

далее граница лесничества идет от точки №118 до точки №119 участка № 203 по границе квартала № 7 Бураевского сельского участкового лесничества;

далее граница лесничества идет от точки №129 до точки №130 участка № 203 по границе квартала № 7 Бураевского сельского участкового лесничества;

далее граница лесничества идет от точки №1 до точки №26 участка № 204 по границе кварталов № 110,109 Мишкинского сельского участкового лесничества;

далее граница лесничества идет от точки №25 до точки №26 участка № 204 по границе квартала № 6 Рефандинского участкового лесничества;

далее граница лесничества идет от точки №26 до точки №27 участка № 204 по границе квартала № 109 Мишкинского сельского участкового лесничества;

далее граница лесничества идет от точки №26 до точки №27 участка № 204 по границе квартала № 6 Рефандинского участкового лесничества;

далее граница лесничества идет от точки №27 до точки №34 участка № 204 по границе квартала № 109 Мишкинского сельского участкового лесничества;

далее граница лесничества идет от точки №33 до точки №102 участка № 204 по границе квартала № 6 Рефандинского участкового лесничества;

далее граница лесничества идет от точки №102 до точки №103 участка № 204 по границе квартала № 109 Мишкинского сельского участкового лесничества;

далее граница лесничества идет от точки №102 до точки №103 участка № 204 по границе квартала № 6 Рефандинского участкового лесничества;

далее граница лесничества идет от точки №103 до точки №1 участка № 204 по границе кварталов № 109,110 Мишкинского сельского участкового лесничества;

далее граница лесничества идет от точки №1 до точки №58 участка № 205 по границе квартала № 22 Рефандинского участкового лесничества;

далее граница лесничества идет от точки №58 до точки №59 участка № 205 по границе квартала № 123 Мишкинского сельского участкового лесничества;

далее граница лесничества идет от точки №58 до точки №59 участка № 205 по границе квартала № 22 Рефандинского участкового лесничества;

далее граница лесничества идет от точки №59 до точки №80 участка № 205 по границе квартала № 123 Мишкинского сельского участкового лесничества;

далее граница лесничества идет от точки №79 до точки №1 участка № 205 по границе квартала № 22 Рефандинского участкового лесничества;

далее граница лесничества идет от точки №1 до точки №1 участка № 206 по границе квартала № 36 Бураевского сельского участкового лесничества;

далее граница лесничества идет от точки №1 до точки №1 участка № 207 по границе квартала № 127 Мишкинского сельского участкового лесничества;

далее граница лесничества идет от точки №324 до точки №325 участка № 207 по границе квартала № 127 Мишкинского сельского участкового лесничества;

далее граница лесничества идет от точки №365 до точки №366 участка № 207 по границе квартала № 127 Мишкинского сельского участкового лесничества;

далее граница лесничества идет от точки №395 до точки №396 участка № 207 по границе квартала № 127 Мишкинского сельского участкового лесничества;

далее граница лесничества идет от точки №405 до точки №406 участка № 207 по границе квартала № 127 Мишкинского сельского участкового лесничества;

далее граница лесничества идет от точки №417 до точки №418 участка № 207 по границе квартала № 127 Мишкинского сельского участкового лесничества;

далее граница лесничества идет от точки №426 до точки №427 участка № 207 по границе квартала № 127 Мишкинского сельского участкового лесничества;

далее граница лесничества идет от точки №437 до точки №438 участка № 207 по границе квартала № 127 Мишкинского сельского участкового лесничества;

далее граница лесничества идет от точки №446 до точки №447 участка № 207 по границе квартала № 127 Мишкинского сельского участкового лесничества;

далее граница лесничества идет от точки №457 до точки №458 участка № 207 по границе квартала № 127 Мишкинского сельского участкового лесничества;

далее граница лесничества идет от точки №1 до точки №1 участка № 208 по границе квартала № 59 Рефандинского участкового лесничества;

далее граница лесничества идет от точки №1 до точки №1 участка № 209 по границе квартала № 102 Бирского участкового лесничества;

далее граница лесничества идет от точки №1 до точки №1 участка № 210 по границе квартала № 84 Забельского участкового лесничества;

далее граница лесничества идет от точки №1 до точки №1 участка № 211 по границе квартала № 7 Забельского участкового лесничества;

далее граница лесничества идет от точки №1 до точки №1 участка № 212 по границе кварталов № 48,42 Бураевского сельского участкового лесничества;

далее граница лесничества идет от точки №109 до точки №110 участка № 212 по границе квартала № 42 Бураевского сельского участкового лесничества;

далее граница лесничества идет от точки №118 до точки №119 участка № 212 по границе квартала № 48 Бураевского сельского участкового лесничества;

далее граница лесничества идет от точки №1 до точки №1 участка № 213 по границе квартала № 91 Бирского участкового лесничества;

далее граница лесничества идет от точки №1 до точки №1 участка № 214 по границе кварталов № 28,139,49 Мишкинского сельского участкового лесничества;

далее граница лесничества идет от точки №207 до точки №208 участка № 214 по границе квартала № 49 Мишкинского сельского участкового лесничества;

далее граница лесничества идет от точки №220 до точки №221 участка № 214 по границе квартала № 49 Мишкинского сельского участкового лесничества;

далее граница лесничества идет от точки №232 до точки №233 участка № 214 по границе квартала № 49 Мишкинского сельского участкового лесничества;

далее граница лесничества идет от точки №1 до точки №1 участка № 215 по границе квартала № 31 Бирского сельского участкового лесничества;

далее граница лесничества идет от точки №1 до точки №48 участка № 216 по границе квартала № 25 Забельского участкового лесничества;

далее граница лесничества идет от точки №48 до точки №49 участка № 216 по границе квартала № 35 Бирского сельского участкового лесничества;

далее граница лесничества идет от точки №48 до точки №49 участка № 216 по границе квартала № 25 Забельского участкового лесничества;

далее граница лесничества идет от точки №49 до точки №60 участка № 216 по границе квартала № 35 Бирского сельского участкового лесничества;

далее граница лесничества идет от точки №59 до точки №66 участка № 216 по границе квартала № 25 Забельского участкового лесничества;

далее граница лесничества идет от точки №66 до точки №67 участка № 216 по границе квартала № 35 Бирского сельского участкового лесничества;

далее граница лесничества идет от точки №66 до точки №67 участка № 216 по границе квартала № 25 Забельского участкового лесничества;

далее граница лесничества идет от точки №67 до точки №85 участка № 216 по границе квартала № 35 Бирского сельского участкового лесничества;

далее граница лесничества идет от точки №84 до точки №1 участка № 216 по границе квартала № 25 Забельского участкового лесничества;

далее граница лесничества идет от точки №93 до точки №94 участка № 216 по границе квартала № 25 Забельского участкового лесничества;

далее граница лесничества идет от точки №97 до точки №98 участка № 216 по границе квартала № 25 Забельского участкового лесничества;

далее граница лесничества идет от точки №101 до точки №102 участка № 216 по границе квартала № 25 Забельского участкового лесничества;

далее граница лесничества идет от точки №105 до точки №106 участка № 216 по границе квартала № 25 Забельского участкового лесничества;

далее граница лесничества идет от точки №109 до точки №110 участка № 216 по границе квартала № 25 Забельского участкового лесничества;

далее граница лесничества идет от точки №113 до точки №114 участка № 216 по границе квартала № 25 Забельского участкового лесничества;

далее граница лесничества идет от точки №117 до точки №118 участка № 216 по границе квартала № 25 Забельского участкового лесничества;

далее граница лесничества идет от точки №121 до точки №122 участка № 216 по границе квартала № 25 Забельского участкового лесничества;

далее граница лесничества идет от точки №125 до точки №126 участка № 216 по границе квартала № 25 Забельского участкового лесничества;

далее граница лесничества идет от точки №129 до точки №130 участка № 216 по границе квартала № 25 Забельского участкового лесничества;

далее граница лесничества идет от точки №134 до точки №135 участка № 216 по границе квартала № 25 Забельского участкового лесничества;

далее граница лесничества идет от точки №138 до точки №139 участка № 216 по границе квартала № 25 Забельского участкового лесничества;

далее граница лесничества идет от точки №1 до точки №1 участка № 217 по границе квартала № 68 Бураевского сельского участкового лесничества;

далее граница лесничества идет от точки №1 до точки №1 участка № 218 по границе квартала № 34 Мишкинского сельского участкового лесничества;

далее граница лесничества идет от точки №515 до точки №516 участка № 218 по границе квартала № 34 Мишкинского сельского участкового лесничества;

далее граница лесничества идет от точки №542 до точки №543 участка № 218 по границе квартала № 34 Мишкинского сельского участкового лесничества;

далее граница лесничества идет от точки №1 до точки №1 участка № 219 по границе квартала № 71 Бирского сельского участкового лесничества;

далее граница лесничества идет от точки №55 до точки №56 участка № 219 по границе квартала № 71 Бирского сельского участкового лесничества;

далее граница лесничества идет от точки №1 до точки №1 участка № 220 по границе квартала № 116 Мишкинского сельского участкового лесничества;

далее граница лесничества идет от точки №145 до точки №146 участка № 220 по границе квартала № 116 Мишкинского сельского участкового лесничества;

далее граница лесничества идет от точки №1 до точки №1 участка № 221 по границе квартала № 61 Бирского сельского участкового лесничества;

далее граница лесничества идет от точки №293 до точки №294 участка № 221 по границе квартала № 61 Бирского сельского участкового лесничества;

далее граница лесничества идет от точки №307 до точки №308 участка № 221 по границе квартала № 61 Бирского сельского участкового лесничества;

далее граница лесничества идет от точки №1 до точки №1 участка № 222 по границе квартала № 2 Бураевского участкового лесничества;

далее граница лесничества идет от точки №1 до точки №1 участка № 223 по границе квартала № 1 Бураевского участкового лесничества;

далее граница лесничества идет от точки №1 до точки №1 участка № 224 по границе квартала № 29 Бураевского сельского участкового лесничества;

далее граница лесничества идет от точки №233 до точки №234 участка № 224 по границе квартала № 29 Бураевского сельского участкового лесничества;

далее граница лесничества идет от точки №251 до точки №252 участка № 224 по границе квартала № 29 Бураевского сельского участкового лесничества;

далее граница лесничества идет от точки №1 до точки №96 участка № 225 по границе квартала № 48 Бирского сельского участкового лесничества;

далее граница лесничества идет от точки №95 до точки №185 участка № 225 по границе квартала № 156 Калинниковского участкового лесничества;

далее граница лесничества идет от точки №185 до точки №186 участка № 225 по границе квартала № 48 Бирского сельского участкового лесничества;

далее граница лесничества идет от точки №185 до точки №186 участка № 225 по границе квартала № 156 Калинниковского участкового лесничества;

далее граница лесничества идет от точки №186 до точки №1 участка № 225 по границе квартала № 48 Бирского сельского участкового лесничества;

далее граница лесничества идет от точки №1 до точки №1 участка № 226 по границе квартала № 133 Калинниковского участкового лесничества;

далее граница лесничества идет от точки №1 до точки №1 участка № 227 по границе квартала № 81 Мишкинского сельского участкового лесничества;

далее граница лесничества идет от точки №326 до точки №327 участка № 227 по границе квартала № 81 Мишкинского сельского участкового лесничества;

далее граница лесничества идет от точки №359 до точки №360 участка № 227 по границе квартала № 81 Мишкинского сельского участкового лесничества;

далее граница лесничества идет от точки №389 до точки №390 участка № 227 по границе квартала № 81 Мишкинского сельского участкового лесничества;

далее граница лесничества идет от точки №410 до точки №411 участка № 227 по границе квартала № 81 Мишкинского сельского участкового лесничества;

далее граница лесничества идет от точки №1 до точки №7 участка № 228 по границе квартала № 59 Бирского сельского участкового лесничества;

далее граница лесничества идет от точки №6 до точки №47 участка № 228 по границе квартала № 19 Бирского участкового лесничества;

далее граница лесничества идет от точки №47 до точки №48 участка № 228 по границе квартала № 59 Бирского сельского участкового лесничества;

далее граница лесничества идет от точки №47 до точки №48 участка № 228 по границе квартала № 19 Бирского участкового лесничества;

далее граница лесничества идет от точки №48 до точки №81 участка № 228 по границе квартала № 59 Бирского сельского участкового лесничества;

далее граница лесничества идет от точки №80 до точки №122 участка № 228 по границе квартала № 19 Бирского участкового лесничества;

далее граница лесничества идет от точки №122 до точки №123 участка № 228 по границе квартала № 59 Бирского сельского участкового лесничества;

далее граница лесничества идет от точки №122 до точки №123 участка № 228 по границе квартала № 19 Бирского участкового лесничества;

далее граница лесничества идет от точки №123 до точки №1 участка № 228 по границе квартала № 59 Бирского сельского участкового лесничества;

далее граница лесничества идет от точки №132 до точки №133 участка № 228 по границе квартала № 59 Бирского сельского участкового лесничества;

далее граница лесничества идет от точки №1 до точки №90 участка № 229 по границе квартала № 28 Забельского участкового лесничества;

далее граница лесничества идет от точки №90 до точки №91 участка № 229 по границе квартала № 36 Бирского сельского участкового лесничества;

далее граница лесничества идет от точки №90 до точки №91 участка № 229 по границе квартала № 28 Забельского участкового лесничества;

далее граница лесничества идет от точки №91 до точки №97 участка № 229 по границе квартала № 36 Бирского сельского участкового лесничества;

далее граница лесничества идет от точки №96 до точки №165 участка № 229 по границе квартала № 28 Забельского участкового лесничества;

далее граница лесничества идет от точки №164 до точки №182 участка № 229 по границе квартала № 31 Бирского сельского участкового лесничества;

далее граница лесничества идет от точки №182 до точки №183 участка № 229 по границе квартала № 28 Забельского участкового лесничества;

далее граница лесничества идет от точки №182 до точки №183 участка № 229 по границе квартала № 31 Бирского сельского участкового лесничества;

далее граница лесничества идет от точки №183 до точки №1 участка № 229 по границе квартала № 28 Забельского участкового лесничества;

далее граница лесничества идет от точки №1 до точки №1 участка № 230 по границе квартала № 28 Бураевского сельского участкового лесничества;

далее граница лесничества идет от точки №95 до точки №96 участка № 230 по границе квартала № 28 Бураевского сельского участкового лесничества;

далее граница лесничества идет от точки №107 до точки №108 участка № 230 по границе квартала № 28 Бураевского сельского участкового лесничества;

далее граница лесничества идет от точки №117 до точки №118 участка № 230 по границе квартала № 28 Бураевского сельского участкового лесничества;

далее граница лесничества идет от точки №123 до точки №124 участка № 230 по границе квартала № 28 Бураевского сельского участкового лесничества;

далее граница лесничества идет от точки №130 до точки №131 участка № 230 по границе квартала № 28 Бураевского сельского участкового лесничества;

далее граница лесничества идет от точки №1 до точки №1 участка № 231 по границе квартала № 80 Бураевского участкового лесничества;

далее граница лесничества идет от точки №1 до точки №1 участка № 232 по границе квартала № 36 Бураевского сельского участкового лесничества;

далее граница лесничества идет от точки №115 до точки №116 участка № 232 по границе квартала № 36 Бураевского сельского участкового лесничества;

далее граница лесничества идет от точки №146 до точки №147 участка № 232 по границе квартала № 36 Бураевского сельского участкового лесничества;

далее граница лесничества идет от точки №167 до точки №168 участка № 232 по границе квартала № 36 Бураевского сельского участкового лесничества;

далее граница лесничества идет от точки №1 до точки №1 участка № 233 по границе квартала № 22 Мишкинского сельского участкового лесничества;

далее граница лесничества идет от точки №218 до точки №219 участка № 233 по границе квартала № 22 Мишкинского сельского участкового лесничества;

далее граница лесничества идет от точки №1 до точки №1 участка № 234 по границе квартала № 5 Мишкинского сельского участкового лесничества;

далее граница лесничества идет от точки №240 до точки №241 участка № 234 по границе квартала № 5 Мишкинского сельского участкового лесничества;

далее граница лесничества идет от точки №264 до точки №265 участка № 234 по границе квартала № 5 Мишкинского сельского участкового лесничества;

далее граница лесничества идет от точки №284 до точки №285 участка № 234 по границе квартала № 5 Мишкинского сельского участкового лесничества;

далее граница лесничества идет от точки №298 до точки №299 участка № 234 по границе квартала № 5 Мишкинского сельского участкового лесничества;

далее граница лесничества идет от точки №1 до точки №12 участка № 235 по границе квартала № 5 Рефандинского участкового лесничества;

далее граница лесничества идет от точки №11 до точки №25 участка № 235 по границе квартала № 108 Мишкинского сельского участкового лесничества;

далее граница лесничества идет от точки №25 до точки №26 участка № 235 по границе квартала № 5 Рефандинского участкового лесничества;

далее граница лесничества идет от точки №25 до точки №26 участка № 235 по границе квартала № 108 Мишкинского сельского участкового лесничества;

далее граница лесничества идет от точки №26 до точки №35 участка № 235 по границе квартала № 5 Рефандинского участкового лесничества;

далее граница лесничества идет от точки №34 до точки №73 участка № 235 по границе квартала № 108 Мишкинского сельского участкового лесничества;

далее граница лесничества идет от точки №73 до точки №74 участка № 235 по границе квартала № 5 Рефандинского участкового лесничества;

далее граница лесничества идет от точки №73 до точки №74 участка № 235 по границе квартала № 108 Мишкинского сельского участкового лесничества;

далее граница лесничества идет от точки №74 до точки №85 участка № 235 по границе квартала № 5 Рефандинского участкового лесничества;

далее граница лесничества идет от точки №84 до точки №108 участка № 235 по границе квартала № 108 Мишкинского сельского участкового лесничества;

далее граница лесничества идет от точки №108 до точки №109 участка № 235 по границе квартала № 5 Рефандинского участкового лесничества;

далее граница лесничества идет от точки №108 до точки №109 участка № 235 по границе квартала № 108 Мишкинского сельского участкового лесничества;

далее граница лесничества идет от точки №109 до точки №160 участка № 235 по границе квартала № 5 Рефандинского участкового лесничества;

далее граница лесничества идет от точки №159 до точки №162 участка № 235 по границе квартала № 108 Мишкинского сельского участкового лесничества;

далее граница лесничества идет от точки №162 до точки №163 участка № 235 по границе квартала № 5 Рефандинского участкового лесничества;

далее граница лесничества идет от точки №162 до точки №163 участка № 235 по границе квартала № 108 Мишкинского сельского участкового лесничества;

далее граница лесничества идет от точки №163 до точки №1 участка № 235 по границе квартала № 5 Рефандинского участкового лесничества;

далее граница лесничества идет от точки №270 до точки №272 участка № 235 по границе квартала № 108 Мишкинского сельского участкового лесничества;

далее граница лесничества идет от точки №272 до точки №273 участка № 235 по границе квартала № 5 Рефандинского участкового лесничества;

далее граница лесничества идет от точки №272 до точки №273 участка № 235 по границе квартала № 108 Мишкинского сельского участкового лесничества;

далее граница лесничества идет от точки №273 до точки №285 участка № 235 по границе квартала № 5 Рефандинского участкового лесничества;

далее граница лесничества идет от точки №284 до точки №271 участка № 235 по границе квартала № 108 Мишкинского сельского участкового лесничества;

далее граница лесничества идет от точки №1 до точки №1 участка № 236 по границе квартала № 15 Челкаковского участкового лесничества;

далее граница лесничества идет от точки №1 до точки №1 участка № 237 по границе кварталов № 55,140 Мишкинского сельского участкового лесничества;

далее граница лесничества идет от точки №437 до точки №438 участка № 237 по границе квартала № 55 Мишкинского сельского участкового лесничества;

далее граница лесничества идет от точки №1 до точки №1 участка № 238 по границе кварталов № 43,42 Бирского сельского участкового лесничества;

далее граница лесничества идет от точки №1 до точки №1 участка № 239 по границе квартала № 34 Мишкинского сельского участкового лесничества;

далее граница лесничества идет от точки №168 до точки №169 участка № 239 по границе квартала № 34 Мишкинского сельского участкового лесничества;

далее граница лесничества идет от точки №1 до точки №1 участка № 240 по границе квартала № 3 Мишкинского участкового лесничества;

далее граница лесничества идет от точки №1 до точки №1 участка № 241 по границе квартала № 143 Калинниковского участкового лесничества;

далее граница лесничества идет от точки №1 до точки №1 участка № 242 по границе кварталов № 44,36 Мишкинского сельского участкового лесничества;

далее граница лесничества идет от точки №1 до точки №1 участка № 243 по границе квартала № 53 Бураевского сельского участкового лесничества;

далее граница лесничества идет от точки №1 до точки №10 участка № 244 по границе квартала № 28 Челкаковского участкового лесничества;

далее граница лесничества идет от точки №10 до точки №11 участка № 244 по границе квартала № 87 Бураевского сельского участкового лесничества;

далее граница лесничества идет от точки №10 до точки №11 участка № 244 по границе квартала № 28 Челкаковского участкового лесничества;

далее граница лесничества идет от точки №11 до точки №21 участка № 244 по границе квартала № 87 Бураевского сельского участкового лесничества;

далее граница лесничества идет от точки №20 до точки №24 участка № 244 по границе квартала № 28 Челкаковского участкового лесничества;

далее граница лесничества идет от точки №24 до точки №25 участка № 244 по границе квартала № 87 Бураевского сельского участкового лесничества;

далее граница лесничества идет от точки №24 до точки №25 участка № 244 по границе квартала № 28 Челкаковского участкового лесничества;

далее граница лесничества идет от точки №25 до точки №35 участка № 244 по границе квартала № 87 Бураевского сельского участкового лесничества;

далее граница лесничества идет от точки №34 до точки №36 участка № 244 по границе квартала № 28 Челкаковского участкового лесничества;

далее граница лесничества идет от точки №36 до точки №37 участка № 244 по границе квартала № 87 Бураевского сельского участкового лесничества;

далее граница лесничества идет от точки №36 до точки №37 участка № 244 по границе квартала № 28 Челкаковского участкового лесничества;

далее граница лесничества идет от точки №37 до точки №45 участка № 244 по границе квартала № 87 Бураевского сельского участкового лесничества;

далее граница лесничества идет от точки №44 до точки №46 участка № 244 по границе квартала № 28 Челкаковского участкового лесничества;

далее граница лесничества идет от точки №46 до точки №47 участка № 244 по границе квартала № 87 Бураевского сельского участкового лесничества;

далее граница лесничества идет от точки №46 до точки №47 участка № 244 по границе квартала № 28 Челкаковского участкового лесничества;

далее граница лесничества идет от точки №47 до точки №52 участка № 244 по границе квартала № 87 Бураевского сельского участкового лесничества;

далее граница лесничества идет от точки №51 до точки №53 участка № 244 по границе квартала № 28 Челкаковского участкового лесничества;

далее граница лесничества идет от точки №53 до точки №54 участка № 244 по границе квартала № 87 Бураевского сельского участкового лесничества;

далее граница лесничества идет от точки №53 до точки №54 участка № 244 по границе квартала № 28 Челкаковского участкового лесничества;

далее граница лесничества идет от точки №54 до точки №60 участка № 244 по границе квартала № 87 Бураевского сельского участкового лесничества;

далее граница лесничества идет от точки №59 до точки №1 участка № 244 по границе квартала № 28 Челкаковского участкового лесничества;

далее граница лесничества идет от точки №1 до точки №1 участка № 245 по границе квартала № 38 Бирского сельского участкового лесничества;

далее граница лесничества идет от точки №1 до точки №11 участка № 246 по границе квартала № 8 Бирского сельского участкового лесничества;

далее граница лесничества идет от точки №11 до точки №12 участка № 246 по границе квартала № 75 Янтузовского участкового лесничества;

далее граница лесничества идет от точки №11 до точки №12 участка № 246 по границе квартала № 8 Бирского сельского участкового лесничества;

далее граница лесничества идет от точки №12 до точки №49 участка № 246 по границе квартала № 75 Янтузовского участкового лесничества;

далее граница лесничества идет от точки №48 до точки №78 участка № 246 по границе квартала № 8 Бирского сельского участкового лесничества;

далее граница лесничества идет от точки №78 до точки №79 участка № 246 по границе квартала № 75 Янтузовского участкового лесничества;

далее граница лесничества идет от точки №78 до точки №79 участка № 246 по границе квартала № 8 Бирского сельского участкового лесничества;

далее граница лесничества идет от точки №79 до точки №98 участка № 246 по границе квартала № 75 Янтузовского участкового лесничества;

далее граница лесничества идет от точки №97 до точки №1 участка № 246 по границе квартала № 8 Бирского сельского участкового лесничества;

далее граница лесничества идет от точки №1 до точки №3 участка № 247 по границе квартала № 109 Мишкинского сельского участкового лесничества;

далее граница лесничества идет от точки №2 до точки №25 участка № 247 по границе квартала № 18 Рефандинского участкового лесничества;

далее граница лесничества идет от точки №25 до точки №26 участка № 247 по границе квартала № 109 Мишкинского сельского участкового лесничества;

далее граница лесничества идет от точки №25 до точки №26 участка № 247 по границе квартала № 18 Рефандинского участкового лесничества;

далее граница лесничества идет от точки №26 до точки №57 участка № 247 по границе квартала № 109 Мишкинского сельского участкового лесничества;

далее граница лесничества идет от точки №56 до точки №94 участка № 247 по границе квартала № 18 Рефандинского участкового лесничества;

далее граница лесничества идет от точки №94 до точки №95 участка № 247 по границе квартала № 109 Мишкинского сельского участкового лесничества;

далее граница лесничества идет от точки №94 до точки №95 участка № 247 по границе квартала № 18 Рефандинского участкового лесничества;

далее граница лесничества идет от точки №95 до точки №1 участка № 247 по границе квартала № 109 Мишкинского сельского участкового лесничества;

далее граница лесничества идет от точки №120 до точки №150 участка № 247 по границе квартала № 109 Мишкинского сельского участкового лесничества;

далее граница лесничества идет от точки №149 до точки №185 участка № 247 по границе квартала № 18 Рефандинского участкового лесничества;

далее граница лесничества идет от точки №185 до точки №186 участка № 247 по границе квартала № 109 Мишкинского сельского участкового лесничества;

далее граница лесничества идет от точки №185 до точки №186 участка № 247 по границе квартала № 18 Рефандинского участкового лесничества;

далее граница лесничества идет от точки №186 до точки №121 участка № 247 по границе квартала № 109 Мишкинского сельского участкового лесничества;

далее граница лесничества идет от точки №1 до точки №2 участка № 248 по границе квартала № 48 Забельского участкового лесничества;

далее граница лесничества идет от точки №2 до точки №3 участка № 248 по границе квартала № 33 Бирского сельского участкового лесничества;

далее граница лесничества идет от точки №2 до точки №3 участка № 248 по границе квартала № 48 Забельского участкового лесничества;

далее граница лесничества идет от точки №3 до точки №112 участка № 248 по границе квартала № 33 Бирского сельского участкового лесничества;

далее граница лесничества идет от точки №111 до точки №1 участка № 248 по границе квартала № 48 Забельского участкового лесничества;

далее граница лесничества идет от точки №1 до точки №5 участка № 249 по границе квартала № 21 Забельского участкового лесничества;

далее граница лесничества идет от точки №4 до точки №49 участка № 249 по границе квартала № 31 Бирского сельского участкового лесничества;

далее граница лесничества идет от точки №49 до точки №50 участка № 249 по границе квартала № 21 Забельского участкового лесничества;

далее граница лесничества идет от точки №49 до точки №50 участка № 249 по границе квартала № 31 Бирского сельского участкового лесничества;

далее граница лесничества идет от точки №50 до точки №53 участка № 249 по границе квартала № 21 Забельского участкового лесничества;

далее граница лесничества идет от точки №52 до точки №59 участка № 249 по границе квартала № 31 Бирского сельского участкового лесничества;

далее граница лесничества идет от точки №59 до точки №60 участка № 249 по границе квартала № 21 Забельского участкового лесничества;

далее граница лесничества идет от точки №59 до точки №60 участка № 249 по границе квартала № 31 Бирского сельского участкового лесничества;

далее граница лесничества идет от точки №60 до точки №69 участка № 249 по границе квартала № 21 Забельского участкового лесничества;

далее граница лесничества идет от точки №68 до точки №87 участка № 249 по границе квартала № 31 Бирского сельского участкового лесничества;

далее граница лесничества идет от точки №87 до точки №88 участка № 249 по границе квартала № 21 Забельского участкового лесничества;

далее граница лесничества идет от точки №87 до точки №88 участка № 249 по границе квартала № 31 Бирского сельского участкового лесничества;

далее граница лесничества идет от точки №88 до точки №1 участка № 249 по границе квартала № 21 Забельского участкового лесничества;

далее граница лесничества идет от точки №1 до точки №1 участка № 250 по границе квартала № 135 Калинниковского участкового лесничества;

далее граница лесничества идет от точки №1 до точки №160 участка № 251 по границе квартала № 47 Рефандинского участкового лесничества;

далее граница лесничества идет от точки №160 до точки №161 участка № 251 по границе квартала № 135 Мишкинского сельского участкового лесничества;

далее граница лесничества идет от точки №160 до точки №161 участка № 251 по границе квартала № 47 Рефандинского участкового лесничества;

далее граница лесничества идет от точки №161 до точки №185 участка № 251 по границе квартала № 135 Мишкинского сельского участкового лесничества;

далее граница лесничества идет от точки №184 до точки №1 участка № 251 по границе квартала № 47 Рефандинского участкового лесничества;

далее граница лесничества идет от точки №1 до точки №1 участка № 252 по границе кварталов № 45,43 Бирского сельского участкового лесничества;

далее граница лесничества идет от точки №1 до точки №19 участка № 253 по границе квартала № 108 Мишкинского сельского участкового лесничества;

далее граница лесничества идет от точки №19 до точки №20 участка № 253 по границе квартала № 5 Рефандинского участкового лесничества;

далее граница лесничества идет от точки №19 до точки №20 участка № 253 по границе квартала № 108 Мишкинского сельского участкового лесничества;

далее граница лесничества идет от точки №20 до точки №276 участка № 253 по границе квартала № 5 Рефандинского участкового лесничества;

далее граница лесничества идет от точки №275 до точки №1 участка № 253 по границе квартала № 108 Мишкинского сельского участкового лесничества;

далее граница лесничества идет от точки №1 до точки №35 участка № 254 по границе квартала № 59 Мишкинского участкового лесничества;

далее граница лесничества идет от точки №34 до точки №117 участка № 254 по границе квартала № 74 Мишкинского сельского участкового лесничества;

далее граница лесничества идет от точки №117 до точки №118 участка № 254 по границе квартала № 59 Мишкинского участкового лесничества;

далее граница лесничества идет от точки №117 до точки №118 участка № 254 по границе квартала № 74 Мишкинского сельского участкового лесничества;

далее граница лесничества идет от точки №118 до точки №1 участка № 254 по границе квартала № 59 Мишкинского участкового лесничества;

далее граница лесничества идет от точки №173 до точки №174 участка № 254 по границе квартала № 74 Мишкинского сельского участкового лесничества;

далее граница лесничества идет от точки №186 до точки №187 участка № 254 по границе квартала № 74 Мишкинского сельского участкового лесничества;

далее граница лесничества идет от точки №1 до точки №1 участка № 255 по границе квартала № 37 Забельского участкового лесничества;

далее граница лесничества идет от точки №1 до точки №64 участка № 256 по границе квартала № 49 Забельского участкового лесничества;

далее граница лесничества идет от точки №64 до точки №65 участка № 256 по границе квартала № 33 Бирского сельского участкового лесничества;

далее граница лесничества идет от точки №64 до точки №65 участка № 256 по границе квартала № 49 Забельского участкового лесничества;

далее граница лесничества идет от точки №65 до точки №79 участка № 256 по границе квартала № 33 Бирского сельского участкового лесничества;

далее граница лесничества идет от точки №78 до точки №141 участка № 256 по границе квартала № 49 Забельского участкового лесничества;

далее граница лесничества идет от точки №140 до точки №164 участка № 256 по границе квартала № 34 Бирского сельского участкового лесничества;

далее граница лесничества идет от точки №164 до точки №165 участка № 256 по границе квартала № 49 Забельского участкового лесничества;

далее граница лесничества идет от точки №164 до точки №165 участка № 256 по границе квартала № 34 Бирского сельского участкового лесничества;

далее граница лесничества идет от точки №165 до точки №1 участка № 256 по границе квартала № 49 Забельского участкового лесничества;

далее граница лесничества идет от точки №1 до точки №1 участка № 257 по границе квартала № 75 Забельского участкового лесничества;

далее граница лесничества идет от точки №1 до точки №1 участка № 258 по границе квартала № 18 Бураевского сельского участкового лесничества;

далее граница лесничества идет от точки №103 до точки №104 участка № 258 по границе квартала № 18 Бураевского сельского участкового лесничества;

далее граница лесничества идет от точки №116 до точки №117 участка № 258 по границе квартала № 18 Бураевского сельского участкового лесничества;

далее граница лесничества идет от точки №1 до точки №1 участка № 259 по границе квартала № 31 Мишкинского сельского участкового лесничества;

далее граница лесничества идет от точки №1 до точки №1 участка № 260 по границе квартала № 17 Бураевского участкового лесничества;

далее граница лесничества идет от точки №1 до точки №1 участка № 261 по границе кварталов № 50,52 Бураевского сельского участкового лесничества;

далее граница лесничества идет от точки №1 до точки №1 участка № 262 по границе квартала № 140 Калинниковского участкового лесничества;

далее граница лесничества идет от точки №1 до точки №215 участка № 263 по границе квартала № 43 Бураевского участкового лесничества;

далее граница лесничества идет от точки №214 до точки №228 участка № 263 по границе квартала № 16 Бураевского сельского участкового лесничества;

далее граница лесничества идет от точки №228 до точки №229 участка № 263 по границе квартала № 43 Бураевского участкового лесничества;

далее граница лесничества идет от точки №228 до точки №229 участка № 263 по границе квартала № 16 Бураевского сельского участкового лесничества;

далее граница лесничества идет от точки №229 до точки №1 участка № 263 по границе квартала № 43 Бураевского участкового лесничества;

далее граница лесничества идет от точки №1 до точки №1 участка № 264 по границе квартала № 74 Бирского сельского участкового лесничества;

далее граница лесничества идет от точки №1 до точки №1 участка № 265 по границе квартала № 16 Бирского сельского участкового лесничества;

далее граница лесничества идет от точки №1 до точки №4 участка № 266 по границе квартала № 23 Бирского сельского участкового лесничества;

далее граница лесничества идет от точки №4 до точки №5 участка № 266 по границе квартала № 131 Бирского участкового лесничества;

далее граница лесничества идет от точки №4 до точки №5 участка № 266 по границе квартала № 23 Бирского сельского участкового лесничества;

далее граница лесничества идет от точки №5 до точки №213 участка № 266 по границе квартала № 131 Бирского участкового лесничества;

далее граница лесничества идет от точки №212 до точки №1 участка № 266 по границе квартала № 23 Бирского сельского участкового лесничества;

далее граница лесничества идет от точки №1 до точки №1 участка № 267 по границе квартала № 67 Бураевского сельского участкового лесничества;

далее граница лесничества идет от точки №1 до точки №1 участка № 268 по границе квартала № 20 Бураевского сельского участкового лесничества;

далее граница лесничества идет от точки №1 до точки №1 участка № 269 по границе квартала № 66 Бураевского сельского участкового лесничества;

далее граница лесничества идет от точки №1 до точки №1 участка № 270 по границе кварталов № 47,16 Мишкинского сельского участкового лесничества;

далее граница лесничества идет от точки №1 до точки №1 участка № 271 по границе квартала № 50 Бураевского сельского участкового лесничества;

далее граница лесничества идет от точки №1 до точки №60 участка № 272 по границе квартала № 44 Рефандинского участкового лесничества;

далее граница лесничества идет от точки №59 до точки №69 участка № 272 по границе квартала № 125 Мишкинского сельского участкового лесничества;

далее граница лесничества идет от точки №69 до точки №70 участка № 272 по границе квартала № 44 Рефандинского участкового лесничества;

далее граница лесничества идет от точки №69 до точки №70 участка № 272 по границе квартала № 125 Мишкинского сельского участкового лесничества;

далее граница лесничества идет от точки №70 до точки №89 участка № 272 по границе квартала № 44 Рефандинского участкового лесничества;

далее граница лесничества идет от точки №88 до точки №106 участка № 272 по границе квартала № 125 Мишкинского сельского участкового лесничества;

далее граница лесничества идет от точки №106 до точки №107 участка № 272 по границе квартала № 44 Рефандинского участкового лесничества;

далее граница лесничества идет от точки №106 до точки №107 участка № 272 по границе квартала № 125 Мишкинского сельского участкового лесничества;

далее граница лесничества идет от точки №107 до точки №111 участка № 272 по границе квартала № 44 Рефандинского участкового лесничества;

далее граница лесничества идет от точки №110 до точки №120 участка № 272 по границе квартала № 125 Мишкинского сельского участкового лесничества;

далее граница лесничества идет от точки №120 до точки №121 участка № 272 по границе квартала № 44 Рефандинского участкового лесничества;

далее граница лесничества идет от точки №120 до точки №121 участка № 272 по границе квартала № 125 Мишкинского сельского участкового лесничества;

далее граница лесничества идет от точки №121 до точки №1 участка № 272 по границе квартала № 44 Рефандинского участкового лесничества;

далее граница лесничества идет от точки №1 до точки №1 участка № 273 по границе квартала № 79 Забельского участкового лесничества;

далее граница лесничества идет от точки №1 до точки №3 участка № 274 по границе квартала № 31 Забельского участкового лесничества;

далее граница лесничества идет от точки №3 до точки №4 участка № 274 по границе квартала № 31 Бирского сельского участкового лесничества;

далее граница лесничества идет от точки №3 до точки №4 участка № 274 по границе квартала № 31 Забельского участкового лесничества;

далее граница лесничества идет от точки №4 до точки №19 участка № 274 по границе квартала № 31 Бирского сельского участкового лесничества;

далее граница лесничества идет от точки №18 до точки №20 участка № 274 по границе квартала № 31 Забельского участкового лесничества;

далее граница лесничества идет от точки №20 до точки №21 участка № 274 по границе квартала № 31 Бирского сельского участкового лесничества;

далее граница лесничества идет от точки №20 до точки №21 участка № 274 по границе квартала № 31 Забельского участкового лесничества;

далее граница лесничества идет от точки №21 до точки №32 участка № 274 по границе квартала № 31 Бирского сельского участкового лесничества;

далее граница лесничества идет от точки №31 до точки №1 участка № 274 по границе квартала № 31 Забельского участкового лесничества;

далее граница лесничества идет от точки №1 до точки №1 участка № 275 по границе квартала № 115 Мишкинского сельского участкового лесничества;

далее граница лесничества идет от точки №1 до точки №1 участка № 276 по границе квартала № 24 Бураевского сельского участкового лесничества;

далее граница лесничества идет от точки №72 до точки №73 участка № 276 по границе квартала № 24 Бураевского сельского участкового лесничества;

далее граница лесничества идет от точки №107 до точки №108 участка № 276 по границе квартала № 24 Бураевского сельского участкового лесничества;

далее граница лесничества идет от точки №1 до точки №1 участка № 277 по границе квартала № 68 Забельского участкового лесничества;

далее граница лесничества идет от точки №1 до точки №1 участка № 278 по границе квартала № 71 Мишкинского сельского участкового лесничества;

далее граница лесничества идет от точки №1 до точки №1 участка № 279 по границе квартала № 63 Бураевского сельского участкового лесничества;

далее граница лесничества идет от точки №141 до точки №142 участка № 279 по границе квартала № 63 Бураевского сельского участкового лесничества;

далее граница лесничества идет от точки №1 до точки №1 участка № 280 по границе квартала № 9 Бураевского сельского участкового лесничества;

далее граница лесничества идет от точки №115 до точки №116 участка № 280 по границе квартала № 9 Бураевского сельского участкового лесничества;

далее граница лесничества идет от точки №129 до точки №130 участка № 280 по границе квартала № 9 Бураевского сельского участкового лесничества;

далее граница лесничества идет от точки №141 до точки №142 участка № 280 по границе квартала № 9 Бураевского сельского участкового лесничества;

далее граница лесничества идет от точки №151 до точки №152 участка № 280 по границе квартала № 9 Бураевского сельского участкового лесничества;

далее граница лесничества идет от точки №1 до точки №1 участка № 281 по границе квартала № 71 Бирского сельского участкового лесничества;

далее граница лесничества идет от точки №96 до точки №97 участка № 281 по границе квартала № 71 Бирского сельского участкового лесничества;

далее граница лесничества идет от точки №1 до точки №1 участка № 282 по границе квартала № 64 Бураевского участкового лесничества;

далее граница лесничества идет от точки №1 до точки №1 участка № 283 по границе квартала № 22 Мишкинского сельского участкового лесничества;

далее граница лесничества идет от точки №1 до точки №1 участка № 284 по границе квартала № 63 Бирского сельского участкового лесничества;

далее граница лесничества идет от точки №1 до точки №1 участка № 285 по границе квартала № 137 Мишкинского сельского участкового лесничества;

далее граница лесничества идет от точки №1 до точки №1 участка № 286 по границе квартала № 31 Бирского сельского участкового лесничества;

далее граница лесничества идет от точки №1 до точки №1 участка № 287 по границе квартала № 33 Бирского сельского участкового лесничества;

далее граница лесничества идет от точки №168 до точки №169 участка № 287 по границе квартала № 33 Бирского сельского участкового лесничества;

далее граница лесничества идет от точки №1 до точки №1 участка № 288 по границе квартала № 6 Бирского сельского участкового лесничества;

далее граница лесничества идет от точки №1 до точки №1 участка № 289 по границе квартала № 44 Бураевского сельского участкового лесничества;

далее граница лесничества идет от точки №205 до точки №206 участка № 289 по границе квартала № 44 Бураевского сельского участкового лесничества;

далее граница лесничества идет от точки №225 до точки №226 участка № 289 по границе квартала № 44 Бураевского сельского участкового лесничества;

далее граница лесничества идет от точки №1 до точки №1 участка № 290 по границе квартала № 64 Бураевского участкового лесничества;

далее граница лесничества идет от точки №1 до точки №1 участка № 291 по границе квартала № 39 Бураевского сельского участкового лесничества;

далее граница лесничества идет от точки №1 до точки №134 участка № 292 по границе квартала № 53 Рефандинского участкового лесничества;

далее граница лесничества идет от точки №134 до точки №135 участка № 292 по границе квартала № 138 Мишкинского сельского участкового лесничества;

далее граница лесничества идет от точки №134 до точки №135 участка № 292 по границе квартала № 53 Рефандинского участкового лесничества;

далее граница лесничества идет от точки №135 до точки №140 участка № 292 по границе квартала № 138 Мишкинского сельского участкового лесничества;

далее граница лесничества идет от точки №139 до точки №1 участка № 292 по границе квартала № 53 Рефандинского участкового лесничества;

далее граница лесничества идет от точки №1 до точки №1 участка № 293 по границе квартала № 114 Рефандинского участкового лесничества;

далее граница лесничества идет от точки №1 до точки №25 участка № 294 по границе квартала № 24 Рефандинского участкового лесничества;

далее граница лесничества идет от точки №25 до точки №26 участка № 294 по границе квартала № 132 Мишкинского сельского участкового лесничества;

далее граница лесничества идет от точки №25 до точки №26 участка № 294 по границе квартала № 24 Рефандинского участкового лесничества;

далее граница лесничества идет от точки №26 до точки №86 участка № 294 по границе квартала № 132 Мишкинского сельского участкового лесничества;

далее граница лесничества идет от точки №85 до точки №1 участка № 294 по границе квартала № 24 Рефандинского участкового лесничества;

далее граница лесничества идет от точки №1 до точки №1 участка № 295 по границе квартала № 66 Рефандинского участкового лесничества;

далее граница лесничества идет от точки №1 до точки №63 участка № 296 по границе квартала № 4 Рефандинского участкового лесничества;

далее граница лесничества идет от точки №63 до точки №64 участка № 296 по границе квартала № 106 Мишкинского сельского участкового лесничества;

далее граница лесничества идет от точки №63 до точки №64 участка № 296 по границе квартала № 4 Рефандинского участкового лесничества;

далее граница лесничества идет от точки №64 до точки №121 участка № 296 по границе квартала № 106 Мишкинского сельского участкового лесничества;

далее граница лесничества идет от точки №120 до точки №1 участка № 296 по границе квартала № 4 Рефандинского участкового лесничества;

далее граница лесничества идет от точки №1 до точки №1 участка № 297 по границе квартала № 65 Бирского сельского участкового лесничества;

далее граница лесничества идет от точки №1 до точки №1 участка № 298 по границе квартала № 153 Калинниковского участкового лесничества;

далее граница лесничества идет от точки №1 до точки №4 участка № 299 по границе квартала № 62 Бирского сельского участкового лесничества;

далее граница лесничества идет от точки №3 до точки №183 участка № 299 по границе квартала № 129 Калинниковского участкового лесничества;

далее граница лесничества идет от точки №183 до точки №184 участка № 299 по границе квартала № 62 Бирского сельского участкового лесничества;

далее граница лесничества идет от точки №183 до точки №184 участка № 299 по границе квартала № 129 Калинниковского участкового лесничества;

далее граница лесничества идет от точки №184 до точки №1 участка № 299 по границе квартала № 62 Бирского сельского участкового лесничества;

далее граница лесничества идет от точки №1 до точки №1 участка № 300 по границе квартала № 85 Мишкинского сельского участкового лесничества;

далее граница лесничества идет от точки №255 до точки №256 участка № 300 по границе квартала № 85 Мишкинского сельского участкового лесничества;

далее граница лесничества идет от точки №270 до точки №271 участка № 300 по границе квартала № 85 Мишкинского сельского участкового лесничества;

далее граница лесничества идет от точки №285 до точки №286 участка № 300 по границе квартала № 85 Мишкинского сельского участкового лесничества;

далее граница лесничества идет от точки №1 до точки №1 участка № 301 по границе квартала № 30 Бураевского сельского участкового лесничества;

далее граница лесничества идет от точки №103 до точки №104 участка № 301 по границе квартала № 30 Бураевского сельского участкового лесничества;

далее граница лесничества идет от точки №1 до точки №5 участка № 302 по границе квартала № 70 Бураевского сельского участкового лесничества;

далее граница лесничества идет от точки №4 до точки №137 участка № 302 по границе квартала № 116 Бураевского участкового лесничества;

далее граница лесничества идет от точки №136 до точки №186 участка № 302 по границе квартала № 4 Мишкинского сельского участкового лесничества;

далее граница лесничества идет от точки №186 до точки №187 участка № 302 по границе квартала № 116 Бураевского участкового лесничества;

далее граница лесничества идет от точки №186 до точки №187 участка № 302 по границе квартала № 4 Мишкинского сельского участкового лесничества;

далее граница лесничества идет от точки №187 до точки №196 участка № 302 по границе квартала № 116 Бураевского участкового лесничества;

далее граница лесничества идет от точки №196 до точки №197 участка № 302 по границе квартала № 70 Бураевского сельского участкового лесничества;

далее граница лесничества идет от точки №196 до точки №197 участка № 302 по границе квартала № 116 Бураевского участкового лесничества;

далее граница лесничества идет от точки №197 до точки №1 участка № 302 по границе квартала № 70 Бураевского сельского участкового лесничества;

далее граница лесничества идет от точки №1 до точки №1 участка № 303 по границе квартала № 85 Бураевского сельского участкового лесничества;

далее граница лесничества идет от точки №63 до точки №64 участка № 303 по границе квартала № 85 Бураевского сельского участкового лесничества;

далее граница лесничества идет от точки №1 до точки №1 участка № 304 по границе квартала № 85 Забельского участкового лесничества;

далее граница лесничества идет от точки №1 до точки №25 участка № 305 по границе квартала № 75 Бирского сельского участкового лесничества;

далее граница лесничества идет от точки №24 до точки №31 участка № 305 по границе квартала № 83 Бирского участкового лесничества;

далее граница лесничества идет от точки №31 до точки №32 участка № 305 по границе квартала № 75 Бирского сельского участкового лесничества;

далее граница лесничества идет от точки №31 до точки №32 участка № 305 по границе квартала № 83 Бирского участкового лесничества;

далее граница лесничества идет от точки №32 до точки №92 участка № 305 по границе квартала № 75 Бирского сельского участкового лесничества;

далее граница лесничества идет от точки №91 до точки №99 участка № 305 по границе квартала № 83 Бирского участкового лесничества;

далее граница лесничества идет от точки №99 до точки №100 участка № 305 по границе квартала № 75 Бирского сельского участкового лесничества;

далее граница лесничества идет от точки №99 до точки №100 участка № 305 по границе квартала № 83 Бирского участкового лесничества;

далее граница лесничества идет от точки №100 до точки №1 участка № 305 по границе квартала № 75 Бирского сельского участкового лесничества;

далее граница лесничества идет от точки №1 до точки №2 участка № 306 по границе квартала № 16 Бураевского сельского участкового лесничества;

далее граница лесничества идет от точки №2 до точки №3 участка № 306 по границе квартала № 43 Бураевского участкового лесничества;

далее граница лесничества идет от точки №2 до точки №3 участка № 306 по границе квартала № 16 Бураевского сельского участкового лесничества;

далее граница лесничества идет от точки №3 до точки №107 участка № 306 по границе квартала № 43 Бураевского участкового лесничества;

далее граница лесничества идет от точки №106 до точки №117 участка № 306 по границе квартала № 16 Бураевского сельского участкового лесничества;

далее граница лесничества идет от точки №117 до точки №118 участка № 306 по границе квартала № 43 Бураевского участкового лесничества;

далее граница лесничества идет от точки №117 до точки №118 участка № 306 по границе квартала № 16 Бураевского сельского участкового лесничества;

далее граница лесничества идет от точки №118 до точки №120 участка № 306 по границе квартала № 43 Бураевского участкового лесничества;

далее граница лесничества идет от точки №119 до точки №1 участка № 306 по границе квартала № 16 Бураевского сельского участкового лесничества;

далее граница лесничества идет от точки №1 до точки №1 участка № 307 по границе квартала № 113 Мишкинского сельского участкового лесничества;

далее граница лесничества идет от точки №1 до точки №1 участка № 308 по границе квартала № 71 Бирского сельского участкового лесничества;

далее граница лесничества идет от точки №1 до точки №1 участка № 309 по границе квартала № 63 Забельского участкового лесничества;

далее граница лесничества идет от точки №1 до точки №1 участка № 310 по границе квартала № 2 Бирского сельского участкового лесничества;

далее граница лесничества идет от точки №298 до точки №299 участка № 310 по границе квартала № 2 Бирского сельского участкового лесничества;

далее граница лесничества идет от точки №374 до точки №375 участка № 310 по границе квартала № 2 Бирского сельского участкового лесничества;

далее граница лесничества идет от точки №397 до точки №398 участка № 310 по границе квартала № 2 Бирского сельского участкового лесничества;

далее граница лесничества идет от точки №1 до точки №1 участка № 311 по границе квартала № 65 Бирского сельского участкового лесничества;

далее граница лесничества идет от точки №1 до точки №1 участка № 312 по границе квартала № 12 Бураевского сельского участкового лесничества;

далее граница лесничества идет от точки №183 до точки №184 участка № 312 по границе квартала № 12 Бураевского сельского участкового лесничества;

далее граница лесничества идет от точки №207 до точки №208 участка № 312 по границе квартала № 12 Бураевского сельского участкового лесничества;

далее граница лесничества идет от точки №225 до точки №226 участка № 312 по границе квартала № 12 Бураевского сельского участкового лесничества;

далее граница лесничества идет от точки №1 до точки №1 участка № 313 по границе квартала № 56 Калинниковского участкового лесничества;

далее граница лесничества идет от точки №1 до точки №1 участка № 314 по границе квартала № 3 Мишкинского сельского участкового лесничества;

далее граница лесничества идет от точки №1 до точки №1 участка № 315 по границе квартала № 46 Бураевского сельского участкового лесничества;

далее граница лесничества идет от точки №1 до точки №1 участка № 316 по границе кварталов № 25,35 Бирского сельского участкового лесничества;

далее граница лесничества идет от точки №121 до точки №122 участка № 316 по границе кварталов № 35,25 Бирского сельского участкового лесничества;

далее граница лесничества идет от точки №133 до точки №134 участка № 316 по границе квартала № 25 Бирского сельского участкового лесничества;

далее граница лесничества идет от точки №1 до точки №60 участка № 317 по границе квартала № 141 Калинниковского участкового лесничества;

далее граница лесничества идет от точки №60 до точки №61 участка № 317 по границе квартала № 65 Бирского сельского участкового лесничества;

далее граница лесничества идет от точки №60 до точки №61 участка № 317 по границе квартала № 141 Калинниковского участкового лесничества;

далее граница лесничества идет от точки №61 до точки №65 участка № 317 по границе квартала № 65 Бирского сельского участкового лесничества;

далее граница лесничества идет от точки №64 до точки №1 участка № 317 по границе квартала № 141 Калинниковского участкового лесничества;

далее граница лесничества идет от точки №1 до точки №1 участка № 318 по границе квартала № 33 Забельского участкового лесничества;

далее граница лесничества идет от точки №1 до точки №1 участка № 319 по границе квартала № 13 Мишкинского сельского участкового лесничества;

далее граница лесничества идет от точки №1 до точки №1 участка № 320 по границе квартала № 33 Бирского сельского участкового лесничества;

далее граница лесничества идет от точки №1 до точки №1 участка № 321 по границе квартала № 26 Бураевского сельского участкового лесничества;

далее граница лесничества идет от точки №59 до точки №60 участка № 321 по границе квартала № 26 Бураевского сельского участкового лесничества;

далее граница лесничества идет от точки №73 до точки №74 участка № 321 по границе квартала № 26 Бураевского сельского участкового лесничества;

далее граница лесничества идет от точки №1 до точки №1 участка № 322 по границе квартала № 74 Бирского сельского участкового лесничества;

далее граница лесничества идет от точки №107 до точки №108 участка № 322 по границе квартала № 74 Бирского сельского участкового лесничества;

далее граница лесничества идет от точки №1 до точки №1 участка № 323 по границе квартала № 51 Бураевского сельского участкового лесничества;

далее граница лесничества идет от точки №67 до точки №68 участка № 323 по границе квартала № 51 Бураевского сельского участкового лесничества;

далее граница лесничества идет от точки №80 до точки №81 участка № 323 по границе квартала № 51 Бураевского сельского участкового лесничества;

далее граница лесничества идет от точки №101 до точки №102 участка № 323 по границе квартала № 51 Бураевского сельского участкового лесничества;

далее граница лесничества идет от точки №1 до точки №1 участка № 324 по границе квартала № 33 Бирского сельского участкового лесничества;

далее граница лесничества идет от точки №146 до точки №147 участка № 324 по границе квартала № 33 Бирского сельского участкового лесничества;

далее граница лесничества идет от точки №160 до точки №161 участка № 324 по границе квартала № 33 Бирского сельского участкового лесничества;

далее граница лесничества идет от точки №176 до точки №177 участка № 324 по границе квартала № 33 Бирского сельского участкового лесничества;

далее граница лесничества идет от точки №1 до точки №1 участка № 325 по границе квартала № 38 Бураевского сельского участкового лесничества;

далее граница лесничества идет от точки №31 до точки №32 участка № 325 по границе квартала № 38 Бураевского сельского участкового лесничества;

далее граница лесничества идет от точки №1 до точки №1 участка № 326 по границе кварталов № 114,128 Мишкинского сельского участкового лесничества;

далее граница лесничества идет от точки №1 до точки №1 участка № 327 по границе квартала № 16 Мишкинского сельского участкового лесничества;

далее граница лесничества идет от точки №1 до точки №32 участка № 328 по границе квартала № 25 Мишкинского участкового лесничества;

далее граница лесничества идет от точки №31 до точки №47 участка № 328 по границе квартала № 146 Мишкинского сельского участкового лесничества;

далее граница лесничества идет от точки №47 до точки №48 участка № 328 по границе квартала № 25 Мишкинского участкового лесничества;

далее граница лесничества идет от точки №47 до точки №48 участка № 328 по границе квартала № 146 Мишкинского сельского участкового лесничества;

далее граница лесничества идет от точки №48 до точки №1 участка № 328 по границе квартала № 25 Мишкинского участкового лесничества;

далее граница лесничества идет от точки №1 до точки №1 участка № 329 по границе квартала № 59 Бирского сельского участкового лесничества;

далее граница лесничества идет от точки №1 до точки №1 участка № 330 по границе квартала № 74 Мишкинского сельского участкового лесничества;

далее граница лесничества идет от точки №1 до точки №1 участка № 331 по границе квартала № 13 Бураевского сельского участкового лесничества;

далее граница лесничества идет от точки №1 до точки №123 участка № 332 по границе квартала № 13 Бирского участкового лесничества;

далее граница лесничества идет от точки №122 до точки №131 участка № 332 по границе квартала № 41 Бирского сельского участкового лесничества;

далее граница лесничества идет от точки №131 до точки №132 участка № 332 по границе квартала № 13 Бирского участкового лесничества;

далее граница лесничества идет от точки №131 до точки №132 участка № 332 по границе квартала № 41 Бирского сельского участкового лесничества;

далее граница лесничества идет от точки №132 до точки №1 участка № 332 по границе квартала № 13 Бирского участкового лесничества;

далее граница лесничества идет от точки №1 до точки №1 участка № 333 по границе квартала № 1 Бирского сельского участкового лесничества;

далее граница лесничества идет от точки №1 до точки №1 участка № 334 по границе квартала № 104 Мишкинского сельского участкового лесничества;

далее граница лесничества идет от точки №1 до точки №1 участка № 335 по границе квартала № 5 Бирского сельского участкового лесничества;

далее граница лесничества идет от точки №211 до точки №212 участка № 335 по границе квартала № 5 Бирского сельского участкового лесничества;

далее граница лесничества идет от точки №1 до точки №1 участка № 336 по границе квартала № 101 Мишкинского сельского участкового лесничества;

далее граница лесничества идет от точки №171 до точки №172 участка № 336 по границе квартала № 101 Мишкинского сельского участкового лесничества;

далее граница лесничества идет от точки №1 до точки №111 участка № 337 по границе квартала № 142 Калинниковского участкового лесничества;

далее граница лесничества идет от точки №110 до точки №118 участка № 337 по границе квартала № 49 Бирского сельского участкового лесничества;

далее граница лесничества идет от точки №118 до точки №119 участка № 337 по границе квартала № 142 Калинниковского участкового лесничества;

далее граница лесничества идет от точки №118 до точки №119 участка № 337 по границе квартала № 49 Бирского сельского участкового лесничества;

далее граница лесничества идет от точки №119 до точки №1 участка № 337 по границе квартала № 142 Калинниковского участкового лесничества;

далее граница лесничества идет от точки №1 до точки №1 участка № 338 по границе квартала № 43 Бураевского сельского участкового лесничества;

далее граница лесничества идет от точки №1 до точки №1 участка № 339 по границе квартала № 44 Мишкинского сельского участкового лесничества;

далее граница лесничества идет от точки №1 до точки №1 участка № 340 по границе кварталов № 53,33 Бирского сельского участкового лесничества;

далее граница лесничества идет от точки №1 до точки №1 участка № 341 по границе квартала № 45 Бураевского сельского участкового лесничества;

далее граница лесничества идет от точки №1 до точки №1 участка № 342 по границе кварталов № 75,76 Бураевского сельского участкового лесничества;

далее граница лесничества идет от точки №1 до точки №1 участка № 343 по границе кварталов № 15,32 Мишкинского сельского участкового лесничества;

далее граница лесничества идет от точки №1 до точки №30 участка № 344 по границе квартала № 128 Калинниковского участкового лесничества;

далее граница лесничества идет от точки №30 до точки №31 участка № 344 по границе квартала № 62 Бирского сельского участкового лесничества;

далее граница лесничества идет от точки №30 до точки №31 участка № 344 по границе квартала № 128 Калинниковского участкового лесничества;

далее граница лесничества идет от точки №31 до точки №33 участка № 344 по границе квартала № 62 Бирского сельского участкового лесничества;

далее граница лесничества идет от точки №32 до точки №1 участка № 344 по границе квартала № 128 Калинниковского участкового лесничества;

далее граница лесничества идет от точки №1 до точки №1 участка № 345 по границе квартала № 68 Бирского сельского участкового лесничества;

далее граница лесничества идет от точки №1 до точки №1 участка № 346 по границе квартала № 76 Бирского сельского участкового лесничества;

далее граница лесничества идет от точки №1 до точки №1 участка № 347 по границе квартала № 88 Бураевского сельского участкового лесничества;

далее граница лесничества идет от точки №1 до точки №1 участка № 348 по границе квартала № 61 Рефандинского участкового лесничества;

далее граница лесничества идет от точки №1 до точки №1 участка № 349 по границе квартала № 31 Бирского сельского участкового лесничества;

далее граница лесничества идет от точки №1 до точки №1 участка № 350 по границе кварталов № 127,112 Мишкинского сельского участкового лесничества;

далее граница лесничества идет от точки №136 до точки №137 участка № 350 по границе квартала № 112 Мишкинского сельского участкового лесничества;

далее граница лесничества идет от точки №1 до точки №1 участка № 351 по границе квартала № 84 Бураевского сельского участкового лесничества;

далее граница лесничества идет от точки №1 до точки №1 участка № 352 по границе квартала № 11 Бураевского сельского участкового лесничества;

далее граница лесничества идет от точки №1 до точки №1 участка № 353 по границе квартала № 55 Бураевского сельского участкового лесничества;

далее граница лесничества идет от точки №1 до точки №1 участка № 354 по границе квартала № 110 Мишкинского сельского участкового лесничества;

далее граница лесничества идет от точки №157 до точки №158 участка № 354 по границе квартала № 110 Мишкинского сельского участкового лесничества;

далее граница лесничества идет от точки №1 до точки №1 участка № 355 по границе квартала № 36 Бирского участкового лесничества;

далее граница лесничества идет от точки №1 до точки №1 участка № 356 по границе квартала № 52 Калинниковского участкового лесничества;

далее граница лесничества идет от точки №1 до точки №1 участка № 357 по границе квартала № 31 Бирского сельского участкового лесничества;

далее граница лесничества идет от точки №80 до точки №81 участка № 357 по границе квартала № 31 Бирского сельского участкового лесничества;

далее граница лесничества идет от точки №118 до точки №119 участка № 357 по границе квартала № 31 Бирского сельского участкового лесничества;

далее граница лесничества идет от точки №1 до точки №1 участка № 358 по границе квартала № 129 Бирского участкового лесничества;

далее граница лесничества идет от точки №1 до точки №1 участка № 359 по границе квартала № 37 Бирского участкового лесничества;

далее граница лесничества идет от точки №1 до точки №1 участка № 360 по границе квартала № 45 Бирского сельского участкового лесничества;

далее граница лесничества идет от точки №1 до точки №1 участка № 361 по границе квартала № 85 Бураевского сельского участкового лесничества;

далее граница лесничества идет от точки №1 до точки №4 участка № 362 по границе квартала № 143 Мишкинского сельского участкового лесничества;

далее граница лесничества идет от точки №4 до точки №5 участка № 362 по границе квартала № 18 Мишкинского участкового лесничества;

далее граница лесничества идет от точки №4 до точки №5 участка № 362 по границе квартала № 143 Мишкинского сельского участкового лесничества;

далее граница лесничества идет от точки №5 до точки №29 участка № 362 по границе квартала № 18 Мишкинского участкового лесничества;

далее граница лесничества идет от точки №28 до точки №1 участка № 362 по границе квартала № 143 Мишкинского сельского участкового лесничества;

далее граница лесничества идет от точки №1 до точки №1 участка № 363 по границе кварталов № 129,125 Мишкинского сельского участкового лесничества;

далее граница лесничества идет от точки №1 до точки №1 участка № 364 по границе квартала № 23 Мишкинского сельского участкового лесничества;

далее граница лесничества идет от точки №64 до точки №65 участка № 364 по границе квартала № 23 Мишкинского сельского участкового лесничества;

далее граница лесничества идет от точки №1 до точки №1 участка № 365 по границе квартала № 144 Калинниковского участкового лесничества;

далее граница лесничества идет от точки №1 до точки №1 участка № 366 по границе квартала № 106 Бирского участкового лесничества;

далее граница лесничества идет от точки №1 до точки №1 участка № 367 по границе квартала № 138 Мишкинского сельского участкового лесничества;

далее граница лесничества идет от точки №261 до точки №262 участка № 367 по границе квартала № 138 Мишкинского сельского участкового лесничества;

далее граница лесничества идет от точки №1 до точки №1 участка № 368 по границе кварталов № 54,35 Бураевского сельского участкового лесничества;

далее граница лесничества идет от точки №1 до точки №27 участка № 369 по границе квартала № 85 Мишкинского сельского участкового лесничества;

далее граница лесничества идет от точки №26 до точки №106 участка № 369 по границе квартала № 48 Бирского сельского участкового лесничества;

далее граница лесничества идет от точки №106 до точки №107 участка № 369 по границе квартала № 85 Мишкинского сельского участкового лесничества;

далее граница лесничества идет от точки №106 до точки №107 участка № 369 по границе квартала № 48 Бирского сельского участкового лесничества;

далее граница лесничества идет от точки №107 до точки №1 участка № 369 по границе квартала № 85 Мишкинского сельского участкового лесничества;

далее граница лесничества идет от точки №160 до точки №161 участка № 369 по границе квартала № 85 Мишкинского сельского участкового лесничества;

далее граница лесничества идет от точки №1 до точки №1 участка № 370 по границе квартала № 11 Бураевского сельского участкового лесничества;

далее граница лесничества идет от точки №1 до точки №1 участка № 371 по границе кварталов № 50,44,36 Мишкинского сельского участкового лесничества;

далее граница лесничества идет от точки №249 до точки №250 участка № 371 по границе квартала № 50 Мишкинского сельского участкового лесничества;

далее граница лесничества идет от точки №269 до точки №270 участка № 371 по границе квартала № 44 Мишкинского сельского участкового лесничества;

далее граница лесничества идет от точки №293 до точки №294 участка № 371 по границе квартала № 36 Мишкинского сельского участкового лесничества;

далее граница лесничества идет от точки №307 до точки №308 участка № 371 по границе квартала № 50 Мишкинского сельского участкового лесничества;

далее граница лесничества идет от точки №320 до точки №321 участка № 371 по границе квартала № 50 Мишкинского сельского участкового лесничества;

далее граница лесничества идет от точки №332 до точки №333 участка № 371 по границе квартала № 50 Мишкинского сельского участкового лесничества;

далее граница лесничества идет от точки №1 до точки №1 участка № 372 по границе квартала № 59 Бирского сельского участкового лесничества;

далее граница лесничества идет от точки №1 до точки №1 участка № 373 по границе квартала № 63 Бирского сельского участкового лесничества;

далее граница лесничества идет от точки №1 до точки №1 участка № 374 по границе квартала № 113 Мишкинского сельского участкового лесничества;

далее граница лесничества идет от точки №1 до точки №1 участка № 375 по границе квартала № 127 Мишкинского сельского участкового лесничества;

далее граница лесничества идет от точки №326 до точки №327 участка № 375 по границе квартала № 127 Мишкинского сельского участкового лесничества;

далее граница лесничества идет от точки №335 до точки №336 участка № 375 по границе квартала № 127 Мишкинского сельского участкового лесничества;

далее граница лесничества идет от точки №1 до точки №1 участка № 376 по границе квартала № 4 Мишкинского участкового лесничества;

далее граница лесничества идет от точки №1 до точки №1 участка № 377 по границе квартала № 52 Бураевского сельского участкового лесничества;

далее граница лесничества идет от точки №1 до точки №1 участка № 378 по границе квартала № 104 Мишкинского сельского участкового лесничества;

далее граница лесничества идет от точки №1 до точки №1 участка № 379 по границе квартала № 39 Калинниковского участкового лесничества;

далее граница лесничества идет от точки №1 до точки №1 участка № 380 по границе квартала № 6 Мишкинского сельского участкового лесничества;

далее граница лесничества идет от точки №1 до точки №1 участка № 381 по границе квартала № 81 Мишкинского сельского участкового лесничества;

далее граница лесничества идет от точки №161 до точки №162 участка № 381 по границе квартала № 81 Мишкинского сельского участкового лесничества;

далее граница лесничества идет от точки №198 до точки №199 участка № 381 по границе квартала № 81 Мишкинского сельского участкового лесничества;

далее граница лесничества идет от точки №1 до точки №1 участка № 382 по границе квартала № 49 Калинниковского участкового лесничества;

далее граница лесничества идет от точки №1 до точки №1 участка № 383 по границе квартала № 3 Забельского участкового лесничества;

далее граница лесничества идет от точки №1 до точки №1 участка № 384 по границе квартала № 53 Забельского участкового лесничества;

далее граница лесничества идет от точки №1 до точки №1 участка № 385 по границе квартала № 20 Бирского сельского участкового лесничества;

далее граница лесничества идет от точки №1 до точки №1 участка № 386 по границе квартала № 24 Бирского сельского участкового лесничества;

далее граница лесничества идет от точки №1 до точки №1 участка № 387 по границе квартала № 70 Бураевского участкового лесничества;

далее граница лесничества идет от точки №1 до точки №1 участка № 388 по границе квартала № 28 Бураевского сельского участкового лесничества;

далее граница лесничества идет от точки №1 до точки №12 участка № 389 по границе квартала № 75 Бирского сельского участкового лесничества;

далее граница лесничества идет от точки №11 до точки №32 участка № 389 по границе квартала № 136 Калинниковского участкового лесничества;

далее граница лесничества идет от точки №32 до точки №33 участка № 389 по границе квартала № 75 Бирского сельского участкового лесничества;

далее граница лесничества идет от точки №32 до точки №33 участка № 389 по границе квартала № 136 Калинниковского участкового лесничества;

далее граница лесничества идет от точки №33 до точки №51 участка № 389 по границе квартала № 75 Бирского сельского участкового лесничества;

далее граница лесничества идет от точки №50 до точки №73 участка № 389 по границе квартала № 136 Калинниковского участкового лесничества;

далее граница лесничества идет от точки №73 до точки №74 участка № 389 по границе квартала № 75 Бирского сельского участкового лесничества;

далее граница лесничества идет от точки №73 до точки №74 участка № 389 по границе квартала № 136 Калинниковского участкового лесничества;

далее граница лесничества идет от точки №74 до точки №1 участка № 389 по границе квартала № 75 Бирского сельского участкового лесничества;

далее граница лесничества идет от точки №1 до точки №1 участка № 390 по границе квартала № 21 Мишкинского сельского участкового лесничества;

далее граница лесничества идет от точки №1 до точки №1 участка № 391 по границе квартала № 145 Калинниковского участкового лесничества;

далее граница лесничества идет от точки №1 до точки №1 участка № 392 по границе квартала № 31 Мишкинского сельского участкового лесничества;

далее граница лесничества идет от точки №1 до точки №1 участка № 393 по границе квартала № 46 Бирского сельского участкового лесничества;

далее граница лесничества идет от точки №31 до точки №31 участка № 393 по границе квартала № 46 Бирского сельского участкового лесничества;

далее граница лесничества идет от точки №1 до точки №1 участка № 394 по границе кварталов № 65,64 Бураевского сельского участкового лесничества;

далее граница лесничества идет от точки №1 до точки №25 участка № 395 по границе квартала № 46 Калинниковского участкового лесничества;

далее граница лесничества идет от точки №24 до точки №31 участка № 395 по границе квартала № 28 Бирского сельского участкового лесничества;

далее граница лесничества идет от точки №31 до точки №32 участка № 395 по границе квартала № 46 Калинниковского участкового лесничества;

далее граница лесничества идет от точки №31 до точки №32 участка № 395 по границе квартала № 28 Бирского сельского участкового лесничества;

далее граница лесничества идет от точки №32 до точки №1 участка № 395 по границе квартала № 46 Калинниковского участкового лесничества;

далее граница лесничества идет от точки №1 до точки №1 участка № 396 по границе квартала № 49 Бураевского сельского участкового лесничества;

далее граница лесничества идет от точки №1 до точки №1 участка № 397 по границе квартала № 7 Бураевского сельского участкового лесничества;

далее граница лесничества идет от точки №1 до точки №1 участка № 398 по границе квартала № 74 Янтузовского участкового лесничества;

далее граница лесничества идет от точки №1 до точки №1 участка № 399 по границе кварталов № 122,117 Мишкинского сельского участкового лесничества;

далее граница лесничества идет от точки №1 до точки №1 участка № 400 по границе квартала № 69 Мишкинского сельского участкового лесничества;

далее граница лесничества идет от точки №1 до точки №1 участка № 401 по границе квартала № 138 Мишкинского сельского участкового лесничества;

далее граница лесничества идет от точки №314 до точки №314 участка № 401 по границе квартала № 138 Мишкинского сельского участкового лесничества;

далее граница лесничества идет от точки №328 до точки №328 участка № 401 по границе квартала № 138 Мишкинского сельского участкового лесничества;

далее граница лесничества идет от точки №1 до точки №1 участка № 402 по границе квартала № 18 Бураевского сельского участкового лесничества;

далее граница лесничества идет от точки №68 до точки №68 участка № 402 по границе квартала № 18 Бураевского сельского участкового лесничества;

далее граница лесничества идет от точки №1 до точки №41 участка № 403 по границе квартала № 79 Мишкинского сельского участкового лесничества;

далее граница лесничества идет от точки №41 до точки №42 участка № 403 по границе квартала № 48 Калинниковского участкового лесничества;

далее граница лесничества идет от точки №41 до точки №42 участка № 403 по границе квартала № 79 Мишкинского сельского участкового лесничества;

далее граница лесничества идет от точки №42 до точки №204 участка № 403 по границе квартала № 48 Калинниковского участкового лесничества;

далее граница лесничества идет от точки №203 до точки №1 участка № 403 по границе квартала № 79 Мишкинского сельского участкового лесничества;

далее граница лесничества идет от точки №1 до точки №1 участка № 404 по границе квартала № 78 Мишкинского сельского участкового лесничества;

далее граница лесничества идет от точки №1 до точки №1 участка № 405 по границе квартала № 40 Бирского сельского участкового лесничества;

далее граница лесничества идет от точки №1 до точки №1 участка № 406 по границе квартала № 41 Бураевского сельского участкового лесничества;

далее граница лесничества идет от точки №1 до точки №1 участка № 407 по границе квартала № 109 Мишкинского сельского участкового лесничества;

далее граница лесничества идет от точки №1 до точки №1 участка № 408 по границе квартала № 36 Бирского сельского участкового лесничества;

далее граница лесничества идет от точки №295 до точки №295 участка № 408 по границе квартала № 36 Бирского сельского участкового лесничества;

далее граница лесничества идет от точки №1 до точки №1 участка № 409 по границе квартала № 13 Бураевского сельского участкового лесничества;

далее граница лесничества идет от точки №85 до точки №85 участка № 409 по границе квартала № 13 Бураевского сельского участкового лесничества;

далее граница лесничества идет от точки №93 до точки №93 участка № 409 по границе квартала № 13 Бураевского сельского участкового лесничества;

далее граница лесничества идет от точки №1 до точки №1 участка № 410 по границе квартала № 8 Бирского сельского участкового лесничества;

далее граница лесничества идет от точки №1 до точки №88 участка № 411 по границе квартала № 151 Калинниковского участкового лесничества;

далее граница лесничества идет от точки №88 до точки №89 участка № 411 по границе квартала № 30 Бирского сельского участкового лесничества;

далее граница лесничества идет от точки №88 до точки №89 участка № 411 по границе квартала № 151 Калинниковского участкового лесничества;

далее граница лесничества идет от точки №89 до точки №92 участка № 411 по границе квартала № 30 Бирского сельского участкового лесничества;

далее граница лесничества идет от точки №91 до точки №1 участка № 411 по границе квартала № 151 Калинниковского участкового лесничества;

далее граница лесничества идет от точки №1 до точки №1 участка № 412 по границе квартала № 54 Бураевского сельского участкового лесничества;

далее граница лесничества идет от точки №1 до точки №14 участка № 413 по границе квартала № 40 Бураевского сельского участкового лесничества;

далее граница лесничества идет от точки №14 до точки №15 участка № 413 по границе квартала № 70 Бураевского участкового лесничества;

далее граница лесничества идет от точки №14 до точки №15 участка № 413 по границе квартала № 40 Бураевского сельского участкового лесничества;

далее граница лесничества идет от точки №15 до точки №17 участка № 413 по границе квартала № 70 Бураевского участкового лесничества;

далее граница лесничества идет от точки №16 до точки №32 участка № 413 по границе квартала № 40 Бураевского сельского участкового лесничества;

далее граница лесничества идет от точки №32 до точки №33 участка № 413 по границе квартала № 70 Бураевского участкового лесничества;

далее граница лесничества идет от точки №32 до точки №33 участка № 413 по границе квартала № 40 Бураевского сельского участкового лесничества;

далее граница лесничества идет от точки №33 до точки №34 участка № 413 по границе квартала № 70 Бураевского участкового лесничества;

далее граница лесничества идет от точки №33 до точки №42 участка № 413 по границе квартала № 40 Бураевского сельского участкового лесничества;

далее граница лесничества идет от точки №42 до точки №43 участка № 413 по границе квартала № 70 Бураевского участкового лесничества;

далее граница лесничества идет от точки №42 до точки №43 участка № 413 по границе квартала № 40 Бураевского сельского участкового лесничества;

далее граница лесничества идет от точки №43 до точки №45 участка № 413 по границе квартала № 70 Бураевского участкового лесничества;

далее граница лесничества идет от точки №44 до точки №49 участка № 413 по границе квартала № 40 Бураевского сельского участкового лесничества;

далее граница лесничества идет от точки №49 до точки №50 участка № 413 по границе квартала № 70 Бураевского участкового лесничества;

далее граница лесничества идет от точки №49 до точки №50 участка № 413 по границе квартала № 40 Бураевского сельского участкового лесничества;

далее граница лесничества идет от точки №50 до точки №52 участка № 413 по границе квартала № 70 Бураевского участкового лесничества;

далее граница лесничества идет от точки №51 до точки №67 участка № 413 по границе квартала № 40 Бураевского сельского участкового лесничества;

далее граница лесничества идет от точки №67 до точки №68 участка № 413 по границе квартала № 70 Бураевского участкового лесничества;

далее граница лесничества идет от точки №67 до точки №68 участка № 413 по границе квартала № 40 Бураевского сельского участкового лесничества;

далее граница лесничества идет от точки №68 до точки №73 участка № 413 по границе квартала № 70 Бураевского участкового лесничества;

далее граница лесничества идет от точки №72 до точки №1 участка № 413 по границе квартала № 40 Бураевского сельского участкового лесничества;

далее граница лесничества идет от точки №1 до точки №1 участка № 414 по границе квартала № 66 Бураевского сельского участкового лесничества;

далее граница лесничества идет от точки №1 до точки №1 участка № 415 по границе квартала № 101 Мишкинского сельского участкового лесничества;

далее граница лесничества идет от точки №1 до точки №1 участка № 416 по границе квартала № 68 Бураевского сельского участкового лесничества;

далее граница лесничества идет от точки №75 до точки №75 участка № 416 по границе квартала № 68 Бураевского сельского участкового лесничества;

далее граница лесничества идет от точки №1 до точки №1 участка № 417 по границе квартала № 146 Мишкинского сельского участкового лесничества;

далее граница лесничества идет от точки №1 до точки №1 участка № 418 по границе квартала № 4 Мишкинского сельского участкового лесничества;

далее граница лесничества идет от точки №1 до точки №2 участка № 419 по границе квартала № 78 Забельского участкового лесничества;

далее граница лесничества идет от точки №1 до точки №17 участка № 419 по границе квартала № 69 Бирского сельского участкового лесничества;

далее граница лесничества идет от точки №17 до точки №18 участка № 419 по границе квартала № 78 Забельского участкового лесничества;

далее граница лесничества идет от точки №17 до точки №18 участка № 419 по границе квартала № 69 Бирского сельского участкового лесничества;

далее граница лесничества идет от точки №18 до точки №1 участка № 419 по границе квартала № 78 Забельского участкового лесничества;

далее граница лесничества идет от точки №1 до точки №1 участка № 420 по границе квартала № 78 Мишкинского сельского участкового лесничества;

далее граница лесничества идет от точки №1 до точки №1 участка № 421 по границе квартала № 115 Мишкинского сельского участкового лесничества;

далее граница лесничества идет от точки №1 до точки №1 участка № 422 по границе квартала № 73 Бирского сельского участкового лесничества;

далее граница лесничества идет от точки №1 до точки №1 участка № 423 по границе квартала № 12 Бураевского сельского участкового лесничества;

далее граница лесничества идет от точки №1 до точки №1 участка № 424 по границе квартала № 2 Бураевского участкового лесничества;

далее граница лесничества идет от точки №1 до точки №1 участка № 425 по границе квартала № 48 Бирского сельского участкового лесничества;

далее граница лесничества идет от точки №1 до точки №1 участка № 426 по границе квартала № 4 Мишкинского сельского участкового лесничества;

далее граница лесничества идет от точки №127 до точки №127 участка № 426 по границе квартала № 4 Мишкинского сельского участкового лесничества;

далее граница лесничества идет от точки №1 до точки №1 участка № 427 по границе квартала № 15 Бирского сельского участкового лесничества;

далее граница лесничества идет от точки №1 до точки №1 участка № 428 по границе квартала № 21 Мишкинского сельского участкового лесничества;

далее граница лесничества идет от точки №1 до точки №1 участка № 429 по границе квартала № 52 Бирского сельского участкового лесничества;

далее граница лесничества идет от точки №1 до точки №1 участка № 430 по границе кварталов № 104,102 Мишкинского сельского участкового лесничества;

далее граница лесничества идет от точки №1 до точки №1 участка № 431 по границе квартала № 22 Мишкинского сельского участкового лесничества;

далее граница лесничества идет от точки №1 до точки №1 участка № 432 по границе квартала № 37 Бураевского сельского участкового лесничества;

далее граница лесничества идет от точки №1 до точки №5 участка № 433 по границе квартала № 79 Мишкинского сельского участкового лесничества;

далее граница лесничества идет от точки №5 до точки №6 участка № 433 по границе квартала № 28 Бирского сельского участкового лесничества;

далее граница лесничества идет от точки №5 до точки №6 участка № 433 по границе квартала № 79 Мишкинского сельского участкового лесничества;

далее граница лесничества идет от точки №6 до точки №9 участка № 433 по границе квартала № 28 Бирского сельского участкового лесничества;

далее граница лесничества идет от точки №8 до точки №22 участка № 433 по границе квартала № 79 Мишкинского сельского участкового лесничества;

далее граница лесничества идет от точки №22 до точки №23 участка № 433 по границе квартала № 28 Бирского сельского участкового лесничества;

далее граница лесничества идет от точки №22 до точки №23 участка № 433 по границе квартала № 79 Мишкинского сельского участкового лесничества;

далее граница лесничества идет от точки №23 до точки №26 участка № 433 по границе квартала № 28 Бирского сельского участкового лесничества;

далее граница лесничества идет от точки №25 до точки №46 участка № 433 по границе квартала № 79 Мишкинского сельского участкового лесничества;

далее граница лесничества идет от точки №46 до точки №47 участка № 433 по границе квартала № 28 Бирского сельского участкового лесничества;

далее граница лесничества идет от точки №46 до точки №47 участка № 433 по границе квартала № 79 Мишкинского сельского участкового лесничества;

далее граница лесничества идет от точки №47 до точки №187 участка № 433 по границе квартала № 28 Бирского сельского участкового лесничества;

далее граница лесничества идет от точки №186 до точки №1 участка № 433 по границе квартала № 79 Мишкинского сельского участкового лесничества;

далее граница лесничества идет от точки №200 до точки №200 участка № 433 по границе квартала № 28 Бирского сельского участкового лесничества;

далее граница лесничества идет от точки №199 до точки №200 участка № 433 по границе квартала № 79 Мишкинского сельского участкового лесничества;

далее граница лесничества идет от точки №201 до точки №201 участка № 433 по границе квартала № 28 Бирского сельского участкового лесничества;

далее граница лесничества идет от точки №200 до точки №204 участка № 433 по границе квартала № 79 Мишкинского сельского участкового лесничества;

далее граница лесничества идет от точки №205 до точки №205 участка № 433 по границе квартала № 28 Бирского сельского участкового лесничества;

далее граница лесничества идет от точки №204 до точки №205 участка № 433 по границе квартала № 79 Мишкинского сельского участкового лесничества;

далее граница лесничества идет от точки №206 до точки №208 участка № 433 по границе квартала № 28 Бирского сельского участкового лесничества;

далее граница лесничества идет от точки №207 до точки №209 участка № 433 по границе квартала № 79 Мишкинского сельского участкового лесничества;

далее граница лесничества идет от точки №199 до точки №200 участка № 433 по границе квартала № 28 Бирского сельского участкового лесничества;

далее граница лесничества идет от точки №199 до точки №200 участка № 433 по границе квартала № 79 Мишкинского сельского участкового лесничества;

далее граница лесничества идет от точки №1 до точки №1 участка № 434 по границе квартала № 36 Бирского сельского участкового лесничества;

далее граница лесничества идет от точки №1 до точки №1 участка № 435 по границе квартала № 47 Бирского участкового лесничества;

далее граница лесничества идет от точки №1 до точки №1 участка № 436 по границе квартала № 35 Мишкинского сельского участкового лесничества;

далее граница лесничества идет от точки №1 до точки №1 участка № 437 по границе квартала № 10 Мишкинского сельского участкового лесничества;

далее граница лесничества идет от точки №1 до точки №1 участка № 438 по границе квартала № 6 Мишкинского сельского участкового лесничества;

далее граница лесничества идет от точки №1 до точки №1 участка № 439 по границе квартала № 82 Бураевского сельского участкового лесничества;

далее граница лесничества идет от точки №1 до точки №1 участка № 440 по границе кварталов № 32,50 Бураевского сельского участкового лесничества;

далее граница лесничества идет от точки №1 до точки №4 участка № 441 по границе квартала № 23 Бирского сельского участкового лесничества;

далее граница лесничества идет от точки №4 до точки №5 участка № 441 по границе квартала № 129 Бирского участкового лесничества;

далее граница лесничества идет от точки №4 до точки №5 участка № 441 по границе квартала № 23 Бирского сельского участкового лесничества;

далее граница лесничества идет от точки №5 до точки №12 участка № 441 по границе квартала № 129 Бирского участкового лесничества;

далее граница лесничества идет от точки №11 до точки №53 участка № 441 по границе квартала № 23 Бирского сельского участкового лесничества;

далее граница лесничества идет от точки №53 до точки №54 участка № 441 по границе квартала № 129 Бирского участкового лесничества;

далее граница лесничества идет от точки №53 до точки №54 участка № 441 по границе квартала № 23 Бирского сельского участкового лесничества;

далее граница лесничества идет от точки №54 до точки №63 участка № 441 по границе квартала № 129 Бирского участкового лесничества;

далее граница лесничества идет от точки №62 до точки №1 участка № 441 по границе квартала № 23 Бирского сельского участкового лесничества;

далее граница лесничества идет от точки №1 до точки №1 участка № 442 по границе кварталов № 47,63 Бирского сельского участкового лесничества;

далее граница лесничества идет от точки №1 до точки №48 участка № 443 по границе квартала № 43 Бураевского участкового лесничества;

далее граница лесничества идет от точки №47 до точки №57 участка № 443 по границе квартала № 16 Бураевского сельского участкового лесничества;

далее граница лесничества идет от точки №57 до точки №58 участка № 443 по границе квартала № 43 Бураевского участкового лесничества;

далее граница лесничества идет от точки №57 до точки №58 участка № 443 по границе квартала № 16 Бураевского сельского участкового лесничества;

далее граница лесничества идет от точки №58 до точки №1 участка № 443 по границе квартала № 43 Бураевского участкового лесничества;

далее граница лесничества идет от точки №1 до точки №1 участка № 444 по границе квартала № 6 Мишкинского сельского участкового лесничества;

далее граница лесничества идет от точки №1 до точки №44 участка № 445 по границе квартала № 57 Мишкинского сельского участкового лесничества;

далее граница лесничества идет от точки №44 до точки №45 участка № 445 по границе квартала № 9 Бирского сельского участкового лесничества;

далее граница лесничества идет от точки №44 до точки №45 участка № 445 по границе квартала № 57 Мишкинского сельского участкового лесничества;

далее граница лесничества идет от точки №45 до точки №75 участка № 445 по границе квартала № 9 Бирского сельского участкового лесничества;

далее граница лесничества идет от точки №74 до точки №1 участка № 445 по границе квартала № 57 Мишкинского сельского участкового лесничества;

далее граница лесничества идет от точки №1 до точки №1 участка № 446 по границе квартала № 140 Мишкинского сельского участкового лесничества;

далее граница лесничества идет от точки №96 до точки №96 участка № 446 по границе квартала № 140 Мишкинского сельского участкового лесничества;

далее граница лесничества идет от точки №1 до точки №1 участка № 447 по границе квартала № 62 Бирского сельского участкового лесничества;

далее граница лесничества идет от точки №1 до точки №1 участка № 448 по границе квартала № 82 Бураевского сельского участкового лесничества;

далее граница лесничества идет от точки №1 до точки №1 участка № 449 по границе квартала № 32 Мишкинского сельского участкового лесничества;

далее граница лесничества идет от точки №1 до точки №1 участка № 450 по границе кварталов № 43,42 Бирского сельского участкового лесничества;

далее граница лесничества идет от точки №1 до точки №1 участка № 451 по границе квартала № 31 Мишкинского сельского участкового лесничества;

далее граница лесничества идет от точки №161 до точки №161 участка № 451 по границе квартала № 31 Мишкинского сельского участкового лесничества;

далее граница лесничества идет от точки №1 до точки №1 участка № 452 по границе квартала № 82 Забельского участкового лесничества;

далее граница лесничества идет от точки №1 до точки №1 участка № 453 по границе квартала № 142 Мишкинского сельского участкового лесничества;

далее граница лесничества идет от точки №1 до точки №1 участка № 454 по границе квартала № 114 Мишкинского сельского участкового лесничества;

далее граница лесничества идет от точки №1 до точки №1 участка № 455 по границе квартала № 54 Бураевского сельского участкового лесничества;

далее граница лесничества идет от точки №1 до точки №1 участка № 456 по границе квартала № 46 Бураевского сельского участкового лесничества;

далее граница лесничества идет от точки №1 до точки №1 участка № 457 по границе квартала № 68 Бирского сельского участкового лесничества;

далее граница лесничества идет от точки №1 до точки №1 участка № 458 по границе квартала № 43 Бураевского сельского участкового лесничества;

далее граница лесничества идет от точки №1 до точки №1 участка № 459 по границе квартала № 13 Бирского сельского участкового лесничества;

далее граница лесничества идет от точки №1 до точки №1 участка № 460 по границе квартала № 63 Бирского сельского участкового лесничества;

далее граница лесничества идет от точки №1 до точки №1 участка № 461 по границе квартала № 40 Мишкинского сельского участкового лесничества;

далее граница лесничества идет от точки №1 до точки №1 участка № 462 по границе квартала № 73 Мишкинского сельского участкового лесничества;

далее граница лесничества идет от точки №195 до точки №195 участка № 462 по границе квартала № 73 Мишкинского сельского участкового лесничества;

далее граница лесничества идет от точки №1 до точки №1 участка № 463 по границе квартала № 34 Бирского участкового лесничества;

далее граница лесничества идет от точки №1 до точки №1 участка № 464 по границе квартала № 112 Мишкинского сельского участкового лесничества;

далее граница лесничества идет от точки №1 до точки №1 участка № 465 по границе квартала № 16 Бураевского сельского участкового лесничества;

далее граница лесничества идет от точки №1 до точки №1 участка № 466 по границе квартала № 78 Мишкинского сельского участкового лесничества;

далее граница лесничества идет от точки №1 до точки №1 участка № 467 по границе квартала № 124 Мишкинского сельского участкового лесничества;

далее граница лесничества идет от точки №213 до точки №213 участка № 467 по границе квартала № 124 Мишкинского сельского участкового лесничества;

далее граница лесничества идет от точки №1 до точки №1 участка № 468 по границе квартала № 101 Мишкинского сельского участкового лесничества;

далее граница лесничества идет от точки №1 до точки №1 участка № 469 по границе квартала № 53 Мишкинского сельского участкового лесничества;

далее граница лесничества идет от точки №1 до точки №1 участка № 470 по границе квартала № 1 Бураевского сельского участкового лесничества;

далее граница лесничества идет от точки №1 до точки №1 участка № 471 по границе квартала № 62 Забельского участкового лесничества;

далее граница лесничества идет от точки №1 до точки №1 участка № 472 по границе квартала № 108 Мишкинского сельского участкового лесничества;

далее граница лесничества идет от точки №1 до точки №1 участка № 473 по границе квартала № 35 Бирского участкового лесничества;

далее граница лесничества идет от точки №1 до точки №1 участка № 474 по границе квартала № 33 Мишкинского сельского участкового лесничества;

далее граница лесничества идет от точки №181 до точки №181 участка № 474 по границе квартала № 33 Мишкинского сельского участкового лесничества;

далее граница лесничества идет от точки №1 до точки №1 участка № 475 по границе квартала № 3 Мишкинского сельского участкового лесничества;

далее граница лесничества идет от точки №1 до точки №1 участка № 476 по границе квартала № 81 Мишкинского сельского участкового лесничества;

далее граница лесничества идет от точки №128 до точки №128 участка № 476 по границе квартала № 81 Мишкинского сельского участкового лесничества;

далее граница лесничества идет от точки №156 до точки №156 участка № 476 по границе квартала № 81 Мишкинского сельского участкового лесничества;

далее граница лесничества идет от точки №1 до точки №1 участка № 477 по границе квартала № 49 Мишкинского сельского участкового лесничества;

далее граница лесничества идет от точки №77 до точки №77 участка № 477 по границе квартала № 49 Мишкинского сельского участкового лесничества;

далее граница лесничества идет от точки №1 до точки №1 участка № 478 по границе квартала № 27 Бирского сельского участкового лесничества;

далее граница лесничества идет от точки №1 до точки №1 участка № 479 по границе квартала № 138 Мишкинского сельского участкового лесничества;

далее граница лесничества идет от точки №231 до точки №231 участка № 479 по границе квартала № 138 Мишкинского сельского участкового лесничества;

далее граница лесничества идет от точки №1 до точки №1 участка № 480 по границе квартала № 40 Бураевского сельского участкового лесничества;

далее граница лесничества идет от точки №1 до точки №1 участка № 481 по границе квартала № 16 Бураевского сельского участкового лесничества;

далее граница лесничества идет от точки №92 до точки №92 участка № 481 по границе квартала № 16 Бураевского сельского участкового лесничества;

далее граница лесничества идет от точки №1 до точки №1 участка № 482 по границе квартала № 134 Мишкинского сельского участкового лесничества;

далее граница лесничества идет от точки №1 до точки №1 участка № 483 по границе квартала № 126 Мишкинского сельского участкового лесничества;

далее граница лесничества идет от точки №1 до точки №1 участка № 484 по границе квартала № 69 Мишкинского сельского участкового лесничества;

далее граница лесничества идет от точки №1 до точки №1 участка № 485 по границе квартала № 63 Бирского сельского участкового лесничества;

далее граница лесничества идет от точки №1 до точки №1 участка № 486 по границе квартала № 1 Бураевского сельского участкового лесничества;

далее граница лесничества идет от точки №39 до точки №39 участка № 486 по границе квартала № 1 Бураевского сельского участкового лесничества;

далее граница лесничества идет от точки №1 до точки №1 участка № 487 по границе квартала № 40 Забельского участкового лесничества;

далее граница лесничества идет от точки №1 до точки №1 участка № 488 по границе квартала № 56 Бураевского сельского участкового лесничества;

далее граница лесничества идет от точки №1 до точки №1 участка № 489 по границе квартала № 13 Бирского сельского участкового лесничества;

далее граница лесничества идет от точки №1 до точки №32 участка № 490 по границе квартала № 128 Калинниковского участкового лесничества;

далее граница лесничества идет от точки №32 до точки №33 участка № 490 по границе квартала № 62 Бирского сельского участкового лесничества;

далее граница лесничества идет от точки №32 до точки №33 участка № 490 по границе квартала № 128 Калинниковского участкового лесничества;

далее граница лесничества идет от точки №33 до точки №47 участка № 490 по границе квартала № 62 Бирского сельского участкового лесничества;

далее граница лесничества идет от точки №46 до точки №1 участка № 490 по границе квартала № 128 Калинниковского участкового лесничества;

далее граница лесничества идет от точки №1 до точки №1 участка № 491 по границе кварталов № 55,52 Бураевского сельского участкового лесничества;

далее граница лесничества идет от точки №1 до точки №1 участка № 492 по границе квартала № 64 Забельского участкового лесничества;

далее граница лесничества идет от точки №1 до точки №1 участка № 493 по границе квартала № 31 Бирского сельского участкового лесничества;

далее граница лесничества идет от точки №1 до точки №1 участка № 494 по границе квартала № 44 Мишкинского сельского участкового лесничества;

далее граница лесничества идет от точки №1 до точки №1 участка № 495 по границе квартала № 34 Бирского сельского участкового лесничества;

далее граница лесничества идет от точки №1 до точки №1 участка № 496 по границе квартала № 74 Бирского сельского участкового лесничества;

далее граница лесничества идет от точки №1 до точки №1 участка № 497 по границе квартала № 33 Бирского сельского участкового лесничества;

далее граница лесничества идет от точки №1 до точки №1 участка № 498 по границе квартала № 58 Бирского сельского участкового лесничества;

далее граница лесничества идет от точки №1 до точки №1 участка № 499 по границе квартала № 42 Бураевского сельского участкового лесничества;

далее граница лесничества идет от точки №1 до точки №1 участка № 500 по границе квартала № 19 Мишкинского сельского участкового лесничества;

далее граница лесничества идет от точки №1 до точки №1 участка № 501 по границе квартала № 76 Бирского сельского участкового лесничества;

далее граница лесничества идет от точки №1 до точки №1 участка № 502 по границе квартала № 63 Бураевского сельского участкового лесничества;

далее граница лесничества идет от точки №1 до точки №1 участка № 503 по границе квартала № 56 Бирского сельского участкового лесничества;

далее граница лесничества идет от точки №1 до точки №1 участка № 504 по границе квартала № 60 Бирского сельского участкового лесничества;

далее граница лесничества идет от точки №1 до точки №1 участка № 505 по границе квартала № 54 Мишкинского сельского участкового лесничества;

далее граница лесничества идет от точки №1 до точки №1 участка № 506 по границе квартала № 120 Мишкинского сельского участкового лесничества;

далее граница лесничества идет от точки №1 до точки №1 участка № 507 по границе квартала № 1 Бураевского сельского участкового лесничества;

далее граница лесничества идет от точки №1 до точки №1 участка № 508 по границе квартала № 10 Бирского сельского участкового лесничества;

далее граница лесничества идет от точки №1 до точки №1 участка № 509 по границе квартала № 74 Бирского сельского участкового лесничества;

далее граница лесничества идет от точки №1 до точки №1 участка № 510 по границе квартала № 3 Рефандинского участкового лесничества;

далее граница лесничества идет от точки №1 до точки №1 участка № 511 по границе квартала № 140 Мишкинского сельского участкового лесничества;

далее граница лесничества идет от точки №1 до точки №1 участка № 512 по границе квартала № 41 Мишкинского сельского участкового лесничества;

далее граница лесничества идет от точки №1 до точки №1 участка № 513 по границе квартала № 9 Бураевского сельского участкового лесничества;

далее граница лесничества идет от точки №1 до точки №1 участка № 514 по границе квартала № 79 Мишкинского сельского участкового лесничества;

далее граница лесничества идет от точки №1 до точки №1 участка № 515 по границе квартала № 13 Бураевского сельского участкового лесничества;

далее граница лесничества идет от точки №1 до точки №1 участка № 516 по границе квартала № 133 Мишкинского сельского участкового лесничества;

далее граница лесничества идет от точки №1 до точки №1 участка № 517 по границе квартала № 20 Бураевского сельского участкового лесничества;

далее граница лесничества идет от точки №1 до точки №1 участка № 518 по границе квартала № 38 Бураевского сельского участкового лесничества;

далее граница лесничества идет от точки №1 до точки №1 участка № 519 по границе кварталов № 47,63 Бирского сельского участкового лесничества;

далее граница лесничества идет от точки №1 до точки №1 участка № 520 по границе квартала № 116 Мишкинского сельского участкового лесничества;

далее граница лесничества идет от точки №1 до точки №1 участка № 521 по границе кварталов № 39,67 Бураевского сельского участкового лесничества;

далее граница лесничества идет от точки №1 до точки №1 участка № 522 по границе кварталов № 108,111 Мишкинского сельского участкового лесничества;

далее граница лесничества идет от точки №1 до точки №1 участка № 523 по границе квартала № 87 Бураевского сельского участкового лесничества;

далее граница лесничества идет от точки №1 до точки №1 участка № 524 по границе квартала № 71 Бураевского участкового лесничества;

далее граница лесничества идет от точки №1 до точки №1 участка № 525 по границе квартала № 75 Бирского сельского участкового лесничества;

далее граница лесничества идет от точки №1 до точки №1 участка № 526 по границе квартала № 78 Бураевского сельского участкового лесничества;

далее граница лесничества идет от точки №1 до точки №1 участка № 527 по границе квартала № 37 Бураевского сельского участкового лесничества;

далее граница лесничества идет от точки №1 до точки №1 участка № 528 по границе квартала № 71 Бураевского участкового лесничества;

далее граница лесничества идет от точки №1 до точки №1 участка № 529 по границе квартала № 1 Бураевского сельского участкового лесничества;

далее граница лесничества идет от точки №1 до точки №1 участка № 530 по границе кварталов № 20,19 Бирского сельского участкового лесничества;

далее граница лесничества идет от точки №1 до точки №1 участка № 531 по границе квартала № 104 Мишкинского сельского участкового лесничества;

далее граница лесничества идет от точки №126 до точки №126 участка № 531 по границе квартала № 104 Мишкинского сельского участкового лесничества;

далее граница лесничества идет от точки №1 до точки №1 участка № 532 по границе квартала № 52 Бураевского сельского участкового лесничества;

далее граница лесничества идет от точки №1 до точки №1 участка № 533 по границе квартала № 127 Мишкинского сельского участкового лесничества;

далее граница лесничества идет от точки №1 до точки №1 участка № 534 по границе квартала № 23 Рефандинского участкового лесничества;

далее граница лесничества идет от точки №1 до точки №1 участка № 535 по границе квартала № 87 Бураевского сельского участкового лесничества;

далее граница лесничества идет от точки №1 до точки №56 участка № 536 по границе кварталов № 76,77 Мишкинского сельского участкового лесничества;

далее граница лесничества идет от точки №55 до точки №60 участка № 536 по границе квартала № 28 Бирского сельского участкового лесничества;

далее граница лесничества идет от точки №60 до точки №61 участка № 536 по границе квартала № 77 Мишкинского сельского участкового лесничества;

далее граница лесничества идет от точки №60 до точки №61 участка № 536 по границе квартала № 28 Бирского сельского участкового лесничества;

далее граница лесничества идет от точки №61 до точки №63 участка № 536 по границе квартала № 77 Мишкинского сельского участкового лесничества;

далее граница лесничества идет от точки №62 до точки №68 участка № 536 по границе квартала № 28 Бирского сельского участкового лесничества;

далее граница лесничества идет от точки №68 до точки №69 участка № 536 по границе квартала № 77 Мишкинского сельского участкового лесничества;

далее граница лесничества идет от точки №68 до точки №69 участка № 536 по границе квартала № 28 Бирского сельского участкового лесничества;

далее граница лесничества идет от точки №69 до точки №79 участка № 536 по границе квартала № 77 Мишкинского сельского участкового лесничества;

далее граница лесничества идет от точки №78 до точки №100 участка № 536 по границе квартала № 28 Бирского сельского участкового лесничества;

далее граница лесничества идет от точки №100 до точки №101 участка № 536 по границе квартала № 76 Мишкинского сельского участкового лесничества;

далее граница лесничества идет от точки №100 до точки №101 участка № 536 по границе квартала № 28 Бирского сельского участкового лесничества;

далее граница лесничества идет от точки №101 до точки №1 участка № 536 по границе квартала № 76 Мишкинского сельского участкового лесничества;

далее граница лесничества идет от точки №1 до точки №1 участка № 537 по границе квартала № 112 Мишкинского сельского участкового лесничества;

далее граница лесничества идет от точки №1 до точки №1 участка № 538 по границе квартала № 63 Бураевского сельского участкового лесничества;

далее граница лесничества идет от точки №1 до точки №1 участка № 539 по границе квартала № 10 Мишкинского сельского участкового лесничества;

далее граница лесничества идет от точки №1 до точки №1 участка № 540 по границе квартала № 81 Мишкинского сельского участкового лесничества;

далее граница лесничества идет от точки №1 до точки №1 участка № 541 по границе квартала № 106 Мишкинского сельского участкового лесничества;

далее граница лесничества идет от точки №1 до точки №1 участка № 542 по границе кварталов № 133,134 Мишкинского сельского участкового лесничества;

далее граница лесничества идет от точки №1 до точки №1 участка № 543 по границе квартала № 95 Мишкинского сельского участкового лесничества;

далее граница лесничества идет от точки №66 до точки №66 участка № 543 по границе квартала № 95 Мишкинского сельского участкового лесничества;

далее граница лесничества идет от точки №1 до точки №1 участка № 544 по границе квартала № 3 Мишкинского сельского участкового лесничества;

далее граница лесничества идет от точки №1 до точки №1 участка № 545 по границе квартала № 62 Бирского сельского участкового лесничества;

далее граница лесничества идет от точки №1 до точки №1 участка № 546 по границе квартала № 19 Бирского сельского участкового лесничества;

далее граница лесничества идет от точки №1 до точки №1 участка № 547 по границе квартала № 1 Мишкинского сельского участкового лесничества;

далее граница лесничества идет от точки №1 до точки №1 участка № 548 по границе квартала № 33 Бирского сельского участкового лесничества;

далее граница лесничества идет от точки №1 до точки №1 участка № 549 по границе квартала № 18 Бураевского сельского участкового лесничества;

далее граница лесничества идет от точки №1 до точки №1 участка № 550 по границе квартала № 143 Мишкинского сельского участкового лесничества;

далее граница лесничества идет от точки №1 до точки №1 участка № 551 по границе квартала № 53 Рефандинского участкового лесничества;

далее граница лесничества идет от точки №1 до точки №1 участка № 552 по границе квартала № 66 Бураевского сельского участкового лесничества;

далее граница лесничества идет от точки №1 до точки №1 участка № 553 по границе кварталов № 36,31 Бирского сельского участкового лесничества;

далее граница лесничества идет от точки №1 до точки №1 участка № 554 по границе квартала № 140 Мишкинского сельского участкового лесничества;

далее граница лесничества идет от точки №132 до точки №132 участка № 554 по границе квартала № 140 Мишкинского сельского участкового лесничества;

далее граница лесничества идет от точки №1 до точки №1 участка № 555 по границе квартала № 7 Мишкинского сельского участкового лесничества;

далее граница лесничества идет от точки №85 до точки №85 участка № 555 по границе квартала № 7 Мишкинского сельского участкового лесничества;

далее граница лесничества идет от точки №107 до точки №107 участка № 555 по границе квартала № 7 Мишкинского сельского участкового лесничества;

далее граница лесничества идет от точки №113 до точки №113 участка № 555 по границе квартала № 7 Мишкинского сельского участкового лесничества;

далее граница лесничества идет от точки №1 до точки №1 участка № 556 по границе квартала № 121 Мишкинского сельского участкового лесничества;

далее граница лесничества идет от точки №1 до точки №1 участка № 557 по границе квартала № 75 Бирского сельского участкового лесничества;

далее граница лесничества идет от точки №1 до точки №1 участка № 558 по границе квартала № 78 Мишкинского сельского участкового лесничества;

далее граница лесничества идет от точки №1 до точки №1 участка № 559 по границе квартала № 35 Бураевского сельского участкового лесничества;

далее граница лесничества идет от точки №1 до точки №1 участка № 560 по границе квартала № 33 Мишкинского сельского участкового лесничества;

далее граница лесничества идет от точки №1 до точки №1 участка № 561 по границе квартала № 3 Бураевского сельского участкового лесничества;

далее граница лесничества идет от точки №1 до точки №1 участка № 562 по границе квартала № 54 Калинниковского участкового лесничества;

далее граница лесничества идет от точки №1 до точки №1 участка № 563 по границе квартала № 56 Бураевского сельского участкового лесничества;

далее граница лесничества идет от точки №1 до точки №1 участка № 564 по границе квартала № 141 Мишкинского сельского участкового лесничества;

далее граница лесничества идет от точки №1 до точки №1 участка № 565 по границе квартала № 1 Бураевского сельского участкового лесничества;

далее граница лесничества идет от точки №1 до точки №1 участка № 566 по границе квартала № 4 Рефандинского участкового лесничества;

далее граница лесничества идет от точки №1 до точки №1 участка № 567 по границе квартала № 64 Бураевского участкового лесничества;

далее граница лесничества идет от точки №1 до точки №1 участка № 568 по границе квартала № 13 Бураевского сельского участкового лесничества;

далее граница лесничества идет от точки №80 до точки №80 участка № 568 по границе квартала № 13 Бураевского сельского участкового лесничества;

далее граница лесничества идет от точки №1 до точки №1 участка № 569 по границе квартала № 78 Мишкинского сельского участкового лесничества;

далее граница лесничества идет от точки №1 до точки №1 участка № 570 по границе квартала № 9 Бирского сельского участкового лесничества;

далее граница лесничества идет от точки №150 до точки №150 участка № 570 по границе квартала № 9 Бирского сельского участкового лесничества;

далее граница лесничества идет от точки №168 до точки №168 участка № 570 по границе квартала № 9 Бирского сельского участкового лесничества;

далее граница лесничества идет от точки №1 до точки №1 участка № 571 по границе квартала № 3 Бураевского сельского участкового лесничества;

далее граница лесничества идет от точки №47 до точки №47 участка № 571 по границе квартала № 3 Бураевского сельского участкового лесничества;

далее граница лесничества идет от точки №1 до точки №1 участка № 572 по границе квартала № 7 Бураевского сельского участкового лесничества;

далее граница лесничества идет от точки №1 до точки №1 участка № 573 по границе квартала № 13 Бирского сельского участкового лесничества;

далее граница лесничества идет от точки №1 до точки №1 участка № 574 по границе квартала № 113 Мишкинского сельского участкового лесничества;

далее граница лесничества идет от точки №56 до точки №56 участка № 574 по границе квартала № 113 Мишкинского сельского участкового лесничества;

далее граница лесничества идет от точки №1 до точки №1 участка № 575 по границе кварталов № 59,140 Мишкинского сельского участкового лесничества;

далее граница лесничества идет от точки №1 до точки №1 участка № 576 по границе квартала № 75 Мишкинского сельского участкового лесничества;

далее граница лесничества идет от точки №1 до точки №1 участка № 577 по границе квартала № 21 Мишкинского сельского участкового лесничества;

далее граница лесничества идет от точки №1 до точки №1 участка № 578 по границе кварталов № 53,74 Бураевского сельского участкового лесничества;

далее граница лесничества идет от точки №1 до точки №1 участка № 579 по границе кварталов № 14,6 Мишкинского сельского участкового лесничества;

далее граница лесничества идет от точки №1 до точки №1 участка № 580 по границе квартала № 42 Бураевского сельского участкового лесничества;

далее граница лесничества идет от точки №1 до точки №1 участка № 581 по границе квартала № 42 Бирского сельского участкового лесничества;

далее граница лесничества идет от точки №1 до точки №1 участка № 582 по границе квартала № 17 Мишкинского сельского участкового лесничества;

далее граница лесничества идет от точки №1 до точки №1 участка № 583 по границе квартала № 140 Мишкинского сельского участкового лесничества;

далее граница лесничества идет от точки №1 до точки №1 участка № 584 по границе квартала № 45 Бирского сельского участкового лесничества;

далее граница лесничества идет от точки №1 до точки №1 участка № 585 по границе квартала № 112 Мишкинского сельского участкового лесничества;

далее граница лесничества идет от точки №1 до точки №1 участка № 586 по границе квартала № 68 Мишкинского сельского участкового лесничества;

далее граница лесничества идет от точки №1 до точки №1 участка № 587 по границе квартала № 125 Мишкинского сельского участкового лесничества;

далее граница лесничества идет от точки №1 до точки №1 участка № 588 по границе квартала № 113 Мишкинского сельского участкового лесничества;

далее граница лесничества идет от точки №1 до точки №1 участка № 589 по границе квартала № 66 Бирского участкового лесничества;

далее граница лесничества идет от точки №1 до точки №1 участка № 590 по границе квартала № 18 Бураевского сельского участкового лесничества;

далее граница лесничества идет от точки №1 до точки №1 участка № 591 по границе квартала № 41 Бураевского сельского участкового лесничества;

далее граница лесничества идет от точки №1 до точки №1 участка № 592 по границе квартала № 43 Бирского сельского участкового лесничества;

далее граница лесничества идет от точки №1 до точки №1 участка № 593 по границе квартала № 30 Забельского участкового лесничества;

далее граница лесничества идет от точки №1 до точки №1 участка № 594 по границе квартала № 20 Бураевского сельского участкового лесничества;

далее граница лесничества идет от точки №1 до точки №1 участка № 595 по границе квартала № 81 Мишкинского сельского участкового лесничества;

далее граница лесничества идет от точки №1 до точки №14 участка № 596 по границе квартала № 25 Рефандинского участкового лесничества;

далее граница лесничества идет от точки №14 до точки №15 участка № 596 по границе квартала № 124 Мишкинского сельского участкового лесничества;

далее граница лесничества идет от точки №14 до точки №15 участка № 596 по границе квартала № 25 Рефандинского участкового лесничества;

далее граница лесничества идет от точки №15 до точки №27 участка № 596 по границе квартала № 124 Мишкинского сельского участкового лесничества;

далее граница лесничества идет от точки №26 до точки №61 участка № 596 по границе квартала № 25 Рефандинского участкового лесничества;

далее граница лесничества идет от точки №61 до точки №62 участка № 596 по границе квартала № 124 Мишкинского сельского участкового лесничества;

далее граница лесничества идет от точки №61 до точки №62 участка № 596 по границе квартала № 25 Рефандинского участкового лесничества;

далее граница лесничества идет от точки №62 до точки №66 участка № 596 по границе квартала № 124 Мишкинского сельского участкового лесничества;

далее граница лесничества идет от точки №65 до точки №90 участка № 596 по границе квартала № 25 Рефандинского участкового лесничества;

далее граница лесничества идет от точки №90 до точки №91 участка № 596 по границе квартала № 124 Мишкинского сельского участкового лесничества;

далее граница лесничества идет от точки №90 до точки №91 участка № 596 по границе квартала № 25 Рефандинского участкового лесничества;

далее граница лесничества идет от точки №91 до точки №98 участка № 596 по границе квартала № 124 Мишкинского сельского участкового лесничества;

далее граница лесничества идет от точки №97 до точки №98 участка № 596 по границе квартала № 25 Рефандинского участкового лесничества;

далее граница лесничества идет от точки №98 до точки №99 участка № 596 по границе квартала № 124 Мишкинского сельского участкового лесничества;

далее граница лесничества идет от точки №98 до точки №99 участка № 596 по границе квартала № 25 Рефандинского участкового лесничества;

далее граница лесничества идет от точки №99 до точки №105 участка № 596 по границе квартала № 124 Мишкинского сельского участкового лесничества;

далее граница лесничества идет от точки №104 до точки №106 участка № 596 по границе квартала № 25 Рефандинского участкового лесничества;

далее граница лесничества идет от точки №106 до точки №107 участка № 596 по границе квартала № 124 Мишкинского сельского участкового лесничества;

далее граница лесничества идет от точки №106 до точки №107 участка № 596 по границе квартала № 25 Рефандинского участкового лесничества;

далее граница лесничества идет от точки №107 до точки №113 участка № 596 по границе квартала № 124 Мишкинского сельского участкового лесничества;

далее граница лесничества идет от точки №112 до точки №1 участка № 596 по границе квартала № 25 Рефандинского участкового лесничества;

далее граница лесничества идет от точки №1 до точки №1 участка № 597 по границе квартала № 19 Бураевского сельского участкового лесничества;

далее граница лесничества идет от точки №1 до точки №1 участка № 598 по границе кварталов № 75,53 Бураевского сельского участкового лесничества;

далее граница лесничества идет от точки №1 до точки №1 участка № 599 по границе квартала № 115 Мишкинского сельского участкового лесничества;

далее граница лесничества идет от точки №1 до точки №1 участка № 600 по границе квартала № 127 Мишкинского сельского участкового лесничества;

далее граница лесничества идет от точки №113 до точки №113 участка № 600 по границе квартала № 127 Мишкинского сельского участкового лесничества;

далее граница лесничества идет от точки №1 до точки №1 участка № 601 по границе квартала № 43 Бураевского сельского участкового лесничества;

далее граница лесничества идет от точки №1 до точки №1 участка № 602 по границе квартала № 63 Бирского сельского участкового лесничества;

далее граница лесничества идет от точки №67 до точки №67 участка № 602 по границе квартала № 63 Бирского сельского участкового лесничества;

далее граница лесничества идет от точки №1 до точки №1 участка № 603 по границе кварталов № 146,73 Мишкинского сельского участкового лесничества;

далее граница лесничества идет от точки №1 до точки №1 участка № 604 по границе кварталов № 14,7,9 Мишкинского сельского участкового лесничества;

далее граница лесничества идет от точки №1 до точки №1 участка № 605 по границе квартала № 127 Мишкинского сельского участкового лесничества;

далее граница лесничества идет от точки №146 до точки №146 участка № 605 по границе квартала № 127 Мишкинского сельского участкового лесничества;

далее граница лесничества идет от точки №164 до точки №164 участка № 605 по границе квартала № 127 Мишкинского сельского участкового лесничества;

далее граница лесничества идет от точки №1 до точки №1 участка № 606 по границе квартала № 51 Калинниковского участкового лесничества;

далее граница лесничества идет от точки №1 до точки №1 участка № 607 по границе квартала № 123 Мишкинского сельского участкового лесничества;

далее граница лесничества идет от точки №1 до точки №1 участка № 608 по границе квартала № 69 Бураевского сельского участкового лесничества;

далее граница лесничества идет от точки №38 до точки №38 участка № 608 по границе квартала № 69 Бураевского сельского участкового лесничества;

далее граница лесничества идет от точки №49 до точки №49 участка № 608 по границе квартала № 69 Бураевского сельского участкового лесничества;

далее граница лесничества идет от точки №1 до точки №1 участка № 609 по границе квартала № 7 Мишкинского сельского участкового лесничества;

далее граница лесничества идет от точки №1 до точки №1 участка № 610 по границе квартала № 141 Мишкинского сельского участкового лесничества;

далее граница лесничества идет от точки №1 до точки №1 участка № 611 по границе квартала № 44 Бирского сельского участкового лесничества;

далее граница лесничества идет от точки №105 до точки №105 участка № 611 по границе квартала № 44 Бирского сельского участкового лесничества;

далее граница лесничества идет от точки №1 до точки №1 участка № 612 по границе квартала № 111 Мишкинского сельского участкового лесничества;

далее граница лесничества идет от точки №1 до точки №1 участка № 613 по границе квартала № 75 Бураевского сельского участкового лесничества;

далее граница лесничества идет от точки №1 до точки №1 участка № 614 по границе квартала № 108 Мишкинского сельского участкового лесничества;

далее граница лесничества идет от точки №1 до точки №1 участка № 615 по границе квартала № 40 Бирского сельского участкового лесничества;

далее граница лесничества идет от точки №1 до точки №1 участка № 616 по границе квартала № 78 Мишкинского сельского участкового лесничества;

далее граница лесничества идет от точки №1 до точки №1 участка № 617 по границе квартала № 20 Бураевского сельского участкового лесничества;

далее граница лесничества идет от точки №1 до точки №1 участка № 618 по границе квартала № 115 Мишкинского сельского участкового лесничества;

далее граница лесничества идет от точки №1 до точки №1 участка № 619 по границе квартала № 43 Бирского сельского участкового лесничества;

далее граница лесничества идет от точки №58 до точки №58 участка № 619 по границе квартала № 43 Бирского сельского участкового лесничества;

далее граница лесничества идет от точки №1 до точки №1 участка № 620 по границе квартала № 141 Мишкинского сельского участкового лесничества;

далее граница лесничества идет от точки №1 до точки №1 участка № 621 по границе квартала № 64 Бирского сельского участкового лесничества;

далее граница лесничества идет от точки №1 до точки №1 участка № 622 по границе квартала № 59 Бирского сельского участкового лесничества;

далее граница лесничества идет от точки №1 до точки №1 участка № 623 по границе квартала № 33 Бураевского сельского участкового лесничества;

далее граница лесничества идет от точки №1 до точки №1 участка № 624 по границе квартала № 127 Мишкинского сельского участкового лесничества;

далее граница лесничества идет от точки №1 до точки №1 участка № 625 по границе квартала № 33 Бирского сельского участкового лесничества;

далее граница лесничества идет от точки №1 до точки №1 участка № 626 по границе квартала № 10 Бирского сельского участкового лесничества;

далее граница лесничества идет от точки №1 до точки №1 участка № 627 по границе квартала № 46 Бирского сельского участкового лесничества;

далее граница лесничества идет от точки №1 до точки №1 участка № 628 по границе квартала № 56 Бураевского сельского участкового лесничества;

далее граница лесничества идет от точки №1 до точки №1 участка № 629 по границе квартала № 22 Мишкинского сельского участкового лесничества;

далее граница лесничества идет от точки №1 до точки №1 участка № 630 по границе квартала № 38 Мишкинского сельского участкового лесничества;

далее граница лесничества идет от точки №1 до точки №77 участка № 631 по границе квартала № 29 Забельского участкового лесничества;

далее граница лесничества идет от точки №77 до точки №78 участка № 631 по границе квартала № 35 Бирского сельского участкового лесничества;

далее граница лесничества идет от точки №77 до точки №78 участка № 631 по границе квартала № 29 Забельского участкового лесничества;

далее граница лесничества идет от точки №78 до точки №94 участка № 631 по границе квартала № 35 Бирского сельского участкового лесничества;

далее граница лесничества идет от точки №93 до точки №1 участка № 631 по границе квартала № 29 Забельского участкового лесничества;

далее граница лесничества идет от точки №1 до точки №1 участка № 632 по границе квартала № 55 Мишкинского участкового лесничества;

далее граница лесничества идет от точки №1 до точки №1 участка № 633 по границе квартала № 108 Мишкинского сельского участкового лесничества;

далее граница лесничества идет от точки №1 до точки №1 участка № 634 по границе квартала № 90 Мишкинского сельского участкового лесничества;

далее граница лесничества идет от точки №1 до точки №1 участка № 635 по границе квартала № 1 Бураевского сельского участкового лесничества;

далее граница лесничества идет от точки №1 до точки №1 участка № 636 по границе кварталов № 125,129 Мишкинского сельского участкового лесничества;

далее граница лесничества идет от точки №1 до точки №1 участка № 637 по границе квартала № 4 Рефандинского участкового лесничества;

далее граница лесничества идет от точки №1 до точки №1 участка № 638 по границе квартала № 13 Мишкинского участкового лесничества;

далее граница лесничества идет от точки №1 до точки №1 участка № 639 по границе квартала № 14 Бураевского сельского участкового лесничества;

далее граница лесничества идет от точки №118 до точки №118 участка № 639 по границе квартала № 14 Бураевского сельского участкового лесничества;

далее граница лесничества идет от точки №1 до точки №1 участка № 640 по границе квартала № 8 Бураевского сельского участкового лесничества;

далее граница лесничества идет от точки №1 до точки №1 участка № 641 по границе квартала № 113 Мишкинского сельского участкового лесничества;

далее граница лесничества идет от точки №88 до точки №88 участка № 641 по границе квартала № 113 Мишкинского сельского участкового лесничества;

далее граница лесничества идет от точки №1 до точки №1 участка № 642 по границе квартала № 31 Мишкинского сельского участкового лесничества;

далее граница лесничества идет от точки №1 до точки №1 участка № 643 по границе квартала № 73 Бирского сельского участкового лесничества;

далее граница лесничества идет от точки №1 до точки №1 участка № 644 по границе квартала № 135 Мишкинского сельского участкового лесничества;

далее граница лесничества идет от точки №1 до точки №1 участка № 645 по границе квартала № 101 Мишкинского сельского участкового лесничества;

далее граница лесничества идет от точки №1 до точки №1 участка № 646 по границе квартала № 23 Мишкинского сельского участкового лесничества;

далее граница лесничества идет от точки №1 до точки №1 участка № 647 по границе квартала № 14 Бураевского сельского участкового лесничества;

далее граница лесничества идет от точки №1 до точки №1 участка № 648 по границе квартала № 6 Бураевского сельского участкового лесничества;

далее граница лесничества идет от точки №1 до точки №1 участка № 649 по границе квартала № 87 Бураевского сельского участкового лесничества;

далее граница лесничества идет от точки №1 до точки №1 участка № 650 по границе квартала № 118 Мишкинского сельского участкового лесничества;

далее граница лесничества идет от точки №1 до точки №1 участка № 651 по границе квартала № 29 Бураевского сельского участкового лесничества;

далее граница лесничества идет от точки №1 до точки №1 участка № 652 по границе квартала № 3 Мишкинского сельского участкового лесничества;

далее граница лесничества идет от точки №1 до точки №1 участка № 653 по границе квартала № 7 Мишкинского сельского участкового лесничества;

далее граница лесничества идет от точки №1 до точки №1 участка № 654 по границе квартала № 8 Бирского сельского участкового лесничества;

далее граница лесничества идет от точки №1 до точки №1 участка № 655 по границе квартала № 114 Мишкинского сельского участкового лесничества;

далее граница лесничества идет от точки №1 до точки №1 участка № 656 по границе квартала № 37 Бураевского сельского участкового лесничества;

далее граница лесничества идет от точки №1 до точки №1 участка № 657 по границе квартала № 101 Мишкинского сельского участкового лесничества;

далее граница лесничества идет от точки №1 до точки №1 участка № 658 по границе квартала № 12 Бураевского сельского участкового лесничества;

далее граница лесничества идет от точки №105 до точки №105 участка № 658 по границе квартала № 12 Бураевского сельского участкового лесничества;

далее граница лесничества идет от точки №1 до точки №1 участка № 659 по границе квартала № 59 Мишкинского сельского участкового лесничества;

далее граница лесничества идет от точки №1 до точки №1 участка № 660 по границе квартала № 19 Мишкинского сельского участкового лесничества;

далее граница лесничества идет от точки №1 до точки №1 участка № 661 по границе квартала № 23 Мишкинского сельского участкового лесничества;

далее граница лесничества идет от точки №1 до точки №1 участка № 662 по границе квартала № 104 Мишкинского сельского участкового лесничества;

далее граница лесничества идет от точки №1 до точки №1 участка № 663 по границе квартала № 7 Рефандинского участкового лесничества;

далее граница лесничества идет от точки №1 до точки №1 участка № 664 по границе квартала № 1 Мишкинского сельского участкового лесничества;

далее граница лесничества идет от точки №1 до точки №1 участка № 665 по границе квартала № 143 Мишкинского сельского участкового лесничества;

далее граница лесничества идет от точки №100 до точки №100 участка № 665 по границе квартала № 143 Мишкинского сельского участкового лесничества;

далее граница лесничества идет от точки №1 до точки №1 участка № 666 по границе квартала № 139 Мишкинского сельского участкового лесничества;

далее граница лесничества идет от точки №1 до точки №1 участка № 667 по границе квартала № 126 Мишкинского сельского участкового лесничества;

далее граница лесничества идет от точки №1 до точки №1 участка № 668 по границе квартала № 43 Бураевского участкового лесничества;

далее граница лесничества идет от точки №1 до точки №1 участка № 669 по границе квартала № 38 Бирского сельского участкового лесничества;

далее граница лесничества идет от точки №1 до точки №1 участка № 670 по границе квартала № 108 Мишкинского сельского участкового лесничества;

далее граница лесничества идет от точки №1 до точки №1 участка № 671 по границе квартала № 31 Мишкинского сельского участкового лесничества;

далее граница лесничества идет от точки №104 до точки №104 участка № 671 по границе квартала № 31 Мишкинского сельского участкового лесничества;

далее граница лесничества идет от точки №129 до точки №129 участка № 671 по границе квартала № 31 Мишкинского сельского участкового лесничества;

далее граница лесничества идет от точки №1 до точки №1 участка № 672 по границе квартала № 49 Бирского сельского участкового лесничества;

далее граница лесничества идет от точки №1 до точки №1 участка № 673 по границе квартала № 53 Калинниковского участкового лесничества;

далее граница лесничества идет от точки №1 до точки №1 участка № 674 по границе квартала № 135 Мишкинского сельского участкового лесничества;

далее граница лесничества идет от точки №1 до точки №1 участка № 675 по границе квартала № 72 Бирского сельского участкового лесничества;

далее граница лесничества идет от точки №54 до точки №54 участка № 675 по границе квартала № 72 Бирского сельского участкового лесничества;

далее граница лесничества идет от точки №1 до точки №1 участка № 676 по границе квартала № 33 Бирского сельского участкового лесничества;

далее граница лесничества идет от точки №1 до точки №1 участка № 677 по границе квартала № 1 Бураевского участкового лесничества;

далее граница лесничества идет от точки №1 до точки №1 участка № 678 по границе квартала № 55 Калинниковского участкового лесничества;

далее граница лесничества идет от точки №1 до точки №1 участка № 679 по границе квартала № 121 Мишкинского сельского участкового лесничества;

далее граница лесничества идет от точки №1 до точки №1 участка № 680 по границе квартала № 40 Мишкинского сельского участкового лесничества;

далее граница лесничества идет от точки №1 до точки №1 участка № 681 по границе квартала № 75 Бураевского сельского участкового лесничества;

далее граница лесничества идет от точки №1 до точки №1 участка № 682 по границе квартала № 110 Мишкинского сельского участкового лесничества;

далее граница лесничества идет от точки №1 до точки №1 участка № 683 по границе квартала № 132 Мишкинского сельского участкового лесничества;

далее граница лесничества идет от точки №1 до точки №1 участка № 684 по границе кварталов № 110,126 Мишкинского сельского участкового лесничества;

далее граница лесничества идет от точки №1 до точки №1 участка № 685 по границе квартала № 87 Бураевского сельского участкового лесничества;

далее граница лесничества идет от точки №1 до точки №1 участка № 686 по границе квартала № 73 Бирского сельского участкового лесничества;

далее граница лесничества идет от точки №1 до точки №1 участка № 687 по границе квартала № 6 Бирского сельского участкового лесничества;

далее граница лесничества идет от точки №1 до точки №1 участка № 688 по границе квартала № 121 Мишкинского сельского участкового лесничества;

далее граница лесничества идет от точки №1 до точки №1 участка № 689 по границе квартала № 63 Бирского сельского участкового лесничества;

далее граница лесничества идет от точки №1 до точки №1 участка № 690 по границе квартала № 60 Бирского сельского участкового лесничества;

далее граница лесничества идет от точки №1 до точки №1 участка № 691 по границе квартала № 39 Бураевского сельского участкового лесничества;

далее граница лесничества идет от точки №1 до точки №1 участка № 692 по границе квартала № 8 Бураевского сельского участкового лесничества;

далее граница лесничества идет от точки №1 до точки №1 участка № 693 по границе квартала № 62 Бирского сельского участкового лесничества;

далее граница лесничества идет от точки №1 до точки №1 участка № 694 по границе квартала № 75 Мишкинского сельского участкового лесничества;

далее граница лесничества идет от точки №1 до точки №1 участка № 695 по границе квартала № 80 Бураевского участкового лесничества;

далее граница лесничества идет от точки №1 до точки №1 участка № 696 по границе квартала № 53 Бураевского сельского участкового лесничества;

далее граница лесничества идет от точки №1 до точки №1 участка № 697 по границе квартала № 42 Бураевского сельского участкового лесничества;

далее граница лесничества идет от точки №1 до точки №1 участка № 698 по границе квартала № 46 Бирского сельского участкового лесничества;

далее граница лесничества идет от точки №1 до точки №1 участка № 699 по границе квартала № 121 Мишкинского сельского участкового лесничества;

далее граница лесничества идет от точки №1 до точки №1 участка № 700 по границе квартала № 7 Мишкинского сельского участкового лесничества;

далее граница лесничества идет от точки №1 до точки №1 участка № 701 по границе квартала № 115 Мишкинского сельского участкового лесничества;

далее граница лесничества идет от точки №1 до точки №1 участка № 702 по границе квартала № 44 Бураевского сельского участкового лесничества;

далее граница лесничества идет от точки №1 до точки №1 участка № 703 по границе квартала № 3 Бирского сельского участкового лесничества;

далее граница лесничества идет от точки №1 до точки №1 участка № 704 по границе квартала № 142 Мишкинского сельского участкового лесничества;

далее граница лесничества идет от точки №175 до точки №175 участка № 704 по границе квартала № 142 Мишкинского сельского участкового лесничества;

далее граница лесничества идет от точки №1 до точки №1 участка № 705 по границе квартала № 126 Мишкинского сельского участкового лесничества;

далее граница лесничества идет от точки №1 до точки №1 участка № 706 по границе квартала № 64 Бирского сельского участкового лесничества;

далее граница лесничества идет от точки №1 до точки №1 участка № 707 по границе квартала № 142 Мишкинского сельского участкового лесничества;

далее граница лесничества идет от точки №1 до точки №1 участка № 708 по границе квартала № 6 Мишкинского сельского участкового лесничества;

далее граница лесничества идет от точки №1 до точки №1 участка № 709 по границе кварталов № 10,7 Мишкинского сельского участкового лесничества;

далее граница лесничества идет от точки №1 до точки №1 участка № 710 по границе квартала № 146 Мишкинского сельского участкового лесничества;

далее граница лесничества идет от точки №1 до точки №1 участка № 711 по границе квартала № 7 Бураевского сельского участкового лесничества;

далее граница лесничества идет от точки №1 до точки №1 участка № 712 по границе квартала № 3 Бураевского сельского участкового лесничества;

далее граница лесничества идет от точки №1 до точки №1 участка № 713 по границе квартала № 143 Мишкинского сельского участкового лесничества;

далее граница лесничества идет от точки №155 до точки №155 участка № 713 по границе квартала № 143 Мишкинского сельского участкового лесничества;

далее граница лесничества идет от точки №1 до точки №1 участка № 714 по границе квартала № 7 Бураевского сельского участкового лесничества;

далее граница лесничества идет от точки №1 до точки №1 участка № 715 по границе квартала № 3 Мишкинского сельского участкового лесничества;

далее граница лесничества идет от точки №1 до точки №1 участка № 716 по границе квартала № 18 Бураевского сельского участкового лесничества;

далее граница лесничества идет от точки №1 до точки №1 участка № 717 по границе кварталов № 54,34 Бирского сельского участкового лесничества;

далее граница лесничества идет от точки №1 до точки №1 участка № 718 по границе квартала № 19 Мишкинского сельского участкового лесничества;

далее граница лесничества идет от точки №1 до точки №1 участка № 719 по границе квартала № 33 Бирского сельского участкового лесничества;

далее граница лесничества идет от точки №1 до точки №1 участка № 720 по границе квартала № 52 Бирского сельского участкового лесничества;

далее граница лесничества идет от точки №1 до точки №1 участка № 721 по границе квартала № 26 Бирского сельского участкового лесничества;

далее граница лесничества идет от точки №1 до точки №1 участка № 722 по границе квартала № 63 Бураевского сельского участкового лесничества;

далее граница лесничества идет от точки №1 до точки №1 участка № 723 по границе кварталов № 7,13 Мишкинского сельского участкового лесничества;

далее граница лесничества идет от точки №1 до точки №1 участка № 724 по границе квартала № 6 Бураевского сельского участкового лесничества;

далее граница лесничества идет от точки №1 до точки №1 участка № 725 по границе квартала № 113 Мишкинского сельского участкового лесничества;

далее граница лесничества идет от точки №1 до точки №1 участка № 726 по границе кварталов № 15,14 Мишкинского сельского участкового лесничества;

далее граница лесничества идет от точки №1 до точки №1 участка № 727 по границе квартала № 3 Мишкинского сельского участкового лесничества;

далее граница лесничества идет от точки №1 до точки №1 участка № 728 по границе квартала № 48 Мишкинского сельского участкового лесничества;

далее граница лесничества идет от точки №146 до точки №146 участка № 728 по границе квартала № 48 Мишкинского сельского участкового лесничества;

далее граница лесничества идет от точки №1 до точки №1 участка № 729 по границе квартала № 26 Бирского сельского участкового лесничества;

далее граница лесничества идет от точки №1 до точки №1 участка № 730 по границе квартала № 112 Мишкинского сельского участкового лесничества;

далее граница лесничества идет от точки №1 до точки №1 участка № 731 по границе квартала № 23 Мишкинского сельского участкового лесничества;

далее граница лесничества идет от точки №1 до точки №1 участка № 732 по границе квартала № 59 Бирского сельского участкового лесничества;

далее граница лесничества идет от точки №1 до точки №1 участка № 733 по границе квартала № 1 Бураевского сельского участкового лесничества;

далее граница лесничества идет от точки №37 до точки №37 участка № 733 по границе квартала № 1 Бураевского сельского участкового лесничества;

далее граница лесничества идет от точки №1 до точки №1 участка № 734 по границе квартала № 68 Бураевского сельского участкового лесничества;

далее граница лесничества идет от точки №1 до точки №1 участка № 735 по границе квартала № 33 Мишкинского сельского участкового лесничества;

далее граница лесничества идет от точки №1 до точки №1 участка № 736 по границе квартала № 24 Бирского сельского участкового лесничества;

далее граница лесничества идет от точки №1 до точки №1 участка № 737 по границе квартала № 69 Бураевского сельского участкового лесничества;

далее граница лесничества идет от точки №1 до точки №1 участка № 738 по границе квартала № 115 Мишкинского сельского участкового лесничества;

далее граница лесничества идет от точки №1 до точки №1 участка № 739 по границе квартала № 75 Бирского сельского участкового лесничества;

далее граница лесничества идет от точки №1 до точки №1 участка № 740 по границе квартала № 108 Мишкинского сельского участкового лесничества;

далее граница лесничества идет от точки №1 до точки №1 участка № 741 по границе квартала № 27 Забельского участкового лесничества;

далее граница лесничества идет от точки №1 до точки №1 участка № 742 по границе квартала № 72 Бирского сельского участкового лесничества;

далее граница лесничества идет от точки №1 до точки №1 участка № 743 по границе квартала № 17 Бураевского сельского участкового лесничества;

далее граница лесничества идет от точки №1 до точки №1 участка № 744 по границе квартала № 62 Бирского сельского участкового лесничества;

далее граница лесничества идет от точки №1 до точки №1 участка № 745 по границе квартала № 51 Бирского сельского участкового лесничества;

далее граница лесничества идет от точки №1 до точки №1 участка № 746 по границе квартала № 20 Бураевского сельского участкового лесничества;

далее граница лесничества идет от точки №1 до точки №1 участка № 747 по границе квартала № 2 Мишкинского сельского участкового лесничества;

далее граница лесничества идет от точки №99 до точки №99 участка № 747 по границе квартала № 2 Мишкинского сельского участкового лесничества;

далее граница лесничества идет от точки №1 до точки №1 участка № 748 по границе квартала № 47 Мишкинского сельского участкового лесничества;

далее граница лесничества идет от точки №1 до точки №1 участка № 749 по границе квартала № 7 Бураевского сельского участкового лесничества;

далее граница лесничества идет от точки №29 до точки №29 участка № 749 по границе квартала № 7 Бураевского сельского участкового лесничества;

далее граница лесничества идет от точки №1 до точки №1 участка № 750 по границе квартала № 31 Бирского сельского участкового лесничества;

далее граница лесничества идет от точки №1 до точки №1 участка № 751 по границе квартала № 87 Бураевского сельского участкового лесничества;

далее граница лесничества идет от точки №1 до точки №1 участка № 752 по границе квартала № 68 Бирского сельского участкового лесничества;

далее граница лесничества идет от точки №1 до точки №1 участка № 753 по границе квартала № 6 Мишкинского сельского участкового лесничества;

далее граница лесничества идет от точки №1 до точки №1 участка № 754 по границе квартала № 46 Бирского сельского участкового лесничества;

далее граница лесничества идет от точки №1 до точки №1 участка № 755 по границе кварталов № 43,42 Бирского сельского участкового лесничества;

далее граница лесничества идет от точки №1 до точки №1 участка № 756 по границе квартала № 71 Бирского сельского участкового лесничества;

далее граница лесничества идет от точки №1 до точки №1 участка № 757 по границе квартала № 7 Бураевского сельского участкового лесничества;

далее граница лесничества идет от точки №1 до точки №1 участка № 758 по границе квартала № 50 Бураевского сельского участкового лесничества;

далее граница лесничества идет от точки №1 до точки №1 участка № 759 по границе квартала № 75 Бирского сельского участкового лесничества;

далее граница лесничества идет от точки №1 до точки №1 участка № 760 по границе квартала № 85 Мишкинского сельского участкового лесничества;

далее граница лесничества идет от точки №1 до точки №1 участка № 761 по границе квартала № 73 Мишкинского сельского участкового лесничества;

далее граница лесничества идет от точки №1 до точки №1 участка № 762 по границе квартала № 52 Мишкинского сельского участкового лесничества;

далее граница лесничества идет от точки №1 до точки №1 участка № 763 по границе квартала № 82 Бураевского сельского участкового лесничества;

далее граница лесничества идет от точки №1 до точки №1 участка № 764 по границе квартала № 135 Мишкинского сельского участкового лесничества;

далее граница лесничества идет от точки №1 до точки №1 участка № 765 по границе квартала № 13 Бураевского сельского участкового лесничества;

далее граница лесничества идет от точки №1 до точки №1 участка № 766 по границе квартала № 71 Бирского сельского участкового лесничества;

далее граница лесничества идет от точки №1 до точки №1 участка № 767 по границе кварталов № 126,110 Мишкинского сельского участкового лесничества;

далее граница лесничества идет от точки №1 до точки №1 участка № 768 по границе квартала № 52 Бураевского сельского участкового лесничества;

далее граница лесничества идет от точки №1 до точки №1 участка № 769 по границе квартала № 33 Мишкинского сельского участкового лесничества;

далее граница лесничества идет от точки №1 до точки №1 участка № 770 по границе квартала № 2 Бирского сельского участкового лесничества;

далее граница лесничества идет от точки №1 до точки №1 участка № 771 по границе квартала № 65 Бураевского сельского участкового лесничества;

далее граница лесничества идет от точки №1 до точки №1 участка № 772 по границе квартала № 12 Бураевского сельского участкового лесничества;

далее граница лесничества идет от точки №1 до точки №1 участка № 773 по границе квартала № 140 Мишкинского сельского участкового лесничества;

далее граница лесничества идет от точки №1 до точки №1 участка № 774 по границе квартала № 6 Мишкинского сельского участкового лесничества;

далее граница лесничества идет от точки №1 до точки №1 участка № 775 по границе квартала № 26 Забельского участкового лесничества;

далее граница лесничества идет от точки №1 до точки №1 участка № 776 по границе квартала № 79 Мишкинского сельского участкового лесничества;

далее граница лесничества идет от точки №1 до точки №1 участка № 777 по границе квартала № 7 Рефандинского участкового лесничества;

далее граница лесничества идет от точки №1 до точки №1 участка № 778 по границе квартала № 34 Бирского сельского участкового лесничества;

далее граница лесничества идет от точки №1 до точки №1 участка № 779 по границе квартала № 70 Мишкинского сельского участкового лесничества;

далее граница лесничества идет от точки №1 до точки №1 участка № 780 по границе квартала № 125 Мишкинского сельского участкового лесничества;

далее граница лесничества идет от точки №1 до точки №1 участка № 781 по границе квартала № 35 Бураевского сельского участкового лесничества;

далее граница лесничества идет от точки №16 до точки №16 участка № 781 по границе квартала № 35 Бураевского сельского участкового лесничества;

далее граница лесничества идет от точки №1 до точки №1 участка № 782 по границе квартала № 10 Мишкинского сельского участкового лесничества;

далее граница лесничества идет от точки №1 до точки №1 участка № 783 по границе квартала № 124 Мишкинского сельского участкового лесничества;

далее граница лесничества идет от точки №1 до точки №1 участка № 784 по границе квартала № 77 Мишкинского сельского участкового лесничества;

далее граница лесничества идет от точки №1 до точки №1 участка № 785 по границе квартала № 74 Бирского сельского участкового лесничества;

далее граница лесничества идет от точки №1 до точки №1 участка № 786 по границе квартала № 47 Бирского сельского участкового лесничества;

далее граница лесничества идет от точки №1 до точки №1 участка № 787 по границе квартала № 43 Мишкинского сельского участкового лесничества;

далее граница лесничества идет от точки №1 до точки №1 участка № 788 по границе квартала № 49 Бирского сельского участкового лесничества;

далее граница лесничества идет от точки №1 до точки №1 участка № 789 по границе квартала № 48 Бураевского сельского участкового лесничества;

далее граница лесничества идет от точки №1 до точки №1 участка № 790 по границе квартала № 106 Мишкинского сельского участкового лесничества;

далее граница лесничества идет от точки №1 до точки №1 участка № 791 по границе квартала № 72 Бирского сельского участкового лесничества;

далее граница лесничества идет от точки №1 до точки №1 участка № 792 по границе квартала № 32 Мишкинского сельского участкового лесничества;

далее граница лесничества идет от точки №1 до точки №1 участка № 793 по границе квартала № 7 Мишкинского сельского участкового лесничества;

далее граница лесничества идет от точки №1 до точки №1 участка № 794 по границе квартала № 65 Бураевского сельского участкового лесничества;

далее граница лесничества идет от точки №1 до точки №1 участка № 795 по границе квартала № 40 Бирского сельского участкового лесничества;

далее граница лесничества идет от точки №30 до точки №30 участка № 795 по границе квартала № 40 Бирского сельского участкового лесничества;

далее граница лесничества идет от точки №1 до точки №1 участка № 796 по границе квартала № 45 Бирского сельского участкового лесничества;

далее граница лесничества идет от точки №1 до точки №1 участка № 797 по границе квартала № 52 Бирского сельского участкового лесничества;

далее граница лесничества идет от точки №1 до точки №1 участка № 798 по границе квартала № 35 Бирского сельского участкового лесничества;

далее граница лесничества идет от точки №1 до точки №1 участка № 799 по границе квартала № 65 Бирского сельского участкового лесничества;

далее граница лесничества идет от точки №1 до точки №1 участка № 800 по границе квартала № 43 Бирского сельского участкового лесничества;

далее граница лесничества идет от точки №1 до точки №1 участка № 801 по границе квартала № 87 Бураевского сельского участкового лесничества;

далее граница лесничества идет от точки №1 до точки №1 участка № 802 по границе квартала № 103 Мишкинского сельского участкового лесничества;

далее граница лесничества идет от точки №1 до точки №1 участка № 803 по границе квартала № 7 Мишкинского сельского участкового лесничества;

далее граница лесничества идет от точки №1 до точки №1 участка № 804 по границе квартала № 4 Мишкинского сельского участкового лесничества;

далее граница лесничества идет от точки №1 до точки №1 участка № 805 по границе квартала № 102 Мишкинского сельского участкового лесничества;

далее граница лесничества идет от точки №1 до точки №1 участка № 806 по границе квартала № 8 Бураевского сельского участкового лесничества;

далее граница лесничества идет от точки №1 до точки №1 участка № 807 по границе квартала № 111 Мишкинского сельского участкового лесничества;

далее граница лесничества идет от точки №1 до точки №1 участка № 808 по границе квартала № 31 Бирского сельского участкового лесничества;

далее граница лесничества идет от точки №1 до точки №1 участка № 809 по границе квартала № 24 Бирского сельского участкового лесничества;

далее граница лесничества идет от точки №1 до точки №1 участка № 810 по границе квартала № 102 Мишкинского сельского участкового лесничества;

далее граница лесничества идет от точки №1 до точки №1 участка № 811 по границе квартала № 37 Бураевского сельского участкового лесничества;

далее граница лесничества идет от точки №1 до точки №1 участка № 812 по границе квартала № 108 Мишкинского сельского участкового лесничества;

далее граница лесничества идет от точки №1 до точки №1 участка № 813 по границе квартала № 69 Бураевского сельского участкового лесничества;

далее граница лесничества идет от точки №1 до точки №1 участка № 814 по границе квартала № 50 Калинниковского участкового лесничества;

далее граница лесничества идет от точки №1 до точки №1 участка № 815 по границе квартала № 67 Бураевского сельского участкового лесничества;

далее граница лесничества идет от точки №1 до точки №1 участка № 816 по границе квартала № 83 Мишкинского сельского участкового лесничества;

далее граница лесничества идет от точки №1 до точки №1 участка № 817 по границе квартала № 67 Бураевского сельского участкового лесничества;

далее граница лесничества идет от точки №1 до точки №1 участка № 818 по границе квартала № 52 Бирского сельского участкового лесничества;

далее граница лесничества идет от точки №1 до точки №1 участка № 819 по границе квартала № 123 Мишкинского сельского участкового лесничества;

далее граница лесничества идет от точки №1 до точки №1 участка № 820 по границе квартала № 34 Бураевского сельского участкового лесничества;

далее граница лесничества идет от точки №27 до точки №27 участка № 820 по границе квартала № 34 Бураевского сельского участкового лесничества;

далее граница лесничества идет от точки №1 до точки №1 участка № 821 по границе квартала № 10 Мишкинского сельского участкового лесничества;

далее граница лесничества идет от точки №1 до точки №1 участка № 822 по границе квартала № 36 Бураевского сельского участкового лесничества;

далее граница лесничества идет от точки №1 до точки №1 участка № 823 по границе квартала № 42 Бураевского сельского участкового лесничества;

далее граница лесничества идет от точки №1 до точки №1 участка № 824 по границе квартала № 46 Бирского сельского участкового лесничества;

далее граница лесничества идет от точки №1 до точки №1 участка № 825 по границе квартала № 61 Бирского сельского участкового лесничества;

далее граница лесничества идет от точки №1 до точки №1 участка № 826 по границе квартала № 10 Мишкинского сельского участкового лесничества;

далее граница лесничества идет от точки №1 до точки №1 участка № 827 по границе квартала № 21 Мишкинского сельского участкового лесничества;

далее граница лесничества идет от точки №1 до точки №1 участка № 828 по границе квартала № 16 Мишкинского сельского участкового лесничества;

далее граница лесничества идет от точки №1 до точки №1 участка № 829 по границе квартала № 106 Мишкинского сельского участкового лесничества;

далее граница лесничества идет от точки №1 до точки №1 участка № 830 по границе квартала № 127 Мишкинского сельского участкового лесничества;

далее граница лесничества идет от точки №1 до точки №1 участка № 831 по границе квартала № 27 Бураевского сельского участкового лесничества;

далее граница лесничества идет от точки №1 до точки №1 участка № 832 по границе квартала № 36 Бирского сельского участкового лесничества;

далее граница лесничества идет от точки №1 до точки №1 участка № 833 по границе квартала № 63 Бирского сельского участкового лесничества;

далее граница лесничества идет от точки №1 до точки №1 участка № 834 по границе кварталов № 80,77 Мишкинского сельского участкового лесничества;

далее граница лесничества идет от точки №1 до точки №1 участка № 835 по границе квартала № 65 Бураевского сельского участкового лесничества;

далее граница лесничества идет от точки №1 до точки №1 участка № 836 по границе квартала № 26 Бирского сельского участкового лесничества;

далее граница лесничества идет от точки №1 до точки №1 участка № 837 по границе квартала № 65 Бирского сельского участкового лесничества;

далее граница лесничества идет от точки №19 до точки №19 участка № 837 по границе квартала № 65 Бирского сельского участкового лесничества;

далее граница лесничества идет от точки №1 до точки №1 участка № 838 по границе квартала № 71 Бирского сельского участкового лесничества;

далее граница лесничества идет от точки №1 до точки №1 участка № 839 по границе квартала № 137 Мишкинского сельского участкового лесничества;

далее граница лесничества идет от точки №1 до точки №1 участка № 840 по границе квартала № 100 Мишкинского сельского участкового лесничества;

далее граница лесничества идет от точки №1 до точки №1 участка № 841 по границе квартала № 39 Мишкинского сельского участкового лесничества;

далее граница лесничества идет от точки №1 до точки №1 участка № 842 по границе квартала № 42 Бирского сельского участкового лесничества;

далее граница лесничества идет от точки №1 до точки №1 участка № 843 по границе квартала № 102 Мишкинского сельского участкового лесничества;

далее граница лесничества идет от точки №1 до точки №1 участка № 844 по границе квартала № 19 Бирского сельского участкового лесничества;

далее граница лесничества идет от точки №1 до точки №1 участка № 845 по границе квартала № 31 Мишкинского сельского участкового лесничества;

далее граница лесничества идет от точки №1 до точки №1 участка № 846 по границе квартала № 37 Бураевского сельского участкового лесничества;

далее граница лесничества идет от точки №1 до точки №1 участка № 847 по границе квартала № 114 Мишкинского сельского участкового лесничества;

далее граница лесничества идет от точки №1 до точки №1 участка № 848 по границе квартала № 108 Мишкинского сельского участкового лесничества;

далее граница лесничества идет от точки №1 до точки №1 участка № 849 по границе квартала № 54 Челкаковского участкового лесничества;

далее граница лесничества идет от точки №1 до точки №1 участка № 850 по границе квартала № 146 Мишкинского сельского участкового лесничества;

далее граница лесничества идет от точки №1 до точки №1 участка № 851 по границе кварталов № 14,3 Мишкинского сельского участкового лесничества;

далее граница лесничества идет от точки №1 до точки №1 участка № 852 по границе квартала № 24 Бирского сельского участкового лесничества;

далее граница лесничества идет от точки №1 до точки №10 участка № 853 по границе квартала № 35 Бирского сельского участкового лесничества;

далее граница лесничества идет от точки №9 до точки №56 участка № 853 по границе кварталов № 23,24 Забельского участкового лесничества;

далее граница лесничества идет от точки №56 до точки №57 участка № 853 по границе квартала № 35 Бирского сельского участкового лесничества;

далее граница лесничества идет от точки №56 до точки №57 участка № 853 по границе квартала № 23 Забельского участкового лесничества;

далее граница лесничества идет от точки №57 до точки №1 участка № 853 по границе квартала № 35 Бирского сельского участкового лесничества;

далее граница лесничества идет от точки №1 до точки №1 участка № 854 по границе квартала № 55 Бирского сельского участкового лесничества;

далее граница лесничества идет от точки №1 до точки №1 участка № 855 по границе квартала № 3 Бураевского сельского участкового лесничества;

далее граница лесничества идет от точки №1 до точки №1 участка № 856 по границе квартала № 55 Бирского сельского участкового лесничества;

далее граница лесничества идет от точки №1 до точки №1 участка № 857 по границе квартала № 125 Мишкинского сельского участкового лесничества;

далее граница лесничества идет от точки №49 до точки №49 участка № 857 по границе квартала № 125 Мишкинского сельского участкового лесничества;

далее граница лесничества идет от точки №1 до точки №1 участка № 858 по границе квартала № 113 Мишкинского сельского участкового лесничества;

далее граница лесничества идет от точки №1 до точки №1 участка № 859 по границе квартала № 8 Бураевского сельского участкового лесничества;

далее граница лесничества идет от точки №1 до точки №1 участка № 860 по границе квартала № 74 Бураевского сельского участкового лесничества;

далее граница лесничества идет от точки №1 до точки №1 участка № 861 по границе квартала № 115 Мишкинского сельского участкового лесничества;

далее граница лесничества идет от точки №1 до точки №1 участка № 862 по границе квартала № 43 Бирского сельского участкового лесничества;

далее граница лесничества идет от точки №1 до точки №1 участка № 863 по границе квартала № 55 Бураевского сельского участкового лесничества;

далее граница лесничества идет от точки №1 до точки №1 участка № 864 по границе квартала № 144 Мишкинского сельского участкового лесничества;

далее граница лесничества идет от точки №1 до точки №1 участка № 865 по границе квартала № 147 Калинниковского участкового лесничества;

далее граница лесничества идет от точки №1 до точки №1 участка № 866 по границе квартала № 147 Мишкинского сельского участкового лесничества;

далее граница лесничества идет от точки №1 до точки №1 участка № 867 по границе квартала № 21 Мишкинского сельского участкового лесничества;

далее граница лесничества идет от точки №1 до точки №1 участка № 868 по границе квартала № 37 Бураевского сельского участкового лесничества;

далее граница лесничества идет от точки №1 до точки №1 участка № 869 по границе квартала № 73 Бирского сельского участкового лесничества;

далее граница лесничества идет от точки №1 до точки №1 участка № 870 по границе кварталов № 7,6 Бураевского сельского участкового лесничества;

далее граница лесничества идет от точки №1 до точки №1 участка № 871 по границе квартала № 48 Бураевского сельского участкового лесничества;

далее граница лесничества идет от точки №1 до точки №1 участка № 872 по границе квартала № 127 Мишкинского сельского участкового лесничества;

далее граница лесничества идет от точки №1 до точки №1 участка № 873 по границе квартала № 85 Мишкинского сельского участкового лесничества;

далее граница лесничества идет от точки №1 до точки №1 участка № 874 по границе квартала № 66 Бирского сельского участкового лесничества;

далее граница лесничества идет от точки №1 до точки №1 участка № 875 по границе квартала № 11 Бирского участкового лесничества;

далее граница лесничества идет от точки №1 до точки №1 участка № 876 по границе квартала № 147 Мишкинского сельского участкового лесничества;

далее граница лесничества идет от точки №1 до точки №1 участка № 877 по границе квартала № 132 Мишкинского сельского участкового лесничества;

далее граница лесничества идет от точки №1 до точки №1 участка № 878 по границе квартала № 79 Мишкинского сельского участкового лесничества;

далее граница лесничества идет от точки №1 до точки №1 участка № 879 по границе квартала № 54 Бирского сельского участкового лесничества;

далее граница лесничества идет от точки №1 до точки №1 участка № 880 по границе квартала № 142 Мишкинского сельского участкового лесничества;

далее граница лесничества идет от точки №1 до точки №1 участка № 881 по границе квартала № 37 Мишкинского сельского участкового лесничества;

далее граница лесничества идет от точки №1 до точки №1 участка № 882 по границе квартала № 48 Бирского сельского участкового лесничества;

далее граница лесничества идет от точки №1 до точки №1 участка № 883 по границе квартала № 7 Рефандинского участкового лесничества;

далее граница лесничества идет от точки №1 до точки №1 участка № 884 по границе квартала № 3 Бирского сельского участкового лесничества;

далее граница лесничества идет от точки №1 до точки №1 участка № 885 по границе квартала № 99 Мишкинского сельского участкового лесничества;

далее граница лесничества идет от точки №1 до точки №1 участка № 886 по границе квартала № 69 Бураевского сельского участкового лесничества;

далее граница лесничества идет от точки №1 до точки №1 участка № 887 по границе квартала № 72 Бирского сельского участкового лесничества;

далее граница лесничества идет от точки №1 до точки №1 участка № 888 по границе квартала № 104 Мишкинского сельского участкового лесничества;

далее граница лесничества идет от точки №1 до точки №1 участка № 889 по границе квартала № 117 Мишкинского сельского участкового лесничества;

далее граница лесничества идет от точки №1 до точки №1 участка № 890 по границе квартала № 66 Бирского сельского участкового лесничества;

далее граница лесничества идет от точки №1 до точки №1 участка № 891 по границе квартала № 27 Бураевского сельского участкового лесничества;

далее граница лесничества идет от точки №1 до точки №1 участка № 892 по границе квартала № 128 Мишкинского сельского участкового лесничества;

далее граница лесничества идет от точки №1 до точки №1 участка № 893 по границе квартала № 76 Бураевского сельского участкового лесничества;

далее граница лесничества идет от точки №1 до точки №1 участка № 894 по границе квартала № 64 Бирского сельского участкового лесничества;

далее граница лесничества идет от точки №1 до точки №1 участка № 895 по границе квартала № 33 Бураевского сельского участкового лесничества;

далее граница лесничества идет от точки №1 до точки №1 участка № 896 по границе квартала № 48 Бирского сельского участкового лесничества;

далее граница лесничества идет от точки №1 до точки №1 участка № 897 по границе квартала № 16 Бураевского сельского участкового лесничества;

далее граница лесничества идет от точки №1 до точки №1 участка № 898 по границе квартала № 38 Бураевского сельского участкового лесничества;

далее граница лесничества идет от точки №1 до точки №1 участка № 899 по границе квартала № 7 Бирского сельского участкового лесничества;

далее граница лесничества идет от точки №1 до точки №1 участка № 900 по границе квартала № 63 Бирского сельского участкового лесничества;

далее граница лесничества идет от точки №1 до точки №1 участка № 901 по границе квартала № 62 Бирского сельского участкового лесничества;

далее граница лесничества идет от точки №1 до точки №1 участка № 902 по границе кварталов № 110,126 Мишкинского сельского участкового лесничества;

далее граница лесничества идет от точки №1 до точки №1 участка № 903 по границе квартала № 61 Бирского сельского участкового лесничества;

далее граница лесничества идет от точки №1 до точки №1 участка № 904 по границе квартала № 68 Бирского сельского участкового лесничества;

далее граница лесничества идет от точки №1 до точки №1 участка № 905 по границе квартала № 58 Бирского сельского участкового лесничества;

далее граница лесничества идет от точки №1 до точки №1 участка № 906 по границе квартала № 116 Мишкинского сельского участкового лесничества;

далее граница лесничества идет от точки №1 до точки №1 участка № 907 по границе квартала № 75 Бирского сельского участкового лесничества;

далее граница лесничества идет от точки №1 до точки №1 участка № 908 по границе квартала № 84 Мишкинского сельского участкового лесничества;

далее граница лесничества идет от точки №1 до точки №1 участка № 909 по границе квартала № 48 Мишкинского сельского участкового лесничества;

далее граница лесничества идет от точки №1 до точки №1 участка № 910 по границе квартала № 90 Мишкинского сельского участкового лесничества;

далее граница лесничества идет от точки №1 до точки №1 участка № 911 по границе квартала № 28 Бирского сельского участкового лесничества;

далее граница лесничества идет от точки №1 до точки №1 участка № 912 по границе квартала № 17 Мишкинского сельского участкового лесничества;

далее граница лесничества идет от точки №1 до точки №1 участка № 913 по границе квартала № 1 Бирского сельского участкового лесничества;

далее граница лесничества идет от точки №1 до точки №1 участка № 914 по границе квартала № 31 Бирского сельского участкового лесничества;

далее граница лесничества идет от точки №1 до точки №1 участка № 915 по границе квартала № 11 Бирского сельского участкового лесничества;

далее граница лесничества идет от точки №1 до точки №1 участка № 916 по границе квартала № 46 Бирского сельского участкового лесничества;

далее граница лесничества идет от точки №1 до точки №1 участка № 917 по границе квартала № 35 Мишкинского сельского участкового лесничества;

далее граница лесничества идет от точки №1 до точки №1 участка № 918 по границе квартала № 87 Бураевского сельского участкового лесничества;

далее граница лесничества идет от точки №1 до точки №1 участка № 919 по границе квартала № 113 Мишкинского сельского участкового лесничества;

далее граница лесничества идет от точки №1 до точки №1 участка № 920 по границе квартала № 66 Бураевского сельского участкового лесничества;

далее граница лесничества идет от точки №1 до точки №1 участка № 921 по границе квартала № 40 Мишкинского сельского участкового лесничества;

далее граница лесничества идет от точки №1 до точки №1 участка № 922 по границе квартала № 140 Мишкинского сельского участкового лесничества;

далее граница лесничества идет от точки №1 до точки №1 участка № 923 по границе квартала № 17 Бураевского сельского участкового лесничества;

далее граница лесничества идет от точки №1 до точки №1 участка № 924 по границе квартала № 63 Бирского сельского участкового лесничества;

далее граница лесничества идет от точки №1 до точки №1 участка № 925 по границе квартала № 73 Бирского сельского участкового лесничества;

далее граница лесничества идет от точки №1 до точки №1 участка № 926 по границе квартала № 61 Бирского сельского участкового лесничества;

далее граница лесничества идет от точки №1 до точки №1 участка № 927 по границе квартала № 85 Бураевского сельского участкового лесничества;

далее граница лесничества идет от точки №1 до точки №1 участка № 928 по границе квартала № 63 Бирского сельского участкового лесничества;

далее граница лесничества идет от точки №1 до точки №1 участка № 929 по границе квартала № 63 Бирского сельского участкового лесничества;

далее граница лесничества идет от точки №1 до точки №1 участка № 930 по границе квартала № 7 Мишкинского сельского участкового лесничества;

далее граница лесничества идет от точки №1 до точки №1 участка № 931 по границе кварталов № 14,8 Бураевского сельского участкового лесничества;

далее граница лесничества идет от точки №1 до точки №1 участка № 932 по границе квартала № 27 Бирского сельского участкового лесничества;

далее граница лесничества идет от точки №1 до точки №1 участка № 933 по границе квартала № 62 Бирского сельского участкового лесничества;

далее граница лесничества идет от точки №1 до точки №1 участка № 934 по границе квартала № 108 Мишкинского сельского участкового лесничества;

далее граница лесничества идет от точки №1 до точки №1 участка № 935 по границе квартала № 148 Калинниковского участкового лесничества;

далее граница лесничества идет от точки №1 до точки №1 участка № 936 по границе кварталов № 7,10 Мишкинского сельского участкового лесничества;

далее граница лесничества идет от точки №1 до точки №1 участка № 937 по границе квартала № 7 Мишкинского сельского участкового лесничества;

далее граница лесничества идет от точки №1 до точки №1 участка № 938 по границе квартала № 13 Бураевского сельского участкового лесничества;

далее граница лесничества идет от точки №1 до точки №1 участка № 939 по границе квартала № 44 Бураевского сельского участкового лесничества;

далее граница лесничества идет от точки №1 до точки №1 участка № 940 по границе квартала № 21 Бирского сельского участкового лесничества;

далее граница лесничества идет от точки №1 до точки №1 участка № 941 по границе квартала № 30 Бураевского сельского участкового лесничества;

далее граница лесничества идет от точки №1 до точки №1 участка № 942 по границе квартала № 32 Мишкинского сельского участкового лесничества;

далее граница лесничества идет от точки №1 до точки №1 участка № 943 по границе квартала № 115 Мишкинского сельского участкового лесничества;

далее граница лесничества идет от точки №1 до точки №1 участка № 944 по границе квартала № 74 Бирского сельского участкового лесничества;

далее граница лесничества идет от точки №1 до точки №1 участка № 945 по границе квартала № 74 Бирского сельского участкового лесничества;

далее граница лесничества идет от точки №1 до точки №1 участка № 946 по границе квартала № 147 Мишкинского сельского участкового лесничества;

далее граница лесничества идет от точки №1 до точки №1 участка № 947 по границе квартала № 46 Бирского сельского участкового лесничества;

далее граница лесничества идет от точки №1 до точки №1 участка № 948 по границе квартала № 59 Бирского сельского участкового лесничества;

далее граница лесничества идет от точки №1 до точки №1 участка № 949 по границе квартала № 8 Бураевского сельского участкового лесничества;

далее граница лесничества идет от точки №1 до точки №1 участка № 950 по границе квартала № 72 Бирского сельского участкового лесничества;

далее граница лесничества идет от точки №1 до точки №1 участка № 951 по границе квартала № 31 Бирского сельского участкового лесничества;

далее граница лесничества идет от точки №1 до точки №1 участка № 952 по границе квартала № 20 Бирского сельского участкового лесничества;

далее граница лесничества идет от точки №1 до точки №1 участка № 953 по границе квартала № 34 Бураевского сельского участкового лесничества;

далее граница лесничества идет от точки №1 до точки №1 участка № 954 по границе квартала № 50 Забельского участкового лесничества;

далее граница лесничества идет от точки №1 до точки №1 участка № 955 по границе квартала № 76 Бирского сельского участкового лесничества;

далее граница лесничества идет от точки №1 до точки №1 участка № 956 по границе квартала № 1 Бураевского сельского участкового лесничества;

далее граница лесничества идет от точки №26 до точки №26 участка № 956 по границе квартала № 1 Бураевского сельского участкового лесничества;

далее граница лесничества идет от точки №1 до точки №1 участка № 957 по границе квартала № 17 Мишкинского сельского участкового лесничества;

далее граница лесничества идет от точки №1 до точки №1 участка № 958 по границе квартала № 8 Бураевского сельского участкового лесничества;

далее граница лесничества идет от точки №1 до точки №1 участка № 959 по границе квартала № 31 Бураевского сельского участкового лесничества;

далее граница лесничества идет от точки №1 до точки №1 участка № 960 по границе квартала № 34 Рефандинского участкового лесничества;

далее граница лесничества идет от точки №1 до точки №8 участка № 961 по границе квартала № 73 Бирского сельского участкового лесничества;

далее граница лесничества идет от точки №7 до точки №22 участка № 961 по границе квартала № 70 Бирского участкового лесничества;

далее граница лесничества идет от точки №22 до точки №23 участка № 961 по границе квартала № 73 Бирского сельского участкового лесничества;

далее граница лесничества идет от точки №22 до точки №23 участка № 961 по границе квартала № 70 Бирского участкового лесничества;

далее граница лесничества идет от точки №23 до точки №1 участка № 961 по границе квартала № 73 Бирского сельского участкового лесничества;

далее граница лесничества идет от точки №1 до точки №1 участка № 962 по границе квартала № 28 Мишкинского сельского участкового лесничества;

далее граница лесничества идет от точки №1 до точки №1 участка № 963 по границе квартала № 56 Бирского сельского участкового лесничества;

далее граница лесничества идет от точки №1 до точки №1 участка № 964 по границе квартала № 8 Мишкинского сельского участкового лесничества;

далее граница лесничества идет от точки №1 до точки №1 участка № 965 по границе квартала № 52 Бирского сельского участкового лесничества;

далее граница лесничества идет от точки №1 до точки №1 участка № 966 по границе квартала № 36 Мишкинского сельского участкового лесничества;

далее граница лесничества идет от точки №1 до точки №1 участка № 967 по границе квартала № 84 Бураевского сельского участкового лесничества;

далее граница лесничества идет от точки №43 до точки №43 участка № 967 по границе квартала № 84 Бураевского сельского участкового лесничества;

далее граница лесничества идет от точки №1 до точки №1 участка № 968 по границе квартала № 106 Мишкинского сельского участкового лесничества;

далее граница лесничества идет от точки №1 до точки №1 участка № 969 по границе квартала № 63 Бураевского сельского участкового лесничества;

далее граница лесничества идет от точки №1 до точки №1 участка № 970 по границе квартала № 58 Бирского сельского участкового лесничества;

далее граница лесничества идет от точки №1 до точки №1 участка № 971 по границе квартала № 43 Мишкинского сельского участкового лесничества;

далее граница лесничества идет от точки №1 до точки №1 участка № 972 по границе квартала № 8 Бураевского сельского участкового лесничества;

далее граница лесничества идет от точки №1 до точки №1 участка № 973 по границе квартала № 145 Мишкинского сельского участкового лесничества;

далее граница лесничества идет от точки №1 до точки №1 участка № 974 по границе квартала № 68 Бураевского сельского участкового лесничества;

далее граница лесничества идет от точки №1 до точки №1 участка № 975 по границе квартала № 23 Мишкинского сельского участкового лесничества;

далее граница лесничества идет от точки №1 до точки №1 участка № 976 по границе квартала № 101 Мишкинского сельского участкового лесничества;

далее граница лесничества идет от точки №1 до точки №1 участка № 977 по границе квартала № 19 Мишкинского сельского участкового лесничества;

далее граница лесничества идет от точки №1 до точки №1 участка № 978 по границе квартала № 52 Мишкинского сельского участкового лесничества;

далее граница лесничества идет от точки №1 до точки №1 участка № 979 по границе квартала № 108 Мишкинского сельского участкового лесничества;

далее граница лесничества идет от точки №48 до точки №48 участка № 979 по границе квартала № 108 Мишкинского сельского участкового лесничества;

далее граница лесничества идет от точки №1 до точки №34 участка № 980 по границе квартала № 79 Мишкинского сельского участкового лесничества;

далее граница лесничества идет от точки №34 до точки №35 участка № 980 по границе квартала № 28 Бирского сельского участкового лесничества;

далее граница лесничества идет от точки №34 до точки №35 участка № 980 по границе квартала № 79 Мишкинского сельского участкового лесничества;

далее граница лесничества идет от точки №35 до точки №51 участка № 980 по границе квартала № 28 Бирского сельского участкового лесничества;

далее граница лесничества идет от точки №50 до точки №1 участка № 980 по границе квартала № 79 Мишкинского сельского участкового лесничества;

далее граница лесничества идет от точки №1 до точки №1 участка № 981 по границе квартала № 31 Бураевского сельского участкового лесничества;

далее граница лесничества идет от точки №1 до точки №1 участка № 982 по границе квартала № 32 Забельского участкового лесничества;

далее граница лесничества идет от точки №1 до точки №1 участка № 983 по границе квартала № 82 Бураевского сельского участкового лесничества;

далее граница лесничества идет от точки №1 до точки №1 участка № 984 по границе квартала № 17 Бураевского сельского участкового лесничества;

далее граница лесничества идет от точки №1 до точки №1 участка № 985 по границе квартала № 64 Бирского сельского участкового лесничества;

далее граница лесничества идет от точки №1 до точки №1 участка № 986 по границе квартала № 135 Мишкинского сельского участкового лесничества;

далее граница лесничества идет от точки №1 до точки №1 участка № 987 по границе квартала № 123 Мишкинского сельского участкового лесничества;

далее граница лесничества идет от точки №1 до точки №1 участка № 988 по границе кварталов № 104,81 Мишкинского сельского участкового лесничества;

далее граница лесничества идет от точки №1 до точки №1 участка № 989 по границе квартала № 142 Мишкинского сельского участкового лесничества;

далее граница лесничества идет от точки №1 до точки №1 участка № 990 по границе квартала № 37 Мишкинского сельского участкового лесничества;

далее граница лесничества идет от точки №1 до точки №1 участка № 991 по границе квартала № 70 Мишкинского сельского участкового лесничества;

далее граница лесничества идет от точки №1 до точки №1 участка № 992 по границе квартала № 76 Бирского сельского участкового лесничества;

далее граница лесничества идет от точки №1 до точки №1 участка № 993 по границе квартала № 45 Бирского сельского участкового лесничества;

далее граница лесничества идет от точки №1 до точки №1 участка № 994 по границе квартала № 24 Бирского сельского участкового лесничества;

далее граница лесничества идет от точки №1 до точки №1 участка № 995 по границе квартала № 81 Бураевского сельского участкового лесничества;

далее граница лесничества идет от точки №1 до точки №1 участка № 996 по границе квартала № 2 Мишкинского сельского участкового лесничества;

далее граница лесничества идет от точки №1 до точки №1 участка № 997 по границе квартала № 1 Бураевского сельского участкового лесничества;

далее граница лесничества идет от точки №1 до точки №1 участка № 998 по границе квартала № 147 Мишкинского сельского участкового лесничества;

далее граница лесничества идет от точки №1 до точки №1 участка № 999 по границе квартала № 53 Мишкинского сельского участкового лесничества;

далее граница лесничества идет от точки №1 до точки №1 участка № 1000 по границе квартала № 54 Мишкинского сельского участкового лесничества;

далее граница лесничества идет от точки №1 до точки №1 участка № 1001 по границе квартала № 19 Мишкинского сельского участкового лесничества;

далее граница лесничества идет от точки №1 до точки №1 участка № 1002 по границе квартала № 99 Мишкинского сельского участкового лесничества;

далее граница лесничества идет от точки №1 до точки №1 участка № 1003 по границе квартала № 114 Мишкинского сельского участкового лесничества;

далее граница лесничества идет от точки №1 до точки №1 участка № 1004 по границе квартала № 38 Бирского сельского участкового лесничества;

далее граница лесничества идет от точки №1 до точки №1 участка № 1005 по границе квартала № 74 Бирского сельского участкового лесничества;

далее граница лесничества идет от точки №1 до точки №1 участка № 1006 по границе квартала № 95 Мишкинского сельского участкового лесничества;

далее граница лесничества идет от точки №1 до точки №1 участка № 1007 по границе кварталов № 9,7 Мишкинского сельского участкового лесничества;

далее граница лесничества идет от точки №1 до точки №1 участка № 1008 по границе квартала № 4 Бураевского сельского участкового лесничества;

далее граница лесничества идет от точки №1 до точки №1 участка № 1009 по границе квартала № 63 Бирского сельского участкового лесничества;

далее граница лесничества идет от точки №1 до точки №1 участка № 1010 по границе квартала № 48 Бирского сельского участкового лесничества;

далее граница лесничества идет от точки №1 до точки №1 участка № 1011 по границе квартала № 125 Мишкинского сельского участкового лесничества;

далее граница лесничества идет от точки №1 до точки №1 участка № 1012 по границе квартала № 42 Бураевского сельского участкового лесничества;

далее граница лесничества идет от точки №1 до точки №1 участка № 1013 по границе квартала № 81 Бураевского сельского участкового лесничества;

далее граница лесничества идет от точки №1 до точки №1 участка № 1014 по границе квартала № 47 Бирского сельского участкового лесничества;

далее граница лесничества идет от точки №1 до точки №1 участка № 1015 по границе квартала № 2 Бураевского сельского участкового лесничества;

далее граница лесничества идет от точки №1 до точки №1 участка № 1016 по границе квартала № 146 Мишкинского сельского участкового лесничества;

далее граница лесничества идет от точки №1 до точки №1 участка № 1017 по границе квартала № 112 Мишкинского сельского участкового лесничества;

далее граница лесничества идет от точки №1 до точки №1 участка № 1018 по границе квартала № 39 Бураевского сельского участкового лесничества;

далее граница лесничества идет от точки №1 до точки №1 участка № 1019 по границе квартала № 3 Бураевского сельского участкового лесничества;

далее граница лесничества идет от точки №1 до точки №1 участка № 1020 по границе квартала № 38 Бирского сельского участкового лесничества;

далее граница лесничества идет от точки №1 до точки №1 участка № 1021 по границе квартала № 42 Бураевского сельского участкового лесничества;

далее граница лесничества идет от точки №47 до точки №47 участка № 1021 по границе квартала № 42 Бураевского сельского участкового лесничества;

далее граница лесничества идет от точки №1 до точки №1 участка № 1022 по границе квартала № 126 Мишкинского сельского участкового лесничества;

далее граница лесничества идет от точки №1 до точки №1 участка № 1023 по границе кварталов № 65,64 Бураевского сельского участкового лесничества;

далее граница лесничества идет от точки №1 до точки №1 участка № 1024 по границе квартала № 31 Мишкинского сельского участкового лесничества;

далее граница лесничества идет от точки №1 до точки №1 участка № 1025 по границе квартала № 40 Мишкинского сельского участкового лесничества;

далее граница лесничества идет от точки №1 до точки №1 участка № 1026 по границе квартала № 63 Бирского сельского участкового лесничества;

далее граница лесничества идет от точки №1 до точки №1 участка № 1027 по границе квартала № 129 Мишкинского сельского участкового лесничества;

далее граница лесничества идет от точки №1 до точки №1 участка № 1028 по границе квартала № 16 Бураевского сельского участкового лесничества;

далее граница лесничества идет от точки №1 до точки №1 участка № 1029 по границе квартала № 147 Мишкинского сельского участкового лесничества;

далее граница лесничества идет от точки №1 до точки №1 участка № 1030 по границе квартала № 65 Бирского сельского участкового лесничества;

далее граница лесничества идет от точки №1 до точки №1 участка № 1031 по границе квартала № 31 Бураевского сельского участкового лесничества;

далее граница лесничества идет от точки №1 до точки №8 участка № 1032 по границе квартала № 109 Мишкинского сельского участкового лесничества;

далее граница лесничества идет от точки №7 до точки №31 участка № 1032 по границе квартала № 18 Рефандинского участкового лесничества;

далее граница лесничества идет от точки №31 до точки №32 участка № 1032 по границе квартала № 109 Мишкинского сельского участкового лесничества;

далее граница лесничества идет от точки №31 до точки №32 участка № 1032 по границе квартала № 18 Рефандинского участкового лесничества;

далее граница лесничества идет от точки №1 до точки №1 участка № 1032 по границе квартала № 109 Мишкинского сельского участкового лесничества;

далее граница лесничества идет от точки №1 до точки №1 участка № 1033 по границе квартала № 31 Бирского сельского участкового лесничества;

далее граница лесничества идет от точки №1 до точки №1 участка № 1034 по границе квартала № 43 Мишкинского сельского участкового лесничества;

далее граница лесничества идет от точки №1 до точки №1 участка № 1035 по границе квартала № 106 Мишкинского сельского участкового лесничества;

далее граница лесничества идет от точки №1 до точки №1 участка № 1036 по границе квартала № 72 Бирского сельского участкового лесничества;

далее граница лесничества идет от точки №1 до точки №1 участка № 1037 по границе квартала № 78 Мишкинского сельского участкового лесничества;

далее граница лесничества идет от точки №36 до точки №36 участка № 1037 по границе квартала № 78 Мишкинского сельского участкового лесничества;

далее граница лесничества идет от точки №1 до точки №1 участка № 1038 по границе квартала № 56 Мишкинского сельского участкового лесничества;

далее граница лесничества идет от точки №1 до точки №1 участка № 1039 по границе квартала № 24 Бирского сельского участкового лесничества;

далее граница лесничества идет от точки №1 до точки №1 участка № 1040 по границе квартала № 124 Мишкинского сельского участкового лесничества;

далее граница лесничества идет от точки №1 до точки №1 участка № 1041 по границе квартала № 70 Бураевского сельского участкового лесничества;

далее граница лесничества идет от точки №1 до точки №1 участка № 1042 по границе квартала № 6 Мишкинского сельского участкового лесничества;

далее граница лесничества идет от точки №1 до точки №1 участка № 1043 по границе квартала № 72 Бирского сельского участкового лесничества;

далее граница лесничества идет от точки №1 до точки №1 участка № 1044 по границе квартала № 1 Бураевского сельского участкового лесничества;

далее граница лесничества идет от точки №1 до точки №1 участка № 1045 по границе квартала № 49 Мишкинского сельского участкового лесничества;

далее граница лесничества идет от точки №1 до точки №1 участка № 1046 по границе квартала № 106 Мишкинского сельского участкового лесничества;

далее граница лесничества идет от точки №1 до точки №1 участка № 1047 по границе квартала № 8 Бирского сельского участкового лесничества;

далее граница лесничества идет от точки №1 до точки №1 участка № 1048 по границе квартала № 125 Мишкинского сельского участкового лесничества;

далее граница лесничества идет от точки №1 до точки №1 участка № 1049 по границе квартала № 52 Бураевского сельского участкового лесничества;

далее граница лесничества идет от точки №1 до точки №1 участка № 1050 по границе квартала № 28 Бирского сельского участкового лесничества;

далее граница лесничества идет от точки №1 до точки №1 участка № 1051 по границе квартала № 38 Бирского сельского участкового лесничества;

далее граница лесничества идет от точки №1 до точки №1 участка № 1052 по границе квартала № 33 Мишкинского сельского участкового лесничества;

далее граница лесничества идет от точки №1 до точки №1 участка № 1053 по границе квартала № 3 Бураевского сельского участкового лесничества;

далее граница лесничества идет от точки №1 до точки №1 участка № 1054 по границе квартала № 61 Бирского сельского участкового лесничества;

далее граница лесничества идет от точки №1 до точки №1 участка № 1055 по границе квартала № 57 Бирского сельского участкового лесничества;

далее граница лесничества идет от точки №1 до точки №1 участка № 1056 по границе квартала № 108 Мишкинского сельского участкового лесничества;

далее граница лесничества идет от точки №1 до точки №1 участка № 1057 по границе квартала № 86 Мишкинского сельского участкового лесничества;

далее граница лесничества идет от точки №1 до точки №1 участка № 1058 по границе квартала № 48 Бирского сельского участкового лесничества;

далее граница лесничества идет от точки №1 до точки №1 участка № 1059 по границе квартала № 75 Мишкинского сельского участкового лесничества;

далее граница лесничества идет от точки №1 до точки №1 участка № 1060 по границе квартала № 53 Мишкинского сельского участкового лесничества;

далее граница лесничества идет от точки №1 до точки №1 участка № 1061 по границе квартала № 35 Мишкинского сельского участкового лесничества;

далее граница лесничества идет от точки №1 до точки №1 участка № 1062 по границе квартала № 43 Бураевского сельского участкового лесничества;

далее граница лесничества идет от точки №1 до точки №1 участка № 1063 по границе квартала № 142 Мишкинского сельского участкового лесничества;

далее граница лесничества идет от точки №1 до точки №1 участка № 1064 по границе квартала № 122 Мишкинского сельского участкового лесничества;

далее граница лесничества идет от точки №1 до точки №1 участка № 1065 по границе квартала № 81 Мишкинского сельского участкового лесничества;

далее граница лесничества идет от точки №1 до точки №1 участка № 1066 по границе квартала № 43 Бураевского сельского участкового лесничества;

далее граница лесничества идет от точки №1 до точки №1 участка № 1067 по границе квартала № 87 Бураевского сельского участкового лесничества;

далее граница лесничества идет от точки №1 до точки №1 участка № 1068 по границе квартала № 124 Мишкинского сельского участкового лесничества;

далее граница лесничества идет от точки №1 до точки №1 участка № 1069 по границе квартала № 139 Мишкинского сельского участкового лесничества;

далее граница лесничества идет от точки №1 до точки №1 участка № 1070 по границе квартала № 75 Мишкинского сельского участкового лесничества;

далее граница лесничества идет от точки №1 до точки №1 участка № 1071 по границе квартала № 109 Мишкинского сельского участкового лесничества;

далее граница лесничества идет от точки №1 до точки №1 участка № 1072 по границе квартала № 33 Мишкинского сельского участкового лесничества;

далее граница лесничества идет от точки №1 до точки №1 участка № 1073 по границе квартала № 104 Мишкинского сельского участкового лесничества;

далее граница лесничества идет от точки №1 до точки №1 участка № 1074 по границе квартала № 43 Мишкинского сельского участкового лесничества;

далее граница лесничества идет от точки №1 до точки №1 участка № 1075 по границе квартала № 71 Бирского сельского участкового лесничества;

далее граница лесничества идет от точки №1 до точки №1 участка № 1076 по границе квартала № 74 Бирского сельского участкового лесничества;

далее граница лесничества идет от точки №1 до точки №1 участка № 1077 по границе квартала № 42 Бураевского сельского участкового лесничества;

далее граница лесничества идет от точки №1 до точки №1 участка № 1078 по границе квартала № 52 Бураевского сельского участкового лесничества;

далее граница лесничества идет от точки №1 до точки №1 участка № 1079 по границе квартала № 25 Мишкинского участкового лесничества;

далее граница лесничества идет от точки №1 до точки №1 участка № 1080 по границе квартала № 73 Бирского сельского участкового лесничества;

далее граница лесничества идет от точки №1 до точки №1 участка № 1081 по границе квартала № 68 Бураевского сельского участкового лесничества;

далее граница лесничества идет от точки №1 до точки №1 участка № 1082 по границе квартала № 126 Мишкинского сельского участкового лесничества;

далее граница лесничества идет от точки №1 до точки №1 участка № 1083 по границе квартала № 35 Бураевского сельского участкового лесничества;

далее граница лесничества идет от точки №1 до точки №1 участка № 1084 по границе квартала № 64 Бураевского сельского участкового лесничества;

далее граница лесничества идет от точки №1 до точки №1 участка № 1085 по границе квартала № 16 Бирского сельского участкового лесничества;

далее граница лесничества идет от точки №1 до точки №1 участка № 1086 по границе квартала № 23 Мишкинского сельского участкового лесничества;

далее граница лесничества идет от точки №1 до точки №1 участка № 1087 по границе квартала № 47 Калинниковского участкового лесничества;

далее граница лесничества идет от точки №1 до точки №1 участка № 1088 по границе квартала № 18 Бирского сельского участкового лесничества;

далее граница лесничества идет от точки №1 до точки №1 участка № 1089 по границе квартала № 11 Бирского сельского участкового лесничества;

далее граница лесничества идет от точки №1 до точки №1 участка № 1090 по границе квартала № 81 Мишкинского сельского участкового лесничества;

далее граница лесничества идет от точки №1 до точки №1 участка № 1091 по границе квартала № 99 Мишкинского сельского участкового лесничества;

далее граница лесничества идет от точки №1 до точки №1 участка № 1092 по границе квартала № 68 Мишкинского сельского участкового лесничества;

далее граница лесничества идет от точки №1 до точки №1 участка № 1093 по границе квартала № 79 Мишкинского сельского участкового лесничества;

далее граница лесничества идет от точки №1 до точки №1 участка № 1094 по границе квартала № 122 Мишкинского сельского участкового лесничества;

далее граница лесничества идет от точки №1 до точки №1 участка № 1095 по границе квартала № 19 Рефандинского участкового лесничества;

далее граница лесничества идет от точки №1 до точки №1 участка № 1096 по границе квартала № 52 Бураевского сельского участкового лесничества;

далее граница лесничества идет от точки №57 до точки №57 участка № 1096 по границе квартала № 52 Бураевского сельского участкового лесничества;

далее граница лесничества идет от точки №1 до точки №1 участка № 1097 по границе квартала № 123 Мишкинского сельского участкового лесничества;

далее граница лесничества идет от точки №1 до точки №1 участка № 1098 по границе квартала № 101 Мишкинского сельского участкового лесничества;

далее граница лесничества идет от точки №1 до точки №1 участка № 1099 по границе квартала № 47 Бирского сельского участкового лесничества;

далее граница лесничества идет от точки №1 до точки №1 участка № 1100 по границе квартала № 17 Бураевского сельского участкового лесничества;

далее граница лесничества идет от точки №1 до точки №1 участка № 1101 по границе квартала № 123 Мишкинского сельского участкового лесничества;

далее граница лесничества идет от точки №1 до точки №1 участка № 1102 по границе квартала № 55 Бураевского сельского участкового лесничества;

далее граница лесничества идет от точки №1 до точки №1 участка № 1103 по границе кварталов № 41,57 Бирского сельского участкового лесничества;

далее граница лесничества идет от точки №1 до точки №1 участка № 1104 по границе квартала № 8 Бураевского сельского участкового лесничества;

далее граница лесничества идет от точки №1 до точки №1 участка № 1105 по границе квартала № 28 Бураевского сельского участкового лесничества;

далее граница лесничества идет от точки №1 до точки №1 участка № 1106 по границе квартала № 82 Бураевского сельского участкового лесничества;

далее граница лесничества идет от точки №1 до точки №1 участка № 1107 по границе квартала № 19 Бураевского сельского участкового лесничества;

далее граница лесничества идет от точки №1 до точки №1 участка № 1108 по границе квартала № 119 Мишкинского сельского участкового лесничества;

далее граница лесничества идет от точки №1 до точки №1 участка № 1109 по границе квартала № 134 Мишкинского сельского участкового лесничества;

далее граница лесничества идет от точки №1 до точки №1 участка № 1110 по границе квартала № 28 Бирского сельского участкового лесничества;

далее граница лесничества идет от точки №1 до точки №1 участка № 1111 по границе квартала № 3 Бураевского сельского участкового лесничества;

далее граница лесничества идет от точки №1 до точки №1 участка № 1112 по границе квартала № 48 Бураевского сельского участкового лесничества;

далее граница лесничества идет от точки №1 до точки №1 участка № 1113 по границе квартала № 74 Бирского сельского участкового лесничества;

далее граница лесничества идет от точки №1 до точки №1 участка № 1114 по границе квартала № 28 Бирского сельского участкового лесничества;

далее граница лесничества идет от точки №1 до точки №1 участка № 1115 по границе квартала № 135 Мишкинского сельского участкового лесничества;

далее граница лесничества идет от точки №1 до точки №1 участка № 1116 по границе квартала № 141 Мишкинского сельского участкового лесничества;

далее граница лесничества идет от точки №1 до точки №1 участка № 1117 по границе квартала № 49 Бураевского сельского участкового лесничества;

далее граница лесничества идет от точки №1 до точки №1 участка № 1118 по границе квартала № 20 Бирского сельского участкового лесничества;

далее граница лесничества идет от точки №1 до точки №1 участка № 1119 по границе квартала № 31 Бураевского сельского участкового лесничества;

далее граница лесничества идет от точки №1 до точки №1 участка № 1120 по границе квартала № 63 Бураевского сельского участкового лесничества;

далее граница лесничества идет от точки №1 до точки №1 участка № 1121 по границе квартала № 127 Мишкинского сельского участкового лесничества;

далее граница лесничества идет от точки №69 до точки №69 участка № 1121 по границе квартала № 127 Мишкинского сельского участкового лесничества;

далее граница лесничества идет от точки №1 до точки №1 участка № 1122 по границе квартала № 48 Бирского сельского участкового лесничества;

далее граница лесничества идет от точки №1 до точки №1 участка № 1123 по границе квартала № 71 Бирского сельского участкового лесничества;

далее граница лесничества идет от точки №1 до точки №1 участка № 1124 по границе квартала № 37 Бураевского сельского участкового лесничества;

далее граница лесничества идет от точки №21 до точки №21 участка № 1124 по границе квартала № 37 Бураевского сельского участкового лесничества;

далее граница лесничества идет от точки №1 до точки №1 участка № 1125 по границе квартала № 13 Бирского сельского участкового лесничества;

далее граница лесничества идет от точки №1 до точки №1 участка № 1126 по границе квартала № 4 Бураевского сельского участкового лесничества;

далее граница лесничества идет от точки №1 до точки №1 участка № 1127 по границе квартала № 34 Бирского сельского участкового лесничества;

далее граница лесничества идет от точки №1 до точки №1 участка № 1128 по границе квартала № 11 Мишкинского сельского участкового лесничества;

далее граница лесничества идет от точки №1 до точки №1 участка № 1129 по границе квартала № 143 Мишкинского сельского участкового лесничества;

далее граница лесничества идет от точки №1 до точки №1 участка № 1130 по границе квартала № 141 Мишкинского сельского участкового лесничества;

далее граница лесничества идет от точки №126 до точки №126 участка № 1130 по границе квартала № 141 Мишкинского сельского участкового лесничества;

далее граница лесничества идет от точки №1 до точки №1 участка № 1131 по границе квартала № 29 Бирского сельского участкового лесничества;

далее граница лесничества идет от точки №44 до точки №44 участка № 1131 по границе квартала № 29 Бирского сельского участкового лесничества;

далее граница лесничества идет от точки №61 до точки №61 участка № 1131 по границе квартала № 29 Бирского сельского участкового лесничества;

далее граница лесничества идет от точки №70 до точки №70 участка № 1131 по границе квартала № 29 Бирского сельского участкового лесничества;

далее граница лесничества идет от точки №1 до точки №1 участка № 1132 по границе квартала № 24 Бирского сельского участкового лесничества;

далее граница лесничества идет от точки №1 до точки №1 участка № 1133 по границе квартала № 29 Бураевского сельского участкового лесничества;

далее граница лесничества идет от точки №1 до точки №1 участка № 1134 по границе квартала № 86 Бураевского сельского участкового лесничества;

далее граница лесничества идет от точки №1 до точки №1 участка № 1135 по границе квартала № 140 Мишкинского сельского участкового лесничества;

далее граница лесничества идет от точки №1 до точки №1 участка № 1136 по границе квартала № 14 Мишкинского сельского участкового лесничества;

далее граница лесничества идет от точки №1 до точки №1 участка № 1137 по границе квартала № 141 Мишкинского сельского участкового лесничества;

далее граница лесничества идет от точки №1 до точки №1 участка № 1138 по границе квартала № 78 Мишкинского сельского участкового лесничества;

далее граница лесничества идет от точки №1 до точки №1 участка № 1139 по границе квартала № 142 Мишкинского сельского участкового лесничества;

далее граница лесничества идет от точки №1 до точки №1 участка № 1140 по границе квартала № 78 Мишкинского сельского участкового лесничества;

далее граница лесничества идет от точки №1 до точки №1 участка № 1141 по границе квартала № 113 Мишкинского сельского участкового лесничества;

далее граница лесничества идет от точки №1 до точки №1 участка № 1142 по границе квартала № 1 Бирского сельского участкового лесничества;

далее граница лесничества идет от точки №1 до точки №1 участка № 1143 по границе квартала № 20 Бураевского сельского участкового лесничества;

далее граница лесничества идет от точки №1 до точки №1 участка № 1144 по границе квартала № 143 Мишкинского сельского участкового лесничества;

далее граница лесничества идет от точки №1 до точки №1 участка № 1145 по границе квартала № 126 Мишкинского сельского участкового лесничества;

далее граница лесничества идет от точки №1 до точки №1 участка № 1146 по границе квартала № 37 Бураевского сельского участкового лесничества;

далее граница лесничества идет от точки №1 до точки №1 участка № 1147 по границе квартала № 85 Мишкинского сельского участкового лесничества;

далее граница лесничества идет от точки №1 до точки №1 участка № 1148 по границе квартала № 76 Бирского сельского участкового лесничества;

далее граница лесничества идет от точки №1 до точки №1 участка № 1149 по границе квартала № 1 Бирского сельского участкового лесничества;

далее граница лесничества идет от точки №1 до точки №1 участка № 1150 по границе квартала № 138 Мишкинского сельского участкового лесничества;

далее граница лесничества идет от точки №1 до точки №1 участка № 1151 по границе квартала № 118 Мишкинского сельского участкового лесничества;

далее граница лесничества идет от точки №1 до точки №1 участка № 1152 по границе квартала № 101 Мишкинского сельского участкового лесничества;

далее граница лесничества идет от точки №1 до точки №1 участка № 1153 по границе квартала № 73 Мишкинского сельского участкового лесничества;

далее граница лесничества идет от точки №1 до точки №1 участка № 1154 по границе квартала № 24 Бирского сельского участкового лесничества;

далее граница лесничества идет от точки №1 до точки №1 участка № 1155 по границе квартала № 143 Мишкинского сельского участкового лесничества;

далее граница лесничества идет от точки №1 до точки №1 участка № 1156 по границе квартала № 47 Бирского сельского участкового лесничества;

далее граница лесничества идет от точки №1 до точки №1 участка № 1157 по границе квартала № 39 Мишкинского сельского участкового лесничества;

далее граница лесничества идет от точки №1 до точки №1 участка № 1158 по границе квартала № 42 Бураевского сельского участкового лесничества;

далее граница лесничества идет от точки №1 до точки №1 участка № 1159 по границе квартала № 8 Бураевского сельского участкового лесничества;

далее граница лесничества идет от точки №1 до точки №1 участка № 1160 по границе квартала № 20 Бирского сельского участкового лесничества;

далее граница лесничества идет от точки №1 до точки №1 участка № 1161 по границе квартала № 6 Мишкинского сельского участкового лесничества;

далее граница лесничества идет от точки №1 до точки №1 участка № 1162 по границе квартала № 67 Мишкинского сельского участкового лесничества;

далее граница лесничества идет от точки №1 до точки №1 участка № 1163 по границе квартала № 64 Бураевского участкового лесничества;

далее граница лесничества идет от точки №1 до точки №1 участка № 1164 по границе квартала № 114 Мишкинского сельского участкового лесничества;

далее граница лесничества идет от точки №1 до точки №1 участка № 1165 по границе квартала № 4 Мишкинского сельского участкового лесничества;

далее граница лесничества идет от точки №1 до точки №1 участка № 1166 по границе квартала № 141 Мишкинского сельского участкового лесничества;

далее граница лесничества идет от точки №1 до точки №1 участка № 1167 по границе квартала № 81 Мишкинского сельского участкового лесничества;

далее граница лесничества идет от точки №1 до точки №1 участка № 1168 по границе квартала № 143 Мишкинского сельского участкового лесничества;

далее граница лесничества идет от точки №1 до точки №1 участка № 1169 по границе квартала № 34 Бураевского сельского участкового лесничества;

далее граница лесничества идет от точки №1 до точки №1 участка № 1170 по границе квартала № 8 Бураевского сельского участкового лесничества;

далее граница лесничества идет от точки №1 до точки №1 участка № 1171 по границе квартала № 40 Бураевского сельского участкового лесничества;

далее граница лесничества идет от точки №1 до точки №1 участка № 1172 по границе квартала № 8 Бирского сельского участкового лесничества;

далее граница лесничества идет от точки №1 до точки №1 участка № 1173 по границе квартала № 121 Мишкинского сельского участкового лесничества;

далее граница лесничества идет от точки №1 до точки №1 участка № 1174 по границе квартала № 28 Бирского сельского участкового лесничества;

далее граница лесничества идет от точки №1 до точки №1 участка № 1175 по границе квартала № 116 Мишкинского сельского участкового лесничества;

далее граница лесничества идет от точки №1 до точки №1 участка № 1176 по границе квартала № 125 Мишкинского сельского участкового лесничества;

далее граница лесничества идет от точки №1 до точки №1 участка № 1177 по границе квартала № 52 Мишкинского сельского участкового лесничества;

далее граница лесничества идет от точки №1 до точки №1 участка № 1178 по границе квартала № 35 Калинниковского участкового лесничества;

далее граница лесничества идет от точки №1 до точки №1 участка № 1179 по границе квартала № 30 Бирского сельского участкового лесничества;

далее граница лесничества идет от точки №1 до точки №1 участка № 1180 по границе квартала № 62 Бураевского сельского участкового лесничества;

далее граница лесничества идет от точки №1 до точки №1 участка № 1181 по границе квартала № 84 Бураевского сельского участкового лесничества;

далее граница лесничества идет от точки №1 до точки №1 участка № 1182 по границе квартала № 70 Мишкинского сельского участкового лесничества;

далее граница лесничества идет от точки №1 до точки №1 участка № 1183 по границе квартала № 106 Мишкинского сельского участкового лесничества;

далее граница лесничества идет от точки №1 до точки №1 участка № 1184 по границе квартала № 13 Мишкинского сельского участкового лесничества;

далее граница лесничества идет от точки №1 до точки №1 участка № 1185 по границе квартала № 127 Мишкинского сельского участкового лесничества;

далее граница лесничества идет от точки №1 до точки №1 участка № 1186 по границе квартала № 113 Мишкинского сельского участкового лесничества;

далее граница лесничества идет от точки №1 до точки №1 участка № 1187 по границе квартала № 63 Бирского сельского участкового лесничества;

далее граница лесничества идет от точки №1 до точки №1 участка № 1188 по границе квартала № 12 Бирского участкового лесничества;

далее граница лесничества идет от точки №1 до точки №1 участка № 1189 по границе квартала № 33 Бирского сельского участкового лесничества;

далее граница лесничества идет от точки №1 до точки №1 участка № 1190 по границе квартала № 20 Бураевского сельского участкового лесничества;

далее граница лесничества идет от точки №1 до точки №1 участка № 1191 по границе квартала № 140 Мишкинского сельского участкового лесничества;

далее граница лесничества идет от точки №1 до точки №1 участка № 1192 по границе квартала № 126 Мишкинского сельского участкового лесничества;

далее граница лесничества идет от точки №1 до точки №1 участка № 1193 по границе квартала № 47 Бураевского сельского участкового лесничества;

далее граница лесничества идет от точки №1 до точки №1 участка № 1194 по границе квартала № 42 Бураевского сельского участкового лесничества;

далее граница лесничества идет от точки №1 до точки №1 участка № 1195 по границе квартала № 31 Мишкинского сельского участкового лесничества;

далее граница лесничества идет от точки №1 до точки №1 участка № 1196 по границе квартала № 42 Бураевского сельского участкового лесничества;

далее граница лесничества идет от точки №1 до точки №1 участка № 1197 по границе квартала № 41 Бураевского сельского участкового лесничества;

далее граница лесничества идет от точки №1 до точки №1 участка № 1198 по границе квартала № 44 Калинниковского участкового лесничества;

далее граница лесничества идет от точки №1 до точки №1 участка № 1199 по границе квартала № 126 Мишкинского сельского участкового лесничества;

далее граница лесничества идет от точки №1 до точки №1 участка № 1200 по границе квартала № 27 Бирского сельского участкового лесничества;

далее граница лесничества идет от точки №1 до точки №1 участка № 1201 по границе квартала № 2 Мишкинского сельского участкового лесничества;

далее граница лесничества идет от точки №1 до точки №1 участка № 1202 по границе квартала № 1 Бураевского сельского участкового лесничества;

далее граница лесничества идет от точки №1 до точки №1 участка № 1203 по границе квартала № 75 Мишкинского сельского участкового лесничества;

далее граница лесничества идет от точки №1 до точки №1 участка № 1204 по границе квартала № 87 Бураевского сельского участкового лесничества;

далее граница лесничества идет от точки №1 до точки №1 участка № 1205 по границе квартала № 64 Бирского сельского участкового лесничества;

далее граница лесничества идет от точки №1 до точки №1 участка № 1206 по границе квартала № 79 Мишкинского сельского участкового лесничества;

далее граница лесничества идет от точки №1 до точки №1 участка № 1207 по границе квартала № 15 Бирского сельского участкового лесничества;

далее граница лесничества идет от точки №1 до точки №1 участка № 1208 по границе квартала № 123 Мишкинского сельского участкового лесничества;

далее граница лесничества идет от точки №1 до точки №1 участка № 1209 по границе квартала № 21 Мишкинского сельского участкового лесничества;

далее граница лесничества идет от точки №1 до точки №1 участка № 1210 по границе квартала № 21 Мишкинского сельского участкового лесничества;

далее граница лесничества идет от точки №1 до точки №1 участка № 1211 по границе квартала № 58 Бирского сельского участкового лесничества;

далее граница лесничества идет от точки №1 до точки №1 участка № 1212 по границе квартала № 45 Мишкинского сельского участкового лесничества;

далее граница лесничества идет от точки №1 до точки №1 участка № 1213 по границе квартала № 150 Калинниковского участкового лесничества;

далее граница лесничества идет от точки №1 до точки №1 участка № 1214 по границе квартала № 50 Бураевского сельского участкового лесничества;

далее граница лесничества идет от точки №1 до точки №1 участка № 1215 по границе квартала № 101 Мишкинского сельского участкового лесничества;

далее граница лесничества идет от точки №1 до точки №1 участка № 1216 по границе квартала № 46 Бураевского сельского участкового лесничества;

далее граница лесничества идет от точки №1 до точки №1 участка № 1217 по границе квартала № 71 Бирского сельского участкового лесничества;

далее граница лесничества идет от точки №1 до точки №1 участка № 1218 по границе квартала № 129 Мишкинского сельского участкового лесничества;

далее граница лесничества идет от точки №1 до точки №1 участка № 1219 по границе квартала № 24 Бирского сельского участкового лесничества;

далее граница лесничества идет от точки №1 до точки №1 участка № 1220 по границе квартала № 34 Бураевского сельского участкового лесничества;

далее граница лесничества идет от точки №1 до точки №1 участка № 1221 по границе квартала № 95 Мишкинского сельского участкового лесничества;

далее граница лесничества идет от точки №39 до точки №39 участка № 1221 по границе квартала № 95 Мишкинского сельского участкового лесничества;

далее граница лесничества идет от точки №1 до точки №1 участка № 1222 по границе квартала № 115 Мишкинского сельского участкового лесничества;

далее граница лесничества идет от точки №1 до точки №1 участка № 1223 по границе квартала № 19 Бирского сельского участкового лесничества;

далее граница лесничества идет от точки №1 до точки №1 участка № 1224 по границе квартала № 38 Бирского сельского участкового лесничества;

далее граница лесничества идет от точки №1 до точки №1 участка № 1225 по границе квартала № 74 Бирского сельского участкового лесничества;

далее граница лесничества идет от точки №1 до точки №1 участка № 1226 по границе квартала № 101 Мишкинского сельского участкового лесничества;

далее граница лесничества идет от точки №1 до точки №1 участка № 1227 по границе квартала № 81 Мишкинского сельского участкового лесничества;

далее граница лесничества идет от точки №1 до точки №1 участка № 1228 по границе квартала № 43 Бирского сельского участкового лесничества;

далее граница лесничества идет от точки №1 до точки №1 участка № 1229 по границе квартала № 8 Бураевского сельского участкового лесничества;

далее граница лесничества идет от точки №1 до точки №1 участка № 1230 по границе квартала № 105 Мишкинского сельского участкового лесничества;

далее граница лесничества идет от точки №1 до точки №1 участка № 1231 по границе квартала № 18 Рефандинского участкового лесничества;

далее граница лесничества идет от точки №1 до точки №1 участка № 1232 по границе квартала № 54 Мишкинского сельского участкового лесничества;

далее граница лесничества идет от точки №1 до точки №1 участка № 1233 по границе квартала № 8 Бураевского сельского участкового лесничества;

далее граница лесничества идет от точки №1 до точки №1 участка № 1234 по границе кварталов № 14,6 Мишкинского сельского участкового лесничества;

далее граница лесничества идет от точки №1 до точки №1 участка № 1235 по границе квартала № 20 Бирского сельского участкового лесничества;

далее граница лесничества идет от точки №1 до точки №1 участка № 1236 по границе квартала № 23 Мишкинского сельского участкового лесничества;

далее граница лесничества идет от точки №31 до точки №31 участка № 1236 по границе квартала № 23 Мишкинского сельского участкового лесничества;

далее граница лесничества идет от точки №1 до точки №1 участка № 1237 по границе квартала № 28 Бирского сельского участкового лесничества;

далее граница лесничества идет от точки №1 до точки №1 участка № 1238 по границе квартала № 76 Мишкинского сельского участкового лесничества;

далее граница лесничества идет от точки №1 до точки №1 участка № 1239 по границе квартала № 72 Бирского сельского участкового лесничества;

далее граница лесничества идет от точки №1 до точки №1 участка № 1240 по границе квартала № 35 Бирского сельского участкового лесничества;

далее граница лесничества идет от точки №1 до точки №1 участка № 1241 по границе квартала № 59 Бирского сельского участкового лесничества;

далее граница лесничества идет от точки №1 до точки №1 участка № 1242 по границе квартала № 22 Мишкинского сельского участкового лесничества;

далее граница лесничества идет от точки №1 до точки №1 участка № 1243 по границе квартала № 75 Бураевского сельского участкового лесничества;

далее граница лесничества идет от точки №1 до точки №1 участка № 1244 по границе квартала № 36 Бирского сельского участкового лесничества;

далее граница лесничества идет от точки №1 до точки №1 участка № 1245 по границе квартала № 13 Бураевского сельского участкового лесничества;

далее граница лесничества идет от точки №1 до точки №1 участка № 1246 по границе квартала № 43 Мишкинского сельского участкового лесничества;

далее граница лесничества идет от точки №1 до точки №1 участка № 1247 по границе квартала № 27 Бирского сельского участкового лесничества;

далее граница лесничества идет от точки №1 до точки №1 участка № 1248 по границе квартала № 7 Бураевского сельского участкового лесничества;

далее граница лесничества идет от точки №1 до точки №1 участка № 1249 по границе квартала № 46 Бирского сельского участкового лесничества;

далее граница лесничества идет от точки №1 до точки №1 участка № 1250 по границе квартала № 27 Бирского сельского участкового лесничества;

далее граница лесничества идет от точки №1 до точки №1 участка № 1251 по границе квартала № 24 Бирского сельского участкового лесничества;

далее граница лесничества идет от точки №1 до точки №1 участка № 1252 по границе квартала № 134 Мишкинского сельского участкового лесничества;

далее граница лесничества идет от точки №1 до точки №1 участка № 1253 по границе квартала № 141 Мишкинского сельского участкового лесничества;

далее граница лесничества идет от точки №1 до точки №1 участка № 1254 по границе квартала № 24 Бирского сельского участкового лесничества;

далее граница лесничества идет от точки №1 до точки №1 участка № 1255 по границе квартала № 106 Мишкинского сельского участкового лесничества;

далее граница лесничества идет от точки №1 до точки №1 участка № 1256 по границе квартала № 10 Мишкинского сельского участкового лесничества;

далее граница лесничества идет от точки №1 до точки №1 участка № 1257 по границе квартала № 1 Бирского сельского участкового лесничества;

далее граница лесничества идет от точки №1 до точки №1 участка № 1258 по границе квартала № 34 Калинниковского участкового лесничества;

далее граница лесничества идет от точки №1 до точки №1 участка № 1259 по границе квартала № 11 Бирского сельского участкового лесничества;

далее граница лесничества идет от точки №1 до точки №1 участка № 1260 по границе квартала № 49 Бураевского сельского участкового лесничества;

далее граница лесничества идет от точки №1 до точки №1 участка № 1261 по границе квартала № 8 Бураевского сельского участкового лесничества;

далее граница лесничества идет от точки №1 до точки №1 участка № 1262 по границе квартала № 2 Бураевского сельского участкового лесничества;

далее граница лесничества идет от точки №1 до точки №1 участка № 1263 по границе квартала № 59 Бирского сельского участкового лесничества;

далее граница лесничества идет от точки №1 до точки №1 участка № 1264 по границе квартала № 48 Бирского сельского участкового лесничества;

далее граница лесничества идет от точки №1 до точки №1 участка № 1265 по границе квартала № 124 Мишкинского сельского участкового лесничества;

далее граница лесничества идет от точки №1 до точки №1 участка № 1266 по границе квартала № 103 Мишкинского сельского участкового лесничества;

далее граница лесничества идет от точки №1 до точки №1 участка № 1267 по границе квартала № 58 Бирского сельского участкового лесничества;

далее граница лесничества идет от точки №1 до точки №1 участка № 1268 по границе квартала № 104 Мишкинского сельского участкового лесничества;

далее граница лесничества идет от точки №1 до точки №1 участка № 1269 по границе квартала № 50 Бураевского сельского участкового лесничества;

далее граница лесничества идет от точки №1 до точки №1 участка № 1270 по границе квартала № 28 Мишкинского сельского участкового лесничества;

далее граница лесничества идет от точки №1 до точки №1 участка № 1271 по границе квартала № 12 Бураевского сельского участкового лесничества;

далее граница лесничества идет от точки №1 до точки №1 участка № 1272 по границе квартала № 26 Бирского сельского участкового лесничества;

далее граница лесничества идет от точки №1 до точки №1 участка № 1273 по границе квартала № 52 Бураевского сельского участкового лесничества;

далее граница лесничества идет от точки №1 до точки №1 участка № 1274 по границе квартала № 77 Мишкинского сельского участкового лесничества;

далее граница лесничества идет от точки №1 до точки №1 участка № 1275 по границе квартала № 64 Бирского сельского участкового лесничества;

далее граница лесничества идет от точки №1 до точки №1 участка № 1276 по границе квартала № 35 Бирского сельского участкового лесничества;

далее граница лесничества идет от точки №1 до точки №1 участка № 1277 по границе квартала № 20 Бураевского сельского участкового лесничества;

далее граница лесничества идет от точки №1 до точки №1 участка № 1278 по границе квартала № 21 Мишкинского сельского участкового лесничества;

далее граница лесничества идет от точки №1 до точки №1 участка № 1279 по границе квартала № 85 Бураевского сельского участкового лесничества;

далее граница лесничества идет от точки №1 до точки №1 участка № 1280 по границе квартала № 28 Рефандинского участкового лесничества;

далее граница лесничества идет от точки №1 до точки №1 участка № 1281 по границе кварталов № 37,33 Мишкинского сельского участкового лесничества;

далее граница лесничества идет от точки №1 до точки №1 участка № 1282 по границе квартала № 3 Бураевского сельского участкового лесничества;

далее граница лесничества идет от точки №1 до точки №1 участка № 1283 по границе квартала № 76 Бирского сельского участкового лесничества;

далее граница лесничества идет от точки №1 до точки №1 участка № 1284 по границе квартала № 132 Мишкинского сельского участкового лесничества;

далее граница лесничества идет от точки №1 до точки №1 участка № 1285 по границе квартала № 31 Бирского сельского участкового лесничества;

далее граница лесничества идет от точки №1 до точки №1 участка № 1286 по границе квартала № 4 Бураевского сельского участкового лесничества;

далее граница лесничества идет от точки №1 до точки №1 участка № 1287 по границе квартала № 113 Мишкинского сельского участкового лесничества;

далее граница лесничества идет от точки №1 до точки №1 участка № 1288 по границе квартала № 17 Бураевского сельского участкового лесничества;

далее граница лесничества идет от точки №1 до точки №1 участка № 1289 по границе квартала № 32 Бураевского сельского участкового лесничества;

далее граница лесничества идет от точки №1 до точки №1 участка № 1290 по границе квартала № 52 Бирского сельского участкового лесничества;

далее граница лесничества идет от точки №1 до точки №1 участка № 1291 по границе квартала № 87 Бураевского сельского участкового лесничества;

далее граница лесничества идет от точки №1 до точки №1 участка № 1292 по границе квартала № 143 Мишкинского сельского участкового лесничества;

далее граница лесничества идет от точки №1 до точки №1 участка № 1293 по границе квартала № 11 Бураевского сельского участкового лесничества;

далее граница лесничества идет от точки №1 до точки №1 участка № 1294 по границе квартала № 30 Бураевского сельского участкового лесничества;

далее граница лесничества идет от точки №1 до точки №1 участка № 1295 по границе квартала № 4 Мишкинского сельского участкового лесничества;

далее граница лесничества идет от точки №1 до точки №1 участка № 1296 по границе квартала № 85 Бураевского сельского участкового лесничества;

далее граница лесничества идет от точки №1 до точки №1 участка № 1297 по границе квартала № 42 Бураевского сельского участкового лесничества;

далее граница лесничества идет от точки №1 до точки №1 участка № 1298 по границе квартала № 138 Мишкинского сельского участкового лесничества;

далее граница лесничества идет от точки №1 до точки №1 участка № 1299 по границе квартала № 20 Бураевского сельского участкового лесничества;

далее граница лесничества идет от точки №1 до точки №1 участка № 1300 по границе квартала № 6 Мишкинского сельского участкового лесничества;

далее граница лесничества идет от точки №1 до точки №1 участка № 1301 по границе квартала № 123 Мишкинского сельского участкового лесничества;

далее граница лесничества идет от точки №1 до точки №1 участка № 1302 по границе квартала № 140 Мишкинского сельского участкового лесничества;

далее граница лесничества идет от точки №1 до точки №1 участка № 1303 по границе квартала № 75 Мишкинского сельского участкового лесничества;

далее граница лесничества идет от точки №1 до точки №1 участка № 1304 по границе квартала № 123 Мишкинского сельского участкового лесничества;

далее граница лесничества идет от точки №1 до точки №1 участка № 1305 по границе квартала № 77 Мишкинского сельского участкового лесничества;

далее граница лесничества идет от точки №1 до точки №1 участка № 1306 по границе квартала № 109 Мишкинского сельского участкового лесничества;

далее граница лесничества идет от точки №1 до точки №1 участка № 1307 по границе квартала № 135 Мишкинского сельского участкового лесничества;

далее граница лесничества идет от точки №1 до точки №1 участка № 1308 по границе квартала № 42 Мишкинского сельского участкового лесничества;

далее граница лесничества идет от точки №1 до точки №1 участка № 1309 по границе квартала № 42 Бураевского сельского участкового лесничества;

далее граница лесничества идет от точки №1 до точки №1 участка № 1310 по границе квартала № 59 Мишкинского сельского участкового лесничества;

далее граница лесничества идет от точки №1 до точки №1 участка № 1311 по границе квартала № 24 Бирского сельского участкового лесничества;

далее граница лесничества идет от точки №1 до точки №1 участка № 1312 по границе квартала № 126 Мишкинского сельского участкового лесничества;

далее граница лесничества идет от точки №1 до точки №1 участка № 1313 по границе квартала № 26 Мишкинского сельского участкового лесничества;

далее граница лесничества идет от точки №1 до точки №1 участка № 1314 по границе квартала № 1 Бураевского сельского участкового лесничества;

далее граница лесничества идет от точки №1 до точки №1 участка № 1315 по границе квартала № 33 Мишкинского сельского участкового лесничества;

далее граница лесничества идет от точки №1 до точки №1 участка № 1316 по границе квартала № 54 Мишкинского сельского участкового лесничества;

далее граница лесничества идет от точки №1 до точки №1 участка № 1317 по границе квартала № 47 Мишкинского сельского участкового лесничества;

далее граница лесничества идет от точки №1 до точки №1 участка № 1318 по границе квартала № 2 Бураевского сельского участкового лесничества;

далее граница лесничества идет от точки №1 до точки №1 участка № 1319 по границе квартала № 143 Мишкинского сельского участкового лесничества;

далее граница лесничества идет от точки №1 до точки №1 участка № 1320 по границе квартала № 20 Бураевского сельского участкового лесничества;

далее граница лесничества идет от точки №1 до точки №1 участка № 1321 по границе квартала № 47 Бирского сельского участкового лесничества;

далее граница лесничества идет от точки №1 до точки №1 участка № 1322 по границе квартала № 7 Бирского сельского участкового лесничества;

далее граница лесничества идет от точки №1 до точки №1 участка № 1323 по границе квартала № 6 Бураевского сельского участкового лесничества;

далее граница лесничества идет от точки №1 до точки №1 участка № 1324 по границе квартала № 26 Бураевского сельского участкового лесничества;

далее граница лесничества идет от точки №1 до точки №1 участка № 1325 по границе квартала № 47 Бирского сельского участкового лесничества;

далее граница лесничества идет от точки №1 до точки №1 участка № 1326 по границе квартала № 109 Мишкинского сельского участкового лесничества;

далее граница лесничества идет от точки №1 до точки №1 участка № 1327 по границе квартала № 1 Бураевского сельского участкового лесничества;

далее граница лесничества идет от точки №1 до точки №1 участка № 1328 по границе квартала № 48 Мишкинского сельского участкового лесничества;

далее граница лесничества идет от точки №1 до точки №1 участка № 1329 по границе квартала № 71 Бирского сельского участкового лесничества;

далее граница лесничества идет от точки №1 до точки №1 участка № 1330 по границе квартала № 63 Бирского сельского участкового лесничества;

далее граница лесничества идет от точки №1 до точки №1 участка № 1331 по границе квартала № 63 Бураевского сельского участкового лесничества;

далее граница лесничества идет от точки №1 до точки №1 участка № 1332 по границе кварталов № 38,36 Бирского сельского участкового лесничества;

далее граница лесничества идет от точки №1 до точки №1 участка № 1333 по границе квартала № 31 Бирского сельского участкового лесничества;

далее граница лесничества идет от точки №1 до точки №1 участка № 1334 по границе квартала № 117 Мишкинского сельского участкового лесничества;

далее граница лесничества идет от точки №31 до точки №31 участка № 1334 по границе квартала № 117 Мишкинского сельского участкового лесничества;

далее граница лесничества идет от точки №1 до точки №1 участка № 1335 по границе квартала № 50 Бураевского сельского участкового лесничества;

далее граница лесничества идет от точки №1 до точки №1 участка № 1336 по границе квартала № 41 Бирского сельского участкового лесничества;

далее граница лесничества идет от точки №1 до точки №1 участка № 1337 по границе квартала № 49 Бураевского сельского участкового лесничества;

далее граница лесничества идет от точки №1 до точки №1 участка № 1338 по границе квартала № 49 Бураевского сельского участкового лесничества;

далее граница лесничества идет от точки №1 до точки №1 участка № 1339 по границе квартала № 64 Бураевского участкового лесничества;

далее граница лесничества идет от точки №1 до точки №1 участка № 1340 по границе квартала № 138 Мишкинского сельского участкового лесничества;

далее граница лесничества идет от точки №1 до точки №1 участка № 1341 по границе квартала № 35 Бураевского сельского участкового лесничества;

далее граница лесничества идет от точки №1 до точки №1 участка № 1342 по границе квартала № 85 Мишкинского сельского участкового лесничества;

далее граница лесничества идет от точки №1 до точки №1 участка № 1343 по границе квартала № 18 Мишкинского сельского участкового лесничества;

далее граница лесничества идет от точки №1 до точки №1 участка № 1344 по границе квартала № 131 Мишкинского сельского участкового лесничества;

далее граница лесничества идет от точки №1 до точки №1 участка № 1345 по границе квартала № 95 Мишкинского сельского участкового лесничества;

далее граница лесничества идет от точки №1 до точки №1 участка № 1346 по границе квартала № 101 Мишкинского сельского участкового лесничества;

далее граница лесничества идет от точки №1 до точки №1 участка № 1347 по границе квартала № 21 Бирского сельского участкового лесничества;

далее граница лесничества идет от точки №1 до точки №1 участка № 1348 по границе квартала № 109 Мишкинского сельского участкового лесничества;

далее граница лесничества идет от точки №1 до точки №1 участка № 1349 по границе квартала № 75 Бирского сельского участкового лесничества;

далее граница лесничества идет от точки №1 до точки №1 участка № 1350 по границе квартала № 35 Бураевского сельского участкового лесничества;

далее граница лесничества идет от точки №1 до точки №1 участка № 1351 по границе квартала № 113 Мишкинского сельского участкового лесничества;

далее граница лесничества идет от точки №1 до точки №1 участка № 1352 по границе квартала № 45 Бураевского сельского участкового лесничества;

далее граница лесничества идет от точки №1 до точки №1 участка № 1353 по границе квартала № 8 Бураевского сельского участкового лесничества;

далее граница лесничества идет от точки №1 до точки №1 участка № 1354 по границе квартала № 71 Бирского сельского участкового лесничества;

далее граница лесничества идет от точки №1 до точки №1 участка № 1355 по границе квартала № 33 Мишкинского сельского участкового лесничества;

далее граница лесничества идет от точки №1 до точки №1 участка № 1356 по границе квартала № 45 Бирского сельского участкового лесничества;

далее граница лесничества идет от точки №1 до точки №1 участка № 1357 по границе квартала № 48 Мишкинского сельского участкового лесничества;

далее граница лесничества идет от точки №1 до точки №1 участка № 1358 по границе квартала № 126 Мишкинского сельского участкового лесничества;

далее граница лесничества идет от точки №51 до точки №51 участка № 1358 по границе квартала № 126 Мишкинского сельского участкового лесничества;

далее граница лесничества идет от точки №1 до точки №1 участка № 1359 по границе квартала № 95 Мишкинского сельского участкового лесничества;

далее граница лесничества идет от точки №1 до точки №1 участка № 1360 по границе квартала № 32 Бураевского сельского участкового лесничества;

далее граница лесничества идет от точки №1 до точки №1 участка № 1361 по границе квартала № 28 Бураевского сельского участкового лесничества;

далее граница лесничества идет от точки №1 до точки №1 участка № 1362 по границе квартала № 30 Бирского сельского участкового лесничества;

далее граница лесничества идет от точки №1 до точки №1 участка № 1363 по границе квартала № 37 Мишкинского сельского участкового лесничества;

далее граница лесничества идет от точки №1 до точки №1 участка № 1364 по границе квартала № 38 Бураевского сельского участкового лесничества;

далее граница лесничества идет от точки №1 до точки №1 участка № 1365 по границе квартала № 2 Бураевского сельского участкового лесничества;

далее граница лесничества идет от точки №1 до точки №1 участка № 1366 по границе квартала № 65 Бирского сельского участкового лесничества;

далее граница лесничества идет от точки №1 до точки №1 участка № 1367 по границе квартала № 20 Бураевского сельского участкового лесничества;

далее граница лесничества идет от точки №1 до точки №1 участка № 1368 по границе квартала № 8 Мишкинского сельского участкового лесничества;

далее граница лесничества идет от точки №1 до точки №1 участка № 1369 по границе квартала № 31 Мишкинского сельского участкового лесничества;

далее граница лесничества идет от точки №1 до точки №1 участка № 1370 по границе квартала № 146 Мишкинского сельского участкового лесничества;

далее граница лесничества идет от точки №1 до точки №1 участка № 1371 по границе квартала № 74 Бирского сельского участкового лесничества;

далее граница лесничества идет от точки №1 до точки №1 участка № 1372 по границе квартала № 46 Бирского сельского участкового лесничества;

далее граница лесничества идет от точки №1 до точки №1 участка № 1373 по границе квартала № 122 Мишкинского сельского участкового лесничества;

далее граница лесничества идет от точки №1 до точки №1 участка № 1374 по границе квартала № 72 Бирского сельского участкового лесничества;

далее граница лесничества идет от точки №1 до точки №1 участка № 1375 по границе квартала № 85 Бураевского сельского участкового лесничества;

далее граница лесничества идет от точки №1 до точки №1 участка № 1376 по границе квартала № 68 Бураевского сельского участкового лесничества;

далее граница лесничества идет от точки №1 до точки №1 участка № 1377 по границе квартала № 46 Бирского сельского участкового лесничества;

далее граница лесничества идет от точки №1 до точки №1 участка № 1378 по границе квартала № 31 Бирского сельского участкового лесничества;

далее граница лесничества идет от точки №1 до точки №1 участка № 1379 по границе квартала № 31 Мишкинского сельского участкового лесничества;

далее граница лесничества идет от точки №1 до точки №1 участка № 1380 по границе квартала № 23 Бирского сельского участкового лесничества;

далее граница лесничества идет от точки №1 до точки №1 участка № 1381 по границе квартала № 32 Бураевского сельского участкового лесничества;

далее граница лесничества идет от точки №1 до точки №1 участка № 1382 по границе квартала № 143 Мишкинского сельского участкового лесничества;

далее граница лесничества идет от точки №1 до точки №1 участка № 1383 по границе квартала № 87 Бураевского сельского участкового лесничества;

далее граница лесничества идет от точки №1 до точки №1 участка № 1384 по границе квартала № 40 Бирского сельского участкового лесничества;

далее граница лесничества идет от точки №58 до точки №58 участка № 1384 по границе квартала № 40 Бирского сельского участкового лесничества;

далее граница лесничества идет от точки №1 до точки №1 участка № 1385 по границе квартала № 28 Бураевского сельского участкового лесничества;

далее граница лесничества идет от точки №1 до точки №1 участка № 1386 по границе квартала № 75 Бирского сельского участкового лесничества;

далее граница лесничества идет от точки №1 до точки №1 участка № 1387 по границе квартала № 11 Бирского сельского участкового лесничества;

далее граница лесничества идет от точки №1 до точки №1 участка № 1388 по границе квартала № 11 Бирского сельского участкового лесничества;

далее граница лесничества идет от точки №1 до точки №1 участка № 1389 по границе квартала № 46 Мишкинского сельского участкового лесничества;

далее граница лесничества идет от точки №1 до точки №1 участка № 1390 по границе квартала № 122 Мишкинского сельского участкового лесничества;

далее граница лесничества идет от точки №1 до точки №1 участка № 1391 по границе квартала № 112 Мишкинского сельского участкового лесничества;

далее граница лесничества идет от точки №1 до точки №1 участка № 1392 по границе квартала № 19 Бирского сельского участкового лесничества;

далее граница лесничества идет от точки №1 до точки №1 участка № 1393 по границе квартала № 2 Бураевского сельского участкового лесничества;

далее граница лесничества идет от точки №1 до точки №1 участка № 1394 по границе квартала № 98 Мишкинского сельского участкового лесничества;

далее граница лесничества идет от точки №1 до точки №1 участка № 1395 по границе квартала № 71 Бирского сельского участкового лесничества;

далее граница лесничества идет от точки №1 до точки №1 участка № 1396 по границе квартала № 62 Бирского сельского участкового лесничества;

далее граница лесничества идет от точки №1 до точки №1 участка № 1397 по границе квартала № 141 Мишкинского сельского участкового лесничества;

далее граница лесничества идет от точки №1 до точки №1 участка № 1398 по границе квартала № 70 Бирского сельского участкового лесничества;

далее граница лесничества идет от точки №1 до точки №1 участка № 1399 по границе квартала № 137 Мишкинского сельского участкового лесничества;

далее граница лесничества идет от точки №1 до точки №1 участка № 1400 по границе квартала № 58 Мишкинского сельского участкового лесничества;

далее граница лесничества идет от точки №1 до точки №1 участка № 1401 по границе квартала № 54 Бирского сельского участкового лесничества;

далее граница лесничества идет от точки №1 до точки №1 участка № 1402 по границе квартала № 74 Бирского сельского участкового лесничества;

далее граница лесничества идет от точки №1 до точки №1 участка № 1403 по границе квартала № 17 Бураевского сельского участкового лесничества;

далее граница лесничества идет от точки №1 до точки №1 участка № 1404 по границе квартала № 109 Мишкинского сельского участкового лесничества;

далее граница лесничества идет от точки №1 до точки №1 участка № 1405 по границе квартала № 104 Мишкинского сельского участкового лесничества;

далее граница лесничества идет от точки №1 до точки №1 участка № 1406 по границе квартала № 24 Бирского сельского участкового лесничества;

далее граница лесничества идет от точки №1 до точки №1 участка № 1407 по границе квартала № 103 Мишкинского сельского участкового лесничества;

далее граница лесничества идет от точки №1 до точки №1 участка № 1408 по границе квартала № 6 Бирского сельского участкового лесничества;

далее граница лесничества идет от точки №1 до точки №1 участка № 1409 по границе квартала № 33 Бирского сельского участкового лесничества;

далее граница лесничества идет от точки №1 до точки №1 участка № 1410 по границе квартала № 129 Мишкинского сельского участкового лесничества;

далее граница лесничества идет от точки №1 до точки №1 участка № 1411 по границе квартала № 120 Мишкинского сельского участкового лесничества;

далее граница лесничества идет от точки №1 до точки №1 участка № 1412 по границе квартала № 48 Бирского сельского участкового лесничества;

далее граница лесничества идет от точки №1 до точки №1 участка № 1413 по границе квартала № 114 Мишкинского сельского участкового лесничества;

далее граница лесничества идет от точки №1 до точки №1 участка № 1414 по границе квартала № 70 Бирского сельского участкового лесничества;

далее граница лесничества идет от точки №29 до точки №29 участка № 1414 по границе квартала № 70 Бирского сельского участкового лесничества;

далее граница лесничества идет от точки №1 до точки №1 участка № 1415 по границе квартала № 47 Бураевского сельского участкового лесничества;

далее граница лесничества идет от точки №1 до точки №1 участка № 1416 по границе квартала № 63 Бирского сельского участкового лесничества;

далее граница лесничества идет от точки №1 до точки №1 участка № 1417 по границе квартала № 86 Мишкинского сельского участкового лесничества;

далее граница лесничества идет от точки №1 до точки №1 участка № 1418 по границе квартала № 37 Мишкинского сельского участкового лесничества;

далее граница лесничества идет от точки №1 до точки №1 участка № 1419 по границе квартала № 23 Мишкинского сельского участкового лесничества;

далее граница лесничества идет от точки №1 до точки №1 участка № 1420 по границе квартала № 81 Мишкинского сельского участкового лесничества;

далее граница лесничества идет от точки №1 до точки №1 участка № 1421 по границе квартала № 26 Бирского сельского участкового лесничества;

далее граница лесничества идет от точки №1 до точки №1 участка № 1422 по границе квартала № 64 Бирского сельского участкового лесничества;

далее граница лесничества идет от точки №1 до точки №1 участка № 1423 по границе квартала № 17 Бураевского сельского участкового лесничества;

далее граница лесничества идет от точки №1 до точки №1 участка № 1424 по границе квартала № 127 Мишкинского сельского участкового лесничества;

далее граница лесничества идет от точки №1 до точки №1 участка № 1425 по границе квартала № 23 Бирского сельского участкового лесничества;

далее граница лесничества идет от точки №1 до точки №1 участка № 1426 по границе квартала № 142 Мишкинского сельского участкового лесничества;

далее граница лесничества идет от точки №1 до точки №1 участка № 1427 по границе квартала № 33 Бирского сельского участкового лесничества;

далее граница лесничества идет от точки №1 до точки №1 участка № 1428 по границе квартала № 14 Бураевского сельского участкового лесничества;

далее граница лесничества идет от точки №1 до точки №1 участка № 1429 по границе квартала № 89 Бураевского сельского участкового лесничества;

далее граница лесничества идет от точки №1 до точки №1 участка № 1430 по границе квартала № 50 Бирского сельского участкового лесничества;

далее граница лесничества идет от точки №1 до точки №1 участка № 1431 по границе квартала № 3 Бураевского сельского участкового лесничества;

далее граница лесничества идет от точки №1 до точки №1 участка № 1432 по границе квартала № 11 Бураевского сельского участкового лесничества;

далее граница лесничества идет от точки №1 до точки №1 участка № 1433 по границе квартала № 42 Бураевского сельского участкового лесничества;

далее граница лесничества идет от точки №1 до точки №1 участка № 1434 по границе квартала № 85 Мишкинского сельского участкового лесничества;

далее граница лесничества идет от точки №1 до точки №1 участка № 1435 по границе квартала № 43 Бураевского сельского участкового лесничества;

далее граница лесничества идет от точки №1 до точки №1 участка № 1436 по границе квартала № 35 Бураевского сельского участкового лесничества;

далее граница лесничества идет от точки №1 до точки №1 участка № 1437 по границе квартала № 54 Мишкинского сельского участкового лесничества;

далее граница лесничества идет от точки №1 до точки №1 участка № 1438 по границе квартала № 101 Мишкинского сельского участкового лесничества;

далее граница лесничества идет от точки №1 до точки №1 участка № 1439 по границе квартала № 63 Бирского сельского участкового лесничества;

далее граница лесничества идет от точки №1 до точки №1 участка № 1440 по границе квартала № 18 Бураевского сельского участкового лесничества;

далее граница лесничества идет от точки №1 до точки №1 участка № 1441 по границе квартала № 22 Бирского сельского участкового лесничества;

далее граница лесничества идет от точки №1 до точки №1 участка № 1442 по границе квартала № 87 Бураевского сельского участкового лесничества;

далее граница лесничества идет от точки №1 до точки №1 участка № 1443 по границе квартала № 64 Бураевского сельского участкового лесничества;

далее граница лесничества идет от точки №1 до точки №1 участка № 1444 по границе квартала № 79 Мишкинского сельского участкового лесничества;

далее граница лесничества идет от точки №1 до точки №1 участка № 1445 по границе квартала № 112 Мишкинского сельского участкового лесничества;

далее граница лесничества идет от точки №1 до точки №1 участка № 1446 по границе квартала № 11 Бураевского сельского участкового лесничества;

далее граница лесничества идет от точки №1 до точки №1 участка № 1447 по границе квартала № 39 Бураевского сельского участкового лесничества;

далее граница лесничества идет от точки №1 до точки №1 участка № 1448 по границе квартала № 47 Бураевского сельского участкового лесничества;

далее граница лесничества идет от точки №1 до точки №1 участка № 1449 по границе квартала № 88 Бураевского сельского участкового лесничества;

далее граница лесничества идет от точки №1 до точки №1 участка № 1450 по границе квартала № 38 Мишкинского сельского участкового лесничества;

далее граница лесничества идет от точки №1 до точки №1 участка № 1451 по границе квартала № 16 Бураевского сельского участкового лесничества;

далее граница лесничества идет от точки №1 до точки №1 участка № 1452 по границе квартала № 24 Бирского сельского участкового лесничества;

далее граница лесничества идет от точки №1 до точки №1 участка № 1453 по границе квартала № 20 Бирского сельского участкового лесничества;

далее граница лесничества идет от точки №1 до точки №1 участка № 1454 по границе квартала № 3 Бураевского сельского участкового лесничества;

далее граница лесничества идет от точки №1 до точки №1 участка № 1455 по границе квартала № 24 Бирского сельского участкового лесничества;

далее граница лесничества идет от точки №1 до точки №1 участка № 1456 по границе квартала № 74 Бирского сельского участкового лесничества;

далее граница лесничества идет от точки №1 до точки №1 участка № 1457 по границе квартала № 132 Мишкинского сельского участкового лесничества;

далее граница лесничества идет от точки №1 до точки №1 участка № 1458 по границе квартала № 73 Бирского сельского участкового лесничества;

далее граница лесничества идет от точки №1 до точки №1 участка № 1459 по границе квартала № 145 Мишкинского сельского участкового лесничества;

далее граница лесничества идет от точки №1 до точки №1 участка № 1460 по границе квартала № 84 Бураевского сельского участкового лесничества;

далее граница лесничества идет от точки №1 до точки №1 участка № 1461 по границе квартала № 59 Бирского сельского участкового лесничества;

далее граница лесничества идет от точки №1 до точки №1 участка № 1462 по границе квартала № 126 Мишкинского сельского участкового лесничества;

далее граница лесничества идет от точки №1 до точки №1 участка № 1463 по границе квартала № 77 Бураевского сельского участкового лесничества;

далее граница лесничества идет от точки №1 до точки №1 участка № 1464 по границе квартала № 76 Мишкинского сельского участкового лесничества;

далее граница лесничества идет от точки №1 до точки №1 участка № 1465 по границе квартала № 61 Бирского сельского участкового лесничества;

далее граница лесничества идет от точки №1 до точки №1 участка № 1466 по границе квартала № 42 Бураевского сельского участкового лесничества;

далее граница лесничества идет от точки №1 до точки №1 участка № 1467 по границе квартала № 27 Бирского сельского участкового лесничества;

далее граница лесничества идет от точки №1 до точки №1 участка № 1468 по границе квартала № 101 Мишкинского сельского участкового лесничества;

далее граница лесничества идет от точки №1 до точки №1 участка № 1469 по границе квартала № 14 Мишкинского сельского участкового лесничества;

далее граница лесничества идет от точки №1 до точки №1 участка № 1470 по границе квартала № 64 Бураевского сельского участкового лесничества;

далее граница лесничества идет от точки №1 до точки №1 участка № 1471 по границе квартала № 126 Мишкинского сельского участкового лесничества;

далее граница лесничества идет от точки №1 до точки №1 участка № 1472 по границе квартала № 54 Бирского сельского участкового лесничества;

далее граница лесничества идет от точки №1 до точки №1 участка № 1473 по границе квартала № 26 Бирского сельского участкового лесничества;

далее граница лесничества идет от точки №1 до точки №1 участка № 1474 по границе квартала № 123 Мишкинского сельского участкового лесничества;

далее граница лесничества идет от точки №1 до точки №1 участка № 1475 по границе квартала № 42 Бураевского сельского участкового лесничества;

далее граница лесничества идет от точки №1 до точки №1 участка № 1476 по границе квартала № 144 Мишкинского сельского участкового лесничества;

далее граница лесничества идет от точки №1 до точки №1 участка № 1477 по границе квартала № 19 Мишкинского сельского участкового лесничества;

далее граница лесничества идет от точки №1 до точки №1 участка № 1478 по границе квартала № 52 Бирского сельского участкового лесничества;

далее граница лесничества идет от точки №1 до точки №1 участка № 1479 по границе квартала № 106 Мишкинского сельского участкового лесничества;

далее граница лесничества идет от точки №1 до точки №1 участка № 1480 по границе квартала № 85 Мишкинского сельского участкового лесничества;

далее граница лесничества идет от точки №1 до точки №1 участка № 1481 по границе квартала № 74 Бирского сельского участкового лесничества;

далее граница лесничества идет от точки №1 до точки №1 участка № 1482 по границе квартала № 41 Мишкинского сельского участкового лесничества;

далее граница лесничества идет от точки №1 до точки №1 участка № 1483 по границе квартала № 145 Мишкинского сельского участкового лесничества;

далее граница лесничества идет от точки №1 до точки №1 участка № 1484 по границе квартала № 48 Бирского сельского участкового лесничества;

далее граница лесничества идет от точки №1 до точки №1 участка № 1485 по границе квартала № 85 Бураевского сельского участкового лесничества;

далее граница лесничества идет от точки №1 до точки №1 участка № 1486 по границе квартала № 46 Бураевского сельского участкового лесничества;

далее граница лесничества идет от точки №1 до точки №1 участка № 1487 по границе квартала № 98 Мишкинского сельского участкового лесничества;

далее граница лесничества идет от точки №1 до точки №1 участка № 1488 по границе квартала № 79 Мишкинского сельского участкового лесничества;

далее граница лесничества идет от точки №1 до точки №1 участка № 1489 по границе квартала № 76 Бирского сельского участкового лесничества;

далее граница лесничества идет от точки №1 до точки №1 участка № 1490 по границе квартала № 75 Бирского сельского участкового лесничества;

далее граница лесничества идет от точки №1 до точки №1 участка № 1491 по границе квартала № 48 Мишкинского сельского участкового лесничества;

далее граница лесничества идет от точки №1 до точки №1 участка № 1492 по границе квартала № 71 Бирского сельского участкового лесничества;

далее граница лесничества идет от точки №1 до точки №1 участка № 1493 по границе квартала № 125 Мишкинского сельского участкового лесничества;

далее граница лесничества идет от точки №1 до точки №1 участка № 1494 по границе квартала № 96 Мишкинского сельского участкового лесничества;

далее граница лесничества идет от точки №1 до точки №1 участка № 1495 по границе квартала № 2 Бураевского сельского участкового лесничества;

далее граница лесничества идет от точки №1 до точки №1 участка № 1496 по границе квартала № 53 Мишкинского сельского участкового лесничества;

далее граница лесничества идет от точки №1 до точки №1 участка № 1497 по границе квартала № 90 Мишкинского сельского участкового лесничества;

далее граница лесничества идет от точки №1 до точки №1 участка № 1498 по границе квартала № 124 Мишкинского сельского участкового лесничества;

далее граница лесничества идет от точки №1 до точки №1 участка № 1499 по границе квартала № 47 Бирского сельского участкового лесничества;

далее граница лесничества идет от точки №1 до точки №1 участка № 1500 по границе квартала № 140 Мишкинского сельского участкового лесничества;

далее граница лесничества идет от точки №1 до точки №1 участка № 1501 по границе квартала № 7 Бураевского сельского участкового лесничества;

далее граница лесничества идет от точки №1 до точки №1 участка № 1502 по границе квартала № 63 Бураевского сельского участкового лесничества;

далее граница лесничества идет от точки №1 до точки №1 участка № 1503 по границе квартала № 129 Мишкинского сельского участкового лесничества;

далее граница лесничества идет от точки №1 до точки №1 участка № 1504 по границе квартала № 7 Бураевского сельского участкового лесничества;

далее граница лесничества идет от точки №1 до точки №1 участка № 1505 по границе квартала № 22 Мишкинского сельского участкового лесничества;

далее граница лесничества идет от точки №1 до точки №1 участка № 1506 по границе квартала № 57 Бирского сельского участкового лесничества;

далее граница лесничества идет от точки №1 до точки №1 участка № 1507 по границе квартала № 18 Мишкинского сельского участкового лесничества;

далее граница лесничества идет от точки №1 до точки №1 участка № 1508 по границе квартала № 143 Мишкинского сельского участкового лесничества;

далее граница лесничества идет от точки №1 до точки №1 участка № 1509 по границе квартала № 56 Бураевского сельского участкового лесничества;

далее граница лесничества идет от точки №1 до точки №1 участка № 1510 по границе квартала № 27 Бирского сельского участкового лесничества;

далее граница лесничества идет от точки №1 до точки №1 участка № 1511 по границе квартала № 129 Мишкинского сельского участкового лесничества;

далее граница лесничества идет от точки №1 до точки №1 участка № 1512 по границе квартала № 58 Мишкинского сельского участкового лесничества;

далее граница лесничества идет от точки №1 до точки №1 участка № 1513 по границе квартала № 23 Мишкинского сельского участкового лесничества;

далее граница лесничества идет от точки №1 до точки №1 участка № 1514 по границе квартала № 1 Бирского сельского участкового лесничества;

далее граница лесничества идет от точки №1 до точки №1 участка № 1515 по границе квартала № 83 Мишкинского сельского участкового лесничества;

далее граница лесничества идет от точки №1 до точки №1 участка № 1516 по границе квартала № 143 Мишкинского сельского участкового лесничества;

далее граница лесничества идет от точки №1 до точки №1 участка № 1517 по границе квартала № 19 Мишкинского сельского участкового лесничества;

далее граница лесничества идет от точки №1 до точки №1 участка № 1518 по границе квартала № 47 Бирского сельского участкового лесничества;

далее граница лесничества идет от точки №1 до точки №1 участка № 1519 по границе квартала № 8 Бирского сельского участкового лесничества;

далее граница лесничества идет от точки №1 до точки №1 участка № 1520 по границе квартала № 47 Мишкинского сельского участкового лесничества;

далее граница лесничества идет от точки №1 до точки №1 участка № 1521 по границе квартала № 68 Бирского сельского участкового лесничества;

далее граница лесничества идет от точки №1 до точки №1 участка № 1522 по границе квартала № 27 Бирского сельского участкового лесничества;

далее граница лесничества идет от точки №1 до точки №1 участка № 1523 по границе квартала № 31 Мишкинского сельского участкового лесничества;

далее граница лесничества идет от точки №1 до точки №1 участка № 1524 по границе квартала № 135 Мишкинского сельского участкового лесничества;

далее граница лесничества идет от точки №1 до точки №1 участка № 1525 по границе квартала № 30 Мишкинского сельского участкового лесничества;

далее граница лесничества идет от точки №1 до точки №1 участка № 1526 по границе квартала № 20 Бирского сельского участкового лесничества;

далее граница лесничества идет от точки №1 до точки №1 участка № 1527 по границе квартала № 19 Бураевского сельского участкового лесничества;

далее граница лесничества идет от точки №1 до точки №1 участка № 1528 по границе квартала № 50 Бураевского сельского участкового лесничества;

далее граница лесничества идет от точки №1 до точки №1 участка № 1529 по границе квартала № 74 Бураевского сельского участкового лесничества;

далее граница лесничества идет от точки №1 до точки №1 участка № 1530 по границе квартала № 123 Мишкинского сельского участкового лесничества;

далее граница лесничества идет от точки №1 до точки №1 участка № 1531 по границе квартала № 41 Мишкинского сельского участкового лесничества;

далее граница лесничества идет от точки №1 до точки №1 участка № 1532 по границе квартала № 48 Бураевского сельского участкового лесничества;

далее граница лесничества идет от точки №1 до точки №1 участка № 1533 по границе квартала № 102 Мишкинского сельского участкового лесничества;

далее граница лесничества идет от точки №1 до точки №1 участка № 1534 по границе квартала № 16 Бураевского сельского участкового лесничества;

далее граница лесничества идет от точки №1 до точки №1 участка № 1535 по границе квартала № 73 Мишкинского сельского участкового лесничества;

далее граница лесничества идет от точки №1 до точки №1 участка № 1536 по границе квартала № 1 Бураевского сельского участкового лесничества;

далее граница лесничества идет от точки №1 до точки №8 участка № 1537 по границе квартала № 57 Мишкинского сельского участкового лесничества;

далее граница лесничества идет от точки №8 до точки №9 участка № 1537 по границе квартала № 9 Бирского сельского участкового лесничества;

далее граница лесничества идет от точки №8 до точки №9 участка № 1537 по границе квартала № 57 Мишкинского сельского участкового лесничества;

далее граница лесничества идет от точки №9 до точки №45 участка № 1537 по границе квартала № 9 Бирского сельского участкового лесничества;

далее граница лесничества идет от точки №44 до точки №1 участка № 1537 по границе квартала № 57 Мишкинского сельского участкового лесничества;

далее граница лесничества идет от точки №1 до точки №1 участка № 1538 по границе квартала № 64 Бураевского сельского участкового лесничества;

далее граница лесничества идет от точки №1 до точки №1 участка № 1539 по границе квартала № 54 Мишкинского сельского участкового лесничества;

далее граница лесничества идет от точки №1 до точки №1 участка № 1540 по границе квартала № 147 Мишкинского сельского участкового лесничества;

далее граница лесничества идет от точки №1 до точки №1 участка № 1541 по границе квартала № 138 Мишкинского сельского участкового лесничества;

далее граница лесничества идет от точки №1 до точки №1 участка № 1542 по границе квартала № 127 Мишкинского сельского участкового лесничества;

далее граница лесничества идет от точки №1 до точки №1 участка № 1543 по границе квартала № 39 Бирского сельского участкового лесничества;

далее граница лесничества идет от точки №1 до точки №1 участка № 1544 по границе квартала № 3 Бураевского сельского участкового лесничества;

далее граница лесничества идет от точки №1 до точки №1 участка № 1545 по границе квартала № 68 Бураевского сельского участкового лесничества;

далее граница лесничества идет от точки №1 до точки №1 участка № 1546 по границе квартала № 84 Мишкинского сельского участкового лесничества;

далее граница лесничества идет от точки №1 до точки №1 участка № 1547 по границе квартала № 112 Мишкинского сельского участкового лесничества;

далее граница лесничества идет от точки №1 до точки №1 участка № 1548 по границе квартала № 57 Бирского сельского участкового лесничества;

далее граница лесничества идет от точки №1 до точки №1 участка № 1549 по границе квартала № 20 Бирского сельского участкового лесничества;

далее граница лесничества идет от точки №1 до точки №1 участка № 1550 по границе квартала № 48 Бураевского сельского участкового лесничества;

далее граница лесничества идет от точки №1 до точки №1 участка № 1551 по границе квартала № 39 Мишкинского сельского участкового лесничества;

далее граница лесничества идет от точки №1 до точки №1 участка № 1552 по границе квартала № 69 Бураевского сельского участкового лесничества;

далее граница лесничества идет от точки №1 до точки №1 участка № 1553 по границе квартала № 49 Мишкинского сельского участкового лесничества;

далее граница лесничества идет от точки №1 до точки №1 участка № 1554 по границе квартала № 135 Мишкинского сельского участкового лесничества;

далее граница лесничества идет от точки №1 до точки №1 участка № 1555 по границе квартала № 4 Мишкинского сельского участкового лесничества;

далее граница лесничества идет от точки №1 до точки №1 участка № 1556 по границе квартала № 14 Бураевского сельского участкового лесничества;

далее граница лесничества идет от точки №1 до точки №1 участка № 1557 по границе квартала № 46 Бирского сельского участкового лесничества;

далее граница лесничества идет от точки №1 до точки №1 участка № 1558 по границе квартала № 31 Бураевского сельского участкового лесничества;

далее граница лесничества идет от точки №1 до точки №1 участка № 1559 по границе квартала № 45 Мишкинского сельского участкового лесничества;

далее граница лесничества идет от точки №1 до точки №1 участка № 1560 по границе квартала № 96 Мишкинского сельского участкового лесничества;

далее граница лесничества идет от точки №1 до точки №1 участка № 1561 по границе квартала № 68 Бураевского сельского участкового лесничества;

далее граница лесничества идет от точки №1 до точки №1 участка № 1562 по границе квартала № 36 Бирского сельского участкового лесничества;

далее граница лесничества идет от точки №1 до точки №1 участка № 1563 по границе квартала № 15 Бураевского сельского участкового лесничества;

далее граница лесничества идет от точки №1 до точки №1 участка № 1564 по границе квартала № 8 Мишкинского сельского участкового лесничества;

далее граница лесничества идет от точки №1 до точки №1 участка № 1565 по границе квартала № 133 Мишкинского сельского участкового лесничества;

далее граница лесничества идет от точки №1 до точки №1 участка № 1566 по границе квартала № 28 Бирского сельского участкового лесничества;

далее граница лесничества идет от точки №1 до точки №1 участка № 1567 по границе квартала № 13 Мишкинского сельского участкового лесничества;

далее граница лесничества идет от точки №1 до точки №1 участка № 1568 по границе квартала № 126 Мишкинского сельского участкового лесничества;

далее граница лесничества идет от точки №1 до точки №1 участка № 1569 по границе квартала № 8 Бирского сельского участкового лесничества;

далее граница лесничества идет от точки №1 до точки №1 участка № 1570 по границе квартала № 31 Бирского сельского участкового лесничества;

далее граница лесничества идет от точки №1 до точки №1 участка № 1571 по границе квартала № 145 Мишкинского сельского участкового лесничества;

далее граница лесничества идет от точки №1 до точки №1 участка № 1572 по границе квартала № 30 Бирского сельского участкового лесничества;

далее граница лесничества идет от точки №1 до точки №1 участка № 1573 по границе квартала № 55 Бирского сельского участкового лесничества;

далее граница лесничества идет от точки №1 до точки №1 участка № 1574 по границе квартала № 122 Мишкинского сельского участкового лесничества;

далее граница лесничества идет от точки №1 до точки №1 участка № 1575 по границе квартала № 13 Бураевского сельского участкового лесничества;

далее граница лесничества идет от точки №1 до точки №1 участка № 1576 по границе квартала № 23 Бирского сельского участкового лесничества;

далее граница лесничества идет от точки №1 до точки №1 участка № 1577 по границе квартала № 28 Бирского сельского участкового лесничества;

далее граница лесничества идет от точки №1 до точки №1 участка № 1578 по границе квартала № 75 Бирского сельского участкового лесничества;

далее граница лесничества идет от точки №1 до точки №1 участка № 1579 по границе квартала № 39 Мишкинского сельского участкового лесничества;

далее граница лесничества идет от точки №1 до точки №1 участка № 1580 по границе квартала № 42 Бураевского сельского участкового лесничества;

далее граница лесничества идет от точки №1 до точки №1 участка № 1581 по границе квартала № 126 Мишкинского сельского участкового лесничества;

далее граница лесничества идет от точки №1 до точки №1 участка № 1582 по границе квартала № 68 Бирского сельского участкового лесничества;

далее граница лесничества идет от точки №1 до точки №1 участка № 1583 по границе квартала № 48 Бураевского сельского участкового лесничества;

далее граница лесничества идет от точки №1 до точки №1 участка № 1584 по границе квартала № 139 Мишкинского сельского участкового лесничества;

далее граница лесничества идет от точки №1 до точки №1 участка № 1585 по границе квартала № 109 Мишкинского сельского участкового лесничества;

далее граница лесничества идет от точки №1 до точки №1 участка № 1586 по границе квартала № 68 Бураевского сельского участкового лесничества;

далее граница лесничества идет от точки №1 до точки №1 участка № 1587 по границе квартала № 19 Бирского сельского участкового лесничества;

далее граница лесничества идет от точки №1 до точки №1 участка № 1588 по границе квартала № 138 Мишкинского сельского участкового лесничества;

далее граница лесничества идет от точки №1 до точки №1 участка № 1589 по границе квартала № 16 Мишкинского сельского участкового лесничества;

далее граница лесничества идет от точки №1 до точки №1 участка № 1590 по границе квартала № 47 Бураевского сельского участкового лесничества;

далее граница лесничества идет от точки №1 до точки №1 участка № 1591 по границе квартала № 54 Мишкинского сельского участкового лесничества;

далее граница лесничества идет от точки №1 до точки №1 участка № 1592 по границе квартала № 23 Бирского сельского участкового лесничества;

далее граница лесничества идет от точки №1 до точки №1 участка № 1593 по границе квартала № 141 Мишкинского сельского участкового лесничества;

далее граница лесничества идет от точки №1 до точки №1 участка № 1594 по границе квартала № 118 Мишкинского сельского участкового лесничества;

далее граница лесничества идет от точки №1 до точки №1 участка № 1595 по границе квартала № 8 Бирского сельского участкового лесничества;

далее граница лесничества идет от точки №1 до точки №1 участка № 1596 по границе квартала № 68 Бирского сельского участкового лесничества;

далее граница лесничества идет от точки №1 до точки №1 участка № 1597 по границе квартала № 67 Бирского сельского участкового лесничества;

далее граница лесничества идет от точки №1 до точки №1 участка № 1598 по границе квартала № 123 Мишкинского сельского участкового лесничества;

далее граница лесничества идет от точки №1 до точки №1 участка № 1599 по границе квартала № 19 Бураевского сельского участкового лесничества;

далее граница лесничества идет от точки №1 до точки №1 участка № 1600 по границе квартала № 19 Бирского сельского участкового лесничества;

далее граница лесничества идет от точки №1 до точки №1 участка № 1601 по границе квартала № 146 Мишкинского сельского участкового лесничества;

далее граница лесничества идет от точки №1 до точки №1 участка № 1602 по границе квартала № 11 Бураевского сельского участкового лесничества;

далее граница лесничества идет от точки №1 до точки №1 участка № 1603 по границе квартала № 48 Мишкинского сельского участкового лесничества;

далее граница лесничества идет от точки №1 до точки №1 участка № 1604 по границе квартала № 57 Мишкинского сельского участкового лесничества;

далее граница лесничества идет от точки №1 до точки №1 участка № 1605 по границе квартала № 36 Бураевского сельского участкового лесничества;

далее граница лесничества идет от точки №1 до точки №1 участка № 1606 по границе квартала № 48 Мишкинского сельского участкового лесничества;

далее граница лесничества идет от точки №1 до точки №1 участка № 1607 по границе квартала № 132 Мишкинского сельского участкового лесничества;

далее граница лесничества идет от точки №1 до точки №1 участка № 1608 по границе квартала № 23 Бирского сельского участкового лесничества;

далее граница лесничества идет от точки №1 до точки №1 участка № 1609 по границе квартала № 19 Бирского сельского участкового лесничества;

далее граница лесничества идет от точки №1 до точки №1 участка № 1610 по границе квартала № 44 Бураевского сельского участкового лесничества;

далее граница лесничества идет от точки №1 до точки №1 участка № 1611 по границе квартала № 67 Бураевского сельского участкового лесничества;

далее граница лесничества идет от точки №1 до точки №1 участка № 1612 по границе квартала № 113 Мишкинского сельского участкового лесничества;

далее граница лесничества идет от точки №1 до точки №1 участка № 1613 по границе квартала № 16 Бураевского сельского участкового лесничества;

далее граница лесничества идет от точки №1 до точки №1 участка № 1614 по границе квартала № 30 Бирского сельского участкового лесничества;

далее граница лесничества идет от точки №1 до точки №1 участка № 1615 по границе квартала № 126 Мишкинского сельского участкового лесничества;

далее граница лесничества идет от точки №1 до точки №1 участка № 1616 по границе квартала № 42 Бураевского сельского участкового лесничества;

далее граница лесничества идет от точки №1 до точки №1 участка № 1617 по границе квартала № 95 Мишкинского сельского участкового лесничества;

далее граница лесничества идет от точки №1 до точки №1 участка № 1618 по границе квартала № 38 Бураевского сельского участкового лесничества;

далее граница лесничества идет от точки №1 до точки №1 участка № 1619 по границе квартала № 101 Мишкинского сельского участкового лесничества;

далее граница лесничества идет от точки №1 до точки №1 участка № 1620 по границе квартала № 67 Бирского сельского участкового лесничества;

далее граница лесничества идет от точки №1 до точки №1 участка № 1621 по границе квартала № 19 Бирского сельского участкового лесничества;

далее граница лесничества идет от точки №1 до точки №1 участка № 1622 по границе квартала № 76 Бирского сельского участкового лесничества;

далее граница лесничества идет от точки №1 до точки №1 участка № 1623 по границе квартала № 19 Мишкинского сельского участкового лесничества;

далее граница лесничества идет от точки №1 до точки №1 участка № 1624 по границе квартала № 62 Бирского сельского участкового лесничества;

далее граница лесничества идет от точки №1 до точки №1 участка № 1625 по границе квартала № 70 Мишкинского сельского участкового лесничества;

далее граница лесничества идет от точки №1 до точки №1 участка № 1626 по границе квартала № 74 Бирского сельского участкового лесничества;

далее граница лесничества идет от точки №1 до точки №1 участка № 1627 по границе квартала № 84 Бураевского сельского участкового лесничества;

далее граница лесничества идет от точки №1 до точки №1 участка № 1628 по границе квартала № 42 Мишкинского сельского участкового лесничества;

далее граница лесничества идет от точки №1 до точки №1 участка № 1629 по границе квартала № 33 Бирского сельского участкового лесничества;

далее граница лесничества идет от точки №1 до точки №1 участка № 1630 по границе квартала № 24 Бирского сельского участкового лесничества;

далее граница лесничества идет от точки №1 до точки №1 участка № 1631 по границе квартала № 48 Бураевского сельского участкового лесничества;

далее граница лесничества идет от точки №1 до точки №1 участка № 1632 по границе квартала № 65 Бирского сельского участкового лесничества;

далее граница лесничества идет от точки №1 до точки №1 участка № 1633 по границе квартала № 114 Мишкинского сельского участкового лесничества;

далее граница лесничества идет от точки №1 до точки №1 участка № 1634 по границе квартала № 74 Бирского сельского участкового лесничества;

далее граница лесничества идет от точки №1 до точки №1 участка № 1635 по границе квартала № 127 Мишкинского сельского участкового лесничества;

далее граница лесничества идет от точки №1 до точки №1 участка № 1636 по границе квартала № 35 Бураевского сельского участкового лесничества;

далее граница лесничества идет от точки №1 до точки №1 участка № 1637 по границе квартала № 142 Мишкинского сельского участкового лесничества;

далее граница лесничества идет от точки №1 до точки №1 участка № 1638 по границе квартала № 55 Бураевского сельского участкового лесничества;

далее граница лесничества идет от точки №1 до точки №1 участка № 1639 по границе квартала № 33 Бураевского сельского участкового лесничества;

далее граница лесничества идет от точки №13 до точки №13 участка № 1639 по границе квартала № 33 Бураевского сельского участкового лесничества;

далее граница лесничества идет от точки №1 до точки №1 участка № 1640 по границе квартала № 132 Мишкинского сельского участкового лесничества;

далее граница лесничества идет от точки №1 до точки №1 участка № 1641 по границе квартала № 38 Бураевского сельского участкового лесничества;

далее граница лесничества идет от точки №1 до точки №1 участка № 1642 по границе квартала № 26 Бирского сельского участкового лесничества;

далее граница лесничества идет от точки №1 до точки №1 участка № 1643 по границе квартала № 7 Бураевского сельского участкового лесничества;

далее граница лесничества идет от точки №1 до точки №1 участка № 1644 по границе квартала № 7 Бураевского сельского участкового лесничества;

далее граница лесничества идет от точки №1 до точки №1 участка № 1645 по границе квартала № 28 Бирского сельского участкового лесничества;

далее граница лесничества идет от точки №1 до точки №1 участка № 1646 по границе квартала № 101 Мишкинского сельского участкового лесничества;

далее граница лесничества идет от точки №1 до точки №1 участка № 1647 по границе квартала № 54 Мишкинского сельского участкового лесничества;

далее граница лесничества идет от точки №1 до точки №1 участка № 1648 по границе квартала № 110 Мишкинского сельского участкового лесничества;

далее граница лесничества идет от точки №1 до точки №1 участка № 1649 по границе квартала № 9 Бирского сельского участкового лесничества;

далее граница лесничества идет от точки №1 до точки №1 участка № 1650 по границе квартала № 141 Мишкинского сельского участкового лесничества;

далее граница лесничества идет от точки №1 до точки №1 участка № 1651 по границе квартала № 27 Мишкинского сельского участкового лесничества;

далее граница лесничества идет от точки №1 до точки №1 участка № 1652 по границе квартала № 11 Бирского сельского участкового лесничества;

далее граница лесничества идет от точки №1 до точки №1 участка № 1653 по границе квартала № 14 Бураевского сельского участкового лесничества;

далее граница лесничества идет от точки №1 до точки №1 участка № 1654 по границе квартала № 34 Бирского сельского участкового лесничества;

далее граница лесничества идет от точки №1 до точки №1 участка № 1655 по границе квартала № 13 Бураевского сельского участкового лесничества;

далее граница лесничества идет от точки №1 до точки №1 участка № 1656 по границе квартала № 48 Бураевского сельского участкового лесничества;

далее граница лесничества идет от точки №1 до точки №1 участка № 1657 по границе квартала № 27 Бирского сельского участкового лесничества;

далее граница лесничества идет от точки №1 до точки №1 участка № 1658 по границе квартала № 115 Мишкинского сельского участкового лесничества;

далее граница лесничества идет от точки №1 до точки №1 участка № 1659 по границе квартала № 45 Мишкинского сельского участкового лесничества;

далее граница лесничества идет от точки №1 до точки №1 участка № 1660 по границе квартала № 140 Мишкинского сельского участкового лесничества;

далее граница лесничества идет от точки №1 до точки №1 участка № 1661 по границе квартала № 49 Мишкинского сельского участкового лесничества;

далее граница лесничества идет от точки №1 до точки №1 участка № 1662 по границе квартала № 135 Мишкинского сельского участкового лесничества;

далее граница лесничества идет от точки №1 до точки №1 участка № 1663 по границе квартала № 41 Бирского сельского участкового лесничества;

далее граница лесничества идет от точки №1 до точки №1 участка № 1664 по границе квартала № 27 Бирского сельского участкового лесничества;

далее граница лесничества идет от точки №1 до точки №1 участка № 1665 по границе квартала № 70 Бураевского сельского участкового лесничества;

далее граница лесничества идет от точки №1 до точки №1 участка № 1666 по границе квартала № 28 Бирского сельского участкового лесничества;

далее граница лесничества идет от точки №1 до точки №1 участка № 1667 по границе квартала № 8 Мишкинского сельского участкового лесничества;

далее граница лесничества идет от точки №1 до точки №1 участка № 1668 по границе квартала № 30 Бирского сельского участкового лесничества;

далее граница лесничества идет от точки №1 до точки №1 участка № 1669 по границе квартала № 126 Мишкинского сельского участкового лесничества;

далее граница лесничества идет от точки №1 до точки №1 участка № 1670 по границе квартала № 42 Бураевского сельского участкового лесничества;

далее граница лесничества идет от точки №1 до точки №1 участка № 1671 по границе квартала № 61 Бирского сельского участкового лесничества;

далее граница лесничества идет от точки №1 до точки №1 участка № 1672 по границе квартала № 87 Бураевского сельского участкового лесничества;

далее граница лесничества идет от точки №1 до точки №1 участка № 1673 по границе квартала № 37 Бураевского сельского участкового лесничества;

далее граница лесничества идет от точки №1 до точки №1 участка № 1674 по границе квартала № 101 Мишкинского сельского участкового лесничества;

далее граница лесничества идет от точки №1 до точки №1 участка № 1675 по границе квартала № 27 Бирского сельского участкового лесничества;

далее граница лесничества идет от точки №1 до точки №1 участка № 1676 по границе квартала № 44 Бирского сельского участкового лесничества;

далее граница лесничества идет от точки №1 до точки №1 участка № 1677 по границе квартала № 8 Бураевского сельского участкового лесничества;

далее граница лесничества идет от точки №1 до точки №1 участка № 1678 по границе квартала № 24 Бирского сельского участкового лесничества;

далее граница лесничества идет от точки №1 до точки №1 участка № 1679 по границе квартала № 83 Мишкинского сельского участкового лесничества;

далее граница лесничества идет от точки №1 до точки №1 участка № 1680 по границе квартала № 110 Мишкинского сельского участкового лесничества;

далее граница лесничества идет от точки №1 до точки №1 участка № 1681 по границе квартала № 58 Бирского сельского участкового лесничества;

далее граница лесничества идет от точки №1 до точки №1 участка № 1682 по границе квартала № 45 Мишкинского сельского участкового лесничества;

далее граница лесничества идет от точки №1 до точки №1 участка № 1683 по границе квартала № 6 Бураевского сельского участкового лесничества;

далее граница лесничества идет от точки №1 до точки №1 участка № 1684 по границе квартала № 101 Мишкинского сельского участкового лесничества;

далее граница лесничества идет от точки №1 до точки №1 участка № 1685 по границе квартала № 71 Бирского сельского участкового лесничества;

далее граница лесничества идет от точки №1 до точки №1 участка № 1686 по границе квартала № 76 Бирского сельского участкового лесничества;

далее граница лесничества идет от точки №1 до точки №1 участка № 1687 по границе квартала № 13 Бураевского сельского участкового лесничества;

далее граница лесничества идет от точки №1 до точки №1 участка № 1688 по границе квартала № 50 Бураевского сельского участкового лесничества;

далее граница лесничества идет от точки №1 до точки №1 участка № 1689 по границе квартала № 135 Мишкинского сельского участкового лесничества;

далее граница лесничества идет от точки №1 до точки №1 участка № 1690 по границе квартала № 35 Бураевского сельского участкового лесничества;

далее граница лесничества идет от точки №1 до точки №1 участка № 1691 по границе квартала № 40 Мишкинского сельского участкового лесничества;

далее граница лесничества идет от точки №1 до точки №1 участка № 1692 по границе квартала № 52 Мишкинского сельского участкового лесничества;

далее граница лесничества идет от точки №1 до точки №1 участка № 1693 по границе квартала № 73 Бирского сельского участкового лесничества;

далее граница лесничества идет от точки №1 до точки №1 участка № 1694 по границе квартала № 72 Бирского сельского участкового лесничества;

далее граница лесничества идет от точки №1 до точки №1 участка № 1695 по границе квартала № 59 Мишкинского сельского участкового лесничества;

далее граница лесничества идет от точки №1 до точки №1 участка № 1696 по границе квартала № 48 Бирского сельского участкового лесничества;

далее граница лесничества идет от точки №1 до точки №1 участка № 1697 по границе квартала № 131 Мишкинского сельского участкового лесничества;

далее граница лесничества идет от точки №1 до точки №1 участка № 1698 по границе квартала № 33 Мишкинского сельского участкового лесничества;

далее граница лесничества идет от точки №1 до точки №1 участка № 1699 по границе квартала № 64 Бирского сельского участкового лесничества;

далее граница лесничества идет от точки №1 до точки №1 участка № 1700 по границе квартала № 117 Мишкинского сельского участкового лесничества;

далее граница лесничества идет от точки №1 до точки №1 участка № 1701 по границе квартала № 147 Мишкинского сельского участкового лесничества;

далее граница лесничества идет от точки №1 до точки №1 участка № 1702 по границе квартала № 44 Бураевского сельского участкового лесничества;

далее граница лесничества идет от точки №1 до точки №1 участка № 1703 по границе квартала № 105 Мишкинского сельского участкового лесничества;

далее граница лесничества идет от точки №1 до точки №1 участка № 1704 по границе квартала № 52 Бураевского сельского участкового лесничества;

далее граница лесничества идет от точки №1 до точки №1 участка № 1705 по границе квартала № 135 Мишкинского сельского участкового лесничества;

далее граница лесничества идет от точки №1 до точки №1 участка № 1706 по границе квартала № 20 Бураевского сельского участкового лесничества;

далее граница лесничества идет от точки №1 до точки №1 участка № 1707 по границе квартала № 24 Бирского сельского участкового лесничества;

далее граница лесничества идет от точки №1 до точки №1 участка № 1708 по границе квартала № 101 Мишкинского сельского участкового лесничества;

далее граница лесничества идет от точки №1 до точки №1 участка № 1709 по границе квартала № 145 Мишкинского сельского участкового лесничества;

далее граница лесничества идет от точки №1 до точки №1 участка № 1710 по границе квартала № 117 Мишкинского сельского участкового лесничества;

далее граница лесничества идет от точки №1 до точки №1 участка № 1711 по границе квартала № 58 Бирского сельского участкового лесничества;

далее граница лесничества идет от точки №1 до точки №1 участка № 1712 по границе квартала № 41 Бирского сельского участкового лесничества;

далее граница лесничества идет от точки №1 до точки №1 участка № 1713 по границе квартала № 126 Мишкинского сельского участкового лесничества;

далее граница лесничества идет от точки №1 до точки №1 участка № 1714 по границе квартала № 116 Мишкинского сельского участкового лесничества;

далее граница лесничества идет от точки №1 до точки №1 участка № 1715 по границе квартала № 135 Мишкинского сельского участкового лесничества;

далее граница лесничества идет от точки №1 до точки №1 участка № 1716 по границе квартала № 46 Бирского сельского участкового лесничества;

далее граница лесничества идет от точки №1 до точки №1 участка № 1717 по границе квартала № 22 Мишкинского сельского участкового лесничества;

далее граница лесничества идет от точки №1 до точки №1 участка № 1718 по границе квартала № 31 Бирского сельского участкового лесничества;

далее граница лесничества идет от точки №1 до точки №1 участка № 1719 по границе квартала № 109 Мишкинского сельского участкового лесничества;

далее граница лесничества идет от точки №1 до точки №1 участка № 1720 по границе квартала № 70 Бураевского сельского участкового лесничества;

далее граница лесничества идет от точки №1 до точки №1 участка № 1721 по границе квартала № 3 Бураевского сельского участкового лесничества;

далее граница лесничества идет от точки №1 до точки №1 участка № 1722 по границе квартала № 74 Бирского сельского участкового лесничества;

далее граница лесничества идет от точки №1 до точки №1 участка № 1723 по границе квартала № 113 Мишкинского сельского участкового лесничества;

далее граница лесничества идет от точки №1 до точки №1 участка № 1724 по границе квартала № 7 Бураевского сельского участкового лесничества;

далее граница лесничества идет от точки №1 до точки №1 участка № 1725 по границе квартала № 37 Бураевского сельского участкового лесничества;

далее граница лесничества идет от точки №1 до точки №1 участка № 1726 по границе квартала № 71 Бирского сельского участкового лесничества;

далее граница лесничества идет от точки №1 до точки №1 участка № 1727 по границе квартала № 13 Бураевского сельского участкового лесничества;

далее граница лесничества идет от точки №1 до точки №1 участка № 1728 по границе квартала № 79 Мишкинского сельского участкового лесничества;

далее граница лесничества идет от точки №1 до точки №1 участка № 1729 по границе квартала № 74 Бирского сельского участкового лесничества;

далее граница лесничества идет от точки №1 до точки №1 участка № 1730 по границе квартала № 45 Мишкинского сельского участкового лесничества;

далее граница лесничества идет от точки №1 до точки №1 участка № 1731 по границе квартала № 44 Бураевского сельского участкового лесничества;

далее граница лесничества идет от точки №1 до точки №1 участка № 1732 по границе квартала № 17 Мишкинского сельского участкового лесничества;

далее граница лесничества идет от точки №1 до точки №1 участка № 1733 по границе квартала № 58 Бирского сельского участкового лесничества;

далее граница лесничества идет от точки №1 до точки №1 участка № 1734 по границе квартала № 13 Бураевского сельского участкового лесничества;

далее граница лесничества идет от точки №1 до точки №1 участка № 1735 по границе квартала № 20 Бирского сельского участкового лесничества;

далее граница лесничества идет от точки №1 до точки №1 участка № 1736 по границе квартала № 3 Бураевского сельского участкового лесничества;

далее граница лесничества идет от точки №1 до точки №1 участка № 1737 по границе квартала № 73 Мишкинского сельского участкового лесничества;

далее граница лесничества идет от точки №1 до точки №1 участка № 1738 по границе квартала № 43 Бураевского сельского участкового лесничества;

далее граница лесничества идет от точки №1 до точки №1 участка № 1739 по границе квартала № 27 Бураевского сельского участкового лесничества;

далее граница лесничества идет от точки №1 до точки №1 участка № 1740 по границе квартала № 8 Мишкинского сельского участкового лесничества;

далее граница лесничества идет от точки №1 до точки №1 участка № 1741 по границе квартала № 57 Бирского сельского участкового лесничества;

далее граница лесничества идет от точки №1 до точки №1 участка № 1742 по границе квартала № 18 Рефандинского участкового лесничества;

далее граница лесничества идет от точки №1 до точки №1 участка № 1743 по границе квартала № 1 Бураевского сельского участкового лесничества;

далее граница лесничества идет от точки №1 до точки №1 участка № 1744 по границе квартала № 4 Бураевского сельского участкового лесничества;

далее граница лесничества идет от точки №1 до точки №1 участка № 1745 по границе квартала № 41 Бураевского сельского участкового лесничества;

далее граница лесничества идет от точки №1 до точки №1 участка № 1746 по границе квартала № 27 Мишкинского сельского участкового лесничества;

далее граница лесничества идет от точки №1 до точки №1 участка № 1747 по границе квартала № 26 Бирского сельского участкового лесничества;

далее граница лесничества идет от точки №1 до точки №1 участка № 1748 по границе квартала № 8 Мишкинского сельского участкового лесничества;

далее граница лесничества идет от точки №1 до точки №1 участка № 1749 по границе квартала № 4 Бураевского сельского участкового лесничества;

далее граница лесничества идет от точки №1 до точки №1 участка № 1750 по границе квартала № 122 Мишкинского сельского участкового лесничества;

далее граница лесничества идет от точки №1 до точки №1 участка № 1751 по границе квартала № 100 Мишкинского сельского участкового лесничества;

далее граница лесничества идет от точки №1 до точки №1 участка № 1752 по границе квартала № 137 Мишкинского сельского участкового лесничества;

далее граница лесничества идет от точки №1 до точки №1 участка № 1753 по границе квартала № 20 Бирского сельского участкового лесничества;

далее граница лесничества идет от точки №1 до точки №1 участка № 1754 по границе квартала № 37 Бураевского сельского участкового лесничества;

далее граница лесничества идет от точки №1 до точки №1 участка № 1755 по границе квартала № 72 Бирского сельского участкового лесничества;

далее граница лесничества идет от точки №1 до точки №1 участка № 1756 по границе квартала № 30 Бирского сельского участкового лесничества;

далее граница лесничества идет от точки №1 до точки №1 участка № 1757 по границе квартала № 40 Мишкинского сельского участкового лесничества;

далее граница лесничества идет от точки №1 до точки №1 участка № 1758 по границе квартала № 23 Бирского сельского участкового лесничества;

далее граница лесничества идет от точки №1 до точки №1 участка № 1759 по границе квартала № 127 Мишкинского сельского участкового лесничества;

далее граница лесничества идет от точки №1 до точки №1 участка № 1760 по границе квартала № 27 Бирского сельского участкового лесничества;

далее граница лесничества идет от точки №1 до точки №1 участка № 1761 по границе квартала № 81 Мишкинского сельского участкового лесничества;

далее граница лесничества идет от точки №37 до точки №37 участка № 1761 по границе квартала № 81 Мишкинского сельского участкового лесничества;

далее граница лесничества идет от точки №1 до точки №1 участка № 1762 по границе квартала № 15 Мишкинского сельского участкового лесничества;

далее граница лесничества идет от точки №1 до точки №1 участка № 1763 по границе квартала № 77 Мишкинского сельского участкового лесничества;

далее граница лесничества идет от точки №1 до точки №1 участка № 1764 по границе квартала № 52 Бураевского сельского участкового лесничества;

далее граница лесничества идет от точки №1 до точки №1 участка № 1765 по границе квартала № 21 Бирского сельского участкового лесничества;

далее граница лесничества идет от точки №1 до точки №1 участка № 1766 по границе квартала № 126 Мишкинского сельского участкового лесничества;

далее граница лесничества идет от точки №1 до точки №1 участка № 1767 по границе квартала № 108 Мишкинского сельского участкового лесничества;

далее граница лесничества идет от точки №1 до точки №1 участка № 1768 по границе квартала № 131 Мишкинского сельского участкового лесничества;

далее граница лесничества идет от точки №1 до точки №1 участка № 1769 по границе квартала № 147 Мишкинского сельского участкового лесничества;

далее граница лесничества идет от точки №1 до точки №1 участка № 1770 по границе квартала № 69 Бирского сельского участкового лесничества;

далее граница лесничества идет от точки №1 до точки №1 участка № 1771 по границе квартала № 63 Бирского сельского участкового лесничества;

далее граница лесничества идет от точки №1 до точки №1 участка № 1772 по границе квартала № 65 Бирского сельского участкового лесничества;

далее граница лесничества идет от точки №1 до точки №1 участка № 1773 по границе квартала № 48 Бураевского участкового лесничества;

далее граница лесничества идет от точки №1 до точки №1 участка № 1774 по границе квартала № 122 Мишкинского сельского участкового лесничества;

далее граница лесничества идет от точки №1 до точки №1 участка № 1775 по границе квартала № 20 Бирского сельского участкового лесничества;

далее граница лесничества идет от точки №1 до точки №1 участка № 1776 по границе квартала № 37 Мишкинского сельского участкового лесничества;

далее граница лесничества идет от точки №1 до точки №1 участка № 1777 по границе квартала № 70 Бураевского сельского участкового лесничества;

далее граница лесничества идет от точки №1 до точки №1 участка № 1778 по границе квартала № 16 Мишкинского сельского участкового лесничества;

далее граница лесничества идет от точки №1 до точки №1 участка № 1779 по границе квартала № 71 Бирского сельского участкового лесничества;

далее граница лесничества идет от точки №1 до точки №1 участка № 1780 по границе квартала № 108 Мишкинского сельского участкового лесничества;

далее граница лесничества идет от точки №1 до точки №1 участка № 1781 по границе квартала № 19 Бураевского сельского участкового лесничества;

далее граница лесничества идет от точки №1 до точки №1 участка № 1782 по границе квартала № 103 Мишкинского сельского участкового лесничества;

далее граница лесничества идет от точки №1 до точки №1 участка № 1783 по границе квартала № 38 Мишкинского сельского участкового лесничества;

далее граница лесничества идет от точки №1 до точки №1 участка № 1784 по границе квартала № 127 Мишкинского сельского участкового лесничества;

далее граница лесничества идет от точки №1 до точки №1 участка № 1785 по границе квартала № 67 Бураевского сельского участкового лесничества;

далее граница лесничества идет от точки №1 до точки №1 участка № 1786 по границе квартала № 7 Мишкинского сельского участкового лесничества;

далее граница лесничества идет от точки №1 до точки №1 участка № 1787 по границе квартала № 121 Мишкинского сельского участкового лесничества;

далее граница лесничества идет от точки №1 до точки №1 участка № 1788 по границе квартала № 126 Мишкинского сельского участкового лесничества;

далее граница лесничества идет от точки №1 до точки №1 участка № 1789 по границе квартала № 36 Бирского сельского участкового лесничества;

далее граница лесничества идет от точки №1 до точки №1 участка № 1790 по границе квартала № 23 Мишкинского сельского участкового лесничества;

далее граница лесничества идет от точки №1 до точки №1 участка № 1791 по границе квартала № 28 Мишкинского сельского участкового лесничества;

далее граница лесничества идет от точки №1 до точки №1 участка № 1792 по границе квартала № 13 Бураевского сельского участкового лесничества;

далее граница лесничества идет от точки №1 до точки №1 участка № 1793 по границе квартала № 142 Мишкинского сельского участкового лесничества;

далее граница лесничества идет от точки №1 до точки №1 участка № 1794 по границе квартала № 1 Бураевского сельского участкового лесничества;

далее граница лесничества идет от точки №1 до точки №1 участка № 1795 по границе квартала № 19 Бураевского сельского участкового лесничества;

далее граница лесничества идет от точки №1 до точки №1 участка № 1796 по границе квартала № 66 Бураевского сельского участкового лесничества;

далее граница лесничества идет от точки №1 до точки №1 участка № 1797 по границе квартала № 57 Бирского сельского участкового лесничества;

далее граница лесничества идет от точки №1 до точки №1 участка № 1798 по границе квартала № 79 Мишкинского сельского участкового лесничества;

далее граница лесничества идет от точки №1 до точки №1 участка № 1799 по границе квартала № 105 Мишкинского сельского участкового лесничества;

далее граница лесничества идет от точки №1 до точки №1 участка № 1800 по границе квартала № 3 Бураевского сельского участкового лесничества;

далее граница лесничества идет от точки №1 до точки №1 участка № 1801 по границе квартала № 11 Бураевского сельского участкового лесничества;

далее граница лесничества идет от точки №1 до точки №1 участка № 1802 по границе квартала № 126 Мишкинского сельского участкового лесничества;

далее граница лесничества идет от точки №1 до точки №1 участка № 1803 по границе квартала № 40 Бирского сельского участкового лесничества;

далее граница лесничества идет от точки №1 до точки №1 участка № 1804 по границе квартала № 28 Бирского сельского участкового лесничества;

далее граница лесничества идет от точки №1 до точки №1 участка № 1805 по границе квартала № 69 Бураевского сельского участкового лесничества;

далее граница лесничества идет от точки №1 до точки №1 участка № 1806 по границе квартала № 122 Мишкинского сельского участкового лесничества;

далее граница лесничества идет от точки №1 до точки №1 участка № 1807 по границе квартала № 24 Бирского сельского участкового лесничества;

далее граница лесничества идет от точки №1 до точки №1 участка № 1808 по границе квартала № 104 Мишкинского сельского участкового лесничества;

далее граница лесничества идет от точки №1 до точки №1 участка № 1809 по границе квартала № 58 Мишкинского сельского участкового лесничества;

далее граница лесничества идет от точки №1 до точки №1 участка № 1810 по границе квартала № 41 Бураевского сельского участкового лесничества;

далее граница лесничества идет от точки №1 до точки №1 участка № 1811 по границе квартала № 147 Мишкинского сельского участкового лесничества;

далее граница лесничества идет от точки №1 до точки №1 участка № 1812 по границе квартала № 49 Бураевского сельского участкового лесничества;

далее граница лесничества идет от точки №1 до точки №1 участка № 1813 по границе квартала № 45 Мишкинского сельского участкового лесничества;

далее граница лесничества идет от точки №1 до точки №1 участка № 1814 по границе квартала № 101 Мишкинского сельского участкового лесничества;

далее граница лесничества идет от точки №1 до точки №1 участка № 1815 по границе квартала № 76 Мишкинского сельского участкового лесничества;

далее граница лесничества идет от точки №1 до точки №1 участка № 1816 по границе квартала № 113 Мишкинского сельского участкового лесничества;

далее граница лесничества идет от точки №1 до точки №1 участка № 1817 по границе квартала № 74 Бирского сельского участкового лесничества;

далее граница лесничества идет от точки №1 до точки №1 участка № 1818 по границе квартала № 147 Мишкинского сельского участкового лесничества;

далее граница лесничества идет от точки №1 до точки №1 участка № 1819 по границе квартала № 45 Бураевского сельского участкового лесничества;

далее граница лесничества идет от точки №1 до точки №1 участка № 1820 по границе квартала № 127 Мишкинского сельского участкового лесничества;

далее граница лесничества идет от точки №1 до точки №1 участка № 1821 по границе квартала № 84 Бураевского сельского участкового лесничества;

далее граница лесничества идет от точки №1 до точки №1 участка № 1822 по границе квартала № 113 Мишкинского сельского участкового лесничества;

далее граница лесничества идет от точки №1 до точки №1 участка № 1823 по границе квартала № 32 Мишкинского сельского участкового лесничества;

далее граница лесничества идет от точки №1 до точки №1 участка № 1824 по границе квартала № 132 Мишкинского сельского участкового лесничества;

далее граница лесничества идет от точки №1 до точки №1 участка № 1825 по границе квартала № 63 Бирского сельского участкового лесничества;

далее граница лесничества идет от точки №1 до точки №1 участка № 1826 по границе квартала № 64 Бураевского сельского участкового лесничества;

далее граница лесничества идет от точки №1 до точки №1 участка № 1827 по границе квартала № 45 Мишкинского сельского участкового лесничества;

далее граница лесничества идет от точки №1 до точки №1 участка № 1828 по границе квартала № 69 Мишкинского сельского участкового лесничества;

далее граница лесничества идет от точки №1 до точки №1 участка № 1829 по границе квартала № 13 Бураевского сельского участкового лесничества;

далее граница лесничества идет от точки №1 до точки №1 участка № 1830 по границе квартала № 57 Бирского сельского участкового лесничества;

далее граница лесничества идет от точки №1 до точки №1 участка № 1831 по границе квартала № 16 Мишкинского сельского участкового лесничества;

далее граница лесничества идет от точки №1 до точки №1 участка № 1832 по границе квартала № 26 Бирского сельского участкового лесничества;

далее граница лесничества идет от точки №1 до точки №1 участка № 1833 по границе квартала № 41 Бирского сельского участкового лесничества;

далее граница лесничества идет от точки №1 до точки №1 участка № 1834 по границе квартала № 21 Мишкинского сельского участкового лесничества;

далее граница лесничества идет от точки №1 до точки №1 участка № 1835 по границе квартала № 42 Мишкинского сельского участкового лесничества;

далее граница лесничества идет от точки №1 до точки №1 участка № 1836 по границе квартала № 121 Мишкинского сельского участкового лесничества;

далее граница лесничества идет от точки №1 до точки №1 участка № 1837 по границе квартала № 135 Мишкинского сельского участкового лесничества;

далее граница лесничества идет от точки №1 до точки №1 участка № 1838 по границе квартала № 18 Мишкинского сельского участкового лесничества;

далее граница лесничества идет от точки №1 до точки №1 участка № 1839 по границе квартала № 24 Бирского сельского участкового лесничества;

далее граница лесничества идет от точки №18 до точки №18 участка № 1839 по границе квартала № 24 Бирского сельского участкового лесничества;

далее граница лесничества идет от точки №1 до точки №1 участка № 1840 по границе квартала № 35 Бураевского сельского участкового лесничества;

далее граница лесничества идет от точки №1 до точки №1 участка № 1841 по границе квартала № 59 Мишкинского сельского участкового лесничества;

далее граница лесничества идет от точки №1 до точки №1 участка № 1842 по границе квартала № 3 Бураевского сельского участкового лесничества;

далее граница лесничества идет от точки №1 до точки №1 участка № 1843 по границе квартала № 1 Бураевского сельского участкового лесничества;

далее граница лесничества идет от точки №1 до точки №1 участка № 1844 по границе квартала № 89 Мишкинского сельского участкового лесничества;

далее граница лесничества идет от точки №1 до точки №1 участка № 1845 по границе кварталов № 21,30 Мишкинского сельского участкового лесничества;

далее граница лесничества идет от точки №1 до точки №1 участка № 1846 по границе квартала № 32 Бураевского сельского участкового лесничества;

далее граница лесничества идет от точки №1 до точки №1 участка № 1847 по границе квартала № 99 Мишкинского сельского участкового лесничества;

далее граница лесничества идет от точки №1 до точки №1 участка № 1848 по границе квартала № 63 Бирского сельского участкового лесничества;

далее граница лесничества идет от точки №1 до точки №1 участка № 1849 по границе квартала № 45 Мишкинского сельского участкового лесничества;

далее граница лесничества идет от точки №1 до точки №1 участка № 1850 по границе квартала № 57 Бирского сельского участкового лесничества;

далее граница лесничества идет от точки №1 до точки №1 участка № 1851 по границе квартала № 26 Бирского сельского участкового лесничества;

далее граница лесничества идет от точки №1 до точки №1 участка № 1852 по границе квартала № 50 Бураевского сельского участкового лесничества;

далее граница лесничества идет от точки №1 до точки №1 участка № 1853 по границе квартала № 79 Мишкинского сельского участкового лесничества;

далее граница лесничества идет от точки №1 до точки №1 участка № 1854 по границе квартала № 32 Мишкинского сельского участкового лесничества;

далее граница лесничества идет от точки №1 до точки №1 участка № 1855 по границе квартала № 34 Мишкинского сельского участкового лесничества;

далее граница лесничества идет от точки №1 до точки №1 участка № 1856 по границе квартала № 3 Бураевского сельского участкового лесничества;

далее граница лесничества идет от точки №1 до точки №1 участка № 1857 по границе квартала № 18 Бирского сельского участкового лесничества;

далее граница лесничества идет от точки №1 до точки №1 участка № 1858 по границе квартала № 13 Бураевского сельского участкового лесничества;

далее граница лесничества идет от точки №1 до точки №1 участка № 1859 по границе квартала № 74 Бирского сельского участкового лесничества;

далее граница лесничества идет от точки №1 до точки №1 участка № 1860 по границе квартала № 58 Мишкинского сельского участкового лесничества;

далее граница лесничества идет от точки №1 до точки №1 участка № 1861 по границе квартала № 116 Мишкинского сельского участкового лесничества;

далее граница лесничества идет от точки №1 до точки №1 участка № 1862 по границе квартала № 124 Мишкинского сельского участкового лесничества;

далее граница лесничества идет от точки №1 до точки №1 участка № 1863 по границе квартала № 69 Бураевского сельского участкового лесничества;

далее граница лесничества идет от точки №1 до точки №1 участка № 1864 по границе квартала № 34 Мишкинского сельского участкового лесничества;

далее граница лесничества идет от точки №1 до точки №1 участка № 1865 по границе квартала № 75 Мишкинского сельского участкового лесничества;

далее граница лесничества идет от точки №1 до точки №1 участка № 1866 по границе квартала № 32 Бураевского сельского участкового лесничества;

далее граница лесничества идет от точки №1 до точки №1 участка № 1867 по границе квартала № 36 Бирского сельского участкового лесничества;

далее граница лесничества идет от точки №1 до точки №1 участка № 1868 по границе квартала № 122 Мишкинского сельского участкового лесничества;

далее граница лесничества идет от точки №1 до точки №1 участка № 1869 по границе квартала № 76 Мишкинского сельского участкового лесничества;

далее граница лесничества идет от точки №1 до точки №1 участка № 1870 по границе квартала № 72 Бирского сельского участкового лесничества;

далее граница лесничества идет от точки №1 до точки №1 участка № 1871 по границе квартала № 126 Мишкинского сельского участкового лесничества;

далее граница лесничества идет от точки №1 до точки №1 участка № 1872 по границе квартала № 55 Бураевского сельского участкового лесничества;

далее граница лесничества идет от точки №1 до точки №1 участка № 1873 по границе квартала № 28 Бирского сельского участкового лесничества;

далее граница лесничества идет от точки №1 до точки №1 участка № 1874 по границе квартала № 14 Бураевского сельского участкового лесничества;

далее граница лесничества идет от точки №1 до точки №1 участка № 1875 по границе квартала № 137 Мишкинского сельского участкового лесничества;

далее граница лесничества идет от точки №1 до точки №1 участка № 1876 по границе квартала № 76 Мишкинского сельского участкового лесничества;

далее граница лесничества идет от точки №1 до точки №1 участка № 1877 по границе квартала № 23 Бирского сельского участкового лесничества;

далее граница лесничества идет от точки №1 до точки №1 участка № 1878 по границе квартала № 1 Бураевского сельского участкового лесничества;

далее граница лесничества идет от точки №1 до точки №1 участка № 1879 по границе квартала № 45 Бирского сельского участкового лесничества;

далее граница лесничества идет от точки №1 до точки №1 участка № 1880 по границе квартала № 83 Мишкинского сельского участкового лесничества;

далее граница лесничества идет от точки №1 до точки №1 участка № 1881 по границе квартала № 40 Мишкинского сельского участкового лесничества;

далее граница лесничества идет от точки №1 до точки №1 участка № 1882 по границе квартала № 140 Мишкинского сельского участкового лесничества;

далее граница лесничества идет от точки №1 до точки №1 участка № 1883 по границе квартала № 63 Бирского сельского участкового лесничества;

далее граница лесничества идет от точки №1 до точки №1 участка № 1884 по границе квартала № 10 Бирского сельского участкового лесничества;

далее граница лесничества идет от точки №1 до точки №1 участка № 1885 по границе квартала № 40 Мишкинского сельского участкового лесничества;

далее граница лесничества идет от точки №1 до точки №1 участка № 1886 по границе квартала № 33 Бураевского сельского участкового лесничества;

далее граница лесничества идет от точки №1 до точки №1 участка № 1887 по границе квартала № 4 Бураевского сельского участкового лесничества;

далее граница лесничества идет от точки №1 до точки №1 участка № 1888 по границе квартала № 12 Бураевского сельского участкового лесничества;

далее граница лесничества идет от точки №1 до точки №1 участка № 1889 по границе квартала № 48 Мишкинского сельского участкового лесничества;

далее граница лесничества идет от точки №1 до точки №1 участка № 1890 по границе квартала № 86 Бураевского сельского участкового лесничества;

далее граница лесничества идет от точки №23 до точки №23 участка № 1890 по границе квартала № 86 Бураевского сельского участкового лесничества;

далее граница лесничества идет от точки №1 до точки №1 участка № 1891 по границе квартала № 43 Бирского сельского участкового лесничества;

далее граница лесничества идет от точки №1 до точки №1 участка № 1892 по границе квартала № 48 Мишкинского сельского участкового лесничества;

далее граница лесничества идет от точки №1 до точки №1 участка № 1893 по границе квартала № 36 Бураевского сельского участкового лесничества;

далее граница лесничества идет от точки №1 до точки №1 участка № 1894 по границе квартала № 70 Бирского сельского участкового лесничества;

далее граница лесничества идет от точки №1 до точки №1 участка № 1895 по границе квартала № 33 Мишкинского сельского участкового лесничества;

далее граница лесничества идет от точки №1 до точки №1 участка № 1896 по границе квартала № 9 Мишкинского сельского участкового лесничества;

далее граница лесничества идет от точки №42 до точки №42 участка № 1896 по границе квартала № 9 Мишкинского сельского участкового лесничества;

далее граница лесничества идет от точки №1 до точки №1 участка № 1897 по границе квартала № 52 Мишкинского сельского участкового лесничества;

далее граница лесничества идет от точки №1 до точки №1 участка № 1898 по границе квартала № 19 Мишкинского сельского участкового лесничества;

далее граница лесничества идет от точки №1 до точки №1 участка № 1899 по границе квартала № 142 Мишкинского сельского участкового лесничества;

далее граница лесничества идет от точки №1 до точки №1 участка № 1900 по границе квартала № 72 Бирского сельского участкового лесничества;

далее граница лесничества идет от точки №1 до точки №1 участка № 1901 по границе квартала № 68 Бирского сельского участкового лесничества;

далее граница лесничества идет от точки №1 до точки №1 участка № 1902 по границе квартала № 14 Бураевского сельского участкового лесничества;

далее граница лесничества идет от точки №1 до точки №1 участка № 1903 по границе квартала № 49 Бураевского сельского участкового лесничества;

далее граница лесничества идет от точки №1 до точки №1 участка № 1904 по границе квартала № 28 Бирского сельского участкового лесничества;

далее граница лесничества идет от точки №1 до точки №1 участка № 1905 по границе квартала № 50 Бураевского сельского участкового лесничества;

далее граница лесничества идет от точки №1 до точки №1 участка № 1906 по границе квартала № 30 Бураевского сельского участкового лесничества;

далее граница лесничества идет от точки №1 до точки №1 участка № 1907 по границе квартала № 13 Бураевского сельского участкового лесничества;

далее граница лесничества идет от точки №1 до точки №1 участка № 1908 по границе квартала № 12 Бураевского сельского участкового лесничества;

далее граница лесничества идет от точки №1 до точки №1 участка № 1909 по границе квартала № 24 Бирского сельского участкового лесничества;

далее граница лесничества идет от точки №1 до точки №1 участка № 1910 по границе квартала № 45 Бураевского сельского участкового лесничества;

далее граница лесничества идет от точки №1 до точки №1 участка № 1911 по границе квартала № 105 Мишкинского сельского участкового лесничества;

далее граница лесничества идет от точки №1 до точки №1 участка № 1912 по границе квартала № 111 Мишкинского сельского участкового лесничества;

далее граница лесничества идет от точки №1 до точки №1 участка № 1913 по границе квартала № 28 Бирского сельского участкового лесничества;

далее граница лесничества идет от точки №1 до точки №1 участка № 1914 по границе квартала № 13 Бураевского сельского участкового лесничества;

далее граница лесничества идет от точки №1 до точки №1 участка № 1915 по границе квартала № 32 Мишкинского сельского участкового лесничества;

далее граница лесничества идет от точки №1 до точки №1 участка № 1916 по границе квартала № 72 Бирского сельского участкового лесничества;

далее граница лесничества идет от точки №1 до точки №1 участка № 1917 по границе квартала № 84 Мишкинского сельского участкового лесничества;

далее граница лесничества идет от точки №1 до точки №1 участка № 1918 по границе квартала № 73 Мишкинского сельского участкового лесничества;

далее граница лесничества идет от точки №1 до точки №1 участка № 1919 по границе квартала № 84 Мишкинского сельского участкового лесничества;

далее граница лесничества идет от точки №1 до точки №1 участка № 1920 по границе квартала № 30 Бураевского сельского участкового лесничества;

далее граница лесничества идет от точки №1 до точки №1 участка № 1921 по границе квартала № 28 Бирского сельского участкового лесничества;

далее граница лесничества идет от точки №1 до точки №1 участка № 1922 по границе квартала № 72 Бирского сельского участкового лесничества;

далее граница лесничества идет от точки №1 до точки №1 участка № 1923 по границе квартала № 20 Бирского сельского участкового лесничества;

далее граница лесничества идет от точки №1 до точки №1 участка № 1924 по границе квартала № 78 Мишкинского сельского участкового лесничества;

далее граница лесничества идет от точки №1 до точки №1 участка № 1925 по границе квартала № 13 Бураевского сельского участкового лесничества;

далее граница лесничества идет от точки №1 до точки №1 участка № 1926 по границе квартала № 41 Мишкинского сельского участкового лесничества;

далее граница лесничества идет от точки №1 до точки №1 участка № 1927 по границе квартала № 35 Бураевского сельского участкового лесничества;

далее граница лесничества идет от точки №1 до точки №1 участка № 1928 по границе квартала № 35 Мишкинского сельского участкового лесничества;

далее граница лесничества идет от точки №1 до точки №1 участка № 1929 по границе квартала № 15 Бураевского сельского участкового лесничества;

далее граница лесничества идет от точки №34 до точки №34 участка № 1929 по границе квартала № 15 Бураевского сельского участкового лесничества;

далее граница лесничества идет от точки №1 до точки №1 участка № 1930 по границе квартала № 31 Бирского сельского участкового лесничества;

далее граница лесничества идет от точки №1 до точки №1 участка № 1931 по границе квартала № 132 Мишкинского сельского участкового лесничества;

далее граница лесничества идет от точки №1 до точки №1 участка № 1932 по границе квартала № 127 Мишкинского сельского участкового лесничества;

далее граница лесничества идет от точки №1 до точки №1 участка № 1933 по границе квартала № 129 Мишкинского сельского участкового лесничества;

далее граница лесничества идет от точки №1 до точки №1 участка № 1934 по границе квартала № 18 Мишкинского сельского участкового лесничества;

далее граница лесничества идет от точки №1 до точки №1 участка № 1935 по границе квартала № 50 Бураевского сельского участкового лесничества;

далее граница лесничества идет от точки №1 до точки №1 участка № 1936 по границе квартала № 43 Бирского сельского участкового лесничества;

далее граница лесничества идет от точки №1 до точки №1 участка № 1937 по границе квартала № 51 Бирского сельского участкового лесничества;

далее граница лесничества идет от точки №1 до точки №1 участка № 1938 по границе квартала № 57 Бирского сельского участкового лесничества;

далее граница лесничества идет от точки №1 до точки №1 участка № 1939 по границе квартала № 37 Мишкинского сельского участкового лесничества;

далее граница лесничества идет от точки №1 до точки №1 участка № 1940 по границе квартала № 59 Бирского сельского участкового лесничества;

далее граница лесничества идет от точки №18 до точки №18 участка № 1940 по границе квартала № 59 Бирского сельского участкового лесничества;

далее граница лесничества идет от точки №1 до точки №1 участка № 1941 по границе квартала № 31 Мишкинского сельского участкового лесничества;

далее граница лесничества идет от точки №1 до точки №1 участка № 1942 по границе квартала № 110 Мишкинского сельского участкового лесничества;

далее граница лесничества идет от точки №1 до точки №1 участка № 1943 по границе квартала № 2 Мишкинского сельского участкового лесничества;

далее граница лесничества идет от точки №1 до точки №1 участка № 1944 по границе квартала № 52 Бураевского сельского участкового лесничества;

далее граница лесничества идет от точки №1 до точки №1 участка № 1945 по границе квартала № 6 Бураевского сельского участкового лесничества;

далее граница лесничества идет от точки №1 до точки №1 участка № 1946 по границе квартала № 75 Бирского сельского участкового лесничества;

далее граница лесничества идет от точки №1 до точки №1 участка № 1947 по границе квартала № 3 Бураевского сельского участкового лесничества;

далее граница лесничества идет от точки №1 до точки №1 участка № 1948 по границе квартала № 73 Мишкинского сельского участкового лесничества;

далее граница лесничества идет от точки №1 до точки №1 участка № 1949 по границе квартала № 12 Бураевского сельского участкового лесничества;

далее граница лесничества идет от точки №1 до точки №1 участка № 1950 по границе квартала № 26 Бирского сельского участкового лесничества;

далее граница лесничества идет от точки №1 до точки №1 участка № 1951 по границе квартала № 42 Бураевского сельского участкового лесничества;

далее граница лесничества идет от точки №1 до точки №1 участка № 1952 по границе квартала № 64 Бирского сельского участкового лесничества;

далее граница лесничества идет от точки №1 до точки №1 участка № 1953 по границе квартала № 142 Мишкинского сельского участкового лесничества;

далее граница лесничества идет от точки №1 до точки №1 участка № 1954 по границе квартала № 113 Мишкинского сельского участкового лесничества;

далее граница лесничества идет от точки №1 до точки №1 участка № 1955 по границе квартала № 77 Мишкинского сельского участкового лесничества;

далее граница лесничества идет от точки №1 до точки №1 участка № 1956 по границе квартала № 33 Мишкинского сельского участкового лесничества;

далее граница лесничества идет от точки №1 до точки №1 участка № 1957 по границе квартала № 137 Мишкинского сельского участкового лесничества;

далее граница лесничества идет от точки №1 до точки №1 участка № 1958 по границе квартала № 15 Бирского сельского участкового лесничества;

далее граница лесничества идет от точки №12 до точки №12 участка № 1958 по границе квартала № 15 Бирского сельского участкового лесничества;

далее граница лесничества идет от точки №1 до точки №1 участка № 1959 по границе квартала № 12 Бураевского сельского участкового лесничества;

далее граница лесничества идет от точки №1 до точки №1 участка № 1960 по границе квартала № 20 Бураевского сельского участкового лесничества;

далее граница лесничества идет от точки №1 до точки №1 участка № 1961 по границе квартала № 11 Бураевского сельского участкового лесничества;

далее граница лесничества идет от точки №1 до точки №1 участка № 1962 по границе квартала № 63 Бирского сельского участкового лесничества;

далее граница лесничества идет от точки №1 до точки №1 участка № 1963 по границе квартала № 42 Бураевского сельского участкового лесничества;

далее граница лесничества идет от точки №1 до точки №1 участка № 1964 по границе квартала № 13 Бураевского сельского участкового лесничества;

далее граница лесничества идет от точки №1 до точки №1 участка № 1965 по границе квартала № 117 Мишкинского сельского участкового лесничества;

далее граница лесничества идет от точки №1 до точки №1 участка № 1966 по границе квартала № 83 Мишкинского сельского участкового лесничества;

далее граница лесничества идет от точки №1 до точки №1 участка № 1967 по границе квартала № 122 Мишкинского сельского участкового лесничества;

далее граница лесничества идет от точки №1 до точки №1 участка № 1968 по границе квартала № 12 Бураевского сельского участкового лесничества;

далее граница лесничества идет от точки №1 до точки №1 участка № 1969 по границе квартала № 108 Мишкинского сельского участкового лесничества;

далее граница лесничества идет от точки №1 до точки №1 участка № 1970 по границе квартала № 3 Бураевского сельского участкового лесничества;

далее граница лесничества идет от точки №1 до точки №1 участка № 1971 по границе квартала № 132 Мишкинского сельского участкового лесничества;

далее граница лесничества идет от точки №1 до точки №1 участка № 1972 по границе квартала № 101 Мишкинского сельского участкового лесничества;

далее граница лесничества идет от точки №1 до точки №1 участка № 1973 по границе квартала № 127 Мишкинского сельского участкового лесничества;

далее граница лесничества идет от точки №1 до точки №1 участка № 1974 по границе квартала № 73 Бирского сельского участкового лесничества;

далее граница лесничества идет от точки №1 до точки №1 участка № 1975 по границе квартала № 42 Бирского сельского участкового лесничества;

далее граница лесничества идет от точки №1 до точки №1 участка № 1976 по границе квартала № 104 Мишкинского сельского участкового лесничества;

далее граница лесничества идет от точки №1 до точки №1 участка № 1977 по границе квартала № 105 Мишкинского сельского участкового лесничества;

далее граница лесничества идет от точки №1 до точки №1 участка № 1978 по границе квартала № 110 Мишкинского сельского участкового лесничества;

далее граница лесничества идет от точки №1 до точки №1 участка № 1979 по границе квартала № 108 Мишкинского сельского участкового лесничества;

далее граница лесничества идет от точки №1 до точки №1 участка № 1980 по границе квартала № 83 Мишкинского сельского участкового лесничества;

далее граница лесничества идет от точки №1 до точки №1 участка № 1981 по границе квартала № 37 Мишкинского сельского участкового лесничества;

далее граница лесничества идет от точки №1 до точки №1 участка № 1982 по границе квартала № 40 Мишкинского сельского участкового лесничества;

далее граница лесничества идет от точки №1 до точки №1 участка № 1983 по границе квартала № 30 Бирского сельского участкового лесничества;

далее граница лесничества идет от точки №1 до точки №1 участка № 1984 по границе квартала № 104 Мишкинского сельского участкового лесничества;

далее граница лесничества идет от точки №1 до точки №1 участка № 1985 по границе квартала № 42 Бураевского сельского участкового лесничества;

далее граница лесничества идет от точки №1 до точки №1 участка № 1986 по границе квартала № 1 Бураевского сельского участкового лесничества;

далее граница лесничества идет от точки №1 до точки №1 участка № 1987 по границе квартала № 37 Бураевского сельского участкового лесничества;

далее граница лесничества идет от точки №1 до точки №1 участка № 1988 по границе квартала № 19 Бураевского сельского участкового лесничества;

далее граница лесничества идет от точки №1 до точки №1 участка № 1989 по границе квартала № 83 Мишкинского сельского участкового лесничества;

далее граница лесничества идет от точки №1 до точки №1 участка № 1990 по границе квартала № 33 Мишкинского сельского участкового лесничества;

далее граница лесничества идет от точки №1 до точки №1 участка № 1991 по границе квартала № 16 Мишкинского сельского участкового лесничества;

далее граница лесничества идет от точки №1 до точки №1 участка № 1992 по границе квартала № 136 Мишкинского сельского участкового лесничества;

далее граница лесничества идет от точки №1 до точки №1 участка № 1993 по границе квартала № 33 Бирского сельского участкового лесничества;

далее граница лесничества идет от точки №1 до точки №1 участка № 1994 по границе квартала № 47 Мишкинского сельского участкового лесничества;

далее граница лесничества идет от точки №1 до точки №1 участка № 1995 по границе квартала № 80 Мишкинского сельского участкового лесничества;

далее граница лесничества идет от точки №1 до точки №1 участка № 1996 по границе квартала № 106 Мишкинского сельского участкового лесничества;

далее граница лесничества идет от точки №1 до точки №1 участка № 1997 по границе квартала № 42 Бирского сельского участкового лесничества;

далее граница лесничества идет от точки №1 до точки №1 участка № 1998 по границе квартала № 14 Бураевского сельского участкового лесничества;

далее граница лесничества идет от точки №1 до точки №1 участка № 1999 по границе квартала № 52 Мишкинского сельского участкового лесничества;

далее граница лесничества идет от точки №1 до точки №1 участка № 2000 по границе квартала № 45 Бирского сельского участкового лесничества;

далее граница лесничества идет от точки №1 до точки №1 участка № 2001 по границе квартала № 8 Бирского сельского участкового лесничества;

далее граница лесничества идет от точки №1 до точки №1 участка № 2002 по границе квартала № 76 Мишкинского сельского участкового лесничества;

далее граница лесничества идет от точки №1 до точки №1 участка № 2003 по границе квартала № 134 Мишкинского сельского участкового лесничества;

далее граница лесничества идет от точки №1 до точки №1 участка № 2004 по границе квартала № 147 Мишкинского сельского участкового лесничества;

далее граница лесничества идет от точки №1 до точки №1 участка № 2005 по границе квартала № 2 Бураевского сельского участкового лесничества;

далее граница лесничества идет от точки №1 до точки №1 участка № 2006 по границе квартала № 22 Мишкинского сельского участкового лесничества;

далее граница лесничества идет от точки №1 до точки №1 участка № 2007 по границе квартала № 45 Мишкинского сельского участкового лесничества;

далее граница лесничества идет от точки №1 до точки №1 участка № 2008 по границе квартала № 107 Мишкинского сельского участкового лесничества;

далее граница лесничества идет от точки №1 до точки №1 участка № 2009 по границе квартала № 26 Бирского сельского участкового лесничества;

далее граница лесничества идет от точки №1 до точки №1 участка № 2010 по границе квартала № 56 Бирского сельского участкового лесничества;

далее граница лесничества идет от точки №1 до точки №1 участка № 2011 по границе квартала № 67 Бураевского сельского участкового лесничества;

далее граница лесничества идет от точки №1 до точки №1 участка № 2012 по границе квартала № 20 Мишкинского сельского участкового лесничества;

далее граница лесничества идет от точки №1 до точки №1 участка № 2013 по границе квартала № 113 Мишкинского сельского участкового лесничества;

далее граница лесничества идет от точки №1 до точки №1 участка № 2014 по границе квартала № 34 Бирского сельского участкового лесничества;

далее граница лесничества идет от точки №1 до точки №1 участка № 2015 по границе квартала № 13 Бураевского сельского участкового лесничества;

далее граница лесничества идет от точки №1 до точки №1 участка № 2016 по границе квартала № 106 Мишкинского сельского участкового лесничества;

далее граница лесничества идет от точки №1 до точки №1 участка № 2017 по границе квартала № 33 Бирского сельского участкового лесничества;

далее граница лесничества идет от точки №1 до точки №1 участка № 2018 по границе квартала № 14 Бураевского сельского участкового лесничества;

далее граница лесничества идет от точки №1 до точки №1 участка № 2019 по границе квартала № 141 Мишкинского сельского участкового лесничества;

далее граница лесничества идет от точки №1 до точки №1 участка № 2020 по границе квартала № 48 Бирского сельского участкового лесничества;

далее граница лесничества идет от точки №1 до точки №1 участка № 2021 по границе квартала № 45 Бирского сельского участкового лесничества;

далее граница лесничества идет от точки №1 до точки №1 участка № 2022 по границе квартала № 68 Бураевского участкового лесничества;

далее граница лесничества идет от точки №1 до точки №1 участка № 2023 по границе квартала № 103 Мишкинского сельского участкового лесничества;

далее граница лесничества идет от точки №1 до точки №1 участка № 2024 по границе квартала № 42 Бураевского сельского участкового лесничества;

далее граница лесничества идет от точки №1 до точки №1 участка № 2025 по границе квартала № 71 Бирского сельского участкового лесничества;

далее граница лесничества идет от точки №1 до точки №1 участка № 2026 по границе квартала № 34 Бураевского сельского участкового лесничества;

далее граница лесничества идет от точки №1 до точки №1 участка № 2027 по границе квартала № 40 Бирского сельского участкового лесничества;

далее граница лесничества идет от точки №1 до точки №1 участка № 2028 по границе квартала № 122 Мишкинского сельского участкового лесничества;

далее граница лесничества идет от точки №1 до точки №1 участка № 2029 по границе квартала № 73 Бирского сельского участкового лесничества;

далее граница лесничества идет от точки №1 до точки №1 участка № 2030 по границе квартала № 26 Бирского сельского участкового лесничества;

далее граница лесничества идет от точки №1 до точки №1 участка № 2031 по границе квартала № 16 Бураевского сельского участкового лесничества;

далее граница лесничества идет от точки №1 до точки №1 участка № 2032 по границе квартала № 54 Бураевского сельского участкового лесничества;

далее граница лесничества идет от точки №1 до точки №1 участка № 2033 по границе квартала № 83 Мишкинского сельского участкового лесничества;

далее граница лесничества идет от точки №1 до точки №1 участка № 2034 по границе квартала № 140 Мишкинского сельского участкового лесничества;

далее граница лесничества идет от точки №1 до точки №1 участка № 2035 по границе квартала № 101 Мишкинского сельского участкового лесничества;

далее граница лесничества идет от точки №1 до точки №1 участка № 2036 по границе квартала № 20 Бураевского сельского участкового лесничества;

далее граница лесничества идет от точки №1 до точки №1 участка № 2037 по границе квартала № 142 Мишкинского сельского участкового лесничества;

далее граница лесничества идет от точки №1 до точки №1 участка № 2038 по границе квартала № 38 Бураевского сельского участкового лесничества;

далее граница лесничества идет от точки №1 до точки №1 участка № 2039 по границе квартала № 106 Мишкинского сельского участкового лесничества;

далее граница лесничества идет от точки №1 до точки №1 участка № 2040 по границе квартала № 8 Бураевского сельского участкового лесничества;

далее граница лесничества идет от точки №1 до точки №1 участка № 2041 по границе квартала № 125 Мишкинского сельского участкового лесничества;

далее граница лесничества идет от точки №1 до точки №1 участка № 2042 по границе квартала № 19 Бураевского сельского участкового лесничества;

далее граница лесничества идет от точки №1 до точки №1 участка № 2043 по границе квартала № 32 Бураевского сельского участкового лесничества;

далее граница лесничества идет от точки №1 до точки №1 участка № 2044 по границе квартала № 37 Бураевского сельского участкового лесничества;

далее граница лесничества идет от точки №1 до точки №1 участка № 2045 по границе квартала № 13 Бураевского сельского участкового лесничества;

далее граница лесничества идет от точки №1 до точки №1 участка № 2046 по границе квартала № 143 Мишкинского сельского участкового лесничества;

далее граница лесничества идет от точки №1 до точки №1 участка № 2047 по границе квартала № 74 Бирского сельского участкового лесничества;

далее граница лесничества идет от точки №1 до точки №1 участка № 2048 по границе квартала № 100 Мишкинского сельского участкового лесничества;

далее граница лесничества идет от точки №1 до точки №1 участка № 2049 по границе квартала № 20 Бураевского сельского участкового лесничества;

далее граница лесничества идет от точки №1 до точки №1 участка № 2050 по границе квартала № 74 Бураевского сельского участкового лесничества;

далее граница лесничества идет от точки №1 до точки №1 участка № 2051 по границе квартала № 36 Бирского сельского участкового лесничества;

далее граница лесничества идет от точки №1 до точки №1 участка № 2052 по границе квартала № 47 Мишкинского сельского участкового лесничества;

далее граница лесничества идет от точки №1 до точки №1 участка № 2053 по границе квартала № 34 Бураевского сельского участкового лесничества;

далее граница лесничества идет от точки №1 до точки №1 участка № 2054 по границе квартала № 143 Мишкинского сельского участкового лесничества;

далее граница лесничества идет от точки №1 до точки №1 участка № 2055 по границе квартала № 56 Бураевского сельского участкового лесничества;

далее граница лесничества идет от точки №1 до точки №1 участка № 2056 по границе квартала № 33 Бураевского сельского участкового лесничества;

далее граница лесничества идет от точки №1 до точки №1 участка № 2057 по границе квартала № 28 Бирского сельского участкового лесничества;

далее граница лесничества идет от точки №1 до точки №1 участка № 2058 по границе квартала № 48 Мишкинского сельского участкового лесничества;

далее граница лесничества идет от точки №1 до точки №1 участка № 2059 по границе квартала № 122 Мишкинского сельского участкового лесничества;

далее граница лесничества идет от точки №1 до точки №1 участка № 2060 по границе квартала № 44 Бураевского сельского участкового лесничества;

далее граница лесничества идет от точки №1 до точки №1 участка № 2061 по границе квартала № 57 Бирского сельского участкового лесничества;

далее граница лесничества идет от точки №1 до точки №1 участка № 2062 по границе квартала № 19 Мишкинского сельского участкового лесничества;

далее граница лесничества идет от точки №1 до точки №1 участка № 2063 по границе квартала № 39 Бирского сельского участкового лесничества;

далее граница лесничества идет от точки №1 до точки №1 участка № 2064 по границе квартала № 112 Мишкинского сельского участкового лесничества;

далее граница лесничества идет от точки №1 до точки №1 участка № 2065 по границе квартала № 47 Мишкинского сельского участкового лесничества;

далее граница лесничества идет от точки №1 до точки №1 участка № 2066 по границе квартала № 95 Мишкинского сельского участкового лесничества;

далее граница лесничества идет от точки №1 до точки №1 участка № 2067 по границе квартала № 20 Бирского сельского участкового лесничества;

далее граница лесничества идет от точки №1 до точки №1 участка № 2068 по границе квартала № 41 Бирского сельского участкового лесничества;

далее граница лесничества идет от точки №1 до точки №1 участка № 2069 по границе квартала № 75 Бураевского сельского участкового лесничества;

далее граница лесничества идет от точки №1 до точки №1 участка № 2070 по границе квартала № 35 Бураевского сельского участкового лесничества;

далее граница лесничества идет от точки №1 до точки №1 участка № 2071 по границе квартала № 17 Бураевского сельского участкового лесничества;

далее граница лесничества идет от точки №1 до точки №1 участка № 2072 по границе квартала № 36 Бирского сельского участкового лесничества;

далее граница лесничества идет от точки №1 до точки №1 участка № 2073 по границе квартала № 135 Мишкинского сельского участкового лесничества;

далее граница лесничества идет от точки №1 до точки №1 участка № 2074 по границе квартала № 4 Мишкинского сельского участкового лесничества;

далее граница лесничества идет от точки №1 до точки №1 участка № 2075 по границе квартала № 19 Мишкинского сельского участкового лесничества;

далее граница лесничества идет от точки №1 до точки №1 участка № 2076 по границе квартала № 41 Бураевского сельского участкового лесничества;

далее граница лесничества идет от точки №1 до точки №1 участка № 2077 по границе квартала № 125 Мишкинского сельского участкового лесничества;

далее граница лесничества идет от точки №1 до точки №1 участка № 2078 по границе квартала № 2 Бураевского сельского участкового лесничества;

далее граница лесничества идет от точки №1 до точки №1 участка № 2079 по границе квартала № 63 Мишкинского сельского участкового лесничества;

далее граница лесничества идет от точки №1 до точки №1 участка № 2080 по границе квартала № 38 Бураевского сельского участкового лесничества;

далее граница лесничества идет от точки №1 до точки №1 участка № 2081 по границе квартала № 23 Мишкинского сельского участкового лесничества;

далее граница лесничества идет от точки №1 до точки №1 участка № 2082 по границе квартала № 34 Мишкинского сельского участкового лесничества;

далее граница лесничества идет от точки №1 до точки №1 участка № 2083 по границе квартала № 84 Бураевского сельского участкового лесничества;

далее граница лесничества идет от точки №1 до точки №1 участка № 2084 по границе квартала № 70 Мишкинского сельского участкового лесничества;

далее граница лесничества идет от точки №1 до точки №1 участка № 2085 по границе квартала № 109 Мишкинского сельского участкового лесничества;

далее граница лесничества идет от точки №1 до точки №1 участка № 2086 по границе квартала № 18 Бураевского сельского участкового лесничества;

далее граница лесничества идет от точки №1 до точки №1 участка № 2087 по границе квартала № 122 Мишкинского сельского участкового лесничества;

далее граница лесничества идет от точки №1 до точки №1 участка № 2088 по границе квартала № 80 Бураевского сельского участкового лесничества;

далее граница лесничества идет от точки №1 до точки №1 участка № 2089 по границе квартала № 48 Бирского сельского участкового лесничества;

далее граница лесничества идет от точки №1 до точки №1 участка № 2090 по границе квартала № 30 Бирского сельского участкового лесничества;

далее граница лесничества идет от точки №1 до точки №1 участка № 2091 по границе квартала № 19 Мишкинского сельского участкового лесничества;

далее граница лесничества идет от точки №1 до точки №1 участка № 2092 по границе квартала № 59 Бирского сельского участкового лесничества;

далее граница лесничества идет от точки №1 до точки №1 участка № 2093 по границе квартала № 57 Бирского сельского участкового лесничества;

далее граница лесничества идет от точки №1 до точки №1 участка № 2094 по границе квартала № 63 Бирского сельского участкового лесничества;

далее граница лесничества идет от точки №1 до точки №1 участка № 2095 по границе квартала № 35 Бураевского сельского участкового лесничества;

далее граница лесничества идет от точки №1 до точки №1 участка № 2096 по границе квартала № 42 Бураевского сельского участкового лесничества;

далее граница лесничества идет от точки №1 до точки №1 участка № 2097 по границе квартала № 57 Бирского сельского участкового лесничества;

далее граница лесничества идет от точки №1 до точки №1 участка № 2098 по границе квартала № 65 Бирского сельского участкового лесничества;

далее граница лесничества идет от точки №1 до точки №1 участка № 2099 по границе квартала № 33 Мишкинского сельского участкового лесничества;

далее граница лесничества идет от точки №1 до точки №1 участка № 2100 по границе квартала № 55 Бураевского сельского участкового лесничества;

далее граница лесничества идет от точки №1 до точки №1 участка № 2101 по границе квартала № 83 Мишкинского сельского участкового лесничества;

далее граница лесничества идет от точки №1 до точки №1 участка № 2102 по границе квартала № 68 Бураевского сельского участкового лесничества;

далее граница лесничества идет от точки №1 до точки №1 участка № 2103 по границе квартала № 83 Бураевского сельского участкового лесничества;

далее граница лесничества идет от точки №1 до точки №1 участка № 2104 по границе квартала № 45 Мишкинского сельского участкового лесничества;

далее граница лесничества идет от точки №1 до точки №1 участка № 2105 по границе квартала № 3 Бирского сельского участкового лесничества;

далее граница лесничества идет от точки №1 до точки №1 участка № 2106 по границе квартала № 85 Мишкинского сельского участкового лесничества;

далее граница лесничества идет от точки №1 до точки №1 участка № 2107 по границе квартала № 132 Мишкинского сельского участкового лесничества;

далее граница лесничества идет от точки №1 до точки №1 участка № 2108 по границе квартала № 64 Бирского сельского участкового лесничества;

далее граница лесничества идет от точки №1 до точки №1 участка № 2109 по границе квартала № 18 Мишкинского сельского участкового лесничества;

далее граница лесничества идет от точки №1 до точки №1 участка № 2110 по границе квартала № 109 Мишкинского сельского участкового лесничества;

далее граница лесничества идет от точки №1 до точки №1 участка № 2111 по границе квартала № 44 Бураевского сельского участкового лесничества;

далее граница лесничества идет от точки №1 до точки №1 участка № 2112 по границе квартала № 67 Бураевского сельского участкового лесничества;

далее граница лесничества идет от точки №1 до точки №1 участка № 2113 по границе квартала № 145 Мишкинского сельского участкового лесничества;

далее граница лесничества идет от точки №1 до точки №1 участка № 2114 по границе квартала № 84 Мишкинского сельского участкового лесничества;

далее граница лесничества идет от точки №1 до точки №1 участка № 2115 по границе квартала № 122 Мишкинского сельского участкового лесничества;

далее граница лесничества идет от точки №1 до точки №1 участка № 2116 по границе квартала № 90 Мишкинского сельского участкового лесничества;

далее граница лесничества идет от точки №1 до точки №1 участка № 2117 по границе квартала № 86 Мишкинского сельского участкового лесничества;

далее граница лесничества идет от точки №1 до точки №1 участка № 2118 по границе квартала № 7 Бураевского сельского участкового лесничества;

далее граница лесничества идет от точки №1 до точки №1 участка № 2119 по границе квартала № 19 Мишкинского сельского участкового лесничества;

далее граница лесничества идет от точки №1 до точки №1 участка № 2120 по границе квартала № 87 Бураевского сельского участкового лесничества;

далее граница лесничества идет от точки №1 до точки №1 участка № 2121 по границе квартала № 140 Мишкинского сельского участкового лесничества;

далее граница лесничества идет от точки №1 до точки №1 участка № 2122 по границе квартала № 41 Мишкинского сельского участкового лесничества;

далее граница лесничества идет от точки №1 до точки №1 участка № 2123 по границе квартала № 11 Бураевского сельского участкового лесничества;

далее граница лесничества идет от точки №1 до точки №1 участка № 2124 по границе квартала № 84 Мишкинского сельского участкового лесничества;

далее граница лесничества идет от точки №1 до точки №1 участка № 2125 по границе квартала № 59 Бирского сельского участкового лесничества;

далее граница лесничества идет от точки №1 до точки №1 участка № 2126 по границе квартала № 138 Мишкинского сельского участкового лесничества;

далее граница лесничества идет от точки №1 до точки №1 участка № 2127 по границе квартала № 63 Бирского сельского участкового лесничества;

далее граница лесничества идет от точки №1 до точки №1 участка № 2128 по границе квартала № 135 Мишкинского сельского участкового лесничества;

далее граница лесничества идет от точки №1 до точки №1 участка № 2129 по границе квартала № 7 Бирского сельского участкового лесничества;

далее граница лесничества идет от точки №1 до точки №1 участка № 2130 по границе квартала № 54 Мишкинского сельского участкового лесничества;

далее граница лесничества идет от точки №1 до точки №1 участка № 2131 по границе квартала № 31 Бураевского сельского участкового лесничества;

далее граница лесничества идет от точки №1 до точки №1 участка № 2132 по границе квартала № 69 Мишкинского сельского участкового лесничества;

далее граница лесничества идет от точки №1 до точки №1 участка № 2133 по границе квартала № 76 Мишкинского сельского участкового лесничества;

далее граница лесничества идет от точки №1 до точки №1 участка № 2134 по границе квартала № 19 Бирского сельского участкового лесничества;

далее граница лесничества идет от точки №1 до точки №1 участка № 2135 по границе квартала № 50 Бураевского сельского участкового лесничества;

далее граница лесничества идет от точки №1 до точки №1 участка № 2136 по границе квартала № 63 Бирского сельского участкового лесничества;

далее граница лесничества идет от точки №1 до точки №1 участка № 2137 по границе квартала № 24 Бирского сельского участкового лесничества;

далее граница лесничества идет от точки №1 до точки №1 участка № 2138 по границе квартала № 127 Мишкинского сельского участкового лесничества;

далее граница лесничества идет от точки №1 до точки №1 участка № 2139 по границе квартала № 34 Мишкинского сельского участкового лесничества;

далее граница лесничества идет от точки №1 до точки №1 участка № 2140 по границе квартала № 69 Бураевского сельского участкового лесничества;

далее граница лесничества идет от точки №1 до точки №1 участка № 2141 по границе квартала № 96 Мишкинского сельского участкового лесничества;

далее граница лесничества идет от точки №1 до точки №1 участка № 2142 по границе квартала № 28 Бураевского сельского участкового лесничества;

далее граница лесничества идет от точки №1 до точки №1 участка № 2143 по границе квартала № 22 Мишкинского сельского участкового лесничества;

далее граница лесничества идет от точки №1 до точки №1 участка № 2144 по границе квартала № 52 Бураевского сельского участкового лесничества;

далее граница лесничества идет от точки №1 до точки №1 участка № 2145 по границе квартала № 23 Бирского сельского участкового лесничества;

далее граница лесничества идет от точки №1 до точки №1 участка № 2146 по границе квартала № 85 Мишкинского сельского участкового лесничества;

далее граница лесничества идет от точки №1 до точки №1 участка № 2147 по границе квартала № 44 Бураевского сельского участкового лесничества;

далее граница лесничества идет от точки №1 до точки №1 участка № 2148 по границе квартала № 26 Бирского сельского участкового лесничества;

далее граница лесничества идет от точки №1 до точки №1 участка № 2149 по границе квартала № 146 Мишкинского сельского участкового лесничества;

далее граница лесничества идет от точки №1 до точки №1 участка № 2150 по границе квартала № 14 Мишкинского сельского участкового лесничества;

далее граница лесничества идет от точки №1 до точки №1 участка № 2151 по границе квартала № 83 Мишкинского сельского участкового лесничества;

далее граница лесничества идет от точки №1 до точки №1 участка № 2152 по границе квартала № 104 Мишкинского сельского участкового лесничества;

далее граница лесничества идет от точки №1 до точки №1 участка № 2153 по границе квартала № 67 Бураевского сельского участкового лесничества;

далее граница лесничества идет от точки №1 до точки №1 участка № 2154 по границе квартала № 22 Мишкинского сельского участкового лесничества;

далее граница лесничества идет от точки №1 до точки №1 участка № 2155 по границе квартала № 45 Мишкинского сельского участкового лесничества;

далее граница лесничества идет от точки №1 до точки №1 участка № 2156 по границе квартала № 124 Мишкинского сельского участкового лесничества;

далее граница лесничества идет от точки №1 до точки №1 участка № 2157 по границе квартала № 30 Бирского сельского участкового лесничества;

далее граница лесничества идет от точки №1 до точки №1 участка № 2158 по границе квартала № 30 Бураевского сельского участкового лесничества;

далее граница лесничества идет от точки №1 до точки №1 участка № 2159 по границе квартала № 43 Бураевского сельского участкового лесничества;

далее граница лесничества идет от точки №1 до точки №1 участка № 2160 по границе квартала № 2 Бураевского сельского участкового лесничества;

далее граница лесничества идет от точки №1 до точки №1 участка № 2161 по границе квартала № 56 Бирского сельского участкового лесничества;

далее граница лесничества идет от точки №1 до точки №1 участка № 2162 по границе квартала № 7 Мишкинского сельского участкового лесничества;

далее граница лесничества идет от точки №1 до точки №1 участка № 2163 по границе квартала № 41 Бирского сельского участкового лесничества;

далее граница лесничества идет от точки №1 до точки №1 участка № 2164 по границе квартала № 16 Бураевского сельского участкового лесничества;

далее граница лесничества идет от точки №1 до точки №1 участка № 2165 по границе квартала № 3 Бураевского сельского участкового лесничества;

далее граница лесничества идет от точки №1 до точки №1 участка № 2166 по границе квартала № 18 Мишкинского сельского участкового лесничества;

далее граница лесничества идет от точки №1 до точки №1 участка № 2167 по границе квартала № 11 Бирского сельского участкового лесничества;

далее граница лесничества идет от точки №1 до точки №1 участка № 2168 по границе квартала № 42 Бураевского сельского участкового лесничества;

далее граница лесничества идет от точки №1 до точки №1 участка № 2169 по границе квартала № 37 Мишкинского сельского участкового лесничества;

далее граница лесничества идет от точки №1 до точки №1 участка № 2170 по границе квартала № 127 Мишкинского сельского участкового лесничества;

далее граница лесничества идет от точки №1 до точки №1 участка № 2171 по границе квартала № 118 Мишкинского сельского участкового лесничества;

далее граница лесничества идет от точки №1 до точки №1 участка № 2172 по границе квартала № 124 Мишкинского сельского участкового лесничества;

далее граница лесничества идет от точки №1 до точки №1 участка № 2173 по границе квартала № 70 Мишкинского сельского участкового лесничества;

далее граница лесничества идет от точки №1 до точки №1 участка № 2174 по границе квартала № 10 Бирского сельского участкового лесничества;

далее граница лесничества идет от точки №1 до точки №1 участка № 2175 по границе квартала № 56 Бураевского сельского участкового лесничества;

далее граница лесничества идет от точки №1 до точки №1 участка № 2176 по границе квартала № 21 Мишкинского сельского участкового лесничества;

далее граница лесничества идет от точки №1 до точки №1 участка № 2177 по границе квартала № 72 Бирского сельского участкового лесничества;

далее граница лесничества идет от точки №1 до точки №1 участка № 2178 по границе квартала № 98 Мишкинского сельского участкового лесничества;

далее граница лесничества идет от точки №1 до точки №1 участка № 2179 по границе квартала № 79 Мишкинского сельского участкового лесничества;

далее граница лесничества идет от точки №1 до точки №1 участка № 2180 по границе квартала № 142 Мишкинского сельского участкового лесничества;

далее граница лесничества идет от точки №1 до точки №1 участка № 2181 по границе квартала № 62 Бирского сельского участкового лесничества;

далее граница лесничества идет от точки №1 до точки №1 участка № 2182 по границе квартала № 125 Мишкинского сельского участкового лесничества;

далее граница лесничества идет от точки №1 до точки №1 участка № 2183 по границе квартала № 34 Бирского сельского участкового лесничества;

далее граница лесничества идет от точки №1 до точки №1 участка № 2184 по границе квартала № 20 Бирского сельского участкового лесничества;

далее граница лесничества идет от точки №1 до точки №1 участка № 2185 по границе квартала № 19 Бураевского сельского участкового лесничества;

далее граница лесничества идет от точки №1 до точки №1 участка № 2186 по границе квартала № 30 Бураевского сельского участкового лесничества;

далее граница лесничества идет от точки №1 до точки №1 участка № 2187 по границе квартала № 16 Мишкинского сельского участкового лесничества;

далее граница лесничества идет от точки №1 до точки №1 участка № 2188 по границе квартала № 16 Бураевского сельского участкового лесничества;

далее граница лесничества идет от точки №1 до точки №1 участка № 2189 по границе квартала № 45 Мишкинского сельского участкового лесничества;

далее граница лесничества идет от точки №1 до точки №1 участка № 2190 по границе квартала № 63 Бирского сельского участкового лесничества;

далее граница лесничества идет от точки №1 до точки №1 участка № 2191 по границе квартала № 50 Бураевского сельского участкового лесничества;

далее граница лесничества идет от точки №1 до точки №1 участка № 2192 по границе квартала № 76 Бураевского сельского участкового лесничества;

далее граница лесничества идет от точки №1 до точки №1 участка № 2193 по границе квартала № 45 Мишкинского сельского участкового лесничества;

далее граница лесничества идет от точки №1 до точки №1 участка № 2194 по границе квартала № 20 Бирского сельского участкового лесничества;

далее граница лесничества идет от точки №1 до точки №1 участка № 2195 по границе квартала № 34 Бирского сельского участкового лесничества;

далее граница лесничества идет от точки №1 до точки №1 участка № 2196 по границе квартала № 28 Бирского сельского участкового лесничества;

далее граница лесничества идет от точки №1 до точки №1 участка № 2197 по границе квартала № 50 Бураевского сельского участкового лесничества;

далее граница лесничества идет от точки №1 до точки №1 участка № 2198 по границе квартала № 46 Мишкинского сельского участкового лесничества;

далее граница лесничества идет от точки №1 до точки №1 участка № 2199 по границе квартала № 123 Мишкинского сельского участкового лесничества;

далее граница лесничества идет от точки №1 до точки №1 участка № 2200 по границе квартала № 13 Бураевского сельского участкового лесничества;

далее граница лесничества идет от точки №1 до точки №1 участка № 2201 по границе квартала № 30 Бураевского сельского участкового лесничества;

далее граница лесничества идет от точки №1 до точки №1 участка № 2202 по границе квартала № 6 Мишкинского сельского участкового лесничества;

далее граница лесничества идет от точки №1 до точки №1 участка № 2203 по границе квартала № 41 Бураевского сельского участкового лесничества;

далее граница лесничества идет от точки №1 до точки №1 участка № 2204 по границе квартала № 100 Мишкинского сельского участкового лесничества;

далее граница лесничества идет от точки №1 до точки №1 участка № 2205 по границе квартала № 37 Мишкинского сельского участкового лесничества;

далее граница лесничества идет от точки №1 до точки №1 участка № 2206 по границе квартала № 96 Мишкинского сельского участкового лесничества;

далее граница лесничества идет от точки №1 до точки №1 участка № 2207 по границе квартала № 45 Мишкинского сельского участкового лесничества;

далее граница лесничества идет от точки №1 до точки №1 участка № 2208 по границе квартала № 131 Мишкинского сельского участкового лесничества;

далее граница лесничества идет от точки №1 до точки №1 участка № 2209 по границе квартала № 47 Бирского сельского участкового лесничества;

далее граница лесничества идет от точки №1 до точки №1 участка № 2210 по границе квартала № 47 Мишкинского сельского участкового лесничества;

далее граница лесничества идет от точки №1 до точки №1 участка № 2211 по границе квартала № 4 Бураевского сельского участкового лесничества;

далее граница лесничества идет от точки №1 до точки №1 участка № 2212 по границе квартала № 140 Мишкинского сельского участкового лесничества;

далее граница лесничества идет от точки №1 до точки №1 участка № 2213 по границе квартала № 68 Бирского сельского участкового лесничества;

далее граница лесничества идет от точки №1 до точки №1 участка № 2214 по границе квартала № 26 Бирского сельского участкового лесничества;

далее граница лесничества идет от точки №1 до точки №1 участка № 2215 по границе квартала № 112 Мишкинского сельского участкового лесничества;

далее граница лесничества идет от точки №1 до точки №1 участка № 2216 по границе квартала № 1 Бирского сельского участкового лесничества;

далее граница лесничества идет от точки №1 до точки №1 участка № 2217 по границе квартала № 56 Бирского сельского участкового лесничества;

далее граница лесничества идет от точки №1 до точки №1 участка № 2218 по границе квартала № 119 Мишкинского сельского участкового лесничества;

далее граница лесничества идет от точки №1 до точки №1 участка № 2219 по границе квартала № 50 Бураевского сельского участкового лесничества;

далее граница лесничества идет от точки №1 до точки №1 участка № 2220 по границе квартала № 11 Бирского сельского участкового лесничества;

далее граница лесничества идет от точки №1 до точки №1 участка № 2221 по границе квартала № 13 Бураевского сельского участкового лесничества;

далее граница лесничества идет от точки №1 до точки №1 участка № 2222 по границе квартала № 20 Бураевского сельского участкового лесничества;

далее граница лесничества идет от точки №1 до точки №1 участка № 2223 по границе квартала № 13 Бураевского сельского участкового лесничества;

далее граница лесничества идет от точки №1 до точки №1 участка № 2224 по границе квартала № 55 Бураевского сельского участкового лесничества;

далее граница лесничества идет от точки №1 до точки №1 участка № 2225 по границе квартала № 138 Мишкинского сельского участкового лесничества;

далее граница лесничества идет от точки №1 до точки №1 участка № 2226 по границе квартала № 106 Мишкинского сельского участкового лесничества;

далее граница лесничества идет от точки №1 до точки №1 участка № 2227 по границе квартала № 30 Бирского сельского участкового лесничества;

далее граница лесничества идет от точки №1 до точки №1 участка № 2228 по границе квартала № 63 Бирского сельского участкового лесничества;

далее граница лесничества идет от точки №1 до точки №1 участка № 2229 по границе квартала № 111 Мишкинского сельского участкового лесничества;

далее граница лесничества идет от точки №1 до точки №1 участка № 2230 по границе квартала № 148 Мишкинского сельского участкового лесничества;

далее граница лесничества идет от точки №1 до точки №1 участка № 2231 по границе квартала № 74 Бирского сельского участкового лесничества;

далее граница лесничества идет от точки №1 до точки №1 участка № 2232 по границе квартала № 26 Бирского сельского участкового лесничества;

далее граница лесничества идет от точки №1 до точки №1 участка № 2233 по границе квартала № 135 Мишкинского сельского участкового лесничества;

далее граница лесничества идет от точки №1 до точки №1 участка № 2234 по границе квартала № 10 Бирского сельского участкового лесничества;

далее граница лесничества идет от точки №1 до точки №1 участка № 2235 по границе квартала № 28 Бирского сельского участкового лесничества;

далее граница лесничества идет от точки №1 до точки №1 участка № 2236 по границе квартала № 146 Мишкинского сельского участкового лесничества;

далее граница лесничества идет от точки №1 до точки №1 участка № 2237 по границе квартала № 38 Бураевского сельского участкового лесничества;

далее граница лесничества идет от точки №1 до точки №1 участка № 2238 по границе квартала № 23 Бирского сельского участкового лесничества;

далее граница лесничества идет от точки №1 до точки №1 участка № 2239 по границе квартала № 42 Бураевского сельского участкового лесничества;

далее граница лесничества идет от точки №1 до точки №1 участка № 2240 по границе квартала № 46 Бирского сельского участкового лесничества;

далее граница лесничества идет от точки №1 до точки №1 участка № 2241 по границе квартала № 85 Мишкинского сельского участкового лесничества;

далее граница лесничества идет от точки №1 до точки №1 участка № 2242 по границе квартала № 13 Бураевского сельского участкового лесничества;

далее граница лесничества идет от точки №1 до точки №1 участка № 2243 по границе квартала № 2 Мишкинского сельского участкового лесничества;

далее граница лесничества идет от точки №1 до точки №1 участка № 2244 по границе квартала № 10 Бирского сельского участкового лесничества;

далее граница лесничества идет от точки №1 до точки №1 участка № 2245 по границе квартала № 35 Бураевского сельского участкового лесничества;

далее граница лесничества идет от точки №1 до точки №1 участка № 2246 по границе квартала № 36 Бирского сельского участкового лесничества;

далее граница лесничества идет от точки №1 до точки №1 участка № 2247 по границе квартала № 80 Мишкинского сельского участкового лесничества;

далее граница лесничества идет от точки №1 до точки №1 участка № 2248 по границе квартала № 50 Бураевского сельского участкового лесничества;

далее граница лесничества идет от точки №1 до точки №1 участка № 2249 по границе квартала № 124 Мишкинского сельского участкового лесничества;

далее граница лесничества идет от точки №1 до точки №1 участка № 2250 по границе квартала № 136 Мишкинского сельского участкового лесничества;

далее граница лесничества идет от точки №1 до точки №1 участка № 2251 по границе квартала № 57 Бураевского сельского участкового лесничества;

далее граница лесничества идет от точки №1 до точки №1 участка № 2252 по границе квартала № 57 Мишкинского сельского участкового лесничества;

далее граница лесничества идет от точки №1 до точки №1 участка № 2253 по границе квартала № 8 Бураевского сельского участкового лесничества;

далее граница лесничества идет от точки №1 до точки №1 участка № 2254 по границе квартала № 65 Бураевского сельского участкового лесничества;

далее граница лесничества идет от точки №1 до точки №1 участка № 2255 по границе квартала № 41 Мишкинского сельского участкового лесничества;

далее граница лесничества идет от точки №1 до точки №1 участка № 2256 по границе квартала № 11 Бирского сельского участкового лесничества;

далее граница лесничества идет от точки №1 до точки №1 участка № 2257 по границе квартала № 96 Мишкинского сельского участкового лесничества;

далее граница лесничества идет от точки №1 до точки №1 участка № 2258 по границе квартала № 62 Бураевского сельского участкового лесничества;

далее граница лесничества идет от точки №1 до точки №1 участка № 2259 по границе квартала № 15 Бирского сельского участкового лесничества;

далее граница лесничества идет от точки №1 до точки №1 участка № 2260 по границе квартала № 101 Мишкинского сельского участкового лесничества;

далее граница лесничества идет от точки №1 до точки №1 участка № 2261 по границе квартала № 33 Бураевского сельского участкового лесничества;

далее граница лесничества идет от точки №1 до точки №1 участка № 2262 по границе квартала № 137 Мишкинского сельского участкового лесничества;

далее граница лесничества идет от точки №1 до точки №1 участка № 2263 по границе квартала № 111 Мишкинского сельского участкового лесничества;

далее граница лесничества идет от точки №1 до точки №1 участка № 2264 по границе квартала № 75 Бураевского сельского участкового лесничества;

далее граница лесничества идет от точки №1 до точки №1 участка № 2265 по границе квартала № 109 Мишкинского сельского участкового лесничества;

далее граница лесничества идет от точки №1 до точки №1 участка № 2266 по границе квартала № 31 Бирского сельского участкового лесничества;

далее граница лесничества идет от точки №1 до точки №1 участка № 2267 по границе квартала № 5 Бирского сельского участкового лесничества;

далее граница лесничества идет от точки №1 до точки №1 участка № 2268 по границе квартала № 16 Бирского сельского участкового лесничества;

далее граница лесничества идет от точки №1 до точки №1 участка № 2269 по границе квартала № 95 Мишкинского сельского участкового лесничества;

далее граница лесничества идет от точки №1 до точки №1 участка № 2270 по границе квартала № 40 Мишкинского сельского участкового лесничества;

далее граница лесничества идет от точки №1 до точки №1 участка № 2271 по границе квартала № 42 Бирского сельского участкового лесничества;

далее граница лесничества идет от точки №1 до точки №1 участка № 2272 по границе квартала № 61 Бирского сельского участкового лесничества;

далее граница лесничества идет от точки №1 до точки №1 участка № 2273 по границе квартала № 127 Мишкинского сельского участкового лесничества;

далее граница лесничества идет от точки №1 до точки №1 участка № 2274 по границе квартала № 109 Мишкинского сельского участкового лесничества;

далее граница лесничества идет от точки №1 до точки №1 участка № 2275 по границе квартала № 28 Бирского сельского участкового лесничества;

далее граница лесничества идет от точки №1 до точки №1 участка № 2276 по границе квартала № 51 Мишкинского сельского участкового лесничества;

далее граница лесничества идет от точки №1 до точки №1 участка № 2277 по границе квартала № 104 Мишкинского сельского участкового лесничества;

далее граница лесничества идет от точки №1 до точки №1 участка № 2278 по границе квартала № 28 Бирского сельского участкового лесничества;

далее граница лесничества идет от точки №1 до точки №1 участка № 2279 по границе квартала № 114 Мишкинского сельского участкового лесничества;

далее граница лесничества идет от точки №1 до точки №1 участка № 2280 по границе квартала № 88 Бураевского сельского участкового лесничества;

далее граница лесничества идет от точки №1 до точки №1 участка № 2281 по границе квартала № 126 Мишкинского сельского участкового лесничества;

далее граница лесничества идет от точки №1 до точки №1 участка № 2282 по границе квартала № 1 Бураевского сельского участкового лесничества;

далее граница лесничества идет от точки №1 до точки №1 участка № 2283 по границе квартала № 34 Бирского сельского участкового лесничества;

далее граница лесничества идет от точки №1 до точки №1 участка № 2284 по границе квартала № 14 Мишкинского сельского участкового лесничества;

далее граница лесничества идет от точки №1 до точки №1 участка № 2285 по границе квартала № 3 Бураевского сельского участкового лесничества;

далее граница лесничества идет от точки №1 до точки №1 участка № 2286 по границе квартала № 43 Бураевского сельского участкового лесничества;

далее граница лесничества идет от точки №1 до точки №1 участка № 2287 по границе квартала № 48 Бураевского сельского участкового лесничества;

далее граница лесничества идет от точки №1 до точки №1 участка № 2288 по границе квартала № 40 Бирского сельского участкового лесничества;

далее граница лесничества идет от точки №16 до точки №16 участка № 2288 по границе квартала № 40 Бирского сельского участкового лесничества;

далее граница лесничества идет от точки №1 до точки №1 участка № 2289 по границе квартала № 12 Бураевского сельского участкового лесничества;

далее граница лесничества идет от точки №1 до точки №1 участка № 2290 по границе квартала № 63 Бураевского сельского участкового лесничества;

далее граница лесничества идет от точки №1 до точки №1 участка № 2291 по границе кварталов № 16,13 Бураевского сельского участкового лесничества;

далее граница лесничества идет от точки №1 до точки №1 участка № 2292 по границе квартала № 19 Бураевского сельского участкового лесничества;

далее граница лесничества идет от точки №1 до точки №1 участка № 2293 по границе квартала № 12 Бураевского сельского участкового лесничества;

далее граница лесничества идет от точки №1 до точки №1 участка № 2294 по границе квартала № 48 Бирского сельского участкового лесничества;

далее граница лесничества идет от точки №1 до точки №1 участка № 2295 по границе квартала № 8 Бураевского сельского участкового лесничества;

далее граница лесничества идет от точки №1 до точки №1 участка № 2296 по границе квартала № 21 Мишкинского сельского участкового лесничества;

далее граница лесничества идет от точки №1 до точки №1 участка № 2297 по границе квартала № 80 Мишкинского сельского участкового лесничества;

далее граница лесничества идет от точки №1 до точки №1 участка № 2298 по границе квартала № 138 Мишкинского сельского участкового лесничества;

далее граница лесничества идет от точки №1 до точки №1 участка № 2299 по границе квартала № 12 Бирского сельского участкового лесничества;

далее граница лесничества идет от точки №1 до точки №1 участка № 2300 по границе квартала № 32 Бураевского сельского участкового лесничества;

далее граница лесничества идет от точки №1 до точки №1 участка № 2301 по границе квартала № 138 Мишкинского сельского участкового лесничества;

далее граница лесничества идет от точки №1 до точки №1 участка № 2302 по границе квартала № 45 Мишкинского сельского участкового лесничества;

далее граница лесничества идет от точки №1 до точки №1 участка № 2303 по границе квартала № 59 Бирского сельского участкового лесничества;

далее граница лесничества идет от точки №1 до точки №1 участка № 2304 по границе квартала № 62 Бирского сельского участкового лесничества;

далее граница лесничества идет от точки №1 до точки №1 участка № 2305 по границе квартала № 21 Мишкинского сельского участкового лесничества;

далее граница лесничества идет от точки №1 до точки №1 участка № 2306 по границе квартала № 2 Бураевского сельского участкового лесничества;

далее граница лесничества идет от точки №1 до точки №1 участка № 2307 по границе квартала № 24 Бирского сельского участкового лесничества;

далее граница лесничества идет от точки №1 до точки №1 участка № 2308 по границе квартала № 23 Мишкинского сельского участкового лесничества;

далее граница лесничества идет от точки №1 до точки №1 участка № 2309 по границе квартала № 45 Бирского сельского участкового лесничества;

далее граница лесничества идет от точки №1 до точки №1 участка № 2310 по границе квартала № 96 Мишкинского сельского участкового лесничества;

далее граница лесничества идет от точки №1 до точки №1 участка № 2311 по границе квартала № 106 Мишкинского сельского участкового лесничества;

далее граница лесничества идет от точки №1 до точки №1 участка № 2312 по границе квартала № 15 Мишкинского сельского участкового лесничества;

далее граница лесничества идет от точки №1 до точки №1 участка № 2313 по границе квартала № 96 Мишкинского сельского участкового лесничества;

далее граница лесничества идет от точки №1 до точки №1 участка № 2314 по границе квартала № 80 Бураевского сельского участкового лесничества;

далее граница лесничества идет от точки №1 до точки №1 участка № 2315 по границе квартала № 41 Бураевского сельского участкового лесничества;

далее граница лесничества идет от точки №1 до точки №1 участка № 2316 по границе квартала № 35 Бирского сельского участкового лесничества;

далее граница лесничества идет от точки №1 до точки №1 участка № 2317 по границе квартала № 124 Мишкинского сельского участкового лесничества;

далее граница лесничества идет от точки №1 до точки №1 участка № 2318 по границе квартала № 63 Бирского сельского участкового лесничества;

далее граница лесничества идет от точки №1 до точки №1 участка № 2319 по границе квартала № 78 Мишкинского сельского участкового лесничества;

далее граница лесничества идет от точки №1 до точки №1 участка № 2320 по границе квартала № 107 Мишкинского сельского участкового лесничества;

далее граница лесничества идет от точки №1 до точки №1 участка № 2321 по границе квартала № 83 Мишкинского сельского участкового лесничества;

далее граница лесничества идет от точки №1 до точки №1 участка № 2322 по границе квартала № 125 Мишкинского сельского участкового лесничества;

далее граница лесничества идет от точки №1 до точки №1 участка № 2323 по границе квартала № 52 Бирского сельского участкового лесничества;

далее граница лесничества идет от точки №1 до точки №1 участка № 2324 по границе квартала № 120 Мишкинского сельского участкового лесничества;

далее граница лесничества идет от точки №1 до точки №1 участка № 2325 по границе квартала № 3 Бураевского сельского участкового лесничества;

далее граница лесничества идет от точки №1 до точки №1 участка № 2326 по границе квартала № 27 Бирского сельского участкового лесничества;

далее граница лесничества идет от точки №1 до точки №1 участка № 2327 по границе квартала № 48 Бирского сельского участкового лесничества;

далее граница лесничества идет от точки №1 до точки №1 участка № 2328 по границе квартала № 86 Бураевского сельского участкового лесничества;

далее граница лесничества идет от точки №1 до точки №1 участка № 2329 по границе квартала № 68 Бураевского сельского участкового лесничества;

далее граница лесничества идет от точки №1 до точки №1 участка № 2330 по границе квартала № 85 Бураевского сельского участкового лесничества;

далее граница лесничества идет от точки №1 до точки №1 участка № 2331 по границе квартала № 13 Бирского сельского участкового лесничества;

далее граница лесничества идет от точки №1 до точки №1 участка № 2332 по границе квартала № 35 Бураевского сельского участкового лесничества;

далее граница лесничества идет от точки №1 до точки №1 участка № 2333 по границе квартала № 5 Бирского сельского участкового лесничества;

далее граница лесничества идет от точки №1 до точки №1 участка № 2334 по границе квартала № 35 Бирского сельского участкового лесничества;

далее граница лесничества идет от точки №1 до точки №1 участка № 2335 по границе квартала № 127 Мишкинского сельского участкового лесничества;

далее граница лесничества идет от точки №1 до точки №1 участка № 2336 по границе квартала № 63 Мишкинского сельского участкового лесничества;

далее граница лесничества идет от точки №1 до точки №1 участка № 2337 по границе квартала № 87 Бураевского сельского участкового лесничества;

далее граница лесничества идет от точки №1 до точки №1 участка № 2338 по границе квартала № 141 Мишкинского сельского участкового лесничества;

далее граница лесничества идет от точки №1 до точки №1 участка № 2339 по границе квартала № 132 Мишкинского сельского участкового лесничества;

далее граница лесничества идет от точки №1 до точки №1 участка № 2340 по границе квартала № 43 Бирского сельского участкового лесничества;

далее граница лесничества идет от точки №1 до точки №1 участка № 2341 по границе квартала № 30 Бирского сельского участкового лесничества;

далее граница лесничества идет от точки №1 до точки №1 участка № 2342 по границе квартала № 74 Бирского сельского участкового лесничества;

далее граница лесничества идет от точки №1 до точки №1 участка № 2343 по границе квартала № 34 Мишкинского сельского участкового лесничества;

далее граница лесничества идет от точки №1 до точки №1 участка № 2344 по границе квартала № 105 Мишкинского сельского участкового лесничества;

далее граница лесничества идет от точки №1 до точки №1 участка № 2345 по границе квартала № 131 Мишкинского сельского участкового лесничества;

далее граница лесничества идет от точки №1 до точки №1 участка № 2346 по границе квартала № 56 Бураевского сельского участкового лесничества;

далее граница лесничества идет от точки №13 до точки №13 участка № 2346 по границе квартала № 56 Бураевского сельского участкового лесничества;

далее граница лесничества идет от точки №1 до точки №1 участка № 2347 по границе квартала № 18 Мишкинского сельского участкового лесничества;

далее граница лесничества идет от точки №1 до точки №1 участка № 2348 по границе квартала № 70 Мишкинского сельского участкового лесничества;

далее граница лесничества идет от точки №1 до точки №1 участка № 2349 по границе квартала № 28 Бирского сельского участкового лесничества;

далее граница лесничества идет от точки №1 до точки №1 участка № 2350 по границе квартала № 75 Бураевского сельского участкового лесничества;

далее граница лесничества идет от точки №1 до точки №1 участка № 2351 по границе квартала № 59 Мишкинского сельского участкового лесничества;

далее граница лесничества идет от точки №1 до точки №1 участка № 2352 по границе квартала № 57 Мишкинского сельского участкового лесничества;

далее граница лесничества идет от точки №1 до точки №1 участка № 2353 по границе квартала № 96 Мишкинского сельского участкового лесничества;

далее граница лесничества идет от точки №1 до точки №1 участка № 2354 по границе квартала № 131 Мишкинского сельского участкового лесничества;

далее граница лесничества идет от точки №1 до точки №1 участка № 2355 по границе квартала № 79 Мишкинского сельского участкового лесничества;

далее граница лесничества идет от точки №1 до точки №1 участка № 2356 по границе квартала № 127 Мишкинского сельского участкового лесничества;

далее граница лесничества идет от точки №1 до точки №1 участка № 2357 по границе квартала № 88 Бураевского сельского участкового лесничества;

далее граница лесничества идет от точки №1 до точки №1 участка № 2358 по границе квартала № 13 Бураевского сельского участкового лесничества;

далее граница лесничества идет от точки №1 до точки №1 участка № 2359 по границе квартала № 101 Мишкинского сельского участкового лесничества;

далее граница лесничества идет от точки №1 до точки №1 участка № 2360 по границе квартала № 126 Мишкинского сельского участкового лесничества;

далее граница лесничества идет от точки №1 до точки №1 участка № 2361 по границе квартала № 7 Бураевского сельского участкового лесничества;

далее граница лесничества идет от точки №1 до точки №1 участка № 2362 по границе квартала № 141 Мишкинского сельского участкового лесничества;

далее граница лесничества идет от точки №1 до точки №1 участка № 2363 по границе квартала № 75 Бирского сельского участкового лесничества;

далее граница лесничества идет от точки №1 до точки №1 участка № 2364 по границе квартала № 131 Мишкинского сельского участкового лесничества;

далее граница лесничества идет от точки №1 до точки №1 участка № 2365 по границе квартала № 1 Бураевского сельского участкового лесничества;

далее граница лесничества идет от точки №1 до точки №1 участка № 2366 по границе квартала № 11 Бирского сельского участкового лесничества;

далее граница лесничества идет от точки №1 до точки №1 участка № 2367 по границе квартала № 73 Бирского сельского участкового лесничества;

далее граница лесничества идет от точки №1 до точки №1 участка № 2368 по границе квартала № 41 Бураевского сельского участкового лесничества;

далее граница лесничества идет от точки №1 до точки №1 участка № 2369 по границе квартала № 19 Бирского сельского участкового лесничества;

далее граница лесничества идет от точки №1 до точки №1 участка № 2370 по границе квартала № 61 Бураевского сельского участкового лесничества;

далее граница лесничества идет от точки №1 до точки №1 участка № 2371 по границе квартала № 32 Мишкинского сельского участкового лесничества;

далее граница лесничества идет от точки №1 до точки №1 участка № 2372 по границе квартала № 7 Рефандинского участкового лесничества;

далее граница лесничества идет от точки №1 до точки №1 участка № 2373 по границе квартала № 72 Бирского сельского участкового лесничества;

далее граница лесничества идет от точки №1 до точки №1 участка № 2374 по границе квартала № 75 Бирского сельского участкового лесничества;

далее граница лесничества идет от точки №1 до точки №1 участка № 2375 по границе квартала № 45 Мишкинского сельского участкового лесничества;

далее граница лесничества идет от точки №1 до точки №1 участка № 2376 по границе квартала № 81 Мишкинского сельского участкового лесничества;

далее граница лесничества идет от точки №1 до точки №1 участка № 2377 по границе квартала № 2 Бураевского сельского участкового лесничества;

далее граница лесничества идет от точки №1 до точки №1 участка № 2378 по границе квартала № 132 Мишкинского сельского участкового лесничества;

далее граница лесничества идет от точки №1 до точки №1 участка № 2379 по границе квартала № 41 Бураевского сельского участкового лесничества;

далее граница лесничества идет от точки №1 до точки №1 участка № 2380 по границе квартала № 96 Мишкинского сельского участкового лесничества;

далее граница лесничества идет от точки №1 до точки №1 участка № 2381 по границе кварталов № 26,24 Бирского сельского участкового лесничества;

далее граница лесничества идет от точки №1 до точки №1 участка № 2382 по границе квартала № 110 Мишкинского сельского участкового лесничества;

далее граница лесничества идет от точки №1 до точки №1 участка № 2383 по границе квартала № 140 Мишкинского сельского участкового лесничества;

далее граница лесничества идет от точки №1 до точки №1 участка № 2384 по границе квартала № 143 Мишкинского сельского участкового лесничества;

далее граница лесничества идет от точки №1 до точки №1 участка № 2385 по границе квартала № 31 Бураевского сельского участкового лесничества;

далее граница лесничества идет от точки №1 до точки №1 участка № 2386 по границе квартала № 74 Мишкинского сельского участкового лесничества;

далее граница лесничества идет от точки №1 до точки №1 участка № 2387 по границе квартала № 27 Бирского сельского участкового лесничества;

далее граница лесничества идет от точки №1 до точки №1 участка № 2388 по границе квартала № 26 Мишкинского сельского участкового лесничества;

далее граница лесничества идет от точки №1 до точки №1 участка № 2389 по границе квартала № 53 Мишкинского сельского участкового лесничества;

далее граница лесничества идет от точки №1 до точки №1 участка № 2390 по границе квартала № 99 Мишкинского сельского участкового лесничества;

далее граница лесничества идет от точки №1 до точки №1 участка № 2391 по границе квартала № 37 Мишкинского сельского участкового лесничества;

далее граница лесничества идет от точки №1 до точки №1 участка № 2392 по границе квартала № 82 Бураевского сельского участкового лесничества;

далее граница лесничества идет от точки №1 до точки №1 участка № 2393 по границе квартала № 18 Мишкинского сельского участкового лесничества;

далее граница лесничества идет от точки №1 до точки №1 участка № 2394 по границе квартала № 143 Мишкинского сельского участкового лесничества;

далее граница лесничества идет от точки №1 до точки №1 участка № 2395 по границе квартала № 126 Мишкинского сельского участкового лесничества;

далее граница лесничества идет от точки №1 до точки №1 участка № 2396 по границе квартала № 106 Мишкинского сельского участкового лесничества;

далее граница лесничества идет от точки №1 до точки №1 участка № 2397 по границе квартала № 7 Бирского сельского участкового лесничества;

далее граница лесничества идет от точки №1 до точки №1 участка № 2398 по границе квартала № 44 Бураевского сельского участкового лесничества;

далее граница лесничества идет от точки №1 до точки №1 участка № 2399 по границе квартала № 101 Мишкинского сельского участкового лесничества;

далее граница лесничества идет от точки №1 до точки №1 участка № 2400 по границе квартала № 53 Мишкинского сельского участкового лесничества;

далее граница лесничества идет от точки №1 до точки №1 участка № 2401 по границе квартала № 95 Мишкинского сельского участкового лесничества;

далее граница лесничества идет от точки №1 до точки №1 участка № 2402 по границе квартала № 124 Мишкинского сельского участкового лесничества;

далее граница лесничества идет от точки №1 до точки №1 участка № 2403 по границе квартала № 91 Мишкинского сельского участкового лесничества;

далее граница лесничества идет от точки №1 до точки №1 участка № 2404 по границе квартала № 53 Бирского сельского участкового лесничества;

далее граница лесничества идет от точки №1 до точки №1 участка № 2405 по границе квартала № 87 Бураевского сельского участкового лесничества;

далее граница лесничества идет от точки №1 до точки №1 участка № 2406 по границе квартала № 50 Бураевского сельского участкового лесничества;

далее граница лесничества идет от точки №1 до точки №1 участка № 2407 по границе квартала № 143 Мишкинского сельского участкового лесничества;

далее граница лесничества идет от точки №1 до точки №1 участка № 2408 по границе квартала № 87 Бураевского сельского участкового лесничества;

далее граница лесничества идет от точки №1 до точки №1 участка № 2409 по границе квартала № 71 Мишкинского сельского участкового лесничества;

далее граница лесничества идет от точки №1 до точки №1 участка № 2410 по границе квартала № 17 Мишкинского сельского участкового лесничества;

далее граница лесничества идет от точки №1 до точки №1 участка № 2411 по границе квартала № 145 Мишкинского сельского участкового лесничества;

далее граница лесничества идет от точки №1 до точки №1 участка № 2412 по границе квартала № 27 Бирского сельского участкового лесничества;

далее граница лесничества идет от точки №1 до точки №1 участка № 2413 по границе квартала № 56 Бураевского сельского участкового лесничества;

далее граница лесничества идет от точки №1 до точки №1 участка № 2414 по границе квартала № 54 Мишкинского сельского участкового лесничества;

далее граница лесничества идет от точки №1 до точки №1 участка № 2415 по границе квартала № 105 Мишкинского сельского участкового лесничества;

далее граница лесничества идет от точки №1 до точки №1 участка № 2416 по границе квартала № 61 Бирского сельского участкового лесничества;

далее граница лесничества идет от точки №1 до точки №1 участка № 2417 по границе квартала № 63 Бирского сельского участкового лесничества;

далее граница лесничества идет от точки №1 до точки №1 участка № 2418 по границе квартала № 48 Мишкинского сельского участкового лесничества;

далее граница лесничества идет от точки №1 до точки №1 участка № 2419 по границе квартала № 16 Бураевского сельского участкового лесничества;

далее граница лесничества идет от точки №1 до точки №1 участка № 2420 по границе квартала № 23 Мишкинского сельского участкового лесничества;

далее граница лесничества идет от точки №1 до точки №1 участка № 2421 по границе квартала № 143 Мишкинского сельского участкового лесничества;

далее граница лесничества идет от точки №1 до точки №1 участка № 2422 по границе квартала № 39 Бураевского сельского участкового лесничества;

далее граница лесничества идет от точки №1 до точки №1 участка № 2423 по границе квартала № 5 Мишкинского сельского участкового лесничества;

далее граница лесничества идет от точки №1 до точки №1 участка № 2424 по границе квартала № 108 Мишкинского сельского участкового лесничества;

далее граница лесничества идет от точки №1 до точки №1 участка № 2425 по границе квартала № 127 Мишкинского сельского участкового лесничества;

далее граница лесничества идет от точки №1 до точки №1 участка № 2426 по границе квартала № 72 Бирского сельского участкового лесничества;

далее граница лесничества идет от точки №1 до точки №1 участка № 2427 по границе квартала № 113 Мишкинского сельского участкового лесничества;

далее граница лесничества идет от точки №1 до точки №1 участка № 2428 по границе квартала № 63 Бирского сельского участкового лесничества;

далее граница лесничества идет от точки №1 до точки №1 участка № 2429 по границе квартала № 75 Бураевского сельского участкового лесничества;

далее граница лесничества идет от точки №1 до точки №1 участка № 2430 по границе квартала № 26 Бирского сельского участкового лесничества;

далее граница лесничества идет от точки №1 до точки №1 участка № 2431 по границе квартала № 19 Бирского сельского участкового лесничества;

далее граница лесничества идет от точки №1 до точки №1 участка № 2432 по границе квартала № 7 Бураевского сельского участкового лесничества;

далее граница лесничества идет от точки №1 до точки №1 участка № 2433 по границе квартала № 52 Бирского сельского участкового лесничества;

далее граница лесничества идет от точки №1 до точки №1 участка № 2434 по границе квартала № 39 Бураевского сельского участкового лесничества;

далее граница лесничества идет от точки №1 до точки №1 участка № 2435 по границе квартала № 131 Мишкинского сельского участкового лесничества;

далее граница лесничества идет от точки №1 до точки №1 участка № 2436 по границе квартала № 36 Бирского сельского участкового лесничества;

далее граница лесничества идет от точки №1 до точки №1 участка № 2437 по границе квартала № 23 Мишкинского сельского участкового лесничества;

далее граница лесничества идет от точки №1 до точки №1 участка № 2438 по границе квартала № 74 Бирского сельского участкового лесничества;

далее граница лесничества идет от точки №1 до точки №1 участка № 2439 по границе квартала № 138 Мишкинского сельского участкового лесничества;

далее граница лесничества идет от точки №1 до точки №1 участка № 2440 по границе квартала № 130 Мишкинского сельского участкового лесничества;

далее граница лесничества идет от точки №1 до точки №1 участка № 2441 по границе квартала № 67 Бирского сельского участкового лесничества;

далее граница лесничества идет от точки №1 до точки №1 участка № 2442 по границе квартала № 64 Бирского сельского участкового лесничества;

далее граница лесничества идет от точки №1 до точки №1 участка № 2443 по границе квартала № 48 Бураевского сельского участкового лесничества;

далее граница лесничества идет от точки №1 до точки №1 участка № 2444 по границе квартала № 115 Мишкинского сельского участкового лесничества;

далее граница лесничества идет от точки №1 до точки №1 участка № 2445 по границе квартала № 48 Мишкинского сельского участкового лесничества;

далее граница лесничества идет от точки №1 до точки №1 участка № 2446 по границе квартала № 10 Бирского сельского участкового лесничества;

далее граница лесничества идет от точки №1 до точки №1 участка № 2447 по границе квартала № 9 Бирского сельского участкового лесничества;

далее граница лесничества идет от точки №1 до точки №1 участка № 2448 по границе квартала № 68 Бураевского сельского участкового лесничества;

далее граница лесничества идет от точки №1 до точки №1 участка № 2449 по границе квартала № 4 Мишкинского сельского участкового лесничества;

далее граница лесничества идет от точки №1 до точки №1 участка № 2450 по границе квартала № 74 Бирского сельского участкового лесничества;

далее граница лесничества идет от точки №1 до точки №1 участка № 2451 по границе квартала № 15 Бирского сельского участкового лесничества;

далее граница лесничества идет от точки №1 до точки №1 участка № 2452 по границе квартала № 117 Мишкинского сельского участкового лесничества;

далее граница лесничества идет от точки №1 до точки №1 участка № 2453 по границе квартала № 74 Бураевского сельского участкового лесничества;

далее граница лесничества идет от точки №1 до точки №1 участка № 2454 по границе квартала № 53 Бирского сельского участкового лесничества;

далее граница лесничества идет от точки №1 до точки №1 участка № 2455 по границе квартала № 57 Бирского сельского участкового лесничества;

далее граница лесничества идет от точки №1 до точки №1 участка № 2456 по границе квартала № 11 Бураевского сельского участкового лесничества;

далее граница лесничества идет от точки №1 до точки №1 участка № 2457 по границе квартала № 146 Мишкинского сельского участкового лесничества;

далее граница лесничества идет от точки №1 до точки №1 участка № 2458 по границе квартала № 145 Мишкинского сельского участкового лесничества;

далее граница лесничества идет от точки №1 до точки №1 участка № 2459 по границе квартала № 38 Бураевского сельского участкового лесничества;

далее граница лесничества идет от точки №1 до точки №1 участка № 2460 по границе квартала № 129 Мишкинского сельского участкового лесничества;

далее граница лесничества идет от точки №1 до точки №1 участка № 2461 по границе квартала № 31 Бураевского сельского участкового лесничества;

далее граница лесничества идет от точки №1 до точки №1 участка № 2462 по границе квартала № 64 Бирского сельского участкового лесничества;

далее граница лесничества идет от точки №1 до точки №1 участка № 2463 по границе квартала № 57 Бирского сельского участкового лесничества;

далее граница лесничества идет от точки №1 до точки №1 участка № 2464 по границе квартала № 46 Бирского сельского участкового лесничества;

далее граница лесничества идет от точки №1 до точки №1 участка № 2465 по границе квартала № 132 Мишкинского сельского участкового лесничества;

далее граница лесничества идет от точки №1 до точки №1 участка № 2466 по границе квартала № 8 Мишкинского сельского участкового лесничества;

далее граница лесничества идет от точки №1 до точки №1 участка № 2467 по границе квартала № 14 Бураевского сельского участкового лесничества;

далее граница лесничества идет от точки №1 до точки №1 участка № 2468 по границе квартала № 108 Мишкинского сельского участкового лесничества;

далее граница лесничества идет от точки №1 до точки №1 участка № 2469 по границе квартала № 131 Мишкинского сельского участкового лесничества;

далее граница лесничества идет от точки №1 до точки №1 участка № 2470 по границе квартала № 105 Мишкинского сельского участкового лесничества;

далее граница лесничества идет от точки №1 до точки №1 участка № 2471 по границе квартала № 42 Бураевского сельского участкового лесничества;

далее граница лесничества идет от точки №1 до точки №1 участка № 2472 по границе квартала № 112 Мишкинского сельского участкового лесничества;

далее граница лесничества идет от точки №1 до точки №1 участка № 2473 по границе квартала № 108 Мишкинского сельского участкового лесничества;

далее граница лесничества идет от точки №1 до точки №1 участка № 2474 по границе квартала № 80 Бураевского сельского участкового лесничества;

далее граница лесничества идет от точки №1 до точки №1 участка № 2475 по границе квартала № 16 Бураевского сельского участкового лесничества;

далее граница лесничества идет от точки №1 до точки №1 участка № 2476 по границе квартала № 70 Мишкинского сельского участкового лесничества;

далее граница лесничества идет от точки №1 до точки №1 участка № 2477 по границе квартала № 12 Бирского сельского участкового лесничества;

далее граница лесничества идет от точки №1 до точки №1 участка № 2478 по границе квартала № 7 Бирского сельского участкового лесничества;

далее граница лесничества идет от точки №1 до точки №1 участка № 2479 по границе квартала № 110 Мишкинского сельского участкового лесничества;

далее граница лесничества идет от точки №1 до точки №1 участка № 2480 по границе квартала № 73 Мишкинского сельского участкового лесничества;

далее граница лесничества идет от точки №1 до точки №1 участка № 2481 по границе квартала № 37 Бураевского сельского участкового лесничества;

далее граница лесничества идет от точки №1 до точки №1 участка № 2482 по границе квартала № 27 Бирского сельского участкового лесничества;

далее граница лесничества идет от точки №1 до точки №1 участка № 2483 по границе квартала № 145 Мишкинского сельского участкового лесничества;

далее граница лесничества идет от точки №1 до точки №1 участка № 2484 по границе квартала № 61 Бирского сельского участкового лесничества;

далее граница лесничества идет от точки №1 до точки №1 участка № 2485 по границе квартала № 117 Мишкинского сельского участкового лесничества;

далее граница лесничества идет от точки №1 до точки №1 участка № 2486 по границе квартала № 129 Мишкинского сельского участкового лесничества;

далее граница лесничества идет от точки №1 до точки №1 участка № 2487 по границе квартала № 87 Бураевского сельского участкового лесничества;

далее граница лесничества идет от точки №1 до точки №1 участка № 2488 по границе квартала № 63 Бирского сельского участкового лесничества;

далее граница лесничества идет от точки №1 до точки №1 участка № 2489 по границе квартала № 57 Бирского сельского участкового лесничества;

далее граница лесничества идет от точки №1 до точки №1 участка № 2490 по границе квартала № 144 Мишкинского сельского участкового лесничества;

далее граница лесничества идет от точки №1 до точки №1 участка № 2491 по границе квартала № 105 Мишкинского сельского участкового лесничества;

далее граница лесничества идет от точки №1 до точки №1 участка № 2492 по границе квартала № 35 Бирского сельского участкового лесничества;

далее граница лесничества идет от точки №1 до точки №1 участка № 2493 по границе квартала № 10 Мишкинского сельского участкового лесничества;

далее граница лесничества идет от точки №1 до точки №1 участка № 2494 по границе квартала № 62 Бирского сельского участкового лесничества;

далее граница лесничества идет от точки №1 до точки №1 участка № 2495 по границе квартала № 126 Мишкинского сельского участкового лесничества;

далее граница лесничества идет от точки №1 до точки №1 участка № 2496 по границе квартала № 14 Мишкинского сельского участкового лесничества;

далее граница лесничества идет от точки №1 до точки №1 участка № 2497 по границе квартала № 11 Бирского сельского участкового лесничества;

далее граница лесничества идет от точки №1 до точки №1 участка № 2498 по границе квартала № 47 Мишкинского сельского участкового лесничества;

далее граница лесничества идет от точки №1 до точки №1 участка № 2499 по границе квартала № 64 Бирского сельского участкового лесничества;

далее граница лесничества идет от точки №1 до точки №1 участка № 2500 по границе квартала № 52 Бураевского сельского участкового лесничества;

далее граница лесничества идет от точки №1 до точки №1 участка № 2501 по границе квартала № 77 Бирского сельского участкового лесничества;

далее граница лесничества идет от точки №1 до точки №1 участка № 2502 по границе квартала № 137 Мишкинского сельского участкового лесничества;

далее граница лесничества идет от точки №1 до точки №1 участка № 2503 по границе квартала № 137 Мишкинского сельского участкового лесничества;

далее граница лесничества идет от точки №1 до точки №1 участка № 2504 по границе квартала № 146 Мишкинского сельского участкового лесничества;

далее граница лесничества идет от точки №1 до точки №1 участка № 2505 по границе квартала № 58 Бирского сельского участкового лесничества;

далее граница лесничества идет от точки №1 до точки №1 участка № 2506 по границе квартала № 124 Мишкинского сельского участкового лесничества;

далее граница лесничества идет от точки №1 до точки №1 участка № 2507 по границе квартала № 54 Мишкинского участкового лесничества;

далее граница лесничества идет от точки №1 до точки №1 участка № 2508 по границе квартала № 73 Бирского сельского участкового лесничества;

далее граница лесничества идет от точки №1 до точки №1 участка № 2509 по границе квартала № 34 Бирского сельского участкового лесничества;

далее граница лесничества идет от точки №1 до точки №1 участка № 2510 по границе квартала № 8 Мишкинского сельского участкового лесничества;

далее граница лесничества идет от точки №1 до точки №1 участка № 2511 по границе квартала № 35 Бирского сельского участкового лесничества;

далее граница лесничества идет от точки №1 до точки №1 участка № 2512 по границе квартала № 87 Бураевского сельского участкового лесничества;

далее граница лесничества идет от точки №1 до точки №1 участка № 2513 по границе квартала № 10 Бирского сельского участкового лесничества;

далее граница лесничества идет от точки №1 до точки №1 участка № 2514 по границе квартала № 41 Бураевского сельского участкового лесничества;

далее граница лесничества идет от точки №1 до точки №1 участка № 2515 по границе квартала № 91 Мишкинского сельского участкового лесничества;

далее граница лесничества идет от точки №1 до точки №1 участка № 2516 по границе квартала № 5 Бирского сельского участкового лесничества;

далее граница лесничества идет от точки №1 до точки №1 участка № 2517 по границе квартала № 13 Бураевского сельского участкового лесничества;

далее граница лесничества идет от точки №1 до точки №1 участка № 2518 по границе квартала № 7 Бураевского сельского участкового лесничества;

далее граница лесничества идет от точки №1 до точки №1 участка № 2519 по границе квартала № 68 Бураевского сельского участкового лесничества;

далее граница лесничества идет от точки №1 до точки №1 участка № 2520 по границе квартала № 20 Бирского сельского участкового лесничества;

далее граница лесничества идет от точки №1 до точки №1 участка № 2521 по границе квартала № 41 Мишкинского сельского участкового лесничества;

далее граница лесничества идет от точки №1 до точки №1 участка № 2522 по границе квартала № 11 Бирского сельского участкового лесничества;

далее граница лесничества идет от точки №1 до точки №1 участка № 2523 по границе квартала № 129 Мишкинского сельского участкового лесничества;

далее граница лесничества идет от точки №1 до точки №1 участка № 2524 по границе квартала № 75 Бирского сельского участкового лесничества;

далее граница лесничества идет от точки №1 до точки №1 участка № 2525 по границе квартала № 83 Мишкинского сельского участкового лесничества;

далее граница лесничества идет от точки №1 до точки №1 участка № 2526 по границе квартала № 43 Бураевского сельского участкового лесничества;

далее граница лесничества идет от точки №1 до точки №1 участка № 2527 по границе квартала № 145 Мишкинского сельского участкового лесничества;

далее граница лесничества идет от точки №1 до точки №1 участка № 2528 по границе квартала № 113 Мишкинского сельского участкового лесничества;

далее граница лесничества идет от точки №1 до точки №1 участка № 2529 по границе квартала № 44 Бураевского сельского участкового лесничества;

далее граница лесничества идет от точки №1 до точки №1 участка № 2530 по границе квартала № 26 Бирского сельского участкового лесничества;

далее граница лесничества идет от точки №1 до точки №1 участка № 2531 по границе квартала № 73 Мишкинского сельского участкового лесничества;

далее граница лесничества идет от точки №1 до точки №1 участка № 2532 по границе квартала № 125 Мишкинского сельского участкового лесничества;

далее граница лесничества идет от точки №1 до точки №1 участка № 2533 по границе квартала № 64 Бирского сельского участкового лесничества;

далее граница лесничества идет от точки №1 до точки №1 участка № 2534 по границе квартала № 46 Мишкинского сельского участкового лесничества;

далее граница лесничества идет от точки №1 до точки №1 участка № 2535 по границе квартала № 127 Мишкинского сельского участкового лесничества;

далее граница лесничества идет от точки №1 до точки №1 участка № 2536 по границе квартала № 62 Бирского сельского участкового лесничества;

далее граница лесничества идет от точки №1 до точки №1 участка № 2537 по границе квартала № 124 Мишкинского сельского участкового лесничества;

далее граница лесничества идет от точки №1 до точки №1 участка № 2538 по границе квартала № 46 Бирского сельского участкового лесничества;

далее граница лесничества идет от точки №1 до точки №1 участка № 2539 по границе квартала № 14 Бураевского сельского участкового лесничества;

далее граница лесничества идет от точки №1 до точки №1 участка № 2540 по границе квартала № 68 Мишкинского сельского участкового лесничества;

далее граница лесничества идет от точки №1 до точки №1 участка № 2541 по границе квартала № 3 Бураевского сельского участкового лесничества;

далее граница лесничества идет от точки №1 до точки №1 участка № 2542 по границе квартала № 146 Мишкинского сельского участкового лесничества;

далее граница лесничества идет от точки №1 до точки №1 участка № 2543 по границе квартала № 145 Мишкинского сельского участкового лесничества;

далее граница лесничества идет от точки №1 до точки №1 участка № 2544 по границе квартала № 41 Бирского сельского участкового лесничества;

далее граница лесничества идет от точки №1 до точки №1 участка № 2545 по границе квартала № 23 Бирского сельского участкового лесничества;

далее граница лесничества идет от точки №1 до точки №1 участка № 2546 по границе квартала № 52 Бирского сельского участкового лесничества;

далее граница лесничества идет от точки №1 до точки №1 участка № 2547 по границе квартала № 31 Мишкинского сельского участкового лесничества;

далее граница лесничества идет от точки №1 до точки №1 участка № 2548 по границе квартала № 97 Мишкинского сельского участкового лесничества;

далее граница лесничества идет от точки №1 до точки №1 участка № 2549 по границе квартала № 33 Мишкинского сельского участкового лесничества;

далее граница лесничества идет от точки №1 до точки №1 участка № 2550 по границе квартала № 40 Бирского сельского участкового лесничества;

далее граница лесничества идет от точки №1 до точки №1 участка № 2551 по границе квартала № 123 Мишкинского сельского участкового лесничества;

далее граница лесничества идет от точки №1 до точки №1 участка № 2552 по границе квартала № 67 Бураевского сельского участкового лесничества;

далее граница лесничества идет от точки №1 до точки №1 участка № 2553 по границе квартала № 7 Бураевского сельского участкового лесничества;

далее граница лесничества идет от точки №1 до точки №1 участка № 2554 по границе квартала № 19 Мишкинского сельского участкового лесничества;

далее граница лесничества идет от точки №1 до точки №1 участка № 2555 по границе квартала № 127 Мишкинского сельского участкового лесничества;

далее граница лесничества идет от точки №1 до точки №1 участка № 2556 по границе квартала № 47 Мишкинского сельского участкового лесничества;

далее граница лесничества идет от точки №1 до точки №1 участка № 2557 по границе квартала № 88 Бураевского сельского участкового лесничества;

далее граница лесничества идет от точки №1 до точки №1 участка № 2558 по границе квартала № 63 Бирского сельского участкового лесничества;

далее граница лесничества идет от точки №1 до точки №1 участка № 2559 по границе квартала № 109 Мишкинского сельского участкового лесничества;

далее граница лесничества идет от точки №1 до точки №1 участка № 2560 по границе квартала № 47 Бирского сельского участкового лесничества;

далее граница лесничества идет от точки №1 до точки №1 участка № 2561 по границе квартала № 7 Бураевского сельского участкового лесничества;

далее граница лесничества идет от точки №1 до точки №1 участка № 2562 по границе квартала № 83 Мишкинского сельского участкового лесничества;

далее граница лесничества идет от точки №1 до точки №1 участка № 2563 по границе квартала № 14 Мишкинского сельского участкового лесничества;

далее граница лесничества идет от точки №1 до точки №1 участка № 2564 по границе квартала № 141 Мишкинского сельского участкового лесничества;

далее граница лесничества идет от точки №1 до точки №1 участка № 2565 по границе квартала № 124 Мишкинского сельского участкового лесничества;

далее граница лесничества идет от точки №1 до точки №1 участка № 2566 по границе квартала № 13 Бураевского сельского участкового лесничества;

далее граница лесничества идет от точки №1 до точки №1 участка № 2567 по границе квартала № 42 Бураевского сельского участкового лесничества;

далее граница лесничества идет от точки №1 до точки №1 участка № 2568 по границе квартала № 138 Мишкинского сельского участкового лесничества;

далее граница лесничества идет от точки №1 до точки №1 участка № 2569 по границе квартала № 8 Мишкинского сельского участкового лесничества;

далее граница лесничества идет от точки №1 до точки №1 участка № 2570 по границе квартала № 70 Бирского сельского участкового лесничества;

далее граница лесничества идет от точки №1 до точки №1 участка № 2571 по границе квартала № 61 Бирского сельского участкового лесничества;

далее граница лесничества идет от точки №1 до точки №1 участка № 2572 по границе квартала № 113 Мишкинского сельского участкового лесничества;

далее граница лесничества идет от точки №1 до точки №1 участка № 2573 по границе квартала № 50 Бураевского сельского участкового лесничества;

далее граница лесничества идет от точки №1 до точки №1 участка № 2574 по границе квартала № 57 Бирского сельского участкового лесничества;

далее граница лесничества идет от точки №1 до точки №1 участка № 2575 по границе квартала № 26 Бирского сельского участкового лесничества;

далее граница лесничества идет от точки №1 до точки №1 участка № 2576 по границе квартала № 140 Мишкинского сельского участкового лесничества;

далее граница лесничества идет от точки №1 до точки №1 участка № 2577 по границе квартала № 106 Мишкинского сельского участкового лесничества;

далее граница лесничества идет от точки №1 до точки №1 участка № 2578 по границе квартала № 138 Мишкинского сельского участкового лесничества;

далее граница лесничества идет от точки №1 до точки №1 участка № 2579 по границе квартала № 126 Мишкинского сельского участкового лесничества;

далее граница лесничества идет от точки №1 до точки №1 участка № 2580 по границе квартала № 121 Мишкинского сельского участкового лесничества;

далее граница лесничества идет от точки №1 до точки №1 участка № 2581 по границе квартала № 73 Мишкинского сельского участкового лесничества;

далее граница лесничества идет от точки №1 до точки №1 участка № 2582 по границе квартала № 31 Бирского сельского участкового лесничества;

далее граница лесничества идет от точки №1 до точки №1 участка № 2583 по границе квартала № 65 Бирского сельского участкового лесничества;

далее граница лесничества идет от точки №1 до точки №1 участка № 2584 по границе квартала № 87 Мишкинского сельского участкового лесничества;

далее граница лесничества идет от точки №1 до точки №1 участка № 2585 по границе квартала № 74 Бирского сельского участкового лесничества;

далее граница лесничества идет от точки №1 до точки №1 участка № 2586 по границе квартала № 84 Мишкинского сельского участкового лесничества;

далее граница лесничества идет от точки №1 до точки №1 участка № 2587 по границе квартала № 32 Бураевского сельского участкового лесничества;

далее граница лесничества идет от точки №1 до точки №1 участка № 2588 по границе квартала № 122 Мишкинского сельского участкового лесничества;

далее граница лесничества идет от точки №1 до точки №1 участка № 2589 по границе квартала № 61 Бирского сельского участкового лесничества;

далее граница лесничества идет от точки №1 до точки №1 участка № 2590 по границе квартала № 82 Мишкинского сельского участкового лесничества;

далее граница лесничества идет от точки №1 до точки №1 участка № 2591 по границе квартала № 7 Бураевского сельского участкового лесничества;

далее граница лесничества идет от точки №1 до точки №1 участка № 2592 по границе квартала № 83 Мишкинского сельского участкового лесничества;

далее граница лесничества идет от точки №1 до точки №1 участка № 2593 по границе квартала № 7 Рефандинского участкового лесничества;

далее граница лесничества идет от точки №1 до точки №1 участка № 2594 по границе квартала № 142 Мишкинского сельского участкового лесничества;

далее граница лесничества идет от точки №1 до точки №1 участка № 2595 по границе квартала № 79 Мишкинского сельского участкового лесничества;

далее граница лесничества идет от точки №1 до точки №1 участка № 2596 по границе квартала № 45 Бирского сельского участкового лесничества;

далее граница лесничества идет от точки №1 до точки №1 участка № 2597 по границе квартала № 70 Бураевского сельского участкового лесничества;

далее граница лесничества идет от точки №1 до точки №1 участка № 2598 по границе квартала № 43 Бураевского сельского участкового лесничества;

далее граница лесничества идет от точки №1 до точки №1 участка № 2599 по границе квартала № 2 Бураевского сельского участкового лесничества;

далее граница лесничества идет от точки №1 до точки №1 участка № 2600 по границе квартала № 43 Мишкинского сельского участкового лесничества;

далее граница лесничества идет от точки №1 до точки №1 участка № 2601 по границе квартала № 40 Бирского сельского участкового лесничества;

далее граница лесничества идет от точки №1 до точки №1 участка № 2602 по границе квартала № 4 Бураевского сельского участкового лесничества;

далее граница лесничества идет от точки №1 до точки №1 участка № 2603 по границе квартала № 28 Бирского сельского участкового лесничества;

далее граница лесничества идет от точки №1 до точки №1 участка № 2604 по границе квартала № 132 Мишкинского сельского участкового лесничества;

далее граница лесничества идет от точки №1 до точки №1 участка № 2605 по границе квартала № 29 Бирского сельского участкового лесничества;

далее граница лесничества идет от точки №1 до точки №1 участка № 2606 по границе квартала № 147 Мишкинского сельского участкового лесничества;

далее граница лесничества идет от точки №1 до точки №1 участка № 2607 по границе квартала № 84 Мишкинского сельского участкового лесничества;

далее граница лесничества идет от точки №1 до точки №1 участка № 2608 по границе квартала № 123 Мишкинского сельского участкового лесничества;

далее граница лесничества идет от точки №1 до точки №1 участка № 2609 по границе квартала № 137 Мишкинского сельского участкового лесничества;

далее граница лесничества идет от точки №1 до точки №1 участка № 2610 по границе квартала № 8 Бураевского сельского участкового лесничества;

далее граница лесничества идет от точки №1 до точки №1 участка № 2611 по границе квартала № 77 Бураевского сельского участкового лесничества;

далее граница лесничества идет от точки №1 до точки №1 участка № 2612 по границе квартала № 111 Мишкинского сельского участкового лесничества;

далее граница лесничества идет от точки №1 до точки №1 участка № 2613 по границе квартала № 4 Мишкинского сельского участкового лесничества;

далее граница лесничества идет от точки №1 до точки №1 участка № 2614 по границе квартала № 7 Рефандинского участкового лесничества;

далее граница лесничества идет от точки №1 до точки №1 участка № 2615 по границе квартала № 7 Бураевского сельского участкового лесничества;

далее граница лесничества идет от точки №1 до точки №1 участка № 2616 по границе квартала № 7 Бураевского сельского участкового лесничества;

далее граница лесничества идет от точки №1 до точки №1 участка № 2617 по границе квартала № 42 Бирского сельского участкового лесничества;

далее граница лесничества идет от точки №1 до точки №1 участка № 2618 по границе квартала № 74 Бирского сельского участкового лесничества;

далее граница лесничества идет от точки №1 до точки №1 участка № 2619 по границе квартала № 86 Бураевского сельского участкового лесничества;

далее граница лесничества идет от точки №1 до точки №1 участка № 2620 по границе квартала № 28 Бирского сельского участкового лесничества;

далее граница лесничества идет от точки №1 до точки №1 участка № 2621 по границе квартала № 30 Бирского сельского участкового лесничества;

далее граница лесничества идет от точки №1 до точки №1 участка № 2622 по границе квартала № 26 Мишкинского сельского участкового лесничества;

далее граница лесничества идет от точки №1 до точки №1 участка № 2623 по границе квартала № 7 Бураевского сельского участкового лесничества;

далее граница лесничества идет от точки №1 до точки №1 участка № 2624 по границе квартала № 48 Бирского сельского участкового лесничества;

далее граница лесничества идет от точки №1 до точки №1 участка № 2625 по границе квартала № 24 Бирского сельского участкового лесничества;

далее граница лесничества идет от точки №1 до точки №1 участка № 2626 по границе квартала № 38 Бураевского сельского участкового лесничества;

далее граница лесничества идет от точки №1 до точки №1 участка № 2627 по границе квартала № 132 Мишкинского сельского участкового лесничества;

далее граница лесничества идет от точки №1 до точки №1 участка № 2628 по границе квартала № 120 Мишкинского сельского участкового лесничества;

далее граница лесничества идет от точки №1 до точки №1 участка № 2629 по границе квартала № 48 Бураевского сельского участкового лесничества;

далее граница лесничества идет от точки №1 до точки №1 участка № 2630 по границе квартала № 44 Бураевского сельского участкового лесничества;

далее граница лесничества идет от точки №1 до точки №1 участка № 2631 по границе квартала № 137 Мишкинского сельского участкового лесничества;

далее граница лесничества идет от точки №1 до точки №1 участка № 2632 по границе квартала № 129 Мишкинского сельского участкового лесничества;

далее граница лесничества идет от точки №1 до точки №1 участка № 2633 по границе квартала № 24 Бирского сельского участкового лесничества;

далее граница лесничества идет от точки №1 до точки №1 участка № 2634 по границе квартала № 88 Мишкинского сельского участкового лесничества;

далее граница лесничества идет от точки №1 до точки №1 участка № 2635 по границе квартала № 45 Бирского сельского участкового лесничества;

далее граница лесничества идет от точки №1 до точки №1 участка № 2636 по границе квартала № 40 Мишкинского сельского участкового лесничества;

далее граница лесничества идет от точки №1 до точки №1 участка № 2637 по границе квартала № 43 Бирского сельского участкового лесничества;

далее граница лесничества идет от точки №1 до точки №1 участка № 2638 по границе квартала № 18 Бураевского сельского участкового лесничества;

далее граница лесничества идет от точки №1 до точки №1 участка № 2639 по границе квартала № 48 Бураевского сельского участкового лесничества;

далее граница лесничества идет от точки №1 до точки №1 участка № 2640 по границе квартала № 26 Бирского сельского участкового лесничества;

далее граница лесничества идет от точки №1 до точки №1 участка № 2641 по границе квартала № 45 Бирского сельского участкового лесничества;

далее граница лесничества идет от точки №1 до точки №1 участка № 2642 по границе квартала № 41 Бураевского сельского участкового лесничества;

далее граница лесничества идет от точки №1 до точки №1 участка № 2643 по границе квартала № 19 Бирского сельского участкового лесничества;

далее граница лесничества идет от точки №1 до точки №1 участка № 2644 по границе квартала № 142 Мишкинского сельского участкового лесничества;

далее граница лесничества идет от точки №1 до точки №1 участка № 2645 по границе квартала № 146 Мишкинского сельского участкового лесничества;

далее граница лесничества идет от точки №1 до точки №1 участка № 2646 по границе квартала № 113 Мишкинского сельского участкового лесничества;

далее граница лесничества идет от точки №1 до точки №1 участка № 2647 по границе квартала № 137 Мишкинского сельского участкового лесничества;

далее граница лесничества идет от точки №1 до точки №1 участка № 2648 по границе квартала № 7 Бураевского сельского участкового лесничества;

далее граница лесничества идет от точки №1 до точки №1 участка № 2649 по границе квартала № 147 Мишкинского сельского участкового лесничества;

далее граница лесничества идет от точки №1 до точки №1 участка № 2650 по границе квартала № 48 Мишкинского сельского участкового лесничества;

далее граница лесничества идет от точки №1 до точки №1 участка № 2651 по границе квартала № 13 Бураевского сельского участкового лесничества;

далее граница лесничества идет от точки №1 до точки №1 участка № 2652 по границе квартала № 114 Мишкинского сельского участкового лесничества;

далее граница лесничества идет от точки №1 до точки №1 участка № 2653 по границе квартала № 135 Мишкинского сельского участкового лесничества;

далее граница лесничества идет от точки №1 до точки №1 участка № 2654 по границе квартала № 51 Мишкинского сельского участкового лесничества;

далее граница лесничества идет от точки №1 до точки №1 участка № 2655 по границе квартала № 4 Бураевского сельского участкового лесничества;

далее граница лесничества идет от точки №1 до точки №1 участка № 2656 по границе квартала № 15 Мишкинского сельского участкового лесничества;

далее граница лесничества идет от точки №1 до точки №1 участка № 2657 по границе квартала № 63 Бирского сельского участкового лесничества;

далее граница лесничества идет от точки №1 до точки №1 участка № 2658 по границе квартала № 28 Бирского сельского участкового лесничества;

далее граница лесничества идет от точки №1 до точки №1 участка № 2659 по границе квартала № 42 Бураевского сельского участкового лесничества;

далее граница лесничества идет от точки №1 до точки №1 участка № 2660 по границе квартала № 129 Мишкинского сельского участкового лесничества;

далее граница лесничества идет от точки №1 до точки №1 участка № 2661 по границе квартала № 59 Бирского сельского участкового лесничества;

далее граница лесничества идет от точки №1 до точки №1 участка № 2662 по границе квартала № 73 Мишкинского сельского участкового лесничества;

далее граница лесничества идет от точки №1 до точки №1 участка № 2663 по границе квартала № 30 Бирского сельского участкового лесничества;

далее граница лесничества идет от точки №1 до точки №1 участка № 2664 по границе квартала № 41 Мишкинского сельского участкового лесничества;

далее граница лесничества идет от точки №1 до точки №1 участка № 2665 по границе квартала № 26 Бураевского сельского участкового лесничества;

далее граница лесничества идет от точки №1 до точки №1 участка № 2666 по границе квартала № 125 Мишкинского сельского участкового лесничества;

далее граница лесничества идет от точки №1 до точки №1 участка № 2667 по границе квартала № 13 Бураевского сельского участкового лесничества;

далее граница лесничества идет от точки №1 до точки №1 участка № 2668 по границе квартала № 63 Бураевского сельского участкового лесничества;

далее граница лесничества идет от точки №1 до точки №1 участка № 2669 по границе квартала № 18 Мишкинского сельского участкового лесничества;

далее граница лесничества идет от точки №1 до точки №1 участка № 2670 по границе квартала № 132 Мишкинского сельского участкового лесничества;

далее граница лесничества идет от точки №1 до точки №1 участка № 2671 по границе квартала № 30 Бураевского сельского участкового лесничества;

далее граница лесничества идет от точки №1 до точки №1 участка № 2672 по границе квартала № 130 Мишкинского сельского участкового лесничества;

далее граница лесничества идет от точки №1 до точки №1 участка № 2673 по границе квартала № 30 Бирского сельского участкового лесничества;

далее граница лесничества идет от точки №1 до точки №1 участка № 2674 по границе квартала № 21 Мишкинского сельского участкового лесничества;

далее граница лесничества идет от точки №1 до точки №1 участка № 2675 по границе квартала № 64 Бирского сельского участкового лесничества;

далее граница лесничества идет от точки №1 до точки №1 участка № 2676 по границе квартала № 75 Бирского сельского участкового лесничества;

далее граница лесничества идет от точки №1 до точки №1 участка № 2677 по границе квартала № 26 Бирского сельского участкового лесничества;

далее граница лесничества идет от точки №1 до точки №1 участка № 2678 по границе квартала № 32 Бураевского сельского участкового лесничества;

далее граница лесничества идет от точки №1 до точки №1 участка № 2679 по границе квартала № 47 Мишкинского сельского участкового лесничества;

далее граница лесничества идет от точки №1 до точки №1 участка № 2680 по границе квартала № 135 Мишкинского сельского участкового лесничества;

далее граница лесничества идет от точки №1 до точки №1 участка № 2681 по границе квартала № 13 Бураевского сельского участкового лесничества;

далее граница лесничества идет от точки №1 до точки №1 участка № 2682 по границе квартала № 140 Мишкинского сельского участкового лесничества;

далее граница лесничества идет от точки №1 до точки №1 участка № 2683 по границе квартала № 11 Бураевского сельского участкового лесничества;

далее граница лесничества идет от точки №1 до точки №1 участка № 2684 по границе квартала № 18 Мишкинского сельского участкового лесничества;

далее граница лесничества идет от точки №1 до точки №1 участка № 2685 по границе квартала № 44 Бураевского сельского участкового лесничества;

далее граница лесничества идет от точки №1 до точки №1 участка № 2686 по границе квартала № 126 Мишкинского сельского участкового лесничества;

далее граница лесничества идет от точки №1 до точки №1 участка № 2687 по границе квартала № 34 Бураевского сельского участкового лесничества;

далее граница лесничества идет от точки №1 до точки №1 участка № 2688 по границе квартала № 1 Бирского сельского участкового лесничества;

далее граница лесничества идет от точки №1 до точки №1 участка № 2689 по границе квартала № 23 Мишкинского сельского участкового лесничества;

далее граница лесничества идет от точки №1 до точки №1 участка № 2690 по границе квартала № 46 Бирского сельского участкового лесничества;

далее граница лесничества идет от точки №1 до точки №1 участка № 2691 по границе квартала № 7 Мишкинского сельского участкового лесничества;

далее граница лесничества идет от точки №1 до точки №1 участка № 2692 по границе квартала № 36 Бураевского сельского участкового лесничества;

далее граница лесничества идет от точки №1 до точки №1 участка № 2693 по границе квартала № 53 Бураевского сельского участкового лесничества;

далее граница лесничества идет от точки №1 до точки №1 участка № 2694 по границе квартала № 46 Бирского сельского участкового лесничества;

далее граница лесничества идет от точки №1 до точки №1 участка № 2695 по границе квартала № 1 Бирского сельского участкового лесничества;

далее граница лесничества идет от точки №1 до точки №1 участка № 2696 по границе квартала № 16 Бирского сельского участкового лесничества;

далее граница лесничества идет от точки №1 до точки №1 участка № 2697 по границе квартала № 137 Мишкинского сельского участкового лесничества;

далее граница лесничества идет от точки №1 до точки №1 участка № 2698 по границе квартала № 58 Мишкинского сельского участкового лесничества;

далее граница лесничества идет от точки №1 до точки №1 участка № 2699 по границе квартала № 131 Мишкинского сельского участкового лесничества;

далее граница лесничества идет от точки №1 до точки №1 участка № 2700 по границе квартала № 5 Бирского сельского участкового лесничества;

далее граница лесничества идет от точки №1 до точки №1 участка № 2701 по границе квартала № 131 Мишкинского сельского участкового лесничества;

далее граница лесничества идет от точки №1 до точки №1 участка № 2702 по границе квартала № 4 Бураевского сельского участкового лесничества;

далее граница лесничества идет от точки №1 до точки №1 участка № 2703 по границе квартала № 28 Бирского сельского участкового лесничества;

далее граница лесничества идет от точки №1 до точки №1 участка № 2704 по границе квартала № 77 Мишкинского сельского участкового лесничества;

далее граница лесничества идет от точки №1 до точки №1 участка № 2705 по границе квартала № 75 Мишкинского сельского участкового лесничества;

далее граница лесничества идет от точки №1 до точки №1 участка № 2706 по границе квартала № 58 Бирского сельского участкового лесничества;

далее граница лесничества идет от точки №1 до точки №1 участка № 2707 по границе квартала № 108 Мишкинского сельского участкового лесничества;

далее граница лесничества идет от точки №1 до точки №1 участка № 2708 по границе квартала № 85 Мишкинского сельского участкового лесничества;

далее граница лесничества идет от точки №1 до точки №1 участка № 2709 по границе квартала № 20 Бирского сельского участкового лесничества;

далее граница лесничества идет от точки №1 до точки №1 участка № 2710 по границе квартала № 70 Бураевского сельского участкового лесничества;

далее граница лесничества идет от точки №1 до точки №1 участка № 2711 по границе квартала № 23 Бирского сельского участкового лесничества;

далее граница лесничества идет от точки №1 до точки №1 участка № 2712 по границе квартала № 30 Бирского сельского участкового лесничества;

далее граница лесничества идет от точки №1 до точки №1 участка № 2713 по границе квартала № 138 Мишкинского сельского участкового лесничества;

далее граница лесничества идет от точки №1 до точки №1 участка № 2714 по границе квартала № 84 Мишкинского сельского участкового лесничества;

далее граница лесничества идет от точки №1 до точки №1 участка № 2715 по границе квартала № 129 Мишкинского сельского участкового лесничества;

далее граница лесничества идет от точки №1 до точки №1 участка № 2716 по границе квартала № 8 Мишкинского сельского участкового лесничества;

далее граница лесничества идет от точки №1 до точки №1 участка № 2717 по границе квартала № 100 Мишкинского сельского участкового лесничества;

далее граница лесничества идет от точки №1 до точки №1 участка № 2718 по границе квартала № 74 Бирского сельского участкового лесничества;

далее граница лесничества идет от точки №1 до точки №1 участка № 2719 по границе квартала № 19 Бирского сельского участкового лесничества;

далее граница лесничества идет от точки №1 до точки №1 участка № 2720 по границе квартала № 126 Мишкинского сельского участкового лесничества;

далее граница лесничества идет от точки №1 до точки №1 участка № 2721 по границе квартала № 64 Бирского сельского участкового лесничества;

далее граница лесничества идет от точки №1 до точки №1 участка № 2722 по границе квартала № 20 Бирского сельского участкового лесничества;

далее граница лесничества идет от точки №1 до точки №1 участка № 2723 по границе квартала № 55 Мишкинского сельского участкового лесничества;

далее граница лесничества идет от точки №1 до точки №1 участка № 2724 по границе квартала № 103 Мишкинского сельского участкового лесничества;

далее граница лесничества идет от точки №1 до точки №1 участка № 2725 по границе квартала № 114 Мишкинского сельского участкового лесничества;

далее граница лесничества идет от точки №1 до точки №1 участка № 2726 по границе квартала № 4 Мишкинского сельского участкового лесничества;

далее граница лесничества идет от точки №1 до точки №1 участка № 2727 по границе квартала № 44 Мишкинского сельского участкового лесничества;

далее граница лесничества идет от точки №1 до точки №1 участка № 2728 по границе квартала № 28 Бирского сельского участкового лесничества;

далее граница лесничества идет от точки №1 до точки №1 участка № 2729 по границе квартала № 19 Мишкинского сельского участкового лесничества;

далее граница лесничества идет от точки №1 до точки №1 участка № 2730 по границе квартала № 54 Бирского сельского участкового лесничества;

далее граница лесничества идет от точки №1 до точки №1 участка № 2731 по границе квартала № 35 Мишкинского сельского участкового лесничества;

далее граница лесничества идет от точки №1 до точки №1 участка № 2732 по границе квартала № 73 Бирского сельского участкового лесничества;

далее граница лесничества идет от точки №1 до точки №1 участка № 2733 по границе квартала № 21 Мишкинского сельского участкового лесничества;

далее граница лесничества идет от точки №1 до точки №1 участка № 2734 по границе квартала № 49 Мишкинского сельского участкового лесничества;

далее граница лесничества идет от точки №1 до точки №1 участка № 2735 по границе квартала № 126 Мишкинского сельского участкового лесничества;

далее граница лесничества идет от точки №1 до точки №1 участка № 2736 по границе квартала № 105 Мишкинского сельского участкового лесничества;

далее граница лесничества идет от точки №1 до точки №1 участка № 2737 по границе квартала № 20 Бирского сельского участкового лесничества;

далее граница лесничества идет от точки №1 до точки №1 участка № 2738 по границе квартала № 38 Мишкинского сельского участкового лесничества;

далее граница лесничества идет от точки №1 до точки №1 участка № 2739 по границе квартала № 108 Мишкинского сельского участкового лесничества;

далее граница лесничества идет от точки №1 до точки №1 участка № 2740 по границе квартала № 40 Мишкинского сельского участкового лесничества;

далее граница лесничества идет от точки №1 до точки №1 участка № 2741 по границе квартала № 30 Бирского сельского участкового лесничества;

далее граница лесничества идет от точки №1 до точки №1 участка № 2742 по границе квартала № 73 Бирского сельского участкового лесничества;

далее граница лесничества идет от точки №1 до точки №1 участка № 2743 по границе квартала № 137 Мишкинского сельского участкового лесничества;

далее граница лесничества идет от точки №1 до точки №1 участка № 2744 по границе квартала № 57 Бирского сельского участкового лесничества;

далее граница лесничества идет от точки №1 до точки №1 участка № 2745 по границе квартала № 100 Мишкинского сельского участкового лесничества;

далее граница лесничества идет от точки №1 до точки №1 участка № 2746 по границе квартала № 19 Бирского сельского участкового лесничества;

далее граница лесничества идет от точки №1 до точки №1 участка № 2747 по границе квартала № 1 Бураевского сельского участкового лесничества;

далее граница лесничества идет от точки №1 до точки №1 участка № 2748 по границе квартала № 48 Мишкинского сельского участкового лесничества;

далее граница лесничества идет от точки №1 до точки №1 участка № 2749 по границе квартала № 24 Бирского сельского участкового лесничества;

далее граница лесничества идет от точки №1 до точки №1 участка № 2750 по границе квартала № 146 Мишкинского сельского участкового лесничества;

далее граница лесничества идет от точки №1 до точки №1 участка № 2751 по границе квартала № 143 Мишкинского сельского участкового лесничества;

далее граница лесничества идет от точки №1 до точки №1 участка № 2752 по границе квартала № 6 Мишкинского сельского участкового лесничества;

далее граница лесничества идет от точки №1 до точки №1 участка № 2753 по границе квартала № 109 Мишкинского сельского участкового лесничества;

далее граница лесничества идет от точки №1 до точки №1 участка № 2754 по границе квартала № 30 Бирского сельского участкового лесничества;

далее граница лесничества идет от точки №1 до точки №1 участка № 2755 по границе квартала № 74 Бирского сельского участкового лесничества;

далее граница лесничества идет от точки №1 до точки №1 участка № 2756 по границе квартала № 63 Бирского сельского участкового лесничества;

далее граница лесничества идет от точки №1 до точки №1 участка № 2757 по границе квартала № 125 Мишкинского сельского участкового лесничества;

далее граница лесничества идет от точки №1 до точки №1 участка № 2758 по границе квартала № 147 Мишкинского сельского участкового лесничества;

далее граница лесничества идет от точки №1 до точки №1 участка № 2759 по границе квартала № 105 Мишкинского сельского участкового лесничества;

далее граница лесничества идет от точки №1 до точки №1 участка № 2760 по границе квартала № 146 Мишкинского сельского участкового лесничества;

далее граница лесничества идет от точки №1 до точки №1 участка № 2761 по границе квартала № 8 Бураевского сельского участкового лесничества;

далее граница лесничества идет от точки №1 до точки №1 участка № 2762 по границе квартала № 126 Мишкинского сельского участкового лесничества;

далее граница лесничества идет от точки №1 до точки №1 участка № 2763 по границе квартала № 135 Мишкинского сельского участкового лесничества;

далее граница лесничества идет от точки №37 до точки №37 участка № 2763 по границе квартала № 135 Мишкинского сельского участкового лесничества;

далее граница лесничества идет от точки №1 до точки №1 участка № 2764 по границе квартала № 24 Бирского сельского участкового лесничества;

далее граница лесничества идет от точки №1 до точки №1 участка № 2765 по границе квартала № 35 Бирского сельского участкового лесничества;

далее граница лесничества идет от точки №1 до точки №1 участка № 2766 по границе квартала № 48 Мишкинского сельского участкового лесничества;

далее граница лесничества идет от точки №1 до точки №1 участка № 2767 по границе квартала № 44 Бураевского сельского участкового лесничества;

далее граница лесничества идет от точки №1 до точки №1 участка № 2768 по границе квартала № 63 Бураевского сельского участкового лесничества;

далее граница лесничества идет от точки №1 до точки №1 участка № 2769 по границе квартала № 25 Бураевского сельского участкового лесничества;

далее граница лесничества идет от точки №1 до точки №1 участка № 2770 по границе квартала № 16 Бураевского сельского участкового лесничества;

далее граница лесничества идет от точки №1 до точки №1 участка № 2771 по границе квартала № 58 Бирского сельского участкового лесничества;

далее граница лесничества идет от точки №1 до точки №1 участка № 2772 по границе квартала № 56 Бирского сельского участкового лесничества;

далее граница лесничества идет от точки №1 до точки №1 участка № 2773 по границе квартала № 79 Мишкинского сельского участкового лесничества;

далее граница лесничества идет от точки №1 до точки №1 участка № 2774 по границе квартала № 106 Мишкинского сельского участкового лесничества;

далее граница лесничества идет от точки №1 до точки №1 участка № 2775 по границе квартала № 63 Бирского сельского участкового лесничества;

далее граница лесничества идет от точки №1 до точки №1 участка № 2776 по границе квартала № 35 Бураевского сельского участкового лесничества;

далее граница лесничества идет от точки №1 до точки №1 участка № 2777 по границе квартала № 131 Мишкинского сельского участкового лесничества;

далее граница лесничества идет от точки №1 до точки №1 участка № 2778 по границе квартала № 47 Бирского сельского участкового лесничества;

далее граница лесничества идет от точки №1 до точки №1 участка № 2779 по границе квартала № 145 Мишкинского сельского участкового лесничества;

далее граница лесничества идет от точки №1 до точки №1 участка № 2780 по границе квартала № 81 Мишкинского сельского участкового лесничества;

далее граница лесничества идет от точки №1 до точки №1 участка № 2781 по границе квартала № 34 Бирского сельского участкового лесничества;

далее граница лесничества идет от точки №1 до точки №1 участка № 2782 по границе квартала № 48 Бураевского сельского участкового лесничества;

далее граница лесничества идет от точки №1 до точки №1 участка № 2783 по границе квартала № 129 Мишкинского сельского участкового лесничества;

далее граница лесничества идет от точки №1 до точки №1 участка № 2784 по границе квартала № 69 Бирского сельского участкового лесничества;

далее граница лесничества идет от точки №1 до точки №1 участка № 2785 по границе квартала № 63 Бураевского сельского участкового лесничества;

далее граница лесничества идет от точки №1 до точки №1 участка № 2786 по границе квартала № 27 Бирского сельского участкового лесничества;

далее граница лесничества идет от точки №1 до точки №1 участка № 2787 по границе квартала № 54 Мишкинского сельского участкового лесничества;

далее граница лесничества идет от точки №1 до точки №1 участка № 2788 по границе квартала № 80 Мишкинского сельского участкового лесничества;

далее граница лесничества идет от точки №1 до точки №1 участка № 2789 по границе квартала № 124 Мишкинского сельского участкового лесничества;

далее граница лесничества идет от точки №1 до точки №1 участка № 2790 по границе квартала № 30 Бирского сельского участкового лесничества;

далее граница лесничества идет от точки №1 до точки №1 участка № 2791 по границе квартала № 28 Бураевского сельского участкового лесничества;

далее граница лесничества идет от точки №1 до точки №1 участка № 2792 по границе квартала № 81 Мишкинского сельского участкового лесничества;

далее граница лесничества идет от точки №1 до точки №1 участка № 2793 по границе квартала № 68 Бураевского сельского участкового лесничества;

далее граница лесничества идет от точки №1 до точки №1 участка № 2794 по границе квартала № 35 Бирского сельского участкового лесничества;

далее граница лесничества идет от точки №1 до точки №1 участка № 2795 по границе квартала № 129 Мишкинского сельского участкового лесничества;

далее граница лесничества идет от точки №1 до точки №1 участка № 2796 по границе квартала № 146 Мишкинского сельского участкового лесничества;

далее граница лесничества идет от точки №1 до точки №1 участка № 2797 по границе квартала № 26 Мишкинского сельского участкового лесничества;

далее граница лесничества идет от точки №1 до точки №1 участка № 2798 по границе квартала № 6 Мишкинского сельского участкового лесничества;

далее граница лесничества идет от точки №1 до точки №1 участка № 2799 по границе квартала № 23 Мишкинского сельского участкового лесничества;

далее граница лесничества идет от точки №1 до точки №1 участка № 2800 по границе квартала № 27 Бирского сельского участкового лесничества;

далее граница лесничества идет от точки №1 до точки №1 участка № 2801 по границе квартала № 27 Бирского сельского участкового лесничества;

далее граница лесничества идет от точки №1 до точки №1 участка № 2802 по границе квартала № 7 Бураевского сельского участкового лесничества;

далее граница лесничества идет от точки №1 до точки №1 участка № 2803 по границе квартала № 123 Мишкинского сельского участкового лесничества;

далее граница лесничества идет от точки №1 до точки №1 участка № 2804 по границе квартала № 31 Бирского сельского участкового лесничества;

далее граница лесничества идет от точки №1 до точки №1 участка № 2805 по границе квартала № 19 Бураевского сельского участкового лесничества;

далее граница лесничества идет от точки №1 до точки №1 участка № 2806 по границе квартала № 62 Бирского сельского участкового лесничества;

далее граница лесничества идет от точки №1 до точки №1 участка № 2807 по границе квартала № 83 Мишкинского сельского участкового лесничества;

далее граница лесничества идет от точки №1 до точки №1 участка № 2808 по границе квартала № 56 Бураевского сельского участкового лесничества;

далее граница лесничества идет от точки №1 до точки №1 участка № 2809 по границе квартала № 111 Мишкинского сельского участкового лесничества;

далее граница лесничества идет от точки №1 до точки №1 участка № 2810 по границе квартала № 25 Мишкинского сельского участкового лесничества;

далее граница лесничества идет от точки №1 до точки №1 участка № 2811 по границе квартала № 126 Мишкинского сельского участкового лесничества;

далее граница лесничества идет от точки №1 до точки №1 участка № 2812 по границе квартала № 34 Мишкинского сельского участкового лесничества;

далее граница лесничества идет от точки №1 до точки №1 участка № 2813 по границе квартала № 113 Мишкинского сельского участкового лесничества;

далее граница лесничества идет от точки №1 до точки №1 участка № 2814 по границе квартала № 43 Бирского сельского участкового лесничества;

далее граница лесничества идет от точки №1 до точки №1 участка № 2815 по границе квартала № 4 Бураевского сельского участкового лесничества;

далее граница лесничества идет от точки №1 до точки №1 участка № 2816 по границе квартала № 43 Бураевского сельского участкового лесничества;

далее граница лесничества идет от точки №1 до точки №1 участка № 2817 по границе квартала № 39 Бураевского сельского участкового лесничества;

далее граница лесничества идет от точки №1 до точки №1 участка № 2818 по границе квартала № 82 Бураевского сельского участкового лесничества;

далее граница лесничества идет от точки №1 до точки №1 участка № 2819 по границе квартала № 59 Бирского сельского участкового лесничества;

далее граница лесничества идет от точки №1 до точки №1 участка № 2820 по границе квартала № 7 Бураевского сельского участкового лесничества;

далее граница лесничества идет от точки №1 до точки №1 участка № 2821 по границе квартала № 65 Бирского сельского участкового лесничества;

далее граница лесничества идет от точки №1 до точки №1 участка № 2822 по границе квартала № 44 Бураевского сельского участкового лесничества;

далее граница лесничества идет от точки №1 до точки №1 участка № 2823 по границе квартала № 65 Бирского сельского участкового лесничества;

далее граница лесничества идет от точки №1 до точки №1 участка № 2824 по границе квартала № 3 Бураевского сельского участкового лесничества;

далее граница лесничества идет от точки №1 до точки №1 участка № 2825 по границе квартала № 81 Мишкинского сельского участкового лесничества;

далее граница лесничества идет от точки №1 до точки №1 участка № 2826 по границе квартала № 112 Мишкинского сельского участкового лесничества;

далее граница лесничества идет от точки №1 до точки №1 участка № 2827 по границе квартала № 143 Мишкинского сельского участкового лесничества;

далее граница лесничества идет от точки №1 до точки №1 участка № 2828 по границе квартала № 3 Бураевского сельского участкового лесничества;

далее граница лесничества идет от точки №1 до точки №1 участка № 2829 по границе квартала № 34 Мишкинского сельского участкового лесничества;

далее граница лесничества идет от точки №1 до точки №1 участка № 2830 по границе квартала № 69 Бураевского сельского участкового лесничества;

далее граница лесничества идет от точки №1 до точки №1 участка № 2831 по границе квартала № 147 Мишкинского сельского участкового лесничества;

далее граница лесничества идет от точки №1 до точки №1 участка № 2832 по границе квартала № 83 Мишкинского сельского участкового лесничества;

далее граница лесничества идет от точки №1 до точки №1 участка № 2833 по границе квартала № 85 Мишкинского сельского участкового лесничества;

далее граница лесничества идет от точки №1 до точки №1 участка № 2834 по границе квартала № 110 Мишкинского сельского участкового лесничества;

далее граница лесничества идет от точки №1 до точки №1 участка № 2835 по границе квартала № 51 Бирского сельского участкового лесничества;

далее граница лесничества идет от точки №1 до точки №1 участка № 2836 по границе квартала № 127 Мишкинского сельского участкового лесничества;

далее граница лесничества идет от точки №1 до точки №1 участка № 2837 по границе квартала № 63 Бирского сельского участкового лесничества;

далее граница лесничества идет от точки №1 до точки №1 участка № 2838 по границе квартала № 35 Бураевского сельского участкового лесничества;

далее граница лесничества идет от точки №1 до точки №1 участка № 2839 по границе квартала № 43 Бирского сельского участкового лесничества;

далее граница лесничества идет от точки №1 до точки №1 участка № 2840 по границе квартала № 36 Бирского сельского участкового лесничества;

далее граница лесничества идет от точки №1 до точки №1 участка № 2841 по границе кварталов № 36,31 Бирского сельского участкового лесничества;

далее граница лесничества идет от точки №1 до точки №1 участка № 2842 по границе квартала № 114 Мишкинского сельского участкового лесничества;

далее граница лесничества идет от точки №1 до точки №1 участка № 2843 по границе квартала № 34 Бураевского сельского участкового лесничества;

далее граница лесничества идет от точки №1 до точки №1 участка № 2844 по границе квартала № 28 Бирского сельского участкового лесничества;

далее граница лесничества идет от точки №1 до точки №1 участка № 2845 по границе квартала № 12 Бураевского сельского участкового лесничества;

далее граница лесничества идет от точки №1 до точки №1 участка № 2846 по границе квартала № 46 Мишкинского сельского участкового лесничества;

далее граница лесничества идет от точки №1 до точки №1 участка № 2847 по границе квартала № 48 Бураевского сельского участкового лесничества;

далее граница лесничества идет от точки №1 до точки №1 участка № 2848 по границе квартала № 70 Бураевского сельского участкового лесничества;

далее граница лесничества идет от точки №1 до точки №1 участка № 2849 по границе квартала № 82 Мишкинского сельского участкового лесничества;

далее граница лесничества идет от точки №1 до точки №1 участка № 2850 по границе квартала № 31 Бирского сельского участкового лесничества;

далее граница лесничества идет от точки №1 до точки №1 участка № 2851 по границе квартала № 96 Мишкинского сельского участкового лесничества;

далее граница лесничества идет от точки №1 до точки №1 участка № 2852 по границе квартала № 68 Мишкинского сельского участкового лесничества;

далее граница лесничества идет от точки №1 до точки №1 участка № 2853 по границе квартала № 26 Бирского сельского участкового лесничества;

далее граница лесничества идет от точки №1 до точки №1 участка № 2854 по границе квартала № 83 Мишкинского сельского участкового лесничества;

далее граница лесничества идет от точки №1 до точки №1 участка № 2855 по границе квартала № 48 Бураевского сельского участкового лесничества;

далее граница лесничества идет от точки №1 до точки №1 участка № 2856 по границе квартала № 48 Бураевского сельского участкового лесничества;

далее граница лесничества идет от точки №1 до точки №1 участка № 2857 по границе квартала № 63 Бирского сельского участкового лесничества;

далее граница лесничества идет от точки №1 до точки №1 участка № 2858 по границе квартала № 23 Мишкинского сельского участкового лесничества;

далее граница лесничества идет от точки №1 до точки №1 участка № 2859 по границе квартала № 85 Мишкинского сельского участкового лесничества;

далее граница лесничества идет от точки №1 до точки №1 участка № 2860 по границе квартала № 23 Бирского сельского участкового лесничества;

далее граница лесничества идет от точки №1 до точки №1 участка № 2861 по границе квартала № 125 Мишкинского сельского участкового лесничества;

далее граница лесничества идет от точки №1 до точки №1 участка № 2862 по границе квартала № 131 Мишкинского сельского участкового лесничества;

далее граница лесничества идет от точки №1 до точки №1 участка № 2863 по границе квартала № 106 Мишкинского сельского участкового лесничества;

далее граница лесничества идет от точки №1 до точки №1 участка № 2864 по границе квартала № 63 Бураевского сельского участкового лесничества;

далее граница лесничества идет от точки №1 до точки №1 участка № 2865 по границе квартала № 124 Мишкинского сельского участкового лесничества;

далее граница лесничества идет от точки №1 до точки №1 участка № 2866 по границе квартала № 12 Бураевского сельского участкового лесничества;

далее граница лесничества идет от точки №1 до точки №1 участка № 2867 по границе квартала № 125 Мишкинского сельского участкового лесничества;

далее граница лесничества идет от точки №1 до точки №1 участка № 2868 по границе квартала № 4 Бураевского сельского участкового лесничества;

далее граница лесничества идет от точки №1 до точки №1 участка № 2869 по границе квартала № 7 Мишкинского сельского участкового лесничества;

далее граница лесничества идет от точки №1 до точки №1 участка № 2870 по границе квартала № 73 Мишкинского сельского участкового лесничества;

далее граница лесничества идет от точки №1 до точки №1 участка № 2871 по границе квартала № 3 Бураевского сельского участкового лесничества;

далее граница лесничества идет от точки №1 до точки №1 участка № 2872 по границе квартала № 57 Бирского сельского участкового лесничества;

далее граница лесничества идет от точки №1 до точки №1 участка № 2873 по границе квартала № 63 Бураевского сельского участкового лесничества;

далее граница лесничества идет от точки №1 до точки №1 участка № 2874 по границе квартала № 50 Бураевского сельского участкового лесничества;

далее граница лесничества идет от точки №1 до точки №1 участка № 2875 по границе квартала № 74 Бирского сельского участкового лесничества;

далее граница лесничества идет от точки №1 до точки №1 участка № 2876 по границе квартала № 44 Бураевского сельского участкового лесничества;

далее граница лесничества идет от точки №1 до точки №1 участка № 2877 по границе квартала № 43 Бирского сельского участкового лесничества;

далее граница лесничества идет от точки №1 до точки №1 участка № 2878 по границе квартала № 132 Мишкинского сельского участкового лесничества;

далее граница лесничества идет от точки №1 до точки №1 участка № 2879 по границе квартала № 40 Бураевского сельского участкового лесничества;

далее граница лесничества идет от точки №1 до точки №1 участка № 2880 по границе квартала № 16 Бураевского сельского участкового лесничества;

далее граница лесничества идет от точки №1 до точки №1 участка № 2881 по границе квартала № 3 Бураевского сельского участкового лесничества;

далее граница лесничества идет от точки №1 до точки №1 участка № 2882 по границе квартала № 141 Мишкинского сельского участкового лесничества;

далее граница лесничества идет от точки №1 до точки №1 участка № 2883 по границе квартала № 57 Бирского сельского участкового лесничества;

далее граница лесничества идет от точки №1 до точки №1 участка № 2884 по границе квартала № 88 Бураевского сельского участкового лесничества;

далее граница лесничества идет от точки №1 до точки №1 участка № 2885 по границе квартала № 58 Мишкинского сельского участкового лесничества;

далее граница лесничества идет от точки №1 до точки №1 участка № 2886 по границе квартала № 147 Мишкинского сельского участкового лесничества;

далее граница лесничества идет от точки №1 до точки №1 участка № 2887 по границе квартала № 41 Мишкинского сельского участкового лесничества;

далее граница лесничества идет от точки №1 до точки №1 участка № 2888 по границе квартала № 7 Бирского сельского участкового лесничества;

далее граница лесничества идет от точки №1 до точки №1 участка № 2889 по границе квартала № 123 Мишкинского сельского участкового лесничества;

далее граница лесничества идет от точки №1 до точки №1 участка № 2890 по границе квартала № 106 Мишкинского сельского участкового лесничества;

далее граница лесничества идет от точки №1 до точки №1 участка № 2891 по границе квартала № 26 Бирского сельского участкового лесничества;

далее граница лесничества идет от точки №1 до точки №1 участка № 2892 по границе квартала № 79 Мишкинского сельского участкового лесничества;

далее граница лесничества идет от точки №1 до точки №1 участка № 2893 по границе квартала № 39 Бураевского сельского участкового лесничества;

далее граница лесничества идет от точки №1 до точки №1 участка № 2894 по границе квартала № 45 Бирского сельского участкового лесничества;

далее граница лесничества идет от точки №1 до точки №1 участка № 2895 по границе квартала № 66 Бирского сельского участкового лесничества;

далее граница лесничества идет от точки №1 до точки №1 участка № 2896 по границе квартала № 23 Мишкинского сельского участкового лесничества;

далее граница лесничества идет от точки №1 до точки №1 участка № 2897 по границе квартала № 48 Мишкинского сельского участкового лесничества;

далее граница лесничества идет от точки №1 до точки №1 участка № 2898 по границе квартала № 80 Мишкинского сельского участкового лесничества;

далее граница лесничества идет от точки №1 до точки №1 участка № 2899 по границе квартала № 87 Бураевского сельского участкового лесничества;

далее граница лесничества идет от точки №1 до точки №1 участка № 2900 по границе квартала № 88 Мишкинского сельского участкового лесничества;

далее граница лесничества идет от точки №1 до точки №1 участка № 2901 по границе квартала № 23 Мишкинского сельского участкового лесничества;

далее граница лесничества идет от точки №1 до точки №1 участка № 2902 по границе квартала № 32 Бураевского сельского участкового лесничества;

далее граница лесничества идет от точки №1 до точки №1 участка № 2903 по границе квартала № 37 Мишкинского сельского участкового лесничества;

далее граница лесничества идет от точки №1 до точки №1 участка № 2904 по границе квартала № 127 Мишкинского сельского участкового лесничества;

далее граница лесничества идет от точки №1 до точки №1 участка № 2905 по границе квартала № 55 Бураевского сельского участкового лесничества;

далее граница лесничества идет от точки №1 до точки №1 участка № 2906 по границе квартала № 51 Бирского сельского участкового лесничества;

далее граница лесничества идет от точки №1 до точки №1 участка № 2907 по границе квартала № 2 Бураевского сельского участкового лесничества;

далее граница лесничества идет от точки №1 до точки №1 участка № 2908 по границе квартала № 55 Бирского сельского участкового лесничества;

далее граница лесничества идет от точки №1 до точки №1 участка № 2909 по границе квартала № 75 Мишкинского сельского участкового лесничества;

далее граница лесничества идет от точки №1 до точки №1 участка № 2910 по границе квартала № 81 Мишкинского сельского участкового лесничества;

далее граница лесничества идет от точки №1 до точки №1 участка № 2911 по границе квартала № 7 Бураевского сельского участкового лесничества;

далее граница лесничества идет от точки №1 до точки №1 участка № 2912 по границе квартала № 132 Мишкинского сельского участкового лесничества;

далее граница лесничества идет от точки №1 до точки №1 участка № 2913 по границе квартала № 112 Мишкинского сельского участкового лесничества;

далее граница лесничества идет от точки №1 до точки №1 участка № 2914 по границе квартала № 37 Мишкинского сельского участкового лесничества;

далее граница лесничества идет от точки №1 до точки №1 участка № 2915 по границе квартала № 50 Бураевского сельского участкового лесничества;

далее граница лесничества идет от точки №1 до точки №1 участка № 2916 по границе квартала № 20 Бирского сельского участкового лесничества;

далее граница лесничества идет от точки №1 до точки №1 участка № 2917 по границе квартала № 31 Бураевского сельского участкового лесничества;

далее граница лесничества идет от точки №1 до точки №1 участка № 2918 по границе квартала № 116 Мишкинского сельского участкового лесничества;

далее граница лесничества идет от точки №1 до точки №1 участка № 2919 по границе квартала № 126 Мишкинского сельского участкового лесничества;

далее граница лесничества идет от точки №1 до точки №1 участка № 2920 по границе квартала № 54 Мишкинского сельского участкового лесничества;

далее граница лесничества идет от точки №1 до точки №1 участка № 2921 по границе квартала № 113 Мишкинского сельского участкового лесничества;

далее граница лесничества идет от точки №1 до точки №1 участка № 2922 по границе квартала № 50 Бураевского сельского участкового лесничества;

далее граница лесничества идет от точки №1 до точки №1 участка № 2923 по границе квартала № 138 Мишкинского сельского участкового лесничества;

далее граница лесничества идет от точки №1 до точки №1 участка № 2924 по границе квартала № 44 Бураевского сельского участкового лесничества;

далее граница лесничества идет от точки №1 до точки №1 участка № 2925 по границе квартала № 48 Бураевского сельского участкового лесничества;

далее граница лесничества идет от точки №1 до точки №1 участка № 2926 по границе квартала № 46 Мишкинского сельского участкового лесничества;

далее граница лесничества идет от точки №1 до точки №1 участка № 2927 по границе квартала № 40 Бураевского сельского участкового лесничества;

далее граница лесничества идет от точки №1 до точки №1 участка № 2928 по границе квартала № 63 Бураевского сельского участкового лесничества;

далее граница лесничества идет от точки №1 до точки №1 участка № 2929 по границе квартала № 110 Мишкинского сельского участкового лесничества;

далее граница лесничества идет от точки №1 до точки №1 участка № 2930 по границе квартала № 51 Бирского сельского участкового лесничества;

далее граница лесничества идет от точки №1 до точки №1 участка № 2931 по границе квартала № 8 Бураевского сельского участкового лесничества;

далее граница лесничества идет от точки №1 до точки №1 участка № 2932 по границе квартала № 26 Мишкинского сельского участкового лесничества;

далее граница лесничества идет от точки №1 до точки №1 участка № 2933 по границе квартала № 13 Бураевского сельского участкового лесничества;

далее граница лесничества идет от точки №1 до точки №1 участка № 2934 по границе квартала № 136 Мишкинского сельского участкового лесничества;

далее граница лесничества идет от точки №1 до точки №1 участка № 2935 по границе квартала № 53 Мишкинского сельского участкового лесничества;

далее граница лесничества идет от точки №1 до точки №1 участка № 2936 по границе квартала № 45 Бирского сельского участкового лесничества;

далее граница лесничества идет от точки №1 до точки №1 участка № 2937 по границе квартала № 47 Мишкинского сельского участкового лесничества;

далее граница лесничества идет от точки №1 до точки №1 участка № 2938 по границе квартала № 7 Бирского сельского участкового лесничества;

далее граница лесничества идет от точки №1 до точки №1 участка № 2939 по границе квартала № 62 Бирского сельского участкового лесничества;

далее граница лесничества идет от точки №1 до точки №1 участка № 2940 по границе квартала № 23 Мишкинского сельского участкового лесничества;

далее граница лесничества идет от точки №1 до точки №1 участка № 2941 по границе квартала № 118 Мишкинского сельского участкового лесничества;

далее граница лесничества идет от точки №1 до точки №1 участка № 2942 по границе квартала № 35 Бураевского сельского участкового лесничества;

далее граница лесничества идет от точки №1 до точки №1 участка № 2943 по границе квартала № 42 Мишкинского сельского участкового лесничества;

далее граница лесничества идет от точки №1 до точки №1 участка № 2944 по границе квартала № 41 Мишкинского сельского участкового лесничества;

далее граница лесничества идет от точки №1 до точки №1 участка № 2945 по границе квартала № 74 Бирского сельского участкового лесничества;

далее граница лесничества идет от точки №1 до точки №1 участка № 2946 по границе квартала № 35 Бирского сельского участкового лесничества;

далее граница лесничества идет от точки №1 до точки №1 участка № 2947 по границе квартала № 43 Бураевского сельского участкового лесничества;

далее граница лесничества идет от точки №1 до точки №1 участка № 2948 по границе квартала № 48 Мишкинского сельского участкового лесничества;

далее граница лесничества идет от точки №1 до точки №1 участка № 2949 по границе квартала № 106 Мишкинского сельского участкового лесничества;

далее граница лесничества идет от точки №1 до точки №1 участка № 2950 по границе квартала № 30 Бураевского сельского участкового лесничества;

далее граница лесничества идет от точки №1 до точки №1 участка № 2951 по границе квартала № 126 Мишкинского сельского участкового лесничества;

далее граница лесничества идет от точки №1 до точки №1 участка № 2952 по границе квартала № 80 Мишкинского сельского участкового лесничества;

далее граница лесничества идет от точки №1 до точки №1 участка № 2953 по границе квартала № 51 Мишкинского сельского участкового лесничества;

далее граница лесничества идет от точки №1 до точки №1 участка № 2954 по границе квартала № 74 Мишкинского сельского участкового лесничества;

далее граница лесничества идет от точки №1 до точки №1 участка № 2955 по границе квартала № 16 Бирского сельского участкового лесничества;

далее граница лесничества идет от точки №1 до точки №1 участка № 2956 по границе квартала № 124 Мишкинского сельского участкового лесничества;

далее граница лесничества идет от точки №1 до точки №1 участка № 2957 по границе квартала № 103 Мишкинского сельского участкового лесничества;

далее граница лесничества идет от точки №1 до точки №1 участка № 2958 по границе квартала № 28 Бураевского сельского участкового лесничества;

далее граница лесничества идет от точки №1 до точки №1 участка № 2959 по границе квартала № 8 Мишкинского сельского участкового лесничества;

далее граница лесничества идет от точки №1 до точки №1 участка № 2960 по границе квартала № 73 Мишкинского сельского участкового лесничества;

далее граница лесничества идет от точки №1 до точки №1 участка № 2961 по границе квартала № 118 Мишкинского сельского участкового лесничества;

далее граница лесничества идет от точки №1 до точки №1 участка № 2962 по границе квартала № 26 Мишкинского сельского участкового лесничества;

далее граница лесничества идет от точки №1 до точки №1 участка № 2963 по границе квартала № 99 Мишкинского сельского участкового лесничества;

далее граница лесничества идет от точки №1 до точки №1 участка № 2964 по границе квартала № 13 Бураевского сельского участкового лесничества;

далее граница лесничества идет от точки №1 до точки №1 участка № 2965 по границе квартала № 132 Мишкинского сельского участкового лесничества;

далее граница лесничества идет от точки №1 до точки №1 участка № 2966 по границе квартала № 11 Бураевского сельского участкового лесничества;

далее граница лесничества идет от точки №1 до точки №1 участка № 2967 по границе квартала № 83 Мишкинского сельского участкового лесничества;

далее граница лесничества идет от точки №1 до точки №1 участка № 2968 по границе квартала № 45 Бирского сельского участкового лесничества;

далее граница лесничества идет от точки №1 до точки №1 участка № 2969 по границе квартала № 45 Мишкинского сельского участкового лесничества;

далее граница лесничества идет от точки №1 до точки №1 участка № 2970 по границе квартала № 16 Бураевского сельского участкового лесничества;

далее граница лесничества идет от точки №1 до точки №1 участка № 2971 по границе квартала № 35 Бирского сельского участкового лесничества;

далее граница лесничества идет от точки №1 до точки №1 участка № 2972 по границе квартала № 8 Бураевского сельского участкового лесничества;

далее граница лесничества идет от точки №1 до точки №1 участка № 2973 по границе квартала № 53 Бирского сельского участкового лесничества;

далее граница лесничества идет от точки №1 до точки №1 участка № 2974 по границе квартала № 117 Мишкинского сельского участкового лесничества;

далее граница лесничества идет от точки №1 до точки №1 участка № 2975 по границе квартала № 83 Мишкинского сельского участкового лесничества;

далее граница лесничества идет от точки №1 до точки №1 участка № 2976 по границе квартала № 14 Бураевского сельского участкового лесничества;

далее граница лесничества идет от точки №1 до точки №1 участка № 2977 по границе квартала № 63 Бирского сельского участкового лесничества;

далее граница лесничества идет от точки №1 до точки №1 участка № 2978 по границе квартала № 31 Бирского сельского участкового лесничества;

далее граница лесничества идет от точки №1 до точки №1 участка № 2979 по границе квартала № 59 Бирского сельского участкового лесничества;

далее граница лесничества идет от точки №1 до точки №1 участка № 2980 по границе квартала № 104 Мишкинского сельского участкового лесничества;

далее граница лесничества идет от точки №1 до точки №1 участка № 2981 по границе квартала № 78 Мишкинского сельского участкового лесничества;

далее граница лесничества идет от точки №1 до точки №1 участка № 2982 по границе квартала № 143 Мишкинского сельского участкового лесничества;

далее граница лесничества идет от точки №1 до точки №1 участка № 2983 по границе квартала № 26 Бирского сельского участкового лесничества;

далее граница лесничества идет от точки №1 до точки №1 участка № 2984 по границе квартала № 30 Бирского сельского участкового лесничества;

далее граница лесничества идет от точки №1 до точки №1 участка № 2985 по границе квартала № 88 Бураевского сельского участкового лесничества;

далее граница лесничества идет от точки №1 до точки №1 участка № 2986 по границе квартала № 9 Бураевского сельского участкового лесничества;

далее граница лесничества идет от точки №1 до точки №1 участка № 2987 по границе квартала № 44 Бураевского сельского участкового лесничества;

далее граница лесничества идет от точки №1 до точки №1 участка № 2988 по границе квартала № 65 Бирского сельского участкового лесничества;

далее граница лесничества идет от точки №1 до точки №1 участка № 2989 по границе квартала № 109 Мишкинского сельского участкового лесничества;

далее граница лесничества идет от точки №1 до точки №1 участка № 2990 по границе квартала № 50 Бураевского сельского участкового лесничества;

далее граница лесничества идет от точки №1 до точки №1 участка № 2991 по границе квартала № 140 Мишкинского сельского участкового лесничества;

далее граница лесничества идет от точки №1 до точки №1 участка № 2992 по границе квартала № 110 Мишкинского сельского участкового лесничества;

далее граница лесничества идет от точки №1 до точки №1 участка № 2993 по границе квартала № 41 Мишкинского сельского участкового лесничества;

далее граница лесничества идет от точки №1 до точки №1 участка № 2994 по границе квартала № 57 Бирского сельского участкового лесничества;

далее граница лесничества идет от точки №1 до точки №1 участка № 2995 по границе квартала № 57 Бирского сельского участкового лесничества;

далее граница лесничества идет от точки №1 до точки №1 участка № 2996 по границе квартала № 19 Мишкинского сельского участкового лесничества;

далее граница лесничества идет от точки №1 до точки №1 участка № 2997 по границе квартала № 104 Мишкинского сельского участкового лесничества;

далее граница лесничества идет от точки №1 до точки №1 участка № 2998 по границе квартала № 128 Мишкинского сельского участкового лесничества;

далее граница лесничества идет от точки №1 до точки №1 участка № 2999 по границе квартала № 13 Бураевского сельского участкового лесничества;

далее граница лесничества идет от точки №1 до точки №1 участка № 3000 по границе квартала № 68 Бураевского сельского участкового лесничества;

далее граница лесничества идет от точки №1 до точки №1 участка № 3001 по границе квартала № 31 Бураевского сельского участкового лесничества;

далее граница лесничества идет от точки №1 до точки №1 участка № 3002 по границе квартала № 142 Мишкинского сельского участкового лесничества;

далее граница лесничества идет от точки №1 до точки №1 участка № 3003 по границе квартала № 81 Бураевского сельского участкового лесничества;

далее граница лесничества идет от точки №1 до точки №1 участка № 3004 по границе квартала № 137 Мишкинского сельского участкового лесничества;

далее граница лесничества идет от точки №1 до точки №1 участка № 3005 по границе квартала № 53 Мишкинского сельского участкового лесничества;

далее граница лесничества идет от точки №1 до точки №1 участка № 3006 по границе квартала № 126 Мишкинского сельского участкового лесничества;

далее граница лесничества идет от точки №1 до точки №1 участка № 3007 по границе квартала № 63 Бирского сельского участкового лесничества;

далее граница лесничества идет от точки №1 до точки №1 участка № 3008 по границе квартала № 24 Бирского сельского участкового лесничества;

далее граница лесничества идет от точки №1 до точки №1 участка № 3009 по границе квартала № 57 Бирского сельского участкового лесничества;

далее граница лесничества идет от точки №1 до точки №1 участка № 3010 по границе квартала № 12 Бураевского сельского участкового лесничества;

далее граница лесничества идет от точки №1 до точки №1 участка № 3011 по границе квартала № 124 Мишкинского сельского участкового лесничества;

далее граница лесничества идет от точки №1 до точки №1 участка № 3012 по границе квартала № 38 Бирского сельского участкового лесничества;

далее граница лесничества идет от точки №1 до точки №1 участка № 3013 по границе квартала № 19 Бирского сельского участкового лесничества;

далее граница лесничества идет от точки №1 до точки №1 участка № 3014 по границе квартала № 74 Бирского сельского участкового лесничества;

далее граница лесничества идет от точки №1 до точки №1 участка № 3015 по границе квартала № 31 Бураевского сельского участкового лесничества;

далее граница лесничества идет от точки №1 до точки №1 участка № 3016 по границе квартала № 147 Мишкинского сельского участкового лесничества;

далее граница лесничества идет от точки №1 до точки №1 участка № 3017 по границе квартала № 43 Бураевского сельского участкового лесничества;

далее граница лесничества идет от точки №1 до точки №1 участка № 3018 по границе квартала № 51 Бирского сельского участкового лесничества;

далее граница лесничества идет от точки №1 до точки №1 участка № 3019 по границе квартала № 41 Мишкинского сельского участкового лесничества;

далее граница лесничества идет от точки №1 до точки №1 участка № 3020 по границе квартала № 41 Мишкинского сельского участкового лесничества;

далее граница лесничества идет от точки №1 до точки №1 участка № 3021 по границе квартала № 143 Мишкинского сельского участкового лесничества;

далее граница лесничества идет от точки №1 до точки №1 участка № 3022 по границе квартала № 145 Мишкинского сельского участкового лесничества;

далее граница лесничества идет от точки №1 до точки №1 участка № 3023 по границе квартала № 99 Мишкинского сельского участкового лесничества;

далее граница лесничества идет от точки №1 до точки №1 участка № 3024 по границе квартала № 55 Бураевского сельского участкового лесничества;

далее граница лесничества идет от точки №1 до точки №1 участка № 3025 по границе квартала № 3 Бураевского сельского участкового лесничества;

далее граница лесничества идет от точки №1 до точки №1 участка № 3026 по границе квартала № 53 Мишкинского сельского участкового лесничества;

далее граница лесничества идет от точки №1 до точки №1 участка № 3027 по границе квартала № 112 Мишкинского сельского участкового лесничества;

далее граница лесничества идет от точки №1 до точки №1 участка № 3028 по границе квартала № 3 Бураевского сельского участкового лесничества;

далее граница лесничества идет от точки №1 до точки №1 участка № 3029 по границе квартала № 69 Бирского сельского участкового лесничества;

далее граница лесничества идет от точки №1 до точки №1 участка № 3030 по границе квартала № 28 Бирского сельского участкового лесничества;

далее граница лесничества идет от точки №1 до точки №1 участка № 3031 по границе квартала № 124 Мишкинского сельского участкового лесничества;

далее граница лесничества идет от точки №1 до точки №1 участка № 3032 по границе квартала № 87 Бураевского сельского участкового лесничества;

далее граница лесничества идет от точки №1 до точки №1 участка № 3033 по границе квартала № 74 Мишкинского сельского участкового лесничества;

далее граница лесничества идет от точки №1 до точки №1 участка № 3034 по границе квартала № 19 Мишкинского сельского участкового лесничества;

далее граница лесничества идет от точки №1 до точки №1 участка № 3035 по границе квартала № 65 Бирского сельского участкового лесничества;

далее граница лесничества идет от точки №1 до точки №1 участка № 3036 по границе квартала № 58 Мишкинского сельского участкового лесничества;

далее граница лесничества идет от точки №1 до точки №1 участка № 3037 по границе квартала № 137 Мишкинского сельского участкового лесничества;

далее граница лесничества идет от точки №1 до точки №1 участка № 3038 по границе квартала № 74 Бирского сельского участкового лесничества;

далее граница лесничества идет от точки №1 до точки №1 участка № 3039 по границе квартала № 5 Бирского сельского участкового лесничества;

далее граница лесничества идет от точки №1 до точки №1 участка № 3040 по границе квартала № 56 Бирского сельского участкового лесничества;

далее граница лесничества идет от точки №1 до точки №1 участка № 3041 по границе квартала № 147 Мишкинского сельского участкового лесничества;

далее граница лесничества идет от точки №1 до точки №1 участка № 3042 по границе квартала № 124 Мишкинского сельского участкового лесничества;

далее граница лесничества идет от точки №1 до точки №1 участка № 3043 по границе квартала № 40 Бураевского сельского участкового лесничества;

далее граница лесничества идет от точки №1 до точки №1 участка № 3044 по границе квартала № 19 Бураевского сельского участкового лесничества;

далее граница лесничества идет от точки №1 до точки №1 участка № 3045 по границе квартала № 16 Бирского сельского участкового лесничества;

далее граница лесничества идет от точки №1 до точки №1 участка № 3046 по границе квартала № 43 Бирского сельского участкового лесничества;

далее граница лесничества идет от точки №1 до точки №1 участка № 3047 по границе квартала № 43 Бирского сельского участкового лесничества;

далее граница лесничества идет от точки №13 до точки №13 участка № 3047 по границе квартала № 43 Бирского сельского участкового лесничества;

далее граница лесничества идет от точки №1 до точки №1 участка № 3048 по границе квартала № 32 Бураевского сельского участкового лесничества;

далее граница лесничества идет от точки №1 до точки №1 участка № 3049 по границе квартала № 120 Мишкинского сельского участкового лесничества;

далее граница лесничества идет от точки №1 до точки №1 участка № 3050 по границе квартала № 134 Мишкинского сельского участкового лесничества;

далее граница лесничества идет от точки №1 до точки №1 участка № 3051 по границе квартала № 37 Мишкинского сельского участкового лесничества;

далее граница лесничества идет от точки №1 до точки №1 участка № 3052 по границе квартала № 26 Бирского сельского участкового лесничества;

далее граница лесничества идет от точки №1 до точки №1 участка № 3053 по границе квартала № 105 Мишкинского сельского участкового лесничества;

далее граница лесничества идет от точки №1 до точки №1 участка № 3054 по границе квартала № 113 Мишкинского сельского участкового лесничества;

далее граница лесничества идет от точки №1 до точки №1 участка № 3055 по границе квартала № 113 Мишкинского сельского участкового лесничества;

далее граница лесничества идет от точки №1 до точки №1 участка № 3056 по границе квартала № 74 Мишкинского сельского участкового лесничества;

далее граница лесничества идет от точки №1 до точки №1 участка № 3057 по границе квартала № 51 Бирского сельского участкового лесничества;

далее граница лесничества идет от точки №1 до точки №1 участка № 3058 по границе квартала № 130 Мишкинского сельского участкового лесничества;

далее граница лесничества идет от точки №1 до точки №1 участка № 3059 по границе квартала № 23 Мишкинского сельского участкового лесничества;

далее граница лесничества идет от точки №1 до точки №1 участка № 3060 по границе квартала № 13 Бирского сельского участкового лесничества;

далее граница лесничества идет от точки №1 до точки №1 участка № 3061 по границе квартала № 110 Мишкинского сельского участкового лесничества;

далее граница лесничества идет от точки №1 до точки №1 участка № 3062 по границе квартала № 138 Мишкинского сельского участкового лесничества;

далее граница лесничества идет от точки №1 до точки №1 участка № 3063 по границе квартала № 39 Бураевского сельского участкового лесничества;

далее граница лесничества идет от точки №1 до точки №1 участка № 3064 по границе квартала № 30 Мишкинского сельского участкового лесничества;

далее граница лесничества идет от точки №1 до точки №1 участка № 3065 по границе квартала № 81 Мишкинского сельского участкового лесничества;

далее граница лесничества идет от точки №1 до точки №1 участка № 3066 по границе квартала № 54 Мишкинского сельского участкового лесничества;

далее граница лесничества идет от точки №1 до точки №1 участка № 3067 по границе квартала № 126 Мишкинского сельского участкового лесничества;

далее граница лесничества идет от точки №1 до точки №1 участка № 3068 по границе квартала № 19 Бураевского сельского участкового лесничества;

далее граница лесничества идет от точки №1 до точки №1 участка № 3069 по границе квартала № 2 Мишкинского сельского участкового лесничества;

далее граница лесничества идет от точки №1 до точки №1 участка № 3070 по границе квартала № 140 Мишкинского сельского участкового лесничества;

далее граница лесничества идет от точки №1 до точки №1 участка № 3071 по границе квартала № 45 Бирского сельского участкового лесничества;

далее граница лесничества идет от точки №1 до точки №1 участка № 3072 по границе квартала № 11 Мишкинского сельского участкового лесничества;

далее граница лесничества идет от точки №1 до точки №1 участка № 3073 по границе квартала № 31 Бураевского сельского участкового лесничества;

далее граница лесничества идет от точки №1 до точки №1 участка № 3074 по границе квартала № 55 Бураевского сельского участкового лесничества;

далее граница лесничества идет от точки №1 до точки №1 участка № 3075 по границе квартала № 32 Бураевского сельского участкового лесничества;

далее граница лесничества идет от точки №1 до точки №1 участка № 3076 по границе квартала № 72 Бирского сельского участкового лесничества;

далее граница лесничества идет от точки №1 до точки №1 участка № 3077 по границе квартала № 23 Бирского сельского участкового лесничества;

далее граница лесничества идет от точки №1 до точки №1 участка № 3078 по границе квартала № 100 Мишкинского сельского участкового лесничества;

далее граница лесничества идет от точки №1 до точки №1 участка № 3079 по границе квартала № 32 Мишкинского сельского участкового лесничества;

далее граница лесничества идет от точки №1 до точки №1 участка № 3080 по границе квартала № 69 Бирского сельского участкового лесничества;

далее граница лесничества идет от точки №1 до точки №1 участка № 3081 по границе квартала № 2 Мишкинского сельского участкового лесничества;

далее граница лесничества идет от точки №1 до точки №1 участка № 3082 по границе квартала № 30 Мишкинского сельского участкового лесничества;

далее граница лесничества идет от точки №1 до точки №1 участка № 3083 по границе квартала № 41 Бураевского сельского участкового лесничества;

далее граница лесничества идет от точки №1 до точки №1 участка № 3084 по границе квартала № 38 Бураевского сельского участкового лесничества;

далее граница лесничества идет от точки №1 до точки №1 участка № 3085 по границе квартала № 26 Мишкинского сельского участкового лесничества;

далее граница лесничества идет от точки №1 до точки №1 участка № 3086 по границе квартала № 65 Бирского сельского участкового лесничества;

далее граница лесничества идет от точки №1 до точки №1 участка № 3087 по границе квартала № 105 Мишкинского сельского участкового лесничества;

далее граница лесничества идет от точки №1 до точки №1 участка № 3088 по границе квартала № 75 Бирского сельского участкового лесничества;

далее граница лесничества идет от точки №1 до точки №1 участка № 3089 по границе квартала № 2 Мишкинского сельского участкового лесничества;

далее граница лесничества идет от точки №1 до точки №1 участка № 3090 по границе квартала № 71 Бирского сельского участкового лесничества;

далее граница лесничества идет от точки №1 до точки №1 участка № 3091 по границе квартала № 87 Бураевского сельского участкового лесничества;

далее граница лесничества идет от точки №1 до точки №1 участка № 3092 по границе квартала № 26 Мишкинского сельского участкового лесничества;

далее граница лесничества идет от точки №1 до точки №1 участка № 3093 по границе квартала № 101 Мишкинского сельского участкового лесничества;

далее граница лесничества идет от точки №1 до точки №1 участка № 3094 по границе квартала № 24 Бирского сельского участкового лесничества;

далее граница лесничества идет от точки №1 до точки №1 участка № 3095 по границе квартала № 81 Мишкинского сельского участкового лесничества;

далее граница лесничества идет от точки №1 до точки №1 участка № 3096 по границе квартала № 23 Мишкинского сельского участкового лесничества;

далее граница лесничества идет от точки №1 до точки №1 участка № 3097 по границе квартала № 45 Мишкинского сельского участкового лесничества;

далее граница лесничества идет от точки №1 до точки №1 участка № 3098 по границе квартала № 140 Мишкинского сельского участкового лесничества;

далее граница лесничества идет от точки №1 до точки №1 участка № 3099 по границе квартала № 28 Бураевского сельского участкового лесничества;

далее граница лесничества идет от точки №1 до точки №1 участка № 3100 по границе квартала № 148 Мишкинского сельского участкового лесничества;

далее граница лесничества идет от точки №1 до точки №1 участка № 3101 по границе квартала № 132 Мишкинского сельского участкового лесничества;

далее граница лесничества идет от точки №1 до точки №1 участка № 3102 по границе квартала № 127 Мишкинского сельского участкового лесничества;

далее граница лесничества идет от точки №1 до точки №1 участка № 3103 по границе квартала № 41 Бураевского сельского участкового лесничества;

далее граница лесничества идет от точки №1 до точки №1 участка № 3104 по границе квартала № 23 Бирского сельского участкового лесничества;

далее граница лесничества идет от точки №1 до точки №1 участка № 3105 по границе квартала № 124 Мишкинского сельского участкового лесничества;

далее граница лесничества идет от точки №1 до точки №1 участка № 3106 по границе квартала № 43 Бураевского сельского участкового лесничества;

далее граница лесничества идет от точки №1 до точки №1 участка № 3107 по границе квартала № 27 Мишкинского сельского участкового лесничества;

далее граница лесничества идет от точки №1 до точки №1 участка № 3108 по границе квартала № 114 Мишкинского сельского участкового лесничества;

далее граница лесничества идет от точки №1 до точки №1 участка № 3109 по границе квартала № 73 Мишкинского сельского участкового лесничества;

далее граница лесничества идет от точки №1 до точки №1 участка № 3110 по границе квартала № 108 Мишкинского сельского участкового лесничества;

далее граница лесничества идет от точки №1 до точки №1 участка № 3111 по границе квартала № 23 Бирского сельского участкового лесничества;

далее граница лесничества идет от точки №1 до точки №1 участка № 3112 по границе квартала № 125 Мишкинского сельского участкового лесничества;

далее граница лесничества идет от точки №1 до точки №1 участка № 3113 по границе квартала № 69 Бураевского сельского участкового лесничества;

далее граница лесничества идет от точки №1 до точки №1 участка № 3114 по границе квартала № 46 Мишкинского сельского участкового лесничества;

далее граница лесничества идет от точки №1 до точки №1 участка № 3115 по границе квартала № 46 Бирского сельского участкового лесничества;

далее граница лесничества идет от точки №1 до точки №1 участка № 3116 по границе квартала № 45 Мишкинского сельского участкового лесничества;

далее граница лесничества идет от точки №1 до точки №1 участка № 3117 по границе квартала № 126 Мишкинского сельского участкового лесничества;

далее граница лесничества идет от точки №1 до точки №1 участка № 3118 по границе квартала № 8 Мишкинского сельского участкового лесничества;

далее граница лесничества идет от точки №1 до точки №1 участка № 3119 по границе квартала № 127 Мишкинского сельского участкового лесничества;

далее граница лесничества идет от точки №1 до точки №1 участка № 3120 по границе квартала № 2 Бураевского сельского участкового лесничества;

далее граница лесничества идет от точки №1 до точки №1 участка № 3121 по границе квартала № 125 Мишкинского сельского участкового лесничества;

далее граница лесничества идет от точки №17 до точки №17 участка № 3121 по границе квартала № 125 Мишкинского сельского участкового лесничества;

далее граница лесничества идет от точки №1 до точки №1 участка № 3122 по границе квартала № 8 Мишкинского сельского участкового лесничества;

далее граница лесничества идет от точки №1 до точки №1 участка № 3123 по границе квартала № 85 Мишкинского сельского участкового лесничества;

далее граница лесничества идет от точки №1 до точки №1 участка № 3124 по границе квартала № 33 Бирского сельского участкового лесничества;

далее граница лесничества идет от точки №1 до точки №1 участка № 3125 по границе квартала № 43 Бирского сельского участкового лесничества;

далее граница лесничества идет от точки №1 до точки №1 участка № 3126 по границе квартала № 122 Мишкинского сельского участкового лесничества;

далее граница лесничества идет от точки №1 до точки №1 участка № 3127 по границе квартала № 101 Мишкинского сельского участкового лесничества;

далее граница лесничества идет от точки №1 до точки №1 участка № 3128 по границе квартала № 123 Мишкинского сельского участкового лесничества;

далее граница лесничества идет от точки №1 до точки №1 участка № 3129 по границе квартала № 126 Мишкинского сельского участкового лесничества;

далее граница лесничества идет от точки №1 до точки №1 участка № 3130 по границе квартала № 62 Бирского сельского участкового лесничества;

далее граница лесничества идет от точки №1 до точки №1 участка № 3131 по границе квартала № 30 Бураевского сельского участкового лесничества;

далее граница лесничества идет от точки №1 до точки №1 участка № 3132 по границе квартала № 16 Бураевского сельского участкового лесничества;

далее граница лесничества идет от точки №1 до точки №1 участка № 3133 по границе квартала № 86 Мишкинского сельского участкового лесничества;

далее граница лесничества идет от точки №1 до точки №1 участка № 3134 по границе квартала № 23 Мишкинского сельского участкового лесничества;

далее граница лесничества идет от точки №1 до точки №1 участка № 3135 по границе квартала № 40 Бураевского сельского участкового лесничества;

далее граница лесничества идет от точки №1 до точки №1 участка № 3136 по границе квартала № 126 Мишкинского сельского участкового лесничества;

далее граница лесничества идет от точки №1 до точки №1 участка № 3137 по границе квартала № 88 Бураевского сельского участкового лесничества;

далее граница лесничества идет от точки №1 до точки №1 участка № 3138 по границе квартала № 146 Мишкинского сельского участкового лесничества;

далее граница лесничества идет от точки №1 до точки №1 участка № 3139 по границе квартала № 27 Бирского сельского участкового лесничества;

далее граница лесничества идет от точки №1 до точки №1 участка № 3140 по границе квартала № 8 Бураевского сельского участкового лесничества;

далее граница лесничества идет от точки №1 до точки №1 участка № 3141 по границе квартала № 139 Мишкинского сельского участкового лесничества;

далее граница лесничества идет от точки №1 до точки №1 участка № 3142 по границе квартала № 144 Мишкинского сельского участкового лесничества;

далее граница лесничества идет от точки №1 до точки №1 участка № 3143 по границе квартала № 70 Мишкинского сельского участкового лесничества;

далее граница лесничества идет от точки №1 до точки №1 участка № 3144 по границе квартала № 8 Мишкинского сельского участкового лесничества;

далее граница лесничества идет от точки №1 до точки №1 участка № 3145 по границе квартала № 8 Бураевского сельского участкового лесничества;

далее граница лесничества идет от точки №1 до точки №1 участка № 3146 по границе квартала № 45 Мишкинского сельского участкового лесничества;

далее граница лесничества идет от точки №1 до точки №1 участка № 3147 по границе квартала № 131 Мишкинского сельского участкового лесничества;

далее граница лесничества идет от точки №1 до точки №1 участка № 3148 по границе квартала № 7 Бураевского сельского участкового лесничества;

далее граница лесничества идет от точки №1 до точки №1 участка № 3149 по границе квартала № 106 Мишкинского сельского участкового лесничества;

далее граница лесничества идет от точки №1 до точки №1 участка № 3150 по границе квартала № 101 Мишкинского сельского участкового лесничества;

далее граница лесничества идет от точки №1 до точки №1 участка № 3151 по границе квартала № 130 Мишкинского сельского участкового лесничества;

далее граница лесничества идет от точки №1 до точки №1 участка № 3152 по границе квартала № 39 Мишкинского сельского участкового лесничества;

далее граница лесничества идет от точки №1 до точки №1 участка № 3153 по границе квартала № 145 Мишкинского сельского участкового лесничества;

далее граница лесничества идет от точки №1 до точки №1 участка № 3154 по границе квартала № 36 Бирского сельского участкового лесничества;

далее граница лесничества идет от точки №1 до точки №1 участка № 3155 по границе квартала № 31 Мишкинского сельского участкового лесничества;

далее граница лесничества идет от точки №1 до точки №1 участка № 3156 по границе квартала № 119 Мишкинского сельского участкового лесничества;

далее граница лесничества идет от точки №1 до точки №1 участка № 3157 по границе квартала № 45 Мишкинского сельского участкового лесничества;

далее граница лесничества идет от точки №1 до точки №1 участка № 3158 по границе квартала № 12 Бураевского сельского участкового лесничества;

далее граница лесничества идет от точки №1 до точки №1 участка № 3159 по границе квартала № 110 Мишкинского сельского участкового лесничества;

далее граница лесничества идет от точки №1 до точки №1 участка № 3160 по границе квартала № 19 Мишкинского сельского участкового лесничества;

далее граница лесничества идет от точки №1 до точки №1 участка № 3161 по границе квартала № 19 Мишкинского сельского участкового лесничества;

далее граница лесничества идет от точки №1 до точки №1 участка № 3162 по границе квартала № 124 Мишкинского сельского участкового лесничества;

далее граница лесничества идет от точки №1 до точки №1 участка № 3163 по границе квартала № 14 Мишкинского сельского участкового лесничества;

далее граница лесничества идет от точки №1 до точки №1 участка № 3164 по границе квартала № 24 Бирского сельского участкового лесничества;

далее граница лесничества идет от точки №1 до точки №1 участка № 3165 по границе квартала № 13 Мишкинского сельского участкового лесничества;

далее граница лесничества идет от точки №1 до точки №1 участка № 3166 по границе квартала № 47 Бирского сельского участкового лесничества;

далее граница лесничества идет от точки №1 до точки №1 участка № 3167 по границе квартала № 20 Бирского сельского участкового лесничества;

далее граница лесничества идет от точки №1 до точки №1 участка № 3168 по границе квартала № 11 Бирского сельского участкового лесничества;

далее граница лесничества идет от точки №1 до точки №1 участка № 3169 по границе квартала № 141 Мишкинского сельского участкового лесничества;

далее граница лесничества идет от точки №1 до точки №1 участка № 3170 по границе квартала № 112 Мишкинского сельского участкового лесничества;

далее граница лесничества идет от точки №1 до точки №1 участка № 3171 по границе квартала № 102 Мишкинского сельского участкового лесничества;

далее граница лесничества идет от точки №1 до точки №1 участка № 3172 по границе квартала № 27 Бирского сельского участкового лесничества;

далее граница лесничества идет от точки №1 до точки №1 участка № 3173 по границе квартала № 63 Бирского сельского участкового лесничества;

далее граница лесничества идет от точки №1 до точки №1 участка № 3174 по границе квартала № 110 Мишкинского сельского участкового лесничества;

далее граница лесничества идет от точки №1 до точки №1 участка № 3175 по границе квартала № 52 Бирского сельского участкового лесничества;

далее граница лесничества идет от точки №1 до точки №1 участка № 3176 по границе квартала № 128 Мишкинского сельского участкового лесничества;

далее граница лесничества идет от точки №1 до точки №1 участка № 3177 по границе квартала № 22 Мишкинского сельского участкового лесничества;

далее граница лесничества идет от точки №1 до точки №1 участка № 3178 по границе квартала № 31 Бирского сельского участкового лесничества;

далее граница лесничества идет от точки №1 до точки №1 участка № 3179 по границе квартала № 90 Мишкинского сельского участкового лесничества;

далее граница лесничества идет от точки №1 до точки №1 участка № 3180 по границе квартала № 54 Мишкинского сельского участкового лесничества;

далее граница лесничества идет от точки №1 до точки №1 участка № 3181 по границе квартала № 49 Бураевского сельского участкового лесничества;

далее граница лесничества идет от точки №1 до точки №1 участка № 3182 по границе квартала № 16 Бураевского сельского участкового лесничества;

далее граница лесничества идет от точки №1 до точки №1 участка № 3183 по границе квартала № 49 Мишкинского сельского участкового лесничества;

далее граница лесничества идет от точки №1 до точки №1 участка № 3184 по границе квартала № 125 Мишкинского сельского участкового лесничества;

далее граница лесничества идет от точки №1 до точки №1 участка № 3185 по границе квартала № 113 Мишкинского сельского участкового лесничества;

далее граница лесничества идет от точки №1 до точки №1 участка № 3186 по границе квартала № 49 Бураевского сельского участкового лесничества;

далее граница лесничества идет от точки №1 до точки №1 участка № 3187 по границе квартала № 19 Бирского сельского участкового лесничества;

далее граница лесничества идет от точки №1 до точки №1 участка № 3188 по границе квартала № 30 Бирского сельского участкового лесничества;

далее граница лесничества идет от точки №1 до точки №1 участка № 3189 по границе квартала № 11 Бураевского сельского участкового лесничества;

далее граница лесничества идет от точки №1 до точки №1 участка № 3190 по границе квартала № 21 Бирского сельского участкового лесничества;

далее граница лесничества идет от точки №1 до точки №1 участка № 3191 по границе квартала № 54 Мишкинского сельского участкового лесничества;

далее граница лесничества идет от точки №1 до точки №1 участка № 3192 по границе квартала № 141 Мишкинского сельского участкового лесничества;

далее граница лесничества идет от точки №1 до точки №1 участка № 3193 по границе квартала № 130 Мишкинского сельского участкового лесничества;

далее граница лесничества идет от точки №1 до точки №1 участка № 3194 по границе квартала № 19 Мишкинского сельского участкового лесничества;

далее граница лесничества идет от точки №1 до точки №1 участка № 3195 по границе квартала № 67 Бураевского сельского участкового лесничества;

далее граница лесничества идет от точки №1 до точки №1 участка № 3196 по границе квартала № 28 Бирского сельского участкового лесничества;

далее граница лесничества идет от точки №1 до точки №1 участка № 3197 по границе квартала № 8 Бураевского сельского участкового лесничества;

далее граница лесничества идет от точки №1 до точки №1 участка № 3198 по границе квартала № 13 Бураевского сельского участкового лесничества;

далее граница лесничества идет от точки №1 до точки №1 участка № 3199 по границе квартала № 93 Мишкинского сельского участкового лесничества;

далее граница лесничества идет от точки №1 до точки №1 участка № 3200 по границе квартала № 129 Мишкинского сельского участкового лесничества;

далее граница лесничества идет от точки №1 до точки №1 участка № 3201 по границе квартала № 34 Мишкинского сельского участкового лесничества;

далее граница лесничества идет от точки №1 до точки №1 участка № 3202 по границе квартала № 69 Бураевского сельского участкового лесничества;

далее граница лесничества идет от точки №1 до точки №1 участка № 3203 по границе квартала № 29 Мишкинского сельского участкового лесничества;

далее граница лесничества идет от точки №1 до точки №1 участка № 3204 по границе квартала № 28 Бирского сельского участкового лесничества;

далее граница лесничества идет от точки №1 до точки №1 участка № 3205 по границе квартала № 58 Бирского сельского участкового лесничества;

далее граница лесничества идет от точки №1 до точки №1 участка № 3206 по границе квартала № 24 Бирского сельского участкового лесничества;

далее граница лесничества идет от точки №1 до точки №1 участка № 3207 по границе квартала № 43 Бирского сельского участкового лесничества;

далее граница лесничества идет от точки №1 до точки №1 участка № 3208 по границе квартала № 33 Мишкинского сельского участкового лесничества;

далее граница лесничества идет от точки №1 до точки №1 участка № 3209 по границе квартала № 132 Мишкинского сельского участкового лесничества;

далее граница лесничества идет от точки №1 до точки №1 участка № 3210 по границе квартала № 44 Бураевского сельского участкового лесничества;

далее граница лесничества идет от точки №1 до точки №1 участка № 3211 по границе квартала № 11 Бирского сельского участкового лесничества;

далее граница лесничества идет от точки №1 до точки №1 участка № 3212 по границе квартала № 75 Бирского сельского участкового лесничества;

далее граница лесничества идет от точки №1 до точки №1 участка № 3213 по границе квартала № 78 Мишкинского сельского участкового лесничества;

далее граница лесничества идет от точки №1 до точки №1 участка № 3214 по границе квартала № 1 Бураевского сельского участкового лесничества;

далее граница лесничества идет от точки №1 до точки №1 участка № 3215 по границе квартала № 40 Мишкинского сельского участкового лесничества;

далее граница лесничества идет от точки №1 до точки №1 участка № 3216 по границе квартала № 23 Мишкинского сельского участкового лесничества;

далее граница лесничества идет от точки №1 до точки №1 участка № 3217 по границе квартала № 47 Мишкинского сельского участкового лесничества;

далее граница лесничества идет от точки №1 до точки №1 участка № 3218 по границе квартала № 31 Мишкинского сельского участкового лесничества;

далее граница лесничества идет от точки №1 до точки №1 участка № 3219 по границе квартала № 48 Бирского сельского участкового лесничества;

далее граница лесничества идет от точки №1 до точки №1 участка № 3220 по границе квартала № 11 Бирского сельского участкового лесничества;

далее граница лесничества идет от точки №1 до точки №1 участка № 3221 по границе квартала № 23 Бирского сельского участкового лесничества;

далее граница лесничества идет от точки №1 до точки №1 участка № 3222 по границе квартала № 140 Мишкинского сельского участкового лесничества;

далее граница лесничества идет от точки №1 до точки №1 участка № 3223 по границе квартала № 146 Мишкинского сельского участкового лесничества;

далее граница лесничества идет от точки №1 до точки №1 участка № 3224 по границе квартала № 148 Мишкинского сельского участкового лесничества;

далее граница лесничества идет от точки №1 до точки №1 участка № 3225 по границе квартала № 129 Мишкинского сельского участкового лесничества;

далее граница лесничества идет от точки №1 до точки №1 участка № 3226 по границе квартала № 64 Бирского сельского участкового лесничества;

далее граница лесничества идет от точки №1 до точки №1 участка № 3227 по границе квартала № 20 Бураевского сельского участкового лесничества;

далее граница лесничества идет от точки №1 до точки №1 участка № 3228 по границе квартала № 27 Бирского сельского участкового лесничества;

далее граница лесничества идет от точки №1 до точки №1 участка № 3229 по границе квартала № 63 Бирского сельского участкового лесничества;

далее граница лесничества идет от точки №1 до точки №1 участка № 3230 по границе квартала № 125 Мишкинского сельского участкового лесничества;

далее граница лесничества идет от точки №1 до точки №1 участка № 3231 по границе квартала № 75 Мишкинского сельского участкового лесничества;

далее граница лесничества идет от точки №1 до точки №1 участка № 3232 по границе квартала № 135 Мишкинского сельского участкового лесничества;

далее граница лесничества идет от точки №1 до точки №1 участка № 3233 по границе квартала № 84 Бураевского сельского участкового лесничества;

далее граница лесничества идет от точки №1 до точки №1 участка № 3234 по границе квартала № 11 Бураевского сельского участкового лесничества;

далее граница лесничества идет от точки №1 до точки №1 участка № 3235 по границе квартала № 126 Мишкинского сельского участкового лесничества;

далее граница лесничества идет от точки №1 до точки №1 участка № 3236 по границе квартала № 38 Бураевского сельского участкового лесничества;

далее граница лесничества идет от точки №1 до точки №1 участка № 3237 по границе квартала № 103 Мишкинского сельского участкового лесничества;

далее граница лесничества идет от точки №1 до точки №1 участка № 3238 по границе квартала № 1 Мишкинского сельского участкового лесничества;

далее граница лесничества идет от точки №1 до точки №1 участка № 3239 по границе квартала № 137 Мишкинского сельского участкового лесничества;

далее граница лесничества идет от точки №1 до точки №1 участка № 3240 по границе квартала № 39 Бураевского сельского участкового лесничества;

далее граница лесничества идет от точки №1 до точки №1 участка № 3241 по границе квартала № 45 Бирского сельского участкового лесничества;

далее граница лесничества идет от точки №1 до точки №1 участка № 3242 по границе квартала № 51 Бирского сельского участкового лесничества;

далее граница лесничества идет от точки №1 до точки №1 участка № 3243 по границе квартала № 46 Бирского сельского участкового лесничества;

далее граница лесничества идет от точки №1 до точки №1 участка № 3244 по границе квартала № 23 Бирского сельского участкового лесничества;

далее граница лесничества идет от точки №1 до точки №1 участка № 3245 по границе квартала № 59 Бирского сельского участкового лесничества;

далее граница лесничества идет от точки №1 до точки №1 участка № 3246 по границе квартала № 70 Мишкинского сельского участкового лесничества;

далее граница лесничества идет от точки №1 до точки №1 участка № 3247 по границе квартала № 96 Мишкинского сельского участкового лесничества;

далее граница лесничества идет от точки №1 до точки №1 участка № 3248 по границе квартала № 46 Бирского сельского участкового лесничества;

далее граница лесничества идет от точки №1 до точки №1 участка № 3249 по границе квартала № 84 Мишкинского сельского участкового лесничества;

далее граница лесничества идет от точки №1 до точки №1 участка № 3250 по границе квартала № 82 Бураевского сельского участкового лесничества;

далее граница лесничества идет от точки №1 до точки №1 участка № 3251 по границе квартала № 26 Бирского сельского участкового лесничества;

далее граница лесничества идет от точки №1 до точки №1 участка № 3252 по границе квартала № 48 Бураевского сельского участкового лесничества;

далее граница лесничества идет от точки №1 до точки №1 участка № 3253 по границе квартала № 124 Мишкинского сельского участкового лесничества;

далее граница лесничества идет от точки №1 до точки №1 участка № 3254 по границе квартала № 63 Бирского сельского участкового лесничества;

далее граница лесничества идет от точки №1 до точки №1 участка № 3255 по границе квартала № 59 Мишкинского сельского участкового лесничества;

далее граница лесничества идет от точки №1 до точки №1 участка № 3256 по границе квартала № 140 Мишкинского сельского участкового лесничества;

далее граница лесничества идет от точки №1 до точки №1 участка № 3257 по границе квартала № 115 Мишкинского сельского участкового лесничества;

далее граница лесничества идет от точки №1 до точки №1 участка № 3258 по границе квартала № 53 Мишкинского сельского участкового лесничества;

далее граница лесничества идет от точки №1 до точки №1 участка № 3259 по границе квартала № 45 Бирского сельского участкового лесничества;

далее граница лесничества идет от точки №1 до точки №1 участка № 3260 по границе квартала № 16 Бураевского сельского участкового лесничества;

далее граница лесничества идет от точки №1 до точки №1 участка № 3261 по границе квартала № 140 Мишкинского сельского участкового лесничества;

далее граница лесничества идет от точки №1 до точки №1 участка № 3262 по границе квартала № 137 Мишкинского сельского участкового лесничества;

далее граница лесничества идет от точки №1 до точки №1 участка № 3263 по границе квартала № 35 Бирского сельского участкового лесничества;

далее граница лесничества идет от точки №1 до точки №1 участка № 3264 по границе квартала № 108 Мишкинского сельского участкового лесничества;

далее граница лесничества идет от точки №1 до точки №1 участка № 3265 по границе квартала № 73 Мишкинского сельского участкового лесничества;

далее граница лесничества идет от точки №1 до точки №1 участка № 3266 по границе квартала № 89 Мишкинского сельского участкового лесничества;

далее граница лесничества идет от точки №1 до точки №1 участка № 3267 по границе квартала № 146 Мишкинского сельского участкового лесничества;

далее граница лесничества идет от точки №1 до точки №1 участка № 3268 по границе квартала № 41 Мишкинского сельского участкового лесничества;

далее граница лесничества идет от точки №1 до точки №1 участка № 3269 по границе квартала № 133 Мишкинского сельского участкового лесничества;

далее граница лесничества идет от точки №1 до точки №1 участка № 3270 по границе квартала № 95 Мишкинского сельского участкового лесничества;

далее граница лесничества идет от точки №1 до точки №1 участка № 3271 по границе квартала № 34 Мишкинского сельского участкового лесничества;

далее граница лесничества идет от точки №1 до точки №1 участка № 3272 по границе квартала № 8 Мишкинского сельского участкового лесничества;

далее граница лесничества идет от точки №1 до точки №1 участка № 3273 по границе квартала № 60 Бирского сельского участкового лесничества;

далее граница лесничества идет от точки №1 до точки №1 участка № 3274 по границе квартала № 32 Мишкинского сельского участкового лесничества;

далее граница лесничества идет от точки №1 до точки №1 участка № 3275 по границе квартала № 14 Бураевского сельского участкового лесничества;

далее граница лесничества идет от точки №1 до точки №1 участка № 3276 по границе квартала № 141 Мишкинского сельского участкового лесничества;

далее граница лесничества идет от точки №1 до точки №1 участка № 3277 по границе квартала № 74 Бирского сельского участкового лесничества;

далее граница лесничества идет от точки №1 до точки №1 участка № 3278 по границе квартала № 46 Мишкинского сельского участкового лесничества;

далее граница лесничества идет от точки №1 до точки №1 участка № 3279 по границе квартала № 20 Бураевского сельского участкового лесничества;

далее граница лесничества идет от точки №1 до точки №1 участка № 3280 по границе квартала № 122 Мишкинского сельского участкового лесничества;

далее граница лесничества идет от точки №1 до точки №1 участка № 3281 по границе квартала № 124 Мишкинского сельского участкового лесничества;

далее граница лесничества идет от точки №1 до точки №1 участка № 3282 по границе квартала № 108 Мишкинского сельского участкового лесничества;

далее граница лесничества идет от точки №1 до точки №1 участка № 3283 по границе квартала № 125 Мишкинского сельского участкового лесничества;

далее граница лесничества идет от точки №1 до точки №1 участка № 3284 по границе квартала № 65 Бураевского сельского участкового лесничества;

далее граница лесничества идет от точки №1 до точки №1 участка № 3285 по границе квартала № 64 Бирского сельского участкового лесничества;

далее граница лесничества идет от точки №1 до точки №1 участка № 3286 по границе квартала № 4 Бураевского сельского участкового лесничества;

далее граница лесничества идет от точки №1 до точки №1 участка № 3287 по границе квартала № 46 Мишкинского сельского участкового лесничества;

далее граница лесничества идет от точки №1 до точки №1 участка № 3288 по границе квартала № 13 Бураевского сельского участкового лесничества;

далее граница лесничества идет от точки №1 до точки №1 участка № 3289 по границе квартала № 75 Бураевского сельского участкового лесничества;

далее граница лесничества идет от точки №1 до точки №1 участка № 3290 по границе квартала № 104 Мишкинского сельского участкового лесничества;

далее граница лесничества идет от точки №1 до точки №1 участка № 3291 по границе квартала № 124 Мишкинского сельского участкового лесничества;

далее граница лесничества идет от точки №1 до точки №1 участка № 3292 по границе квартала № 126 Мишкинского сельского участкового лесничества;

далее граница лесничества идет от точки №1 до точки №1 участка № 3293 по границе квартала № 126 Мишкинского сельского участкового лесничества;

далее граница лесничества идет от точки №1 до точки №1 участка № 3294 по границе квартала № 118 Мишкинского сельского участкового лесничества;

далее граница лесничества идет от точки №1 до точки №1 участка № 3295 по границе квартала № 17 Бураевского сельского участкового лесничества;

далее граница лесничества идет от точки №1 до точки №1 участка № 3296 по границе квартала № 63 Бураевского сельского участкового лесничества;

далее граница лесничества идет от точки №1 до точки №1 участка № 3297 по границе квартала № 10 Бирского сельского участкового лесничества;

далее граница лесничества идет от точки №1 до точки №1 участка № 3298 по границе квартала № 2 Бирского сельского участкового лесничества;

далее граница лесничества идет от точки №1 до точки №1 участка № 3299 по границе квартала № 28 Бураевского сельского участкового лесничества;

далее граница лесничества идет от точки №1 до точки №1 участка № 3300 по границе квартала № 138 Мишкинского сельского участкового лесничества;

далее граница лесничества идет от точки №1 до точки №1 участка № 3301 по границе квартала № 21 Мишкинского сельского участкового лесничества;

далее граница лесничества идет от точки №1 до точки №1 участка № 3302 по границе квартала № 126 Мишкинского сельского участкового лесничества;

далее граница лесничества идет от точки №1 до точки №1 участка № 3303 по границе квартала № 124 Мишкинского сельского участкового лесничества;

далее граница лесничества идет от точки №1 до точки №1 участка № 3304 по границе квартала № 125 Мишкинского сельского участкового лесничества;

далее граница лесничества идет от точки №1 до точки №1 участка № 3305 по границе квартала № 44 Бураевского сельского участкового лесничества;

далее граница лесничества идет от точки №1 до точки №1 участка № 3306 по границе квартала № 83 Мишкинского сельского участкового лесничества;

далее граница лесничества идет от точки №1 до точки №1 участка № 3307 по границе квартала № 36 Бирского сельского участкового лесничества;

далее граница лесничества идет от точки №1 до точки №1 участка № 3308 по границе кварталов № 26,24 Бирского сельского участкового лесничества;

далее граница лесничества идет от точки №1 до точки №1 участка № 3309 по границе квартала № 43 Бирского сельского участкового лесничества;

далее граница лесничества идет от точки №1 до точки №1 участка № 3310 по границе квартала № 145 Мишкинского сельского участкового лесничества;

далее граница лесничества идет от точки №1 до точки №1 участка № 3311 по границе квартала № 33 Мишкинского сельского участкового лесничества;

далее граница лесничества идет от точки №1 до точки №1 участка № 3312 по границе квартала № 11 Бураевского сельского участкового лесничества;

далее граница лесничества идет от точки №1 до точки №1 участка № 3313 по границе квартала № 83 Мишкинского сельского участкового лесничества;

далее граница лесничества идет от точки №1 до точки №1 участка № 3314 по границе квартала № 124 Мишкинского сельского участкового лесничества;

далее граница лесничества идет от точки №1 до точки №1 участка № 3315 по границе квартала № 57 Бирского сельского участкового лесничества;

далее граница лесничества идет от точки №1 до точки №1 участка № 3316 по границе квартала № 46 Бирского сельского участкового лесничества;

далее граница лесничества идет от точки №1 до точки №1 участка № 3317 по границе квартала № 67 Бирского сельского участкового лесничества;

далее граница лесничества идет от точки №1 до точки №1 участка № 3318 по границе квартала № 63 Бирского сельского участкового лесничества;

далее граница лесничества идет от точки №1 до точки №1 участка № 3319 по границе квартала № 13 Бураевского сельского участкового лесничества;

далее граница лесничества идет от точки №1 до точки №1 участка № 3320 по границе квартала № 100 Мишкинского сельского участкового лесничества;

далее граница лесничества идет от точки №1 до точки №1 участка № 3321 по границе квартала № 142 Мишкинского сельского участкового лесничества;

далее граница лесничества идет от точки №1 до точки №1 участка № 3322 по границе квартала № 62 Бураевского сельского участкового лесничества;

далее граница лесничества идет от точки №1 до точки №1 участка № 3323 по границе квартала № 106 Мишкинского сельского участкового лесничества;

далее граница лесничества идет от точки №1 до точки №1 участка № 3324 по границе квартала № 12 Бураевского сельского участкового лесничества;

далее граница лесничества идет от точки №1 до точки №1 участка № 3325 по границе квартала № 67 Бураевского сельского участкового лесничества;

далее граница лесничества идет от точки №1 до точки №1 участка № 3326 по границе квартала № 125 Мишкинского сельского участкового лесничества;

далее граница лесничества идет от точки №1 до точки №1 участка № 3327 по границе квартала № 18 Мишкинского сельского участкового лесничества;

далее граница лесничества идет от точки №1 до точки №1 участка № 3328 по границе квартала № 144 Мишкинского сельского участкового лесничества;

далее граница лесничества идет от точки №1 до точки №1 участка № 3329 по границе квартала № 59 Бирского сельского участкового лесничества;

далее граница лесничества идет от точки №1 до точки №1 участка № 3330 по границе квартала № 123 Мишкинского сельского участкового лесничества;

далее граница лесничества идет от точки №1 до точки №1 участка № 3331 по границе квартала № 129 Мишкинского сельского участкового лесничества;

далее граница лесничества идет от точки №1 до точки №1 участка № 3332 по границе квартала № 142 Мишкинского сельского участкового лесничества;

далее граница лесничества идет от точки №1 до точки №1 участка № 3333 по границе квартала № 106 Мишкинского сельского участкового лесничества;

далее граница лесничества идет от точки №1 до точки №1 участка № 3334 по границе квартала № 83 Мишкинского сельского участкового лесничества;

далее граница лесничества идет от точки №1 до точки №1 участка № 3335 по границе квартала № 72 Бирского сельского участкового лесничества;

далее граница лесничества идет от точки №1 до точки №1 участка № 3336 по границе квартала № 87 Бураевского сельского участкового лесничества;

далее граница лесничества идет от точки №1 до точки №1 участка № 3337 по границе квартала № 32 Бураевского сельского участкового лесничества;

далее граница лесничества идет от точки №1 до точки №1 участка № 3338 по границе квартала № 35 Бураевского сельского участкового лесничества;

далее граница лесничества идет от точки №1 до точки №1 участка № 3339 по границе квартала № 51 Мишкинского сельского участкового лесничества;

далее граница лесничества идет от точки №1 до точки №1 участка № 3340 по границе квартала № 106 Мишкинского сельского участкового лесничества;

далее граница лесничества идет от точки №1 до точки №1 участка № 3341 по границе квартала № 108 Мишкинского сельского участкового лесничества;

далее граница лесничества идет от точки №1 до точки №1 участка № 3342 по границе квартала № 45 Мишкинского сельского участкового лесничества;

далее граница лесничества идет от точки №1 до точки №1 участка № 3343 по границе квартала № 55 Бураевского сельского участкового лесничества;

далее граница лесничества идет от точки №1 до точки №1 участка № 3344 по границе квартала № 16 Бураевского сельского участкового лесничества;

далее граница лесничества идет от точки №1 до точки №1 участка № 3345 по границе квартала № 54 Бирского сельского участкового лесничества;

далее граница лесничества идет от точки №1 до точки №1 участка № 3346 по границе квартала № 13 Бураевского сельского участкового лесничества;

далее граница лесничества идет от точки №1 до точки №1 участка № 3347 по границе квартала № 32 Мишкинского сельского участкового лесничества;

далее граница лесничества идет от точки №1 до точки №1 участка № 3348 по границе квартала № 137 Мишкинского сельского участкового лесничества;

далее граница лесничества идет от точки №1 до точки №1 участка № 3349 по границе квартала № 24 Бирского сельского участкового лесничества;

далее граница лесничества идет от точки №1 до точки №1 участка № 3350 по границе квартала № 76 Бирского сельского участкового лесничества;

далее граница лесничества идет от точки №1 до точки №1 участка № 3351 по границе квартала № 114 Мишкинского сельского участкового лесничества;

далее граница лесничества идет от точки №1 до точки №1 участка № 3352 по границе квартала № 96 Мишкинского сельского участкового лесничества;

далее граница лесничества идет от точки №1 до точки №1 участка № 3353 по границе квартала № 21 Мишкинского сельского участкового лесничества;

далее граница лесничества идет от точки №1 до точки №1 участка № 3354 по границе квартала № 7 Бураевского сельского участкового лесничества;

далее граница лесничества идет от точки №1 до точки №1 участка № 3355 по границе квартала № 107 Мишкинского сельского участкового лесничества;

далее граница лесничества идет от точки №1 до точки №1 участка № 3356 по границе квартала № 1 Бураевского сельского участкового лесничества;

далее граница лесничества идет от точки №1 до точки №1 участка № 3357 по границе квартала № 132 Мишкинского сельского участкового лесничества;

далее граница лесничества идет от точки №1 до точки №1 участка № 3358 по границе квартала № 78 Мишкинского сельского участкового лесничества;

далее граница лесничества идет от точки №1 до точки №1 участка № 3359 по границе квартала № 31 Бирского сельского участкового лесничества;

далее граница лесничества идет от точки №1 до точки №1 участка № 3360 по границе квартала № 85 Бураевского сельского участкового лесничества;

далее граница лесничества идет от точки №1 до точки №1 участка № 3361 по границе квартала № 33 Бирского сельского участкового лесничества;

далее граница лесничества идет от точки №1 до точки №1 участка № 3362 по границе квартала № 132 Мишкинского сельского участкового лесничества;

далее граница лесничества идет от точки №1 до точки №1 участка № 3363 по границе квартала № 4 Бураевского сельского участкового лесничества;

далее граница лесничества идет от точки №1 до точки №1 участка № 3364 по границе квартала № 42 Бураевского сельского участкового лесничества;

далее граница лесничества идет от точки №1 до точки №1 участка № 3365 по границе квартала № 87 Бураевского сельского участкового лесничества;

далее граница лесничества идет от точки №1 до точки №1 участка № 3366 по границе квартала № 91 Мишкинского сельского участкового лесничества;

далее граница лесничества идет от точки №1 до точки №1 участка № 3367 по границе квартала № 3 Бураевского сельского участкового лесничества;

далее граница лесничества идет от точки №1 до точки №1 участка № 3368 по границе квартала № 134 Мишкинского сельского участкового лесничества;

далее граница лесничества идет от точки №1 до точки №1 участка № 3369 по границе квартала № 14 Бураевского сельского участкового лесничества;

далее граница лесничества идет от точки №1 до точки №1 участка № 3370 по границе квартала № 129 Мишкинского сельского участкового лесничества;

далее граница лесничества идет от точки №1 до точки №1 участка № 3371 по границе квартала № 135 Мишкинского сельского участкового лесничества;

далее граница лесничества идет от точки №1 до точки №1 участка № 3372 по границе квартала № 23 Бирского сельского участкового лесничества;

далее граница лесничества идет от точки №1 до точки №1 участка № 3373 по границе квартала № 74 Бирского сельского участкового лесничества;

далее граница лесничества идет от точки №1 до точки №1 участка № 3374 по границе квартала № 126 Мишкинского сельского участкового лесничества;

далее граница лесничества идет от точки №1 до точки №1 участка № 3375 по границе квартала № 6 Мишкинского сельского участкового лесничества;

далее граница лесничества идет от точки №1 до точки №1 участка № 3376 по границе квартала № 46 Мишкинского сельского участкового лесничества;

далее граница лесничества идет от точки №1 до точки №1 участка № 3377 по границе квартала № 144 Мишкинского сельского участкового лесничества;

далее граница лесничества идет от точки №1 до точки №1 участка № 3378 по границе квартала № 76 Мишкинского сельского участкового лесничества;

далее граница лесничества идет от точки №1 до точки №1 участка № 3379 по границе квартала № 133 Мишкинского сельского участкового лесничества;

далее граница лесничества идет от точки №1 до точки №1 участка № 3380 по границе квартала № 55 Бирского сельского участкового лесничества;

далее граница лесничества идет от точки №1 до точки №1 участка № 3381 по границе квартала № 19 Бураевского сельского участкового лесничества;

далее граница лесничества идет от точки №1 до точки №1 участка № 3382 по границе квартала № 61 Бирского сельского участкового лесничества;

далее граница лесничества идет от точки №1 до точки №1 участка № 3383 по границе квартала № 28 Бирского сельского участкового лесничества;

далее граница лесничества идет от точки №1 до точки №1 участка № 3384 по границе квартала № 73 Мишкинского сельского участкового лесничества;

далее граница лесничества идет от точки №1 до точки №1 участка № 3385 по границе квартала № 135 Мишкинского сельского участкового лесничества;

далее граница лесничества идет от точки №1 до точки №1 участка № 3386 по границе квартала № 7 Мишкинского сельского участкового лесничества;

далее граница лесничества идет от точки №1 до точки №1 участка № 3387 по границе квартала № 28 Бирского сельского участкового лесничества;

далее граница лесничества идет от точки №1 до точки №1 участка № 3388 по границе квартала № 63 Бураевского сельского участкового лесничества;

далее граница лесничества идет от точки №1 до точки №1 участка № 3389 по границе квартала № 111 Мишкинского сельского участкового лесничества;

далее граница лесничества идет от точки №1 до точки №1 участка № 3390 по границе квартала № 23 Бирского сельского участкового лесничества;

далее граница лесничества идет от точки №1 до точки №1 участка № 3391 по границе квартала № 31 Бирского сельского участкового лесничества;

далее граница лесничества идет от точки №1 до точки №1 участка № 3392 по границе квартала № 55 Бураевского сельского участкового лесничества;

далее граница лесничества идет от точки №1 до точки №1 участка № 3393 по границе квартала № 2 Бураевского сельского участкового лесничества;

далее граница лесничества идет от точки №1 до точки №1 участка № 3394 по границе квартала № 87 Бураевского сельского участкового лесничества;

далее граница лесничества идет от точки №1 до точки №1 участка № 3395 по границе квартала № 126 Мишкинского сельского участкового лесничества;

далее граница лесничества идет от точки №1 до точки №1 участка № 3396 по границе квартала № 107 Мишкинского сельского участкового лесничества;

далее граница лесничества идет от точки №1 до точки №1 участка № 3397 по границе квартала № 45 Бирского сельского участкового лесничества;

далее граница лесничества идет от точки №1 до точки №1 участка № 3398 по границе квартала № 67 Бураевского сельского участкового лесничества;

далее граница лесничества идет от точки №1 до точки №1 участка № 3399 по границе квартала № 46 Бирского сельского участкового лесничества;

далее граница лесничества идет от точки №1 до точки №1 участка № 3400 по границе квартала № 7 Бураевского сельского участкового лесничества;

далее граница лесничества идет от точки №1 до точки №1 участка № 3401 по границе квартала № 49 Мишкинского сельского участкового лесничества;

далее граница лесничества идет от точки №1 до точки №1 участка № 3402 по границе квартала № 69 Бураевского сельского участкового лесничества;

далее граница лесничества идет от точки №1 до точки №1 участка № 3403 по границе квартала № 83 Мишкинского сельского участкового лесничества;

далее граница лесничества идет от точки №1 до точки №1 участка № 3404 по границе квартала № 95 Мишкинского сельского участкового лесничества;

далее граница лесничества идет от точки №1 до точки №1 участка № 3405 по границе квартала № 1 Бураевского сельского участкового лесничества;

далее граница лесничества идет от точки №1 до точки №1 участка № 3406 по границе квартала № 7 Бирского сельского участкового лесничества;

далее граница лесничества идет от точки №1 до точки №1 участка № 3407 по границе квартала № 77 Бураевского сельского участкового лесничества;

далее граница лесничества идет от точки №1 до точки №1 участка № 3408 по границе квартала № 117 Мишкинского сельского участкового лесничества;

далее граница лесничества идет от точки №1 до точки №1 участка № 3409 по границе квартала № 30 Бирского сельского участкового лесничества;

далее граница лесничества идет от точки №1 до точки №1 участка № 3410 по границе квартала № 35 Бирского сельского участкового лесничества;

далее граница лесничества идет от точки №1 до точки №1 участка № 3411 по границе квартала № 19 Бирского сельского участкового лесничества;

далее граница лесничества идет от точки №1 до точки №1 участка № 3412 по границе квартала № 26 Бирского сельского участкового лесничества;

далее граница лесничества идет от точки №1 до точки №1 участка № 3413 по границе квартала № 148 Мишкинского сельского участкового лесничества;

далее граница лесничества идет от точки №1 до точки №1 участка № 3414 по границе квартала № 70 Мишкинского сельского участкового лесничества;

далее граница лесничества идет от точки №1 до точки №1 участка № 3415 по границе квартала № 142 Мишкинского сельского участкового лесничества;

далее граница лесничества идет от точки №1 до точки №1 участка № 3416 по границе квартала № 17 Мишкинского сельского участкового лесничества;

далее граница лесничества идет от точки №1 до точки №1 участка № 3417 по границе квартала № 75 Мишкинского сельского участкового лесничества;

далее граница лесничества идет от точки №1 до точки №1 участка № 3418 по границе квартала № 38 Бирского сельского участкового лесничества;

далее граница лесничества идет от точки №1 до точки №1 участка № 3419 по границе квартала № 69 Бирского сельского участкового лесничества;

далее граница лесничества идет от точки №1 до точки №1 участка № 3420 по границе квартала № 59 Бирского сельского участкового лесничества;

далее граница лесничества идет от точки №1 до точки №1 участка № 3421 по границе квартала № 127 Мишкинского сельского участкового лесничества;

далее граница лесничества идет от точки №1 до точки №1 участка № 3422 по границе квартала № 76 Бирского сельского участкового лесничества;

далее граница лесничества идет от точки №1 до точки №1 участка № 3423 по границе квартала № 138 Мишкинского сельского участкового лесничества;

далее граница лесничества идет от точки №1 до точки №1 участка № 3424 по границе квартала № 43 Бураевского сельского участкового лесничества;

далее граница лесничества идет от точки №1 до точки №1 участка № 3425 по границе квартала № 69 Мишкинского сельского участкового лесничества;

далее граница лесничества идет от точки №1 до точки №1 участка № 3426 по границе квартала № 138 Мишкинского сельского участкового лесничества;

далее граница лесничества идет от точки №1 до точки №1 участка № 3427 по границе квартала № 43 Мишкинского сельского участкового лесничества;

далее граница лесничества идет от точки №1 до точки №1 участка № 3428 по границе квартала № 50 Бураевского сельского участкового лесничества;

далее граница лесничества идет от точки №1 до точки №1 участка № 3429 по границе квартала № 39 Бураевского сельского участкового лесничества;

далее граница лесничества идет от точки №1 до точки №1 участка № 3430 по границе квартала № 43 Бураевского сельского участкового лесничества;

далее граница лесничества идет от точки №1 до точки №1 участка № 3431 по границе квартала № 106 Мишкинского сельского участкового лесничества;

далее граница лесничества идет от точки №1 до точки №1 участка № 3432 по границе квартала № 43 Бураевского сельского участкового лесничества;

далее граница лесничества идет от точки №1 до точки №1 участка № 3433 по границе квартала № 8 Бураевского сельского участкового лесничества;

далее граница лесничества идет от точки №1 до точки №1 участка № 3434 по границе квартала № 5 Бирского сельского участкового лесничества;

далее граница лесничества идет от точки №1 до точки №1 участка № 3435 по границе квартала № 27 Бирского сельского участкового лесничества;

далее граница лесничества идет от точки №1 до точки №1 участка № 3436 по границе квартала № 141 Мишкинского сельского участкового лесничества;

далее граница лесничества идет от точки №1 до точки №1 участка № 3437 по границе квартала № 140 Мишкинского сельского участкового лесничества;

далее граница лесничества идет от точки №1 до точки №1 участка № 3438 по границе квартала № 27 Бирского сельского участкового лесничества;

далее граница лесничества идет от точки №1 до точки №1 участка № 3439 по границе квартала № 2 Мишкинского сельского участкового лесничества;

далее граница лесничества идет от точки №1 до точки №1 участка № 3440 по границе квартала № 1 Бураевского сельского участкового лесничества;

далее граница лесничества идет от точки №1 до точки №1 участка № 3441 по границе квартала № 124 Мишкинского сельского участкового лесничества;

далее граница лесничества идет от точки №1 до точки №1 участка № 3442 по границе квартала № 20 Бураевского сельского участкового лесничества;

далее граница лесничества идет от точки №1 до точки №1 участка № 3443 по границе квартала № 23 Бирского сельского участкового лесничества;

далее граница лесничества идет от точки №1 до точки №1 участка № 3444 по границе квартала № 129 Мишкинского сельского участкового лесничества;

далее граница лесничества идет от точки №1 до точки №1 участка № 3445 по границе квартала № 31 Бирского сельского участкового лесничества;

далее граница лесничества идет от точки №1 до точки №1 участка № 3446 по границе квартала № 127 Мишкинского сельского участкового лесничества;

далее граница лесничества идет от точки №1 до точки №1 участка № 3447 по границе квартала № 28 Мишкинского сельского участкового лесничества;

далее граница лесничества идет от точки №1 до точки №1 участка № 3448 по границе квартала № 21 Бирского сельского участкового лесничества;

далее граница лесничества идет от точки №1 до точки №1 участка № 3449 по границе квартала № 73 Мишкинского сельского участкового лесничества;

далее граница лесничества идет от точки №1 до точки №1 участка № 3450 по границе квартала № 32 Мишкинского сельского участкового лесничества;

далее граница лесничества идет от точки №1 до точки №1 участка № 3451 по границе квартала № 51 Мишкинского сельского участкового лесничества;

далее граница лесничества идет от точки №1 до точки №1 участка № 3452 по границе квартала № 129 Мишкинского сельского участкового лесничества;

далее граница лесничества идет от точки №1 до точки №1 участка № 3453 по границе квартала № 135 Мишкинского сельского участкового лесничества;

далее граница лесничества идет от точки №1 до точки №1 участка № 3454 по границе квартала № 129 Мишкинского сельского участкового лесничества;

далее граница лесничества идет от точки №1 до точки №1 участка № 3455 по границе квартала № 1 Бураевского сельского участкового лесничества;

далее граница лесничества идет от точки №1 до точки №1 участка № 3456 по границе квартала № 39 Бураевского сельского участкового лесничества;

далее граница лесничества идет от точки №1 до точки №1 участка № 3457 по границе квартала № 118 Мишкинского сельского участкового лесничества;

далее граница лесничества идет от точки №1 до точки №1 участка № 3458 по границе квартала № 78 Мишкинского сельского участкового лесничества;

далее граница лесничества идет от точки №1 до точки №1 участка № 3459 по границе квартала № 109 Мишкинского сельского участкового лесничества;

далее граница лесничества идет от точки №1 до точки №1 участка № 3460 по границе квартала № 138 Мишкинского сельского участкового лесничества;

далее граница лесничества идет от точки №1 до точки №1 участка № 3461 по границе квартала № 14 Мишкинского сельского участкового лесничества;

далее граница лесничества идет от точки №1 до точки №1 участка № 3462 по границе квартала № 46 Бирского сельского участкового лесничества;

далее граница лесничества идет от точки №1 до точки №1 участка № 3463 по границе квартала № 74 Бирского сельского участкового лесничества;

далее граница лесничества идет от точки №1 до точки №1 участка № 3464 по границе квартала № 104 Мишкинского сельского участкового лесничества;

далее граница лесничества идет от точки №1 до точки №1 участка № 3465 по границе квартала № 75 Бирского сельского участкового лесничества;

далее граница лесничества идет от точки №1 до точки №1 участка № 3466 по границе квартала № 101 Мишкинского сельского участкового лесничества;

далее граница лесничества идет от точки №1 до точки №1 участка № 3467 по границе квартала № 54 Бураевского сельского участкового лесничества;

далее граница лесничества идет от точки №1 до точки №1 участка № 3468 по границе квартала № 56 Бирского сельского участкового лесничества;

далее граница лесничества идет от точки №1 до точки №1 участка № 3469 по границе квартала № 81 Мишкинского сельского участкового лесничества;

далее граница лесничества идет от точки №1 до точки №1 участка № 3470 по границе квартала № 144 Мишкинского сельского участкового лесничества;

далее граница лесничества идет от точки №1 до точки №1 участка № 3471 по границе квартала № 104 Мишкинского сельского участкового лесничества;

далее граница лесничества идет от точки №1 до точки №1 участка № 3472 по границе квартала № 48 Мишкинского сельского участкового лесничества;

далее граница лесничества идет от точки №1 до точки №1 участка № 3473 по границе квартала № 4 Бураевского сельского участкового лесничества;

далее граница лесничества идет от точки №1 до точки №1 участка № 3474 по границе квартала № 83 Мишкинского сельского участкового лесничества;

далее граница лесничества идет от точки №1 до точки №1 участка № 3475 по границе квартала № 140 Мишкинского сельского участкового лесничества;

далее граница лесничества идет от точки №1 до точки №1 участка № 3476 по границе квартала № 86 Мишкинского сельского участкового лесничества;

далее граница лесничества идет от точки №1 до точки №1 участка № 3477 по границе квартала № 126 Мишкинского сельского участкового лесничества;

далее граница лесничества идет от точки №1 до точки №1 участка № 3478 по границе квартала № 23 Бирского сельского участкового лесничества;

далее граница лесничества идет от точки №1 до точки №1 участка № 3479 по границе квартала № 133 Мишкинского сельского участкового лесничества;

далее граница лесничества идет от точки №1 до точки №1 участка № 3480 по границе квартала № 146 Мишкинского сельского участкового лесничества;

далее граница лесничества идет от точки №1 до точки №1 участка № 3481 по границе квартала № 117 Мишкинского сельского участкового лесничества;

далее граница лесничества идет от точки №1 до точки №1 участка № 3482 по границе квартала № 146 Мишкинского сельского участкового лесничества;

далее граница лесничества идет от точки №1 до точки №1 участка № 3483 по границе квартала № 138 Мишкинского сельского участкового лесничества;

далее граница лесничества идет от точки №1 до точки №1 участка № 3484 по границе квартала № 135 Мишкинского сельского участкового лесничества;

далее граница лесничества идет от точки №1 до точки №1 участка № 3485 по границе квартала № 144 Мишкинского сельского участкового лесничества;

далее граница лесничества идет от точки №1 до точки №1 участка № 3486 по границе квартала № 145 Мишкинского сельского участкового лесничества;

далее граница лесничества идет от точки №1 до точки №1 участка № 3487 по границе квартала № 52 Бирского сельского участкового лесничества;

далее граница лесничества идет от точки №1 до точки №1 участка № 3488 по границе квартала № 131 Мишкинского сельского участкового лесничества;

далее граница лесничества идет от точки №1 до точки №1 участка № 3489 по границе квартала № 50 Бирского сельского участкового лесничества;

далее граница лесничества идет от точки №1 до точки №1 участка № 3490 по границе квартала № 39 Бураевского сельского участкового лесничества;

далее граница лесничества идет от точки №1 до точки №1 участка № 3491 по границе квартала № 64 Бирского сельского участкового лесничества;

далее граница лесничества идет от точки №1 до точки №1 участка № 3492 по границе квартала № 147 Мишкинского сельского участкового лесничества;

далее граница лесничества идет от точки №1 до точки №1 участка № 3493 по границе квартала № 126 Мишкинского сельского участкового лесничества;

далее граница лесничества идет от точки №1 до точки №1 участка № 3494 по границе квартала № 124 Мишкинского сельского участкового лесничества;

далее граница лесничества идет от точки №1 до точки №1 участка № 3495 по границе квартала № 68 Мишкинского сельского участкового лесничества;

далее граница лесничества идет от точки №1 до точки №1 участка № 3496 по границе квартала № 31 Бураевского сельского участкового лесничества;

далее граница лесничества идет от точки №1 до точки №1 участка № 3497 по границе квартала № 75 Мишкинского сельского участкового лесничества;

далее граница лесничества идет от точки №1 до точки №1 участка № 3498 по границе квартала № 126 Мишкинского сельского участкового лесничества;

далее граница лесничества идет от точки №1 до точки №1 участка № 3499 по границе квартала № 127 Мишкинского сельского участкового лесничества;

далее граница лесничества идет от точки №1 до точки №1 участка № 3500 по границе квартала № 127 Мишкинского сельского участкового лесничества;

далее граница лесничества идет от точки №1 до точки №1 участка № 3501 по границе квартала № 141 Мишкинского сельского участкового лесничества;

далее граница лесничества идет от точки №1 до точки №1 участка № 3502 по границе квартала № 36 Бирского сельского участкового лесничества;

далее граница лесничества идет от точки №1 до точки №1 участка № 3503 по границе квартала № 2 Бирского сельского участкового лесничества;

далее граница лесничества идет от точки №1 до точки №1 участка № 3504 по границе квартала № 135 Мишкинского сельского участкового лесничества;

далее граница лесничества идет от точки №1 до точки №1 участка № 3505 по границе квартала № 39 Бураевского сельского участкового лесничества;

далее граница лесничества идет от точки №1 до точки №1 участка № 3506 по границе квартала № 95 Мишкинского сельского участкового лесничества;

далее граница лесничества идет от точки №1 до точки №1 участка № 3507 по границе квартала № 85 Бураевского сельского участкового лесничества;

далее граница лесничества идет от точки №1 до точки №1 участка № 3508 по границе квартала № 2 Бураевского сельского участкового лесничества;

далее граница лесничества идет от точки №1 до точки №1 участка № 3509 по границе квартала № 63 Бураевского сельского участкового лесничества;

далее граница лесничества идет от точки №1 до точки №1 участка № 3510 по границе квартала № 43 Бураевского сельского участкового лесничества;

далее граница лесничества идет от точки №1 до точки №1 участка № 3511 по границе квартала № 43 Бирского сельского участкового лесничества;

далее граница лесничества идет от точки №1 до точки №1 участка № 3512 по границе квартала № 87 Бураевского сельского участкового лесничества;

далее граница лесничества идет от точки №1 до точки №1 участка № 3513 по границе квартала № 31 Мишкинского сельского участкового лесничества;

далее граница лесничества идет от точки №1 до точки №1 участка № 3514 по границе квартала № 7 Бураевского сельского участкового лесничества;

далее граница лесничества идет от точки №1 до точки №1 участка № 3515 по границе квартала № 122 Мишкинского сельского участкового лесничества;

далее граница лесничества идет от точки №1 до точки №1 участка № 3516 по границе квартала № 62 Бирского сельского участкового лесничества;

далее граница лесничества идет от точки №1 до точки №1 участка № 3517 по границе квартала № 133 Мишкинского сельского участкового лесничества;

далее граница лесничества идет от точки №1 до точки №1 участка № 3518 по границе квартала № 139 Мишкинского сельского участкового лесничества;

далее граница лесничества идет от точки №1 до точки №1 участка № 3519 по границе квартала № 139 Мишкинского сельского участкового лесничества;

далее граница лесничества идет от точки №1 до точки №1 участка № 3520 по границе квартала № 20 Бураевского сельского участкового лесничества;

далее граница лесничества идет от точки №1 до точки №1 участка № 3521 по границе квартала № 34 Мишкинского сельского участкового лесничества;

далее граница лесничества идет от точки №1 до точки №1 участка № 3522 по границе квартала № 6 Бураевского сельского участкового лесничества;

далее граница лесничества идет от точки №1 до точки №1 участка № 3523 по границе квартала № 79 Мишкинского сельского участкового лесничества;

далее граница лесничества идет от точки №1 до точки №1 участка № 3524 по границе квартала № 8 Бураевского сельского участкового лесничества;

далее граница лесничества идет от точки №1 до точки №1 участка № 3525 по границе квартала № 145 Мишкинского сельского участкового лесничества;

далее граница лесничества идет от точки №1 до точки №1 участка № 3526 по границе квартала № 38 Бураевского сельского участкового лесничества;

далее граница лесничества идет от точки №1 до точки №1 участка № 3527 по границе квартала № 109 Мишкинского сельского участкового лесничества;

далее граница лесничества идет от точки №1 до точки №1 участка № 3528 по границе квартала № 69 Мишкинского сельского участкового лесничества;

далее граница лесничества идет от точки №1 до точки №1 участка № 3529 по границе квартала № 137 Мишкинского сельского участкового лесничества;

далее граница лесничества идет от точки №1 до точки №1 участка № 3530 по границе квартала № 83 Мишкинского сельского участкового лесничества;

далее граница лесничества идет от точки №1 до точки №1 участка № 3531 по границе квартала № 37 Мишкинского сельского участкового лесничества;

далее граница лесничества идет от точки №1 до точки №1 участка № 3532 по границе квартала № 125 Мишкинского сельского участкового лесничества;

далее граница лесничества идет от точки №1 до точки №1 участка № 3533 по границе квартала № 45 Мишкинского сельского участкового лесничества;

далее граница лесничества идет от точки №1 до точки №1 участка № 3534 по границе квартала № 4 Бураевского сельского участкового лесничества;

далее граница лесничества идет от точки №1 до точки №1 участка № 3535 по границе квартала № 52 Бирского сельского участкового лесничества;

далее граница лесничества идет от точки №1 до точки №1 участка № 3536 по границе квартала № 106 Мишкинского сельского участкового лесничества;

далее граница лесничества идет от точки №1 до точки №1 участка № 3537 по границе квартала № 123 Мишкинского сельского участкового лесничества;

далее граница лесничества идет от точки №1 до точки №1 участка № 3538 по границе квартала № 41 Бураевского сельского участкового лесничества;

далее граница лесничества идет от точки №1 до точки №1 участка № 3539 по границе квартала № 124 Мишкинского сельского участкового лесничества;

далее граница лесничества идет от точки №1 до точки №1 участка № 3540 по границе квартала № 46 Бирского сельского участкового лесничества;

далее граница лесничества идет от точки №1 до точки №1 участка № 3541 по границе квартала № 57 Мишкинского сельского участкового лесничества;

далее граница лесничества идет от точки №1 до точки №1 участка № 3542 по границе квартала № 47 Бирского сельского участкового лесничества;

далее граница лесничества идет от точки №1 до точки №1 участка № 3543 по границе квартала № 14 Бураевского сельского участкового лесничества;

далее граница лесничества идет от точки №1 до точки №1 участка № 3544 по границе квартала № 61 Бирского сельского участкового лесничества;

далее граница лесничества идет от точки №1 до точки №1 участка № 3545 по границе квартала № 47 Мишкинского сельского участкового лесничества;

далее граница лесничества идет от точки №1 до точки №1 участка № 3546 по границе квартала № 113 Мишкинского сельского участкового лесничества;

далее граница лесничества идет от точки №1 до точки №1 участка № 3547 по границе квартала № 23 Мишкинского сельского участкового лесничества;

далее граница лесничества идет от точки №1 до точки №1 участка № 3548 по границе квартала № 38 Бирского сельского участкового лесничества;

далее граница лесничества идет от точки №1 до точки №1 участка № 3549 по границе квартала № 125 Мишкинского сельского участкового лесничества;

далее граница лесничества идет от точки №1 до точки №1 участка № 3550 по границе квартала № 72 Бирского сельского участкового лесничества;

далее граница лесничества идет от точки №1 до точки №1 участка № 3551 по границе квартала № 65 Бирского сельского участкового лесничества;

далее граница лесничества идет от точки №1 до точки №1 участка № 3552 по границе квартала № 116 Мишкинского сельского участкового лесничества;

далее граница лесничества идет от точки №1 до точки №1 участка № 3553 по границе квартала № 20 Бураевского сельского участкового лесничества;

далее граница лесничества идет от точки №1 до точки №1 участка № 3554 по границе квартала № 124 Мишкинского сельского участкового лесничества;

далее граница лесничества идет от точки №1 до точки №1 участка № 3555 по границе квартала № 29 Бирского сельского участкового лесничества;

далее граница лесничества идет от точки №1 до точки №1 участка № 3556 по границе квартала № 146 Мишкинского сельского участкового лесничества;

далее граница лесничества идет от точки №1 до точки №1 участка № 3557 по границе квартала № 106 Мишкинского сельского участкового лесничества;

далее граница лесничества идет от точки №1 до точки №1 участка № 3558 по границе квартала № 75 Мишкинского сельского участкового лесничества;

далее граница лесничества идет от точки №1 до точки №1 участка № 3559 по границе квартала № 67 Бураевского сельского участкового лесничества;

далее граница лесничества идет от точки №1 до точки №1 участка № 3560 по границе квартала № 55 Бураевского сельского участкового лесничества;

далее граница лесничества идет от точки №1 до точки №1 участка № 3561 по границе квартала № 22 Мишкинского сельского участкового лесничества;

далее граница лесничества идет от точки №1 до точки №1 участка № 3562 по границе квартала № 82 Бураевского сельского участкового лесничества;

далее граница лесничества идет от точки №1 до точки №1 участка № 3563 по границе квартала № 31 Бураевского сельского участкового лесничества;

далее граница лесничества идет от точки №15 до точки №15 участка № 3563 по границе квартала № 31 Бураевского сельского участкового лесничества;

далее граница лесничества идет от точки №1 до точки №1 участка № 3564 по границе квартала № 142 Мишкинского сельского участкового лесничества;

далее граница лесничества идет от точки №1 до точки №1 участка № 3565 по границе квартала № 48 Бураевского сельского участкового лесничества;

далее граница лесничества идет от точки №1 до точки №1 участка № 3566 по границе квартала № 124 Мишкинского сельского участкового лесничества;

далее граница лесничества идет от точки №1 до точки №1 участка № 3567 по границе квартала № 44 Мишкинского сельского участкового лесничества;

далее граница лесничества идет от точки №1 до точки №1 участка № 3568 по границе квартала № 129 Мишкинского сельского участкового лесничества;

далее граница лесничества идет от точки №1 до точки №1 участка № 3569 по границе квартала № 85 Мишкинского сельского участкового лесничества;

далее граница лесничества идет от точки №1 до точки №1 участка № 3570 по границе квартала № 108 Мишкинского сельского участкового лесничества;

далее граница лесничества идет от точки №1 до точки №1 участка № 3571 по границе квартала № 13 Бураевского сельского участкового лесничества;

далее граница лесничества идет от точки №1 до точки №1 участка № 3572 по границе квартала № 47 Бирского сельского участкового лесничества;

далее граница лесничества идет от точки №1 до точки №1 участка № 3573 по границе квартала № 65 Бирского сельского участкового лесничества;

далее граница лесничества идет от точки №1 до точки №1 участка № 3574 по границе квартала № 148 Мишкинского сельского участкового лесничества;

далее граница лесничества идет от точки №1 до точки №1 участка № 3575 по границе квартала № 17 Бирского сельского участкового лесничества;

далее граница лесничества идет от точки №1 до точки №1 участка № 3576 по границе квартала № 79 Мишкинского сельского участкового лесничества;

далее граница лесничества идет от точки №1 до точки №1 участка № 3577 по границе квартала № 21 Мишкинского сельского участкового лесничества;

далее граница лесничества идет от точки №1 до точки №1 участка № 3578 по границе квартала № 108 Мишкинского сельского участкового лесничества;

далее граница лесничества идет от точки №1 до точки №1 участка № 3579 по границе квартала № 29 Бирского сельского участкового лесничества;

далее граница лесничества идет от точки №1 до точки №1 участка № 3580 по границе квартала № 131 Мишкинского сельского участкового лесничества;

далее граница лесничества идет от точки №1 до точки №1 участка № 3581 по границе квартала № 138 Мишкинского сельского участкового лесничества;

далее граница лесничества идет от точки №1 до точки №1 участка № 3582 по границе квартала № 124 Мишкинского сельского участкового лесничества;

далее граница лесничества идет от точки №1 до точки №1 участка № 3583 по границе квартала № 106 Мишкинского сельского участкового лесничества;

далее граница лесничества идет от точки №1 до точки №1 участка № 3584 по границе квартала № 130 Мишкинского сельского участкового лесничества;

далее граница лесничества идет от точки №1 до точки №1 участка № 3585 по границе квартала № 81 Мишкинского сельского участкового лесничества;

далее граница лесничества идет от точки №1 до точки №1 участка № 3586 по границе квартала № 132 Мишкинского сельского участкового лесничества;

далее граница лесничества идет от точки №1 до точки №1 участка № 3587 по границе квартала № 48 Мишкинского сельского участкового лесничества;

далее граница лесничества идет от точки №1 до точки №1 участка № 3588 по границе квартала № 106 Мишкинского сельского участкового лесничества;

далее граница лесничества идет от точки №1 до точки №1 участка № 3589 по границе квартала № 43 Бураевского сельского участкового лесничества;

далее граница лесничества идет от точки №1 до точки №1 участка № 3590 по границе квартала № 16 Бураевского сельского участкового лесничества;

далее граница лесничества идет от точки №1 до точки №1 участка № 3591 по границе квартала № 112 Мишкинского сельского участкового лесничества;

далее граница лесничества идет от точки №1 до точки №1 участка № 3592 по границе квартала № 118 Мишкинского сельского участкового лесничества;

далее граница лесничества идет от точки №1 до точки №1 участка № 3593 по границе квартала № 87 Бураевского сельского участкового лесничества;

далее граница лесничества идет от точки №1 до точки №1 участка № 3594 по границе квартала № 26 Мишкинского сельского участкового лесничества;

далее граница лесничества идет от точки №1 до точки №1 участка № 3595 по границе квартала № 144 Мишкинского сельского участкового лесничества;

далее граница лесничества идет от точки №1 до точки №1 участка № 3596 по границе квартала № 139 Мишкинского сельского участкового лесничества;

далее граница лесничества идет от точки №1 до точки №1 участка № 3597 по границе квартала № 3 Бураевского сельского участкового лесничества;

далее граница лесничества идет от точки №1 до точки №1 участка № 3598 по границе квартала № 48 Мишкинского сельского участкового лесничества;

далее граница лесничества идет от точки №1 до точки №1 участка № 3599 по границе квартала № 126 Мишкинского сельского участкового лесничества;

далее граница лесничества идет от точки №1 до точки №1 участка № 3600 по границе квартала № 99 Мишкинского сельского участкового лесничества;

далее граница лесничества идет от точки №1 до точки №1 участка № 3601 по границе квартала № 73 Бирского сельского участкового лесничества;

далее граница лесничества идет от точки №1 до точки №1 участка № 3602 по границе квартала № 41 Мишкинского сельского участкового лесничества;

далее граница лесничества идет от точки №1 до точки №1 участка № 3603 по границе квартала № 128 Мишкинского сельского участкового лесничества;

далее граница лесничества идет от точки №1 до точки №1 участка № 3604 по границе квартала № 107 Мишкинского сельского участкового лесничества;

далее граница лесничества идет от точки №1 до точки №1 участка № 3605 по границе квартала № 140 Мишкинского сельского участкового лесничества;

далее граница лесничества идет от точки №1 до точки №1 участка № 3606 по границе квартала № 144 Мишкинского сельского участкового лесничества;

далее граница лесничества идет от точки №1 до точки №1 участка № 3607 по границе квартала № 46 Мишкинского сельского участкового лесничества;

далее граница лесничества идет от точки №1 до точки №1 участка № 3608 по границе квартала № 113 Мишкинского сельского участкового лесничества;

далее граница лесничества идет от точки №1 до точки №1 участка № 3609 по границе квартала № 125 Мишкинского сельского участкового лесничества;

далее граница лесничества идет от точки №1 до точки №1 участка № 3610 по границе квартала № 138 Мишкинского сельского участкового лесничества;

далее граница лесничества идет от точки №1 до точки №1 участка № 3611 по границе квартала № 104 Мишкинского сельского участкового лесничества;

далее граница лесничества идет от точки №1 до точки №1 участка № 3612 по границе квартала № 52 Бураевского сельского участкового лесничества;

далее граница лесничества идет от точки №1 до точки №1 участка № 3613 по границе квартала № 27 Бирского сельского участкового лесничества;

далее граница лесничества идет от точки №1 до точки №1 участка № 3614 по границе квартала № 81 Мишкинского сельского участкового лесничества;

далее граница лесничества идет от точки №1 до точки №1 участка № 3615 по границе квартала № 74 Бураевского сельского участкового лесничества;

далее граница лесничества идет от точки №1 до точки №1 участка № 3616 по границе квартала № 126 Мишкинского сельского участкового лесничества;

далее граница лесничества идет от точки №1 до точки №1 участка № 3617 по границе квартала № 41 Бураевского сельского участкового лесничества;

далее граница лесничества идет от точки №1 до точки №1 участка № 3618 по границе квартала № 33 Мишкинского сельского участкового лесничества;

далее граница лесничества идет от точки №1 до точки №1 участка № 3619 по границе квартала № 135 Мишкинского сельского участкового лесничества;

далее граница лесничества идет от точки №1 до точки №1 участка № 3620 по границе квартала № 34 Бураевского сельского участкового лесничества;

далее граница лесничества идет от точки №1 до точки №1 участка № 3621 по границе квартала № 30 Бирского сельского участкового лесничества;

далее граница лесничества идет от точки №1 до точки №1 участка № 3622 по границе квартала № 46 Мишкинского сельского участкового лесничества;

далее граница лесничества идет от точки №1 до точки №1 участка № 3623 по границе квартала № 74 Бирского сельского участкового лесничества;

далее граница лесничества идет от точки №1 до точки №1 участка № 3624 по границе квартала № 1 Бураевского сельского участкового лесничества;

далее граница лесничества идет от точки №1 до точки №1 участка № 3625 по границе квартала № 39 Бирского сельского участкового лесничества;

далее граница лесничества идет от точки №1 до точки №1 участка № 3626 по границе квартала № 129 Мишкинского сельского участкового лесничества;

далее граница лесничества идет от точки №1 до точки №1 участка № 3627 по границе квартала № 10 Бирского сельского участкового лесничества;

далее граница лесничества идет от точки №1 до точки №1 участка № 3628 по границе квартала № 63 Бирского сельского участкового лесничества;

далее граница лесничества идет от точки №1 до точки №1 участка № 3629 по границе квартала № 13 Бураевского сельского участкового лесничества;

далее граница лесничества идет от точки №1 до точки №1 участка № 3630 по границе квартала № 136 Мишкинского сельского участкового лесничества;

далее граница лесничества идет от точки №1 до точки №1 участка № 3631 по границе квартала № 38 Бураевского сельского участкового лесничества;

далее граница лесничества идет от точки №1 до точки №1 участка № 3632 по границе квартала № 124 Мишкинского сельского участкового лесничества;

далее граница лесничества идет от точки №1 до точки №1 участка № 3633 по границе квартала № 65 Бирского сельского участкового лесничества;

далее граница лесничества идет от точки №1 до точки №1 участка № 3634 по границе квартала № 8 Бураевского сельского участкового лесничества;

далее граница лесничества идет от точки №1 до точки №1 участка № 3635 по границе квартала № 30 Мишкинского сельского участкового лесничества;

далее граница лесничества идет от точки №1 до точки №1 участка № 3636 по границе квартала № 33 Бураевского сельского участкового лесничества;

далее граница лесничества идет от точки №1 до точки №1 участка № 3637 по границе квартала № 124 Мишкинского сельского участкового лесничества;

далее граница лесничества идет от точки №1 до точки №1 участка № 3638 по границе квартала № 145 Мишкинского сельского участкового лесничества;

далее граница лесничества идет от точки №1 до точки №1 участка № 3639 по границе квартала № 57 Бирского сельского участкового лесничества;

далее граница лесничества идет от точки №1 до точки №1 участка № 3640 по границе квартала № 95 Мишкинского сельского участкового лесничества;

далее граница лесничества идет от точки №1 до точки №1 участка № 3641 по границе квартала № 122 Мишкинского сельского участкового лесничества;

далее граница лесничества идет от точки №1 до точки №1 участка № 3642 по границе квартала № 86 Мишкинского сельского участкового лесничества;

далее граница лесничества идет от точки №1 до точки №1 участка № 3643 по границе квартала № 135 Мишкинского сельского участкового лесничества;

далее граница лесничества идет от точки №1 до точки №1 участка № 3644 по границе квартала № 123 Мишкинского сельского участкового лесничества;

далее граница лесничества идет от точки №1 до точки №1 участка № 3645 по границе квартала № 28 Бураевского сельского участкового лесничества;

далее граница лесничества идет от точки №1 до точки №1 участка № 3646 по границе квартала № 26 Мишкинского сельского участкового лесничества;

далее граница лесничества идет от точки №1 до точки №1 участка № 3647 по границе квартала № 142 Мишкинского сельского участкового лесничества;

далее граница лесничества идет от точки №1 до точки №1 участка № 3648 по границе квартала № 71 Бирского сельского участкового лесничества;

далее граница лесничества идет от точки №1 до точки №1 участка № 3649 по границе квартала № 51 Бураевского сельского участкового лесничества;

далее граница лесничества идет от точки №1 до точки №1 участка № 3650 по границе квартала № 131 Мишкинского сельского участкового лесничества;

далее граница лесничества идет от точки №1 до точки №1 участка № 3651 по границе квартала № 37 Бураевского сельского участкового лесничества;

далее граница лесничества идет от точки №1 до точки №1 участка № 3652 по границе квартала № 33 Мишкинского сельского участкового лесничества;

далее граница лесничества идет от точки №1 до точки №1 участка № 3653 по границе квартала № 75 Бураевского сельского участкового лесничества;

далее граница лесничества идет от точки №1 до точки №1 участка № 3654 по границе квартала № 7 Бураевского сельского участкового лесничества;

далее граница лесничества идет от точки №1 до точки №1 участка № 3655 по границе квартала № 110 Мишкинского сельского участкового лесничества;

далее граница лесничества идет от точки №1 до точки №1 участка № 3656 по границе квартала № 146 Мишкинского сельского участкового лесничества;

далее граница лесничества идет от точки №1 до точки №1 участка № 3657 по границе квартала № 125 Мишкинского сельского участкового лесничества;

далее граница лесничества идет от точки №1 до точки №1 участка № 3658 по границе квартала № 8 Мишкинского сельского участкового лесничества;

далее граница лесничества идет от точки №1 до точки №1 участка № 3659 по границе квартала № 12 Бураевского сельского участкового лесничества;

далее граница лесничества идет от точки №1 до точки №1 участка № 3660 по границе квартала № 46 Бирского сельского участкового лесничества;

далее граница лесничества идет от точки №1 до точки №1 участка № 3661 по границе квартала № 121 Мишкинского сельского участкового лесничества;

далее граница лесничества идет от точки №1 до точки №1 участка № 3662 по границе квартала № 106 Мишкинского сельского участкового лесничества;

далее граница лесничества идет от точки №1 до точки №1 участка № 3663 по границе квартала № 142 Мишкинского сельского участкового лесничества;

далее граница лесничества идет от точки №1 до точки №1 участка № 3664 по границе квартала № 141 Мишкинского сельского участкового лесничества;

далее граница лесничества идет от точки №1 до точки №1 участка № 3665 по границе квартала № 22 Мишкинского сельского участкового лесничества;

далее граница лесничества идет от точки №1 до точки №1 участка № 3666 по границе квартала № 35 Мишкинского сельского участкового лесничества;

далее граница лесничества идет от точки №1 до точки №1 участка № 3667 по границе квартала № 15 Мишкинского сельского участкового лесничества;

далее граница лесничества идет от точки №1 до точки №1 участка № 3668 по границе квартала № 48 Мишкинского сельского участкового лесничества;

далее граница лесничества идет от точки №1 до точки №1 участка № 3669 по границе квартала № 129 Мишкинского сельского участкового лесничества;

далее граница лесничества идет от точки №1 до точки №1 участка № 3670 по границе квартала № 74 Бирского сельского участкового лесничества;

далее граница лесничества идет от точки №1 до точки №1 участка № 3671 по границе квартала № 144 Мишкинского сельского участкового лесничества;

далее граница лесничества идет от точки №1 до точки №1 участка № 3672 по границе квартала № 33 Мишкинского сельского участкового лесничества;

далее граница лесничества идет от точки №1 до точки №1 участка № 3673 по границе квартала № 3 Мишкинского сельского участкового лесничества;

далее граница лесничества идет от точки №1 до точки №1 участка № 3674 по границе квартала № 23 Бирского сельского участкового лесничества;

далее граница лесничества идет от точки №1 до точки №1 участка № 3675 по границе квартала № 32 Бураевского сельского участкового лесничества;

далее граница лесничества идет от точки №1 до точки №1 участка № 3676 по границе квартала № 1 Бураевского сельского участкового лесничества;

далее граница лесничества идет от точки №1 до точки №1 участка № 3677 по границе квартала № 7 Бураевского сельского участкового лесничества;

далее граница лесничества идет от точки №1 до точки №1 участка № 3678 по границе квартала № 69 Бураевского сельского участкового лесничества;

далее граница лесничества идет от точки №1 до точки №1 участка № 3679 по границе квартала № 128 Мишкинского сельского участкового лесничества;

далее граница лесничества идет от точки №1 до точки №1 участка № 3680 по границе квартала № 27 Бирского сельского участкового лесничества;

далее граница лесничества идет от точки №1 до точки №1 участка № 3681 по границе квартала № 32 Бураевского сельского участкового лесничества;

далее граница лесничества идет от точки №1 до точки №1 участка № 3682 по границе квартала № 83 Мишкинского сельского участкового лесничества;

далее граница лесничества идет от точки №1 до точки №1 участка № 3683 по границе квартала № 24 Бирского сельского участкового лесничества;

далее граница лесничества идет от точки №1 до точки №1 участка № 3684 по границе квартала № 35 Бураевского сельского участкового лесничества;

далее граница лесничества идет от точки №1 до точки №1 участка № 3685 по границе квартала № 56 Бирского сельского участкового лесничества;

далее граница лесничества идет от точки №1 до точки №1 участка № 3686 по границе квартала № 141 Мишкинского сельского участкового лесничества;

далее граница лесничества идет от точки №1 до точки №1 участка № 3687 по границе квартала № 118 Мишкинского сельского участкового лесничества;

далее граница лесничества идет от точки №1 до точки №1 участка № 3688 по границе квартала № 96 Мишкинского сельского участкового лесничества;

далее граница лесничества идет от точки №1 до точки №1 участка № 3689 по границе квартала № 127 Мишкинского сельского участкового лесничества;

далее граница лесничества идет от точки №1 до точки №1 участка № 3690 по границе квартала № 69 Мишкинского сельского участкового лесничества;

далее граница лесничества идет от точки №1 до точки №1 участка № 3691 по границе квартала № 129 Мишкинского сельского участкового лесничества;

далее граница лесничества идет от точки №1 до точки №1 участка № 3692 по границе квартала № 10 Мишкинского сельского участкового лесничества;

далее граница лесничества идет от точки №1 до точки №1 участка № 3693 по границе квартала № 71 Мишкинского сельского участкового лесничества;

далее граница лесничества идет от точки №1 до точки №1 участка № 3694 по границе квартала № 106 Мишкинского сельского участкового лесничества;

далее граница лесничества идет от точки №1 до точки №1 участка № 3695 по границе квартала № 33 Мишкинского сельского участкового лесничества;

далее граница лесничества идет от точки №1 до точки №1 участка № 3696 по границе квартала № 22 Мишкинского сельского участкового лесничества;

далее граница лесничества идет от точки №1 до точки №1 участка № 3697 по границе квартала № 139 Мишкинского сельского участкового лесничества;

далее граница лесничества идет от точки №1 до точки №1 участка № 3698 по границе квартала № 18 Мишкинского сельского участкового лесничества;

далее граница лесничества идет от точки №1 до точки №1 участка № 3699 по границе квартала № 138 Мишкинского сельского участкового лесничества;

далее граница лесничества идет от точки №1 до точки №1 участка № 3700 по границе квартала № 129 Мишкинского сельского участкового лесничества;

далее граница лесничества идет от точки №1 до точки №1 участка № 3701 по границе квартала № 146 Мишкинского сельского участкового лесничества;

далее граница лесничества идет от точки №1 до точки №1 участка № 3702 по границе квартала № 127 Мишкинского сельского участкового лесничества;

далее граница лесничества идет от точки №1 до точки №1 участка № 3703 по границе квартала № 2 Бирского сельского участкового лесничества;

далее граница лесничества идет от точки №1 до точки №1 участка № 3704 по границе квартала № 50 Бураевского сельского участкового лесничества;

далее граница лесничества идет от точки №1 до точки №1 участка № 3705 по границе квартала № 125 Мишкинского сельского участкового лесничества;

далее граница лесничества идет от точки №1 до точки №1 участка № 3706 по границе квартала № 41 Бураевского сельского участкового лесничества;

далее граница лесничества идет от точки №1 до точки №1 участка № 3707 по границе квартала № 27 Бирского сельского участкового лесничества;

далее граница лесничества идет от точки №1 до точки №1 участка № 3708 по границе квартала № 135 Мишкинского сельского участкового лесничества;

далее граница лесничества идет от точки №1 до точки №1 участка № 3709 по границе квартала № 26 Бирского сельского участкового лесничества;

далее граница лесничества идет от точки №1 до точки №1 участка № 3710 по границе квартала № 1 Бураевского сельского участкового лесничества;

далее граница лесничества идет от точки №1 до точки №1 участка № 3711 по границе квартала № 132 Мишкинского сельского участкового лесничества;

далее граница лесничества идет от точки №1 до точки №1 участка № 3712 по границе квартала № 48 Мишкинского сельского участкового лесничества;

далее граница лесничества идет от точки №1 до точки №1 участка № 3713 по границе квартала № 44 Мишкинского сельского участкового лесничества;

далее граница лесничества идет от точки №1 до точки №1 участка № 3714 по границе квартала № 126 Мишкинского сельского участкового лесничества;

далее граница лесничества идет от точки №1 до точки №1 участка № 3715 по границе квартала № 75 Бирского сельского участкового лесничества;

далее граница лесничества идет от точки №1 до точки №1 участка № 3716 по границе квартала № 70 Мишкинского сельского участкового лесничества;

далее граница лесничества идет от точки №1 до точки №1 участка № 3717 по границе квартала № 123 Мишкинского сельского участкового лесничества;

далее граница лесничества идет от точки №1 до точки №1 участка № 3718 по границе квартала № 126 Мишкинского сельского участкового лесничества;

далее граница лесничества идет от точки №1 до точки №1 участка № 3719 по границе квартала № 39 Бураевского сельского участкового лесничества;

далее граница лесничества идет от точки №1 до точки №1 участка № 3720 по границе квартала № 122 Мишкинского сельского участкового лесничества;

далее граница лесничества идет от точки №1 до точки №1 участка № 3721 по границе квартала № 49 Мишкинского сельского участкового лесничества;

далее граница лесничества идет от точки №1 до точки №1 участка № 3722 по границе квартала № 138 Мишкинского сельского участкового лесничества;

далее граница лесничества идет от точки №1 до точки №1 участка № 3723 по границе квартала № 101 Мишкинского сельского участкового лесничества;

далее граница лесничества идет от точки №1 до точки №1 участка № 3724 по границе квартала № 118 Мишкинского сельского участкового лесничества;

далее граница лесничества идет от точки №1 до точки №1 участка № 3725 по границе кварталов № 128,112 Мишкинского сельского участкового лесничества;

далее граница лесничества идет от точки №1 до точки №1 участка № 3726 по границе квартала № 109 Мишкинского сельского участкового лесничества;

далее граница лесничества идет от точки №1 до точки №1 участка № 3727 по границе квартала № 43 Бураевского сельского участкового лесничества;

далее граница лесничества идет от точки №1 до точки №1 участка № 3728 по границе квартала № 85 Мишкинского сельского участкового лесничества;

далее граница лесничества идет от точки №1 до точки №1 участка № 3729 по границе квартала № 145 Мишкинского сельского участкового лесничества;

далее граница лесничества идет от точки №1 до точки №1 участка № 3730 по границе квартала № 42 Бирского сельского участкового лесничества;

далее граница лесничества идет от точки №1 до точки №1 участка № 3731 по границе квартала № 137 Мишкинского сельского участкового лесничества;

далее граница лесничества идет от точки №1 до точки №1 участка № 3732 по границе квартала № 43 Бураевского сельского участкового лесничества;

далее граница лесничества идет от точки №1 до точки №1 участка № 3733 по границе квартала № 108 Мишкинского сельского участкового лесничества;

далее граница лесничества идет от точки №1 до точки №1 участка № 3734 по границе квартала № 131 Мишкинского сельского участкового лесничества;

далее граница лесничества идет от точки №1 до точки №1 участка № 3735 по границе квартала № 21 Мишкинского сельского участкового лесничества;

далее граница лесничества идет от точки №1 до точки №1 участка № 3736 по границе квартала № 7 Бирского сельского участкового лесничества;

далее граница лесничества идет от точки №1 до точки №1 участка № 3737 по границе квартала № 141 Мишкинского сельского участкового лесничества;

далее граница лесничества идет от точки №1 до точки №1 участка № 3738 по границе квартала № 54 Мишкинского сельского участкового лесничества;

далее граница лесничества идет от точки №1 до точки №1 участка № 3739 по границе квартала № 126 Мишкинского сельского участкового лесничества;

далее граница лесничества идет от точки №1 до точки №1 участка № 3740 по границе квартала № 108 Мишкинского сельского участкового лесничества;

далее граница лесничества идет от точки №1 до точки №1 участка № 3741 по границе квартала № 135 Мишкинского сельского участкового лесничества;

далее граница лесничества идет от точки №1 до точки №1 участка № 3742 по границе квартала № 75 Бирского сельского участкового лесничества;

далее граница лесничества идет от точки №1 до точки №1 участка № 3743 по границе квартала № 141 Мишкинского сельского участкового лесничества;

далее граница лесничества идет от точки №1 до точки №1 участка № 3744 по границе квартала № 146 Мишкинского сельского участкового лесничества;

далее граница лесничества идет от точки №1 до точки №1 участка № 3745 по границе квартала № 146 Мишкинского сельского участкового лесничества;

далее граница лесничества идет от точки №1 до точки №1 участка № 3746 по границе квартала № 12 Бураевского сельского участкового лесничества;

далее граница лесничества идет от точки №1 до точки №1 участка № 3747 по границе квартала № 118 Мишкинского сельского участкового лесничества;

далее граница лесничества идет от точки №1 до точки №1 участка № 3748 по границе квартала № 137 Мишкинского сельского участкового лесничества;

далее граница лесничества идет от точки №1 до точки №1 участка № 3749 по границе квартала № 95 Мишкинского сельского участкового лесничества;

далее граница лесничества идет от точки №1 до точки №1 участка № 3750 по границе квартала № 124 Мишкинского сельского участкового лесничества;

далее граница лесничества идет от точки №1 до точки №1 участка № 3751 по границе квартала № 135 Мишкинского сельского участкового лесничества;

далее граница лесничества идет от точки №1 до точки №1 участка № 3752 по границе квартала № 62 Бураевского сельского участкового лесничества;

далее граница лесничества идет от точки №1 до точки №1 участка № 3753 по границе квартала № 43 Бирского сельского участкового лесничества;

далее граница лесничества идет от точки №1 до точки №1 участка № 3754 по границе квартала № 32 Бураевского сельского участкового лесничества;

далее граница лесничества идет от точки №1 до точки №1 участка № 3755 по границе квартала № 95 Мишкинского сельского участкового лесничества;

далее граница лесничества идет от точки №1 до точки №1 участка № 3756 по границе квартала № 1 Бураевского сельского участкового лесничества;

далее граница лесничества идет от точки №1 до точки №1 участка № 3757 по границе квартала № 46 Бирского сельского участкового лесничества;

далее граница лесничества идет от точки №1 до точки №1 участка № 3758 по границе квартала № 43 Бураевского сельского участкового лесничества;

далее граница лесничества идет от точки №1 до точки №1 участка № 3759 по границе квартала № 129 Мишкинского сельского участкового лесничества;

далее граница лесничества идет от точки №1 до точки №1 участка № 3760 по границе квартала № 78 Мишкинского сельского участкового лесничества;

далее граница лесничества идет от точки №1 до точки №1 участка № 3761 по границе квартала № 109 Мишкинского сельского участкового лесничества;

далее граница лесничества идет от точки №1 до точки №1 участка № 3762 по границе квартала № 20 Бураевского сельского участкового лесничества;

далее граница лесничества идет от точки №1 до точки №1 участка № 3763 по границе квартала № 48 Мишкинского сельского участкового лесничества;

далее граница лесничества идет от точки №1 до точки №1 участка № 3764 по границе квартала № 18 Бураевского сельского участкового лесничества;

далее граница лесничества идет от точки №1 до точки №1 участка № 3765 по границе квартала № 137 Мишкинского сельского участкового лесничества;

далее граница лесничества идет от точки №1 до точки №1 участка № 3766 по границе квартала № 53 Мишкинского сельского участкового лесничества;

далее граница лесничества идет от точки №1 до точки №1 участка № 3767 по границе квартала № 79 Мишкинского сельского участкового лесничества;

далее граница лесничества идет от точки №1 до точки №1 участка № 3768 по границе квартала № 79 Мишкинского сельского участкового лесничества;

далее граница лесничества идет от точки №1 до точки №1 участка № 3769 по границе квартала № 56 Бирского сельского участкового лесничества;

далее граница лесничества идет от точки №1 до точки №1 участка № 3770 по границе квартала № 75 Бирского сельского участкового лесничества;

далее граница лесничества идет от точки №1 до точки №1 участка № 3771 по границе квартала № 126 Мишкинского сельского участкового лесничества;

далее граница лесничества идет от точки №1 до точки №1 участка № 3772 по границе квартала № 18 Мишкинского сельского участкового лесничества;

далее граница лесничества идет от точки №1 до точки №1 участка № 3773 по границе квартала № 129 Мишкинского сельского участкового лесничества;

далее граница лесничества идет от точки №1 до точки №1 участка № 3774 по границе квартала № 82 Бураевского сельского участкового лесничества;

далее граница лесничества идет от точки №1 до точки №1 участка № 3775 по границе квартала № 145 Мишкинского сельского участкового лесничества;

далее граница лесничества идет от точки №1 до точки №1 участка № 3776 по границе квартала № 143 Мишкинского сельского участкового лесничества;

далее граница лесничества идет от точки №1 до точки №1 участка № 3777 по границе квартала № 146 Мишкинского сельского участкового лесничества;

далее граница лесничества идет от точки №1 до точки №1 участка № 3778 по границе квартала № 41 Мишкинского сельского участкового лесничества;

далее граница лесничества идет от точки №1 до точки №1 участка № 3779 по границе квартала № 128 Мишкинского сельского участкового лесничества;

далее граница лесничества идет от точки №1 до точки №1 участка № 3780 по границе квартала № 125 Мишкинского сельского участкового лесничества;

далее граница лесничества идет от точки №1 до точки №1 участка № 3781 по границе квартала № 77 Бирского сельского участкового лесничества;

далее граница лесничества идет от точки №1 до точки №1 участка № 3782 по границе квартала № 31 Бураевского сельского участкового лесничества;

далее граница лесничества идет от точки №1 до точки №1 участка № 3783 по границе квартала № 78 Мишкинского сельского участкового лесничества;

далее граница лесничества идет от точки №1 до точки №1 участка № 3784 по границе квартала № 46 Мишкинского сельского участкового лесничества;

далее граница лесничества идет от точки №1 до точки №1 участка № 3785 по границе квартала № 91 Мишкинского сельского участкового лесничества;

далее граница лесничества идет от точки №1 до точки №1 участка № 3786 по границе квартала № 51 Мишкинского сельского участкового лесничества;

далее граница лесничества идет от точки №1 до точки №1 участка № 3787 по границе квартала № 51 Бирского сельского участкового лесничества;

далее граница лесничества идет от точки №1 до точки №1 участка № 3788 по границе квартала № 4 Бураевского сельского участкового лесничества;

далее граница лесничества идет от точки №1 до точки №1 участка № 3789 по границе квартала № 2 Бураевского сельского участкового лесничества;

далее граница лесничества идет от точки №1 до точки №1 участка № 3790 по границе квартала № 87 Бураевского сельского участкового лесничества;

далее граница лесничества идет от точки №1 до точки №1 участка № 3791 по границе квартала № 37 Бураевского сельского участкового лесничества;

далее граница лесничества идет от точки №1 до точки №1 участка № 3792 по границе квартала № 124 Мишкинского сельского участкового лесничества;

далее граница лесничества идет от точки №1 до точки №1 участка № 3793 по границе квартала № 85 Бураевского сельского участкового лесничества;

далее граница лесничества идет от точки №1 до точки №1 участка № 3794 по границе квартала № 75 Бирского сельского участкового лесничества;

далее граница лесничества идет от точки №1 до точки №1 участка № 3795 по границе квартала № 126 Мишкинского сельского участкового лесничества;

далее граница лесничества идет от точки №1 до точки №1 участка № 3796 по границе квартала № 14 Мишкинского сельского участкового лесничества;

далее граница лесничества идет от точки №1 до точки №1 участка № 3797 по границе квартала № 101 Мишкинского сельского участкового лесничества;

далее граница лесничества идет от точки №1 до точки №1 участка № 3798 по границе квартала № 19 Мишкинского сельского участкового лесничества;

далее граница лесничества идет от точки №1 до точки №1 участка № 3799 по границе квартала № 57 Бирского сельского участкового лесничества;

далее граница лесничества идет от точки №1 до точки №1 участка № 3800 по границе квартала № 146 Мишкинского сельского участкового лесничества;

далее граница лесничества идет от точки №1 до точки №1 участка № 3801 по границе квартала № 4 Мишкинского сельского участкового лесничества;

далее граница лесничества идет от точки №1 до точки №1 участка № 3802 по границе квартала № 1 Бураевского сельского участкового лесничества;

далее граница лесничества идет от точки №1 до точки №1 участка № 3803 по границе квартала № 88 Бураевского сельского участкового лесничества;

далее граница лесничества идет от точки №1 до точки №1 участка № 3804 по границе квартала № 6 Бураевского сельского участкового лесничества;

далее граница лесничества идет от точки №1 до точки №1 участка № 3805 по границе квартала № 125 Мишкинского сельского участкового лесничества;

далее граница лесничества идет от точки №1 до точки №1 участка № 3806 по границе квартала № 63 Бураевского сельского участкового лесничества;

далее граница лесничества идет от точки №1 до точки №1 участка № 3807 по границе квартала № 140 Мишкинского сельского участкового лесничества;

далее граница лесничества идет от точки №1 до точки №1 участка № 3808 по границе квартала № 145 Мишкинского сельского участкового лесничества;

далее граница лесничества идет от точки №1 до точки №1 участка № 3809 по границе квартала № 118 Мишкинского сельского участкового лесничества;

далее граница лесничества идет от точки №1 до точки №1 участка № 3810 по границе квартала № 43 Бирского сельского участкового лесничества;

далее граница лесничества идет от точки №1 до точки №1 участка № 3811 по границе квартала № 106 Мишкинского сельского участкового лесничества;

далее граница лесничества идет от точки №1 до точки №1 участка № 3812 по границе квартала № 30 Бураевского сельского участкового лесничества;

далее граница лесничества идет от точки №1 до точки №1 участка № 3813 по границе квартала № 74 Бирского сельского участкового лесничества;

далее граница лесничества идет от точки №1 до точки №1 участка № 3814 по границе квартала № 2 Бураевского сельского участкового лесничества;

далее граница лесничества идет от точки №1 до точки №1 участка № 3815 по границе квартала № 10 Бураевского сельского участкового лесничества;

далее граница лесничества идет от точки №1 до точки №1 участка № 3816 по границе квартала № 21 Мишкинского сельского участкового лесничества;

далее граница лесничества идет от точки №1 до точки №1 участка № 3817 по границе квартала № 42 Бураевского сельского участкового лесничества;

далее граница лесничества идет от точки №1 до точки №1 участка № 3818 по границе квартала № 84 Мишкинского сельского участкового лесничества;

далее граница лесничества идет от точки №1 до точки №1 участка № 3819 по границе квартала № 91 Мишкинского сельского участкового лесничества;

далее граница лесничества идет от точки №1 до точки №1 участка № 3820 по границе квартала № 44 Бураевского сельского участкового лесничества;

далее граница лесничества идет от точки №1 до точки №1 участка № 3821 по границе квартала № 75 Мишкинского сельского участкового лесничества;

далее граница лесничества идет от точки №1 до точки №1 участка № 3822 по границе квартала № 57 Бирского сельского участкового лесничества;

далее граница лесничества идет от точки №1 до точки №1 участка № 3823 по границе квартала № 138 Мишкинского сельского участкового лесничества;

далее граница лесничества идет от точки №1 до точки №1 участка № 3824 по границе квартала № 20 Бураевского сельского участкового лесничества;

далее граница лесничества идет от точки №1 до точки №1 участка № 3825 по границе квартала № 124 Мишкинского сельского участкового лесничества;

далее граница лесничества идет от точки №1 до точки №1 участка № 3826 по границе квартала № 146 Мишкинского сельского участкового лесничества;

далее граница лесничества идет от точки №1 до точки №1 участка № 3827 по границе квартала № 15 Мишкинского сельского участкового лесничества;

далее граница лесничества идет от точки №1 до точки №1 участка № 3828 по границе квартала № 140 Мишкинского сельского участкового лесничества;

далее граница лесничества идет от точки №1 до точки №1 участка № 3829 по границе квартала № 139 Мишкинского сельского участкового лесничества;

далее граница лесничества идет от точки №1 до точки №1 участка № 3830 по границе квартала № 130 Мишкинского сельского участкового лесничества;

далее граница лесничества идет от точки №1 до точки №1 участка № 3831 по границе квартала № 1 Бураевского сельского участкового лесничества;

далее граница лесничества идет от точки №1 до точки №1 участка № 3832 по границе квартала № 30 Мишкинского сельского участкового лесничества;

далее граница лесничества идет от точки №1 до точки №1 участка № 3833 по границе квартала № 135 Мишкинского сельского участкового лесничества;

далее граница лесничества идет от точки №1 до точки №1 участка № 3834 по границе квартала № 131 Мишкинского сельского участкового лесничества;

далее граница лесничества идет от точки №1 до точки №1 участка № 3835 по границе квартала № 129 Мишкинского сельского участкового лесничества;

далее граница лесничества идет от точки №1 до точки №1 участка № 3836 по границе квартала № 49 Мишкинского сельского участкового лесничества;

далее граница лесничества идет от точки №1 до точки №1 участка № 3837 по границе квартала № 91 Мишкинского сельского участкового лесничества;

далее граница лесничества идет от точки №1 до точки №1 участка № 3838 по границе квартала № 43 Бирского сельского участкового лесничества;

далее граница лесничества идет от точки №1 до точки №1 участка № 3839 по границе квартала № 58 Мишкинского сельского участкового лесничества;

далее граница лесничества идет от точки №1 до точки №1 участка № 3840 по границе квартала № 18 Бирского сельского участкового лесничества;

далее граница лесничества идет от точки №1 до точки №1 участка № 3841 по границе квартала № 143 Мишкинского сельского участкового лесничества;

далее граница лесничества идет от точки №1 до точки №1 участка № 3842 по границе квартала № 33 Мишкинского сельского участкового лесничества;

далее граница лесничества идет от точки №1 до точки №1 участка № 3843 по границе квартала № 142 Мишкинского сельского участкового лесничества;

далее граница лесничества идет от точки №1 до точки №1 участка № 3844 по границе квартала № 1 Бураевского сельского участкового лесничества;

далее граница лесничества идет от точки №1 до точки №1 участка № 3845 по границе квартала № 108 Мишкинского сельского участкового лесничества;

далее граница лесничества идет от точки №1 до точки №1 участка № 3846 по границе квартала № 118 Мишкинского сельского участкового лесничества;

далее граница лесничества идет от точки №1 до точки №1 участка № 3847 по границе квартала № 131 Мишкинского сельского участкового лесничества;

далее граница лесничества идет от точки №1 до точки №1 участка № 3848 по границе квартала № 137 Мишкинского сельского участкового лесничества;

далее граница лесничества идет от точки №1 до точки №1 участка № 3849 по границе квартала № 104 Мишкинского сельского участкового лесничества;

далее граница лесничества идет от точки №1 до точки №1 участка № 3850 по границе квартала № 124 Мишкинского сельского участкового лесничества;

далее граница лесничества идет от точки №1 до точки №1 участка № 3851 по границе квартала № 90 Мишкинского сельского участкового лесничества;

далее граница лесничества идет от точки №1 до точки №1 участка № 3852 по границе квартала № 51 Мишкинского сельского участкового лесничества;

далее граница лесничества идет от точки №1 до точки №1 участка № 3853 по границе квартала № 112 Мишкинского сельского участкового лесничества;

далее граница лесничества идет от точки №1 до точки №1 участка № 3854 по границе квартала № 23 Мишкинского сельского участкового лесничества;

далее граница лесничества идет от точки №1 до точки №1 участка № 3855 по границе квартала № 3 Бураевского сельского участкового лесничества;

далее граница лесничества идет от точки №1 до точки №1 участка № 3856 по границе квартала № 140 Мишкинского сельского участкового лесничества;

далее граница лесничества идет от точки №1 до точки №1 участка № 3857 по границе квартала № 124 Мишкинского сельского участкового лесничества;

далее граница лесничества идет от точки №1 до точки №1 участка № 3858 по границе квартала № 32 Мишкинского сельского участкового лесничества;

далее граница лесничества идет от точки №1 до точки №1 участка № 3859 по границе квартала № 128 Мишкинского сельского участкового лесничества;

далее граница лесничества идет от точки №1 до точки №1 участка № 3860 по границе квартала № 13 Бураевского сельского участкового лесничества;

далее граница лесничества идет от точки №1 до точки №1 участка № 3861 по границе квартала № 32 Бураевского сельского участкового лесничества;

далее граница лесничества идет от точки №1 до точки №1 участка № 3862 по границе квартала № 28 Бураевского сельского участкового лесничества;

далее граница лесничества идет от точки №1 до точки №1 участка № 3863 по границе квартала № 79 Мишкинского сельского участкового лесничества;

далее граница лесничества идет от точки №1 до точки №1 участка № 3864 по границе квартала № 38 Бирского сельского участкового лесничества;

далее граница лесничества идет от точки №1 до точки №1 участка № 3865 по границе квартала № 13 Бураевского сельского участкового лесничества;

далее граница лесничества идет от точки №1 до точки №1 участка № 3866 по границе квартала № 102 Мишкинского сельского участкового лесничества;

далее граница лесничества идет от точки №1 до точки №1 участка № 3867 по границе квартала № 51 Мишкинского сельского участкового лесничества;

далее граница лесничества идет от точки №1 до точки №1 участка № 3868 по границе квартала № 108 Мишкинского сельского участкового лесничества;

далее граница лесничества идет от точки №1 до точки №1 участка № 3869 по границе квартала № 135 Мишкинского сельского участкового лесничества;

далее граница лесничества идет от точки №1 до точки №1 участка № 3870 по границе квартала № 65 Бирского сельского участкового лесничества;

далее граница лесничества идет от точки №1 до точки №1 участка № 3871 по границе квартала № 3 Бураевского сельского участкового лесничества;

далее граница лесничества идет от точки №1 до точки №1 участка № 3872 по границе квартала № 126 Мишкинского сельского участкового лесничества;

далее граница лесничества идет от точки №1 до точки №1 участка № 3873 по границе квартала № 145 Мишкинского сельского участкового лесничества;

далее граница лесничества идет от точки №1 до точки №1 участка № 3874 по границе квартала № 48 Бирского сельского участкового лесничества;

далее граница лесничества идет от точки №1 до точки №1 участка № 3875 по границе квартала № 82 Бураевского сельского участкового лесничества;

далее граница лесничества идет от точки №1 до точки №1 участка № 3876 по границе квартала № 42 Бураевского сельского участкового лесничества;

далее граница лесничества идет от точки №1 до точки №1 участка № 3877 по границе квартала № 59 Бирского сельского участкового лесничества;

далее граница лесничества идет от точки №1 до точки №1 участка № 3878 по границе квартала № 4 Бураевского сельского участкового лесничества;

далее граница лесничества идет от точки №1 до точки №1 участка № 3879 по границе квартала № 132 Мишкинского сельского участкового лесничества;

далее граница лесничества идет от точки №1 до точки №1 участка № 3880 по границе квартала № 125 Мишкинского сельского участкового лесничества;

далее граница лесничества идет от точки №1 до точки №1 участка № 3881 по границе квартала № 137 Мишкинского сельского участкового лесничества;

далее граница лесничества идет от точки №1 до точки №1 участка № 3882 по границе квартала № 135 Мишкинского сельского участкового лесничества;

далее граница лесничества идет от точки №1 до точки №1 участка № 3883 по границе квартала № 31 Бирского сельского участкового лесничества;

далее граница лесничества идет от точки №1 до точки №1 участка № 3884 по границе квартала № 140 Мишкинского сельского участкового лесничества;

далее граница лесничества идет от точки №1 до точки №1 участка № 3885 по границе квартала № 42 Бураевского сельского участкового лесничества;

далее граница лесничества идет от точки №1 до точки №1 участка № 3886 по границе квартала № 106 Мишкинского сельского участкового лесничества;

далее граница лесничества идет от точки №1 до точки №1 участка № 3887 по границе квартала № 106 Мишкинского сельского участкового лесничества;

далее граница лесничества идет от точки №1 до точки №1 участка № 3888 по границе квартала № 18 Мишкинского сельского участкового лесничества;

далее граница лесничества идет от точки №1 до точки №1 участка № 3889 по границе квартала № 109 Мишкинского сельского участкового лесничества;

далее граница лесничества идет от точки №1 до точки №1 участка № 3890 по границе квартала № 125 Мишкинского сельского участкового лесничества;

далее граница лесничества идет от точки №1 до точки №1 участка № 3891 по границе квартала № 126 Мишкинского сельского участкового лесничества;

далее граница лесничества идет от точки №1 до точки №1 участка № 3892 по границе квартала № 56 Бирского сельского участкового лесничества;

далее граница лесничества идет от точки №1 до точки №1 участка № 3893 по границе квартала № 142 Мишкинского сельского участкового лесничества;

далее граница лесничества идет от точки №1 до точки №1 участка № 3894 по границе квартала № 46 Мишкинского сельского участкового лесничества;

далее граница лесничества идет от точки №1 до точки №1 участка № 3895 по границе квартала № 55 Бирского сельского участкового лесничества;

далее граница лесничества идет от точки №1 до точки №1 участка № 3896 по границе квартала № 22 Бураевского сельского участкового лесничества;

далее граница лесничества идет от точки №1 до точки №1 участка № 3897 по границе квартала № 69 Мишкинского сельского участкового лесничества;

далее граница лесничества идет от точки №1 до точки №1 участка № 3898 по границе квартала № 54 Бирского сельского участкового лесничества;

далее граница лесничества идет от точки №1 до точки №1 участка № 3899 по границе квартала № 55 Бирского сельского участкового лесничества;

далее граница лесничества идет от точки №1 до точки №1 участка № 3900 по границе квартала № 129 Мишкинского сельского участкового лесничества;

далее граница лесничества идет от точки №1 до точки №1 участка № 3901 по границе квартала № 85 Мишкинского сельского участкового лесничества;

далее граница лесничества идет от точки №1 до точки №1 участка № 3902 по границе квартала № 83 Мишкинского сельского участкового лесничества;

далее граница лесничества идет от точки №1 до точки №1 участка № 3903 по границе квартала № 106 Мишкинского сельского участкового лесничества;

далее граница лесничества идет от точки №1 до точки №1 участка № 3904 по границе квартала № 48 Мишкинского сельского участкового лесничества;

далее граница лесничества идет от точки №1 до точки №1 участка № 3905 по границе квартала № 74 Бураевского сельского участкового лесничества;

далее граница лесничества идет от точки №1 до точки №1 участка № 3906 по границе квартала № 69 Мишкинского сельского участкового лесничества;

далее граница лесничества идет от точки №1 до точки №1 участка № 3907 по границе квартала № 132 Мишкинского сельского участкового лесничества;

далее граница лесничества идет от точки №1 до точки №1 участка № 3908 по границе квартала № 57 Мишкинского сельского участкового лесничества;

далее граница лесничества идет от точки №1 до точки №1 участка № 3909 по границе квартала № 129 Мишкинского сельского участкового лесничества;

далее граница лесничества идет от точки №1 до точки №1 участка № 3910 по границе квартала № 135 Мишкинского сельского участкового лесничества;

далее граница лесничества идет от точки №1 до точки №1 участка № 3911 по границе квартала № 135 Мишкинского сельского участкового лесничества;

далее граница лесничества идет от точки №1 до точки №1 участка № 3912 по границе квартала № 135 Мишкинского сельского участкового лесничества;

далее граница лесничества идет от точки №1 до точки №1 участка № 3913 по границе квартала № 15 Мишкинского сельского участкового лесничества;

далее граница лесничества идет от точки №1 до точки №1 участка № 3914 по границе квартала № 34 Мишкинского сельского участкового лесничества;

далее граница лесничества идет от точки №1 до точки №1 участка № 3915 по границе квартала № 73 Бирского сельского участкового лесничества;

далее граница лесничества идет от точки №1 до точки №1 участка № 3916 по границе квартала № 49 Мишкинского сельского участкового лесничества;

далее граница лесничества идет от точки №1 до точки №1 участка № 3917 по границе квартала № 47 Бирского сельского участкового лесничества;

далее граница лесничества идет от точки №1 до точки №1 участка № 3918 по границе квартала № 108 Мишкинского сельского участкового лесничества;

далее граница лесничества идет от точки №1 до точки №1 участка № 3919 по границе квартала № 147 Мишкинского сельского участкового лесничества;

далее граница лесничества идет от точки №1 до точки №1 участка № 3920 по границе квартала № 126 Мишкинского сельского участкового лесничества;

далее граница лесничества идет от точки №1 до точки №1 участка № 3921 по границе квартала № 125 Мишкинского сельского участкового лесничества;

далее граница лесничества идет от точки №1 до точки №1 участка № 3922 по границе квартала № 123 Мишкинского сельского участкового лесничества;

далее граница лесничества идет от точки №1 до точки №1 участка № 3923 по границе квартала № 32 Бураевского сельского участкового лесничества;

далее граница лесничества идет от точки №1 до точки №1 участка № 3924 по границе квартала № 73 Мишкинского сельского участкового лесничества;

далее граница лесничества идет от точки №1 до точки №1 участка № 3925 по границе квартала № 53 Бирского сельского участкового лесничества;

далее граница лесничества идет от точки №1 до точки №1 участка № 3926 по границе квартала № 11 Бирского сельского участкового лесничества;

далее граница лесничества идет от точки №1 до точки №1 участка № 3927 по границе квартала № 129 Мишкинского сельского участкового лесничества;

далее граница лесничества идет от точки №1 до точки №1 участка № 3928 по границе квартала № 73 Мишкинского сельского участкового лесничества;

далее граница лесничества идет от точки №1 до точки №1 участка № 3929 по границе квартала № 86 Бураевского сельского участкового лесничества;

далее граница лесничества идет от точки №1 до точки №1 участка № 3930 по границе квартала № 126 Мишкинского сельского участкового лесничества;

далее граница лесничества идет от точки №1 до точки №1 участка № 3931 по границе квартала № 35 Мишкинского сельского участкового лесничества;

далее граница лесничества идет от точки №1 до точки №1 участка № 3932 по границе квартала № 140 Мишкинского сельского участкового лесничества;

далее граница лесничества идет от точки №1 до точки №1 участка № 3933 по границе квартала № 129 Мишкинского сельского участкового лесничества;

далее граница лесничества идет от точки №1 до точки №1 участка № 3934 по границе квартала № 48 Мишкинского сельского участкового лесничества;

далее граница лесничества идет от точки №1 до точки №1 участка № 3935 по границе квартала № 146 Мишкинского сельского участкового лесничества;

далее граница лесничества идет от точки №1 до точки №1 участка № 3936 по границе квартала № 73 Мишкинского сельского участкового лесничества;

далее граница лесничества идет от точки №1 до точки №1 участка № 3937 по границе квартала № 141 Мишкинского сельского участкового лесничества;

далее граница лесничества идет от точки №1 до точки №1 участка № 3938 по границе квартала № 49 Мишкинского сельского участкового лесничества;

далее граница лесничества идет от точки №1 до точки №1 участка № 3939 по границе квартала № 106 Мишкинского сельского участкового лесничества;

далее граница лесничества идет от точки №1 до точки №1 участка № 3940 по границе квартала № 124 Мишкинского сельского участкового лесничества;

далее граница лесничества идет от точки №1 до точки №1 участка № 3941 по границе квартала № 126 Мишкинского сельского участкового лесничества;

далее граница лесничества идет от точки №1 до точки №1 участка № 3942 по границе квартала № 81 Мишкинского сельского участкового лесничества;

далее граница лесничества идет от точки №1 до точки №1 участка № 3943 по границе квартала № 110 Мишкинского сельского участкового лесничества;

далее граница лесничества идет от точки №1 до точки №1 участка № 3944 по границе квартала № 137 Мишкинского сельского участкового лесничества;

далее граница лесничества идет от точки №1 до точки №1 участка № 3945 по границе квартала № 79 Мишкинского сельского участкового лесничества;

далее граница лесничества идет от точки №1 до точки №1 участка № 3946 по границе квартала № 87 Бураевского сельского участкового лесничества;

далее граница лесничества идет от точки №1 до точки №1 участка № 3947 по границе квартала № 63 Бирского сельского участкового лесничества;

далее граница лесничества идет от точки №1 до точки №1 участка № 3948 по границе квартала № 79 Мишкинского сельского участкового лесничества;

далее граница лесничества идет от точки №1 до точки №1 участка № 3949 по границе квартала № 73 Бирского сельского участкового лесничества;

далее граница лесничества идет от точки №1 до точки №1 участка № 3950 по границе квартала № 106 Мишкинского сельского участкового лесничества;

далее граница лесничества идет от точки №1 до точки №1 участка № 3951 по границе квартала № 38 Бирского сельского участкового лесничества;

далее граница лесничества идет от точки №1 до точки №1 участка № 3952 по границе квартала № 7 Бураевского сельского участкового лесничества;

далее граница лесничества идет от точки №1 до точки №1 участка № 3953 по границе квартала № 61 Бирского сельского участкового лесничества;

далее граница лесничества идет от точки №1 до точки №1 участка № 3954 по границе квартала № 38 Бураевского сельского участкового лесничества;

далее граница лесничества идет от точки №1 до точки №1 участка № 3955 по границе квартала № 23 Мишкинского сельского участкового лесничества;

далее граница лесничества идет от точки №1 до точки №1 участка № 3956 по границе квартала № 73 Бирского сельского участкового лесничества;

далее граница лесничества идет от точки №1 до точки №1 участка № 3957 по границе квартала № 42 Бураевского сельского участкового лесничества;

далее граница лесничества идет от точки №1 до точки №1 участка № 3958 по границе квартала № 125 Мишкинского сельского участкового лесничества;

далее граница лесничества идет от точки №1 до точки №1 участка № 3959 по границе квартала № 43 Бирского сельского участкового лесничества;

далее граница лесничества идет от точки №1 до точки №1 участка № 3960 по границе квартала № 1 Бураевского сельского участкового лесничества;

далее граница лесничества идет от точки №1 до точки №1 участка № 3961 по границе квартала № 147 Мишкинского сельского участкового лесничества;

далее граница лесничества идет от точки №1 до точки №1 участка № 3962 по границе квартала № 143 Мишкинского сельского участкового лесничества;

далее граница лесничества идет от точки №1 до точки №1 участка № 3963 по границе квартала № 138 Мишкинского сельского участкового лесничества;

далее граница лесничества идет от точки №1 до точки №1 участка № 3964 по границе квартала № 144 Мишкинского сельского участкового лесничества;

далее граница лесничества идет от точки №1 до точки №1 участка № 3965 по границе квартала № 74 Бирского сельского участкового лесничества;

далее граница лесничества идет от точки №1 до точки №1 участка № 3966 по границе квартала № 106 Мишкинского сельского участкового лесничества;

далее граница лесничества идет от точки №1 до точки №1 участка № 3967 по границе квартала № 125 Мишкинского сельского участкового лесничества;

далее граница лесничества идет от точки №1 до точки №1 участка № 3968 по границе квартала № 30 Бирского сельского участкового лесничества;

далее граница лесничества идет от точки №1 до точки №1 участка № 3969 по границе квартала № 19 Бураевского сельского участкового лесничества;

далее граница лесничества идет от точки №1 до точки №1 участка № 3970 по границе квартала № 143 Мишкинского сельского участкового лесничества;

далее граница лесничества идет от точки №1 до точки №1 участка № 3971 по границе квартала № 102 Мишкинского сельского участкового лесничества;

далее граница лесничества идет от точки №1 до точки №1 участка № 3972 по границе квартала № 57 Бирского сельского участкового лесничества;

далее граница лесничества идет от точки №1 до точки №1 участка № 3973 по границе квартала № 45 Мишкинского сельского участкового лесничества;

далее граница лесничества идет от точки №1 до точки №1 участка № 3974 по границе квартала № 129 Мишкинского сельского участкового лесничества;

далее граница лесничества идет от точки №1 до точки №1 участка № 3975 по границе квартала № 126 Мишкинского сельского участкового лесничества;

далее граница лесничества идет от точки №1 до точки №1 участка № 3976 по границе квартала № 17 Бирского сельского участкового лесничества;

далее граница лесничества идет от точки №1 до точки №1 участка № 3977 по границе квартала № 142 Мишкинского сельского участкового лесничества;

далее граница лесничества идет от точки №1 до точки №1 участка № 3978 по границе квартала № 75 Бирского сельского участкового лесничества;

далее граница лесничества идет от точки №1 до точки №1 участка № 3979 по границе квартала № 112 Мишкинского сельского участкового лесничества;

далее граница лесничества идет от точки №1 до точки №1 участка № 3980 по границе квартала № 131 Мишкинского сельского участкового лесничества;

далее граница лесничества идет от точки №1 до точки №1 участка № 3981 по границе квартала № 43 Бирского сельского участкового лесничества;

далее граница лесничества идет от точки №1 до точки №1 участка № 3982 по границе квартала № 124 Мишкинского сельского участкового лесничества;

далее граница лесничества идет от точки №1 до точки №1 участка № 3983 по границе квартала № 147 Мишкинского сельского участкового лесничества;

далее граница лесничества идет от точки №1 до точки №1 участка № 3984 по границе квартала № 143 Мишкинского сельского участкового лесничества;

далее граница лесничества идет от точки №1 до точки №1 участка № 3985 по границе квартала № 116 Мишкинского сельского участкового лесничества;

далее граница лесничества идет от точки №1 до точки №1 участка № 3986 по границе квартала № 35 Мишкинского сельского участкового лесничества;

далее граница лесничества идет от точки №1 до точки №1 участка № 3987 по границе квартала № 141 Мишкинского сельского участкового лесничества;

далее граница лесничества идет от точки №1 до точки №1 участка № 3988 по границе квартала № 129 Мишкинского сельского участкового лесничества;

далее граница лесничества идет от точки №1 до точки №1 участка № 3989 по границе квартала № 141 Мишкинского сельского участкового лесничества;

далее граница лесничества идет от точки №1 до точки №1 участка № 3990 по границе квартала № 137 Мишкинского сельского участкового лесничества;

далее граница лесничества идет от точки №1 до точки №1 участка № 3991 по границе квартала № 18 Бураевского сельского участкового лесничества;

далее граница лесничества идет от точки №1 до точки №1 участка № 3992 по границе квартала № 24 Бирского сельского участкового лесничества;

далее граница лесничества идет от точки №1 до точки №1 участка № 3993 по границе квартала № 130 Мишкинского сельского участкового лесничества;

далее граница лесничества идет от точки №1 до точки №1 участка № 3994 по границе квартала № 130 Мишкинского сельского участкового лесничества;

далее граница лесничества идет от точки №1 до точки №1 участка № 3995 по границе квартала № 73 Мишкинского сельского участкового лесничества;

далее граница лесничества идет от точки №1 до точки №1 участка № 3996 по границе квартала № 123 Мишкинского сельского участкового лесничества;

далее граница лесничества идет от точки №1 до точки №1 участка № 3997 по границе квартала № 19 Мишкинского сельского участкового лесничества;

далее граница лесничества идет от точки №1 до точки №1 участка № 3998 по границе квартала № 142 Мишкинского сельского участкового лесничества;

далее граница лесничества идет от точки №1 до точки №1 участка № 3999 по границе квартала № 138 Мишкинского сельского участкового лесничества;

далее граница лесничества идет от точки №1 до точки №1 участка № 4000 по границе квартала № 47 Мишкинского сельского участкового лесничества;

далее граница лесничества идет от точки №1 до точки №1 участка № 4001 по границе квартала № 132 Мишкинского сельского участкового лесничества;

далее граница лесничества идет от точки №1 до точки №1 участка № 4002 по границе квартала № 129 Мишкинского сельского участкового лесничества;

далее граница лесничества идет от точки №1 до точки №1 участка № 4003 по границе квартала № 40 Бураевского сельского участкового лесничества;

далее граница лесничества идет от точки №1 до точки №1 участка № 4004 по границе квартала № 131 Мишкинского сельского участкового лесничества;

далее граница лесничества идет от точки №1 до точки №1 участка № 4005 по границе квартала № 118 Мишкинского сельского участкового лесничества;

далее граница лесничества идет от точки №1 до точки №1 участка № 4006 по границе квартала № 55 Бураевского сельского участкового лесничества;

далее граница лесничества идет от точки №1 до точки №1 участка № 4007 по границе квартала № 141 Мишкинского сельского участкового лесничества;

далее граница лесничества идет от точки №1 до точки №1 участка № 4008 по границе квартала № 37 Бураевского сельского участкового лесничества;

далее граница лесничества идет от точки №1 до точки №1 участка № 4009 по границе квартала № 129 Мишкинского сельского участкового лесничества;

далее граница лесничества идет от точки №1 до точки №1 участка № 4010 по границе квартала № 45 Бирского сельского участкового лесничества;

далее граница лесничества идет от точки №1 до точки №1 участка № 4011 по границе квартала № 106 Мишкинского сельского участкового лесничества;

далее граница лесничества идет от точки №1 до точки №1 участка № 4012 по границе квартала № 54 Мишкинского сельского участкового лесничества;

далее граница лесничества идет от точки №1 до точки №1 участка № 4013 по границе квартала № 143 Мишкинского сельского участкового лесничества;

далее граница лесничества идет от точки №1 до точки №1 участка № 4014 по границе квартала № 79 Мишкинского сельского участкового лесничества;

далее граница лесничества идет от точки №1 до точки №1 участка № 4015 по границе квартала № 138 Мишкинского сельского участкового лесничества;

далее граница лесничества идет от точки №1 до точки №1 участка № 4016 по границе квартала № 70 Бураевского сельского участкового лесничества;

далее граница лесничества идет от точки №1 до точки №1 участка № 4017 по границе квартала № 3 Бураевского сельского участкового лесничества;

далее граница лесничества идет от точки №1 до точки №1 участка № 4018 по границе квартала № 110 Мишкинского сельского участкового лесничества;

далее граница лесничества идет от точки №1 до точки №1 участка № 4019 по границе квартала № 82 Бураевского сельского участкового лесничества;

далее граница лесничества идет от точки №1 до точки №1 участка № 4020 по границе квартала № 127 Мишкинского сельского участкового лесничества;

далее граница лесничества идет от точки №1 до точки №1 участка № 4021 по границе квартала № 83 Мишкинского сельского участкового лесничества;

далее граница лесничества идет от точки №1 до точки №1 участка № 4022 по границе квартала № 128 Мишкинского сельского участкового лесничества;

далее граница лесничества идет от точки №1 до точки №1 участка № 4023 по границе квартала № 18 Мишкинского сельского участкового лесничества;

далее граница лесничества идет от точки №1 до точки №1 участка № 4024 по границе квартала № 147 Мишкинского сельского участкового лесничества;

далее граница лесничества идет от точки №1 до точки №1 участка № 4025 по границе квартала № 7 Бураевского сельского участкового лесничества;

далее граница лесничества идет от точки №1 до точки №1 участка № 4026 по границе квартала № 51 Мишкинского сельского участкового лесничества;

далее граница лесничества идет от точки №1 до точки №1 участка № 4027 по границе квартала № 120 Мишкинского сельского участкового лесничества;

далее граница лесничества идет от точки №1 до точки №1 участка № 4028 по границе кварталов № 36,44 Мишкинского сельского участкового лесничества;

далее граница лесничества идет от точки №1 до точки №1 участка № 4029 по границе квартала № 138 Мишкинского сельского участкового лесничества;

далее граница лесничества идет от точки №1 до точки №1 участка № 4030 по границе квартала № 31 Мишкинского сельского участкового лесничества;

далее граница лесничества идет от точки №1 до точки №1 участка № 4031 по границе квартала № 139 Мишкинского сельского участкового лесничества;

далее граница лесничества идет от точки №1 до точки №1 участка № 4032 по границе квартала № 129 Мишкинского сельского участкового лесничества;

далее граница лесничества идет от точки №1 до точки №1 участка № 4033 по границе квартала № 75 Мишкинского сельского участкового лесничества;

далее граница лесничества идет от точки №1 до точки №1 участка № 4034 по границе квартала № 69 Бирского сельского участкового лесничества;

далее граница лесничества идет от точки №1 до точки №1 участка № 4035 по границе квартала № 148 Мишкинского сельского участкового лесничества;

далее граница лесничества идет от точки №1 до точки №1 участка № 4036 по границе квартала № 146 Мишкинского сельского участкового лесничества;

далее граница лесничества идет от точки №1 до точки №1 участка № 4037 по границе квартала № 125 Мишкинского сельского участкового лесничества;

далее граница лесничества идет от точки №1 до точки №1 участка № 4038 по границе квартала № 7 Бураевского сельского участкового лесничества;

далее граница лесничества идет от точки №1 до точки №1 участка № 4039 по границе квартала № 141 Мишкинского сельского участкового лесничества;

далее граница лесничества идет от точки №1 до точки №1 участка № 4040 по границе квартала № 51 Мишкинского сельского участкового лесничества;

далее граница лесничества идет от точки №1 до точки №1 участка № 4041 по границе квартала № 146 Мишкинского сельского участкового лесничества;

далее граница лесничества идет от точки №1 до точки №1 участка № 4042 по границе квартала № 140 Мишкинского сельского участкового лесничества;

далее граница лесничества идет от точки №1 до точки №1 участка № 4043 по границе квартала № 55 Бураевского сельского участкового лесничества;

далее граница лесничества идет от точки №1 до точки №1 участка № 4044 по границе квартала № 121 Мишкинского сельского участкового лесничества;

далее граница лесничества идет от точки №1 до точки №1 участка № 4045 по границе квартала № 132 Мишкинского сельского участкового лесничества;

далее граница лесничества идет от точки №1 до точки №1 участка № 4046 по границе квартала № 23 Бирского сельского участкового лесничества;

далее граница лесничества идет от точки №1 до точки №1 участка № 4047 по границе квартала № 3 Бураевского сельского участкового лесничества;

далее граница лесничества идет от точки №1 до точки №1 участка № 4048 по границе квартала № 138 Мишкинского сельского участкового лесничества;

далее граница лесничества идет от точки №1 до точки №1 участка № 4049 по границе квартала № 34 Мишкинского сельского участкового лесничества;

далее граница лесничества идет от точки №1 до точки №1 участка № 4050 по границе квартала № 124 Мишкинского сельского участкового лесничества;

далее граница лесничества идет от точки №1 до точки №1 участка № 4051 по границе квартала № 42 Бирского сельского участкового лесничества;

далее граница лесничества идет от точки №1 до точки №1 участка № 4052 по границе квартала № 147 Мишкинского сельского участкового лесничества;

далее граница лесничества идет от точки №1 до точки №1 участка № 4053 по границе квартала № 29 Бирского сельского участкового лесничества;

далее граница лесничества идет от точки №1 до точки №1 участка № 4054 по границе квартала № 81 Мишкинского сельского участкового лесничества;

далее граница лесничества идет от точки №1 до точки №1 участка № 4055 по границе квартала № 19 Мишкинского сельского участкового лесничества;

далее граница лесничества идет от точки №1 до точки №1 участка № 4056 по границе квартала № 124 Мишкинского сельского участкового лесничества;

далее граница лесничества идет от точки №1 до точки №1 участка № 4057 по границе квартала № 144 Мишкинского сельского участкового лесничества;

далее граница лесничества идет от точки №1 до точки №1 участка № 4058 по границе квартала № 115 Мишкинского сельского участкового лесничества;

далее граница лесничества идет от точки №1 до точки №1 участка № 4059 по границе квартала № 119 Мишкинского сельского участкового лесничества;

далее граница лесничества идет от точки №1 до точки №1 участка № 4060 по границе квартала № 19 Бирского сельского участкового лесничества;

далее граница лесничества идет от точки №1 до точки №1 участка № 4061 по границе квартала № 43 Бураевского сельского участкового лесничества;

далее граница лесничества идет от точки №1 до точки №1 участка № 4062 по границе квартала № 144 Мишкинского сельского участкового лесничества;

далее граница лесничества идет от точки №1 до точки №1 участка № 4063 по границе квартала № 127 Мишкинского сельского участкового лесничества;

далее граница лесничества идет от точки №1 до точки №1 участка № 4064 по границе квартала № 125 Мишкинского сельского участкового лесничества;

далее граница лесничества идет от точки №1 до точки №1 участка № 4065 по границе квартала № 124 Мишкинского сельского участкового лесничества;

далее граница лесничества идет от точки №1 до точки №1 участка № 4066 по границе квартала № 34 Мишкинского сельского участкового лесничества;

далее граница лесничества идет от точки №1 до точки №1 участка № 4067 по границе квартала № 132 Мишкинского сельского участкового лесничества;

далее граница лесничества идет от точки №1 до точки №1 участка № 4068 по границе квартала № 70 Мишкинского сельского участкового лесничества;

далее граница лесничества идет от точки №1 до точки №1 участка № 4069 по границе квартала № 68 Мишкинского сельского участкового лесничества;

далее граница лесничества идет от точки №1 до точки №1 участка № 4070 по границе квартала № 143 Мишкинского сельского участкового лесничества;

далее граница лесничества идет от точки №1 до точки №1 участка № 4071 по границе квартала № 51 Мишкинского сельского участкового лесничества;

далее граница лесничества идет от точки №1 до точки №1 участка № 4072 по границе квартала № 108 Мишкинского сельского участкового лесничества;

далее граница лесничества идет от точки №1 до точки №1 участка № 4073 по границе квартала № 135 Мишкинского сельского участкового лесничества;

далее граница лесничества идет от точки №1 до точки №1 участка № 4074 по границе квартала № 19 Бирского сельского участкового лесничества;

далее граница лесничества идет от точки №1 до точки №1 участка № 4075 по границе квартала № 130 Мишкинского сельского участкового лесничества;

далее граница лесничества идет от точки №1 до точки №1 участка № 4076 по границе квартала № 37 Бураевского сельского участкового лесничества;

далее граница лесничества идет от точки №1 до точки №1 участка № 4077 по границе квартала № 68 Бураевского сельского участкового лесничества;

далее граница лесничества идет от точки №1 до точки №1 участка № 4078 по границе квартала № 125 Мишкинского сельского участкового лесничества;

далее граница лесничества идет от точки №1 до точки №1 участка № 4079 по границе квартала № 107 Мишкинского сельского участкового лесничества;

далее граница лесничества идет от точки №1 до точки №1 участка № 4080 по границе квартала № 143 Мишкинского сельского участкового лесничества;

далее граница лесничества идет от точки №1 до точки №1 участка № 4081 по границе квартала № 5 Бирского сельского участкового лесничества;

далее граница лесничества идет от точки №1 до точки №1 участка № 4082 по границе квартала № 10 Бураевского сельского участкового лесничества;

далее граница лесничества идет от точки №1 до точки №1 участка № 4083 по границе квартала № 87 Мишкинского сельского участкового лесничества;

далее граница лесничества идет от точки №1 до точки №1 участка № 4084 по границе квартала № 90 Мишкинского сельского участкового лесничества;

далее граница лесничества идет от точки №1 до точки №1 участка № 4085 по границе квартала № 27 Бирского сельского участкового лесничества;

далее граница лесничества идет от точки №1 до точки №1 участка № 4086 по границе квартала № 132 Мишкинского сельского участкового лесничества;

далее граница лесничества идет от точки №1 до точки №1 участка № 4087 по границе квартала № 139 Мишкинского сельского участкового лесничества;

далее граница лесничества идет от точки №1 до точки №1 участка № 4088 по границе квартала № 33 Мишкинского сельского участкового лесничества;

далее граница лесничества идет от точки №1 до точки №1 участка № 4089 по границе квартала № 112 Мишкинского сельского участкового лесничества;

далее граница лесничества идет от точки №1 до точки №1 участка № 4090 по границе квартала № 137 Мишкинского сельского участкового лесничества;

далее граница лесничества идет от точки №1 до точки №1 участка № 4091 по границе квартала № 40 Бураевского сельского участкового лесничества;

далее граница лесничества идет от точки №1 до точки №1 участка № 4092 по границе квартала № 70 Бураевского сельского участкового лесничества;

далее граница лесничества идет от точки №1 до точки №1 участка № 4093 по границе квартала № 33 Мишкинского сельского участкового лесничества;

далее граница лесничества идет от точки №1 до точки №1 участка № 4094 по границе квартала № 32 Бураевского сельского участкового лесничества;

далее граница лесничества идет от точки №1 до точки №1 участка № 4095 по границе квартала № 142 Мишкинского сельского участкового лесничества;

далее граница лесничества идет от точки №1 до точки №1 участка № 4096 по границе квартала № 101 Мишкинского сельского участкового лесничества;

далее граница лесничества идет от точки №1 до точки №1 участка № 4097 по границе квартала № 132 Мишкинского сельского участкового лесничества;

далее граница лесничества идет от точки №1 до точки №1 участка № 4098 по границе квартала № 54 Мишкинского сельского участкового лесничества;

далее граница лесничества идет от точки №1 до точки №1 участка № 4099 по границе квартала № 129 Мишкинского сельского участкового лесничества;

далее граница лесничества идет от точки №1 до точки №1 участка № 4100 по границе квартала № 127 Мишкинского сельского участкового лесничества;

далее граница лесничества идет от точки №1 до точки №1 участка № 4101 по границе квартала № 108 Мишкинского сельского участкового лесничества;

далее граница лесничества идет от точки №1 до точки №1 участка № 4102 по границе квартала № 76 Мишкинского сельского участкового лесничества;

далее граница лесничества идет от точки №1 до точки №1 участка № 4103 по границе квартала № 123 Мишкинского сельского участкового лесничества;

далее граница лесничества идет от точки №1 до точки №1 участка № 4104 по границе квартала № 126 Мишкинского сельского участкового лесничества;

далее граница лесничества идет от точки №1 до точки №1 участка № 4105 по границе квартала № 40 Бураевского сельского участкового лесничества;

далее граница лесничества идет от точки №1 до точки №1 участка № 4106 по границе квартала № 53 Мишкинского сельского участкового лесничества;

далее граница лесничества идет от точки №1 до точки №1 участка № 4107 по границе квартала № 81 Мишкинского сельского участкового лесничества;

далее граница лесничества идет от точки №1 до точки №1 участка № 4108 по границе квартала № 132 Мишкинского сельского участкового лесничества;

далее граница лесничества идет от точки №1 до точки №1 участка № 4109 по границе квартала № 124 Мишкинского сельского участкового лесничества;

далее граница лесничества идет от точки №1 до точки №1 участка № 4110 по границе квартала № 123 Мишкинского сельского участкового лесничества;

далее граница лесничества идет от точки №1 до точки №1 участка № 4111 по границе квартала № 138 Мишкинского сельского участкового лесничества;

далее граница лесничества идет от точки №1 до точки №1 участка № 4112 по границе квартала № 123 Мишкинского сельского участкового лесничества;

далее граница лесничества идет от точки №1 до точки №1 участка № 4113 по границе квартала № 142 Мишкинского сельского участкового лесничества;

далее граница лесничества идет от точки №1 до точки №1 участка № 4114 по границе квартала № 2 Бураевского сельского участкового лесничества;

далее граница лесничества идет от точки №1 до точки №1 участка № 4115 по границе квартала № 38 Бураевского сельского участкового лесничества;

далее граница лесничества идет от точки №1 до точки №1 участка № 4116 по границе квартала № 85 Бураевского сельского участкового лесничества;

далее граница лесничества идет от точки №1 до точки №1 участка № 4117 по границе квартала № 140 Мишкинского сельского участкового лесничества;

далее граница лесничества идет от точки №1 до точки №1 участка № 4118 по границе квартала № 26 Бирского сельского участкового лесничества;

далее граница лесничества идет от точки №1 до точки №1 участка № 4119 по границе квартала № 125 Мишкинского сельского участкового лесничества;

далее граница лесничества идет от точки №1 до точки №1 участка № 4120 по границе квартала № 108 Мишкинского сельского участкового лесничества;

далее граница лесничества идет от точки №1 до точки №1 участка № 4121 по границе квартала № 136 Мишкинского сельского участкового лесничества;

далее граница лесничества идет от точки №1 до точки №1 участка № 4122 по границе квартала № 34 Мишкинского сельского участкового лесничества;

далее граница лесничества идет от точки №1 до точки №1 участка № 4123 по границе квартала № 135 Мишкинского сельского участкового лесничества;

далее граница лесничества идет от точки №1 до точки №1 участка № 4124 по границе квартала № 50 Бураевского сельского участкового лесничества;

далее граница лесничества идет от точки №1 до точки №1 участка № 4125 по границе квартала № 106 Мишкинского сельского участкового лесничества;

далее граница лесничества идет от точки №1 до точки №1 участка № 4126 по границе квартала № 137 Мишкинского сельского участкового лесничества;

далее граница лесничества идет от точки №1 до точки №1 участка № 4127 по границе квартала № 146 Мишкинского сельского участкового лесничества;

далее граница лесничества идет от точки №1 до точки №1 участка № 4128 по границе квартала № 53 Мишкинского сельского участкового лесничества;

далее граница лесничества идет от точки №1 до точки №1 участка № 4129 по границе квартала № 96 Мишкинского сельского участкового лесничества;

далее граница лесничества идет от точки №1 до точки №1 участка № 4130 по границе квартала № 74 Бирского сельского участкового лесничества;

далее граница лесничества идет от точки №1 до точки №1 участка № 4131 по границе квартала № 30 Бирского сельского участкового лесничества;

далее граница лесничества идет от точки №1 до точки №1 участка № 4132 по границе квартала № 91 Мишкинского сельского участкового лесничества;

далее граница лесничества идет от точки №1 до точки №1 участка № 4133 по границе квартала № 144 Мишкинского сельского участкового лесничества;

далее граница лесничества идет от точки №1 до точки №1 участка № 4134 по границе квартала № 106 Мишкинского сельского участкового лесничества;

далее граница лесничества идет от точки №1 до точки №1 участка № 4135 по границе квартала № 143 Мишкинского сельского участкового лесничества;

далее граница лесничества идет от точки №1 до точки №1 участка № 4136 по границе квартала № 84 Мишкинского сельского участкового лесничества;

далее граница лесничества идет от точки №1 до точки №1 участка № 4137 по границе квартала № 125 Мишкинского сельского участкового лесничества;

далее граница лесничества идет от точки №1 до точки №1 участка № 4138 по границе квартала № 132 Мишкинского сельского участкового лесничества;

далее граница лесничества идет от точки №1 до точки №1 участка № 4139 по границе квартала № 28 Бураевского сельского участкового лесничества;

далее граница лесничества идет от точки №1 до точки №1 участка № 4140 по границе квартала № 126 Мишкинского сельского участкового лесничества;

далее граница лесничества идет от точки №1 до точки №1 участка № 4141 по границе квартала № 135 Мишкинского сельского участкового лесничества;

далее граница лесничества идет от точки №1 до точки №1 участка № 4142 по границе квартала № 13 Бураевского сельского участкового лесничества;

далее граница лесничества идет от точки №1 до точки №1 участка № 4143 по границе квартала № 146 Мишкинского сельского участкового лесничества;

далее граница лесничества идет от точки №1 до точки №1 участка № 4144 по границе квартала № 129 Мишкинского сельского участкового лесничества;

далее граница лесничества идет от точки №1 до точки №1 участка № 4145 по границе квартала № 26 Бирского сельского участкового лесничества;

далее граница лесничества идет от точки №1 до точки №1 участка № 4146 по границе квартала № 139 Мишкинского сельского участкового лесничества;

далее граница лесничества идет от точки №1 до точки №1 участка № 4147 по границе квартала № 126 Мишкинского сельского участкового лесничества;

далее граница лесничества идет от точки №1 до точки №1 участка № 4148 по границе квартала № 77 Мишкинского сельского участкового лесничества;

далее граница лесничества идет от точки №1 до точки №1 участка № 4149 по границе квартала № 35 Мишкинского сельского участкового лесничества;

далее граница лесничества идет от точки №1 до точки №1 участка № 4150 по границе квартала № 140 Мишкинского сельского участкового лесничества;

далее граница лесничества идет от точки №1 до точки №1 участка № 4151 по границе квартала № 106 Мишкинского сельского участкового лесничества;

далее граница лесничества идет от точки №1 до точки №1 участка № 4152 по границе квартала № 78 Мишкинского сельского участкового лесничества;

далее граница лесничества идет от точки №1 до точки №1 участка № 4153 по границе квартала № 135 Мишкинского сельского участкового лесничества;

далее граница лесничества идет от точки №1 до точки №1 участка № 4154 по границе квартала № 14 Бураевского сельского участкового лесничества;

далее граница лесничества идет от точки №1 до точки №1 участка № 4155 по границе квартала № 147 Мишкинского сельского участкового лесничества;

далее граница лесничества идет от точки №1 до точки №1 участка № 4156 по границе квартала № 53 Бирского сельского участкового лесничества;

далее граница лесничества идет от точки №1 до точки №1 участка № 4157 по границе квартала № 43 Бирского сельского участкового лесничества;

далее граница лесничества идет от точки №1 до точки №1 участка № 4158 по границе квартала № 51 Бирского сельского участкового лесничества;

далее граница лесничества идет от точки №1 до точки №1 участка № 4159 по границе квартала № 147 Мишкинского сельского участкового лесничества;

далее граница лесничества идет от точки №1 до точки №1 участка № 4160 по границе квартала № 54 Бураевского сельского участкового лесничества;

далее граница лесничества идет от точки №1 до точки №1 участка № 4161 по границе квартала № 63 Бураевского сельского участкового лесничества;

далее граница лесничества идет от точки №1 до точки №1 участка № 4162 по границе квартала № 117 Мишкинского сельского участкового лесничества;

далее граница лесничества идет от точки №1 до точки №1 участка № 4163 по границе квартала № 46 Мишкинского сельского участкового лесничества;

далее граница лесничества идет от точки №1 до точки №1 участка № 4164 по границе квартала № 41 Бураевского сельского участкового лесничества;

далее граница лесничества идет от точки №1 до точки №1 участка № 4165 по границе квартала № 126 Мишкинского сельского участкового лесничества;

далее граница лесничества идет от точки №1 до точки №1 участка № 4166 по границе квартала № 106 Мишкинского сельского участкового лесничества;

далее граница лесничества идет от точки №1 до точки №1 участка № 4167 по границе квартала № 146 Мишкинского сельского участкового лесничества;

далее граница лесничества идет от точки №1 до точки №1 участка № 4168 по границе квартала № 142 Мишкинского сельского участкового лесничества;

далее граница лесничества идет от точки №1 до точки №1 участка № 4169 по границе квартала № 137 Мишкинского сельского участкового лесничества;

далее граница лесничества идет от точки №1 до точки №1 участка № 4170 по границе квартала № 41 Бирского сельского участкового лесничества;

далее граница лесничества идет от точки №1 до точки №1 участка № 4171 по границе квартала № 128 Мишкинского сельского участкового лесничества;

далее граница лесничества идет от точки №1 до точки №1 участка № 4172 по границе квартала № 129 Мишкинского сельского участкового лесничества;

далее граница лесничества идет от точки №1 до точки №1 участка № 4173 по границе квартала № 128 Мишкинского сельского участкового лесничества;

далее граница лесничества идет от точки №1 до точки №1 участка № 4174 по границе квартала № 20 Бураевского сельского участкового лесничества;

далее граница лесничества идет от точки №1 до точки №1 участка № 4175 по границе квартала № 33 Мишкинского сельского участкового лесничества;

далее граница лесничества идет от точки №1 до точки №1 участка № 4176 по границе квартала № 26 Мишкинского сельского участкового лесничества;

далее граница лесничества идет от точки №1 до точки №1 участка № 4177 по границе квартала № 81 Мишкинского сельского участкового лесничества;

далее граница лесничества идет от точки №1 до точки №1 участка № 4178 по границе квартала № 135 Мишкинского сельского участкового лесничества;

далее граница лесничества идет от точки №1 до точки №1 участка № 4179 по границе квартала № 74 Бураевского сельского участкового лесничества;

далее граница лесничества идет от точки №1 до точки №1 участка № 4180 по границе квартала № 125 Мишкинского сельского участкового лесничества;

далее граница лесничества идет от точки №1 до точки №1 участка № 4181 по границе квартала № 35 Бирского сельского участкового лесничества;

далее граница лесничества идет от точки №1 до точки №1 участка № 4182 по границе квартала № 135 Мишкинского сельского участкового лесничества;

далее граница лесничества идет от точки №1 до точки №1 участка № 4183 по границе квартала № 132 Мишкинского сельского участкового лесничества;

далее граница лесничества идет от точки №1 до точки №1 участка № 4184 по границе квартала № 124 Мишкинского сельского участкового лесничества;

далее граница лесничества идет от точки №1 до точки №1 участка № 4185 по границе квартала № 1 Бураевского сельского участкового лесничества;

далее граница лесничества идет от точки №1 до точки №1 участка № 4186 по границе квартала № 142 Мишкинского сельского участкового лесничества;

далее граница лесничества идет от точки №1 до точки №1 участка № 4187 по границе квартала № 126 Мишкинского сельского участкового лесничества;

далее граница лесничества идет от точки №1 до точки №1 участка № 4188 по границе квартала № 7 Мишкинского сельского участкового лесничества;

далее граница лесничества идет от точки №1 до точки №1 участка № 4189 по границе квартала № 13 Бураевского сельского участкового лесничества;

далее граница лесничества идет от точки №1 до точки №1 участка № 4190 по границе квартала № 32 Бураевского сельского участкового лесничества;

далее граница лесничества идет от точки №1 до точки №1 участка № 4191 по границе квартала № 117 Мишкинского сельского участкового лесничества;

далее граница лесничества идет от точки №1 до точки №1 участка № 4192 по границе квартала № 140 Мишкинского сельского участкового лесничества;

далее граница лесничества идет от точки №1 до точки №1 участка № 4193 по границе квартала № 26 Мишкинского сельского участкового лесничества;

далее граница лесничества идет от точки №1 до точки №1 участка № 4194 по границе квартала № 63 Бирского сельского участкового лесничества;

далее граница лесничества идет от точки №1 до точки №1 участка № 4195 по границе квартала № 129 Мишкинского сельского участкового лесничества;

далее граница лесничества идет от точки №1 до точки №1 участка № 4196 по границе квартала № 110 Мишкинского сельского участкового лесничества;

далее граница лесничества идет от точки №1 до точки №1 участка № 4197 по границе квартала № 135 Мишкинского сельского участкового лесничества;

далее граница лесничества идет от точки №1 до точки №1 участка № 4198 по границе квартала № 84 Бураевского сельского участкового лесничества;

далее граница лесничества идет от точки №1 до точки №1 участка № 4199 по границе квартала № 141 Мишкинского сельского участкового лесничества;

далее граница лесничества идет от точки №1 до точки №1 участка № 4200 по границе квартала № 33 Мишкинского сельского участкового лесничества;

далее граница лесничества идет от точки №1 до точки №1 участка № 4201 по границе квартала № 35 Бирского сельского участкового лесничества;

далее граница лесничества идет от точки №1 до точки №1 участка № 4202 по границе квартала № 147 Мишкинского сельского участкового лесничества;

далее граница лесничества идет от точки №1 до точки №1 участка № 4203 по границе квартала № 51 Мишкинского сельского участкового лесничества;

далее граница лесничества идет от точки №1 до точки №1 участка № 4204 по границе квартала № 87 Бураевского сельского участкового лесничества;

далее граница лесничества идет от точки №1 до точки №1 участка № 4205 по границе квартала № 48 Бураевского сельского участкового лесничества;

далее граница лесничества идет от точки №1 до точки №1 участка № 4206 по границе квартала № 51 Бирского сельского участкового лесничества;

далее граница лесничества идет от точки №1 до точки №1 участка № 4207 по границе квартала № 129 Мишкинского сельского участкового лесничества;

далее граница лесничества идет от точки №1 до точки №1 участка № 4208 по границе квартала № 141 Мишкинского сельского участкового лесничества;

далее граница лесничества идет от точки №1 до точки №1 участка № 4209 по границе квартала № 133 Мишкинского сельского участкового лесничества;

далее граница лесничества идет от точки №1 до точки №1 участка № 4210 по границе квартала № 73 Бирского сельского участкового лесничества;

далее граница лесничества идет от точки №1 до точки №1 участка № 4211 по границе квартала № 147 Мишкинского сельского участкового лесничества;

далее граница лесничества идет от точки №1 до точки №1 участка № 4212 по границе квартала № 132 Мишкинского сельского участкового лесничества;

далее граница лесничества идет от точки №1 до точки №1 участка № 4213 по границе квартала № 26 Мишкинского сельского участкового лесничества;

далее граница лесничества идет от точки №1 до точки №1 участка № 4214 по границе квартала № 141 Мишкинского сельского участкового лесничества;

далее граница лесничества идет от точки №1 до точки №1 участка № 4215 по границе квартала № 128 Мишкинского сельского участкового лесничества;

далее граница лесничества идет от точки №1 до точки №1 участка № 4216 по границе квартала № 13 Бирского сельского участкового лесничества;

далее граница лесничества идет от точки №1 до точки №1 участка № 4217 по границе квартала № 138 Мишкинского сельского участкового лесничества;

далее граница лесничества идет от точки №1 до точки №1 участка № 4218 по границе квартала № 129 Мишкинского сельского участкового лесничества;

далее граница лесничества идет от точки №1 до точки №1 участка № 4219 по границе квартала № 138 Мишкинского сельского участкового лесничества;

далее граница лесничества идет от точки №1 до точки №1 участка № 4220 по границе квартала № 145 Мишкинского сельского участкового лесничества;

далее граница лесничества идет от точки №1 до точки №1 участка № 4221 по границе квартала № 73 Мишкинского сельского участкового лесничества;

далее граница лесничества идет от точки №1 до точки №1 участка № 4222 по границе квартала № 22 Мишкинского сельского участкового лесничества;

далее граница лесничества идет от точки №1 до точки №1 участка № 4223 по границе квартала № 124 Мишкинского сельского участкового лесничества;

далее граница лесничества идет от точки №1 до точки №1 участка № 4224 по границе квартала № 31 Бураевского сельского участкового лесничества;

далее граница лесничества идет от точки №1 до точки №1 участка № 4225 по границе квартала № 28 Мишкинского сельского участкового лесничества;

далее граница лесничества идет от точки №1 до точки №1 участка № 4226 по границе квартала № 68 Бураевского сельского участкового лесничества;

далее граница лесничества идет от точки №1 до точки №1 участка № 4227 по границе квартала № 79 Мишкинского сельского участкового лесничества;

далее граница лесничества идет от точки №1 до точки №1 участка № 4228 по границе квартала № 34 Бураевского сельского участкового лесничества;

далее граница лесничества идет от точки №1 до точки №1 участка № 4229 по границе квартала № 28 Бирского сельского участкового лесничества;

далее граница лесничества идет от точки №1 до точки №1 участка № 4230 по границе квартала № 4 Мишкинского сельского участкового лесничества;

далее граница лесничества идет от точки №1 до точки №1 участка № 4231 по границе квартала № 143 Мишкинского сельского участкового лесничества;

далее граница лесничества идет от точки №1 до точки №1 участка № 4232 по границе квартала № 125 Мишкинского сельского участкового лесничества;

далее граница лесничества идет от точки №1 до точки №1 участка № 4233 по границе квартала № 135 Мишкинского сельского участкового лесничества;

далее граница лесничества идет от точки №1 до точки №1 участка № 4234 по границе квартала № 141 Мишкинского сельского участкового лесничества;

далее граница лесничества идет от точки №1 до точки №1 участка № 4235 по границе квартала № 144 Мишкинского сельского участкового лесничества;

далее граница лесничества идет от точки №1 до точки №1 участка № 4236 по границе квартала № 143 Мишкинского сельского участкового лесничества;

далее граница лесничества идет от точки №1 до точки №1 участка № 4237 по границе квартала № 124 Мишкинского сельского участкового лесничества;

далее граница лесничества идет от точки №1 до точки №1 участка № 4238 по границе квартала № 136 Мишкинского сельского участкового лесничества;

далее граница лесничества идет от точки №1 до точки №1 участка № 4239 по границе квартала № 147 Мишкинского сельского участкового лесничества;

далее граница лесничества идет от точки №1 до точки №1 участка № 4240 по границе квартала № 147 Мишкинского сельского участкового лесничества;

далее граница лесничества идет от точки №1 до точки №1 участка № 4241 по границе квартала № 12 Бураевского сельского участкового лесничества;

далее граница лесничества идет от точки №1 до точки №1 участка № 4242 по границе квартала № 82 Бураевского сельского участкового лесничества;

далее граница лесничества идет от точки №1 до точки №1 участка № 4243 по границе квартала № 140 Мишкинского сельского участкового лесничества;

далее граница лесничества идет от точки №1 до точки №1 участка № 4244 по границе квартала № 124 Мишкинского сельского участкового лесничества;

далее граница лесничества идет от точки №1 до точки №1 участка № 4245 по границе квартала № 146 Мишкинского сельского участкового лесничества;

далее граница лесничества идет от точки №1 до точки №1 участка № 4246 по границе квартала № 26 Бирского сельского участкового лесничества;

далее граница лесничества идет от точки №1 до точки №1 участка № 4247 по границе квартала № 34 Бураевского сельского участкового лесничества;

далее граница лесничества идет от точки №1 до точки №1 участка № 4248 по границе квартала № 39 Бураевского сельского участкового лесничества;

далее граница лесничества идет от точки №1 до точки №1 участка № 4249 по границе квартала № 126 Мишкинского сельского участкового лесничества;

далее граница лесничества идет от точки №1 до точки №1 участка № 4250 по границе квартала № 18 Мишкинского сельского участкового лесничества;

далее граница лесничества идет от точки №1 до точки №1 участка № 4251 по границе квартала № 141 Мишкинского сельского участкового лесничества;

далее граница лесничества идет от точки №1 до точки №1 участка № 4252 по границе квартала № 28 Бирского сельского участкового лесничества;

далее граница лесничества идет от точки №1 до точки №1 участка № 4253 по границе квартала № 128 Мишкинского сельского участкового лесничества;

далее граница лесничества идет от точки №1 до точки №1 участка № 4254 по границе квартала № 142 Мишкинского сельского участкового лесничества;

далее граница лесничества идет от точки №1 до точки №1 участка № 4255 по границе квартала № 23 Мишкинского сельского участкового лесничества;

далее граница лесничества идет от точки №1 до точки №1 участка № 4256 по границе квартала № 30 Бирского сельского участкового лесничества;

далее граница лесничества идет от точки №1 до точки №1 участка № 4257 по границе квартала № 132 Мишкинского сельского участкового лесничества;

далее граница лесничества идет от точки №1 до точки №1 участка № 4258 по границе квартала № 33 Мишкинского сельского участкового лесничества;

далее граница лесничества идет от точки №1 до точки №1 участка № 4259 по границе квартала № 24 Бирского сельского участкового лесничества;

далее граница лесничества идет от точки №1 до точки №1 участка № 4260 по границе квартала № 101 Мишкинского сельского участкового лесничества;

далее граница лесничества идет от точки №1 до точки №1 участка № 4261 по границе квартала № 49 Мишкинского сельского участкового лесничества;

далее граница лесничества идет от точки №1 до точки №1 участка № 4262 по границе квартала № 65 Бирского сельского участкового лесничества;

далее граница лесничества идет от точки №1 до точки №1 участка № 4263 по границе квартала № 53 Мишкинского сельского участкового лесничества;

далее граница лесничества идет от точки №1 до точки №1 участка № 4264 по границе квартала № 125 Мишкинского сельского участкового лесничества;

далее граница лесничества идет от точки №1 до точки №1 участка № 4265 по границе квартала № 4 Бураевского сельского участкового лесничества;

далее граница лесничества идет от точки №1 до точки №1 участка № 4266 по границе квартала № 46 Мишкинского сельского участкового лесничества;

далее граница лесничества идет от точки №1 до точки №1 участка № 4267 по границе квартала № 95 Мишкинского сельского участкового лесничества;

далее граница лесничества идет от точки №1 до точки №1 участка № 4268 по границе квартала № 138 Мишкинского сельского участкового лесничества;

далее граница лесничества идет от точки №1 до точки №1 участка № 4269 по границе квартала № 51 Бирского сельского участкового лесничества;

далее граница лесничества идет от точки №1 до точки №1 участка № 4270 по границе квартала № 25 Бураевского сельского участкового лесничества;

далее граница лесничества идет от точки №1 до точки №1 участка № 4271 по границе квартала № 27 Бирского сельского участкового лесничества;

далее граница лесничества идет от точки №1 до точки №1 участка № 4272 по границе квартала № 63 Бураевского сельского участкового лесничества;

далее граница лесничества идет от точки №1 до точки №1 участка № 4273 по границе квартала № 146 Мишкинского сельского участкового лесничества;

далее граница лесничества идет от точки №1 до точки №1 участка № 4274 по границе квартала № 48 Мишкинского сельского участкового лесничества;

далее граница лесничества идет от точки №1 до точки №1 участка № 4275 по границе квартала № 146 Мишкинского сельского участкового лесничества;

далее граница лесничества идет от точки №1 до точки №1 участка № 4276 по границе квартала № 125 Мишкинского сельского участкового лесничества;

далее граница лесничества идет от точки №1 до точки №1 участка № 4277 по границе квартала № 50 Бураевского сельского участкового лесничества;

далее граница лесничества идет от точки №1 до точки №1 участка № 4278 по границе квартала № 146 Мишкинского сельского участкового лесничества;

далее граница лесничества идет от точки №1 до точки №1 участка № 4279 по границе квартала № 127 Мишкинского сельского участкового лесничества;

далее граница лесничества идет от точки №1 до точки №1 участка № 4280 по границе квартала № 117 Мишкинского сельского участкового лесничества;

далее граница лесничества идет от точки №1 до точки №1 участка № 4281 по границе квартала № 2 Бирского сельского участкового лесничества;

далее граница лесничества идет от точки №1 до точки №1 участка № 4282 по границе квартала № 136 Мишкинского сельского участкового лесничества;

далее граница лесничества идет от точки №1 до точки №1 участка № 4283 по границе квартала № 16 Бураевского сельского участкового лесничества;

далее граница лесничества идет от точки №1 до точки №1 участка № 4284 по границе квартала № 4 Бураевского сельского участкового лесничества;

далее граница лесничества идет от точки №1 до точки №1 участка № 4285 по границе квартала № 138 Мишкинского сельского участкового лесничества;

далее граница лесничества идет от точки №1 до точки №1 участка № 4286 по границе квартала № 13 Бураевского сельского участкового лесничества;

далее граница лесничества идет от точки №1 до точки №1 участка № 4287 по границе квартала № 141 Мишкинского сельского участкового лесничества;

далее граница лесничества идет от точки №1 до точки №1 участка № 4288 по границе квартала № 43 Бураевского сельского участкового лесничества;

далее граница лесничества идет от точки №1 до точки №1 участка № 4289 по границе квартала № 20 Бураевского сельского участкового лесничества;

далее граница лесничества идет от точки №1 до точки №1 участка № 4290 по границе квартала № 63 Бирского сельского участкового лесничества;

далее граница лесничества идет от точки №1 до точки №1 участка № 4291 по границе квартала № 37 Бураевского сельского участкового лесничества;

далее граница лесничества идет от точки №1 до точки №1 участка № 4292 по границе квартала № 127 Мишкинского сельского участкового лесничества;

далее граница лесничества идет от точки №1 до точки №1 участка № 4293 по границе квартала № 135 Мишкинского сельского участкового лесничества;

далее граница лесничества идет от точки №1 до точки №1 участка № 4294 по границе квартала № 21 Мишкинского сельского участкового лесничества;

далее граница лесничества идет от точки №1 до точки №1 участка № 4295 по границе квартала № 135 Мишкинского сельского участкового лесничества;

далее граница лесничества идет от точки №1 до точки №1 участка № 4296 по границе квартала № 132 Мишкинского сельского участкового лесничества;

далее граница лесничества идет от точки №1 до точки №1 участка № 4297 по границе квартала № 9 Мишкинского сельского участкового лесничества;

далее граница лесничества идет от точки №1 до точки №1 участка № 4298 по границе квартала № 18 Мишкинского сельского участкового лесничества;

далее граница лесничества идет от точки №1 до точки №1 участка № 4299 по границе квартала № 135 Мишкинского сельского участкового лесничества;

далее граница лесничества идет от точки №1 до точки №1 участка № 4300 по границе квартала № 146 Мишкинского сельского участкового лесничества;

далее граница лесничества идет от точки №1 до точки №1 участка № 4301 по границе квартала № 3 Бураевского сельского участкового лесничества;

далее граница лесничества идет от точки №1 до точки №1 участка № 4302 по границе квартала № 135 Мишкинского сельского участкового лесничества;

далее граница лесничества идет от точки №1 до точки №1 участка № 4303 по границе квартала № 135 Мишкинского сельского участкового лесничества;

далее граница лесничества идет от точки №1 до точки №1 участка № 4304 по границе квартала № 124 Мишкинского сельского участкового лесничества;

далее граница лесничества идет от точки №1 до точки №1 участка № 4305 по границе квартала № 123 Мишкинского сельского участкового лесничества;

далее граница лесничества идет от точки №1 до точки №1 участка № 4306 по границе квартала № 8 Бураевского сельского участкового лесничества;

далее граница лесничества идет от точки №1 до точки №1 участка № 4307 по границе квартала № 1 Бирского сельского участкового лесничества;

далее граница лесничества идет от точки №1 до точки №1 участка № 4308 по границе квартала № 124 Мишкинского сельского участкового лесничества;

далее граница лесничества идет от точки №1 до точки №1 участка № 4309 по границе квартала № 129 Мишкинского сельского участкового лесничества;

далее граница лесничества идет от точки №1 до точки №1 участка № 4310 по границе квартала № 128 Мишкинского сельского участкового лесничества;

далее граница лесничества идет от точки №1 до точки №1 участка № 4311 по границе квартала № 106 Мишкинского сельского участкового лесничества;

далее граница лесничества идет от точки №1 до точки №1 участка № 4312 по границе квартала № 32 Бураевского сельского участкового лесничества;

далее граница лесничества идет от точки №1 до точки №1 участка № 4313 по границе квартала № 65 Бирского сельского участкового лесничества;

далее граница лесничества идет от точки №1 до точки №1 участка № 4314 по границе квартала № 54 Бураевского сельского участкового лесничества;

далее граница лесничества идет от точки №1 до точки №1 участка № 4315 по границе квартала № 129 Мишкинского сельского участкового лесничества;

далее граница лесничества идет от точки №1 до точки №1 участка № 4316 по границе квартала № 127 Мишкинского сельского участкового лесничества;

далее граница лесничества идет от точки №1 до точки №1 участка № 4317 по границе квартала № 86 Бураевского сельского участкового лесничества;

далее граница лесничества идет от точки №1 до точки №1 участка № 4318 по границе квартала № 135 Мишкинского сельского участкового лесничества;

далее граница лесничества идет от точки №1 до точки №1 участка № 4319 по границе квартала № 139 Мишкинского сельского участкового лесничества;

далее граница лесничества идет от точки №1 до точки №1 участка № 4320 по границе квартала № 30 Бураевского сельского участкового лесничества;

далее граница лесничества идет от точки №1 до точки №1 участка № 4321 по границе квартала № 51 Мишкинского сельского участкового лесничества;

далее граница лесничества идет от точки №1 до точки №1 участка № 4322 по границе квартала № 112 Мишкинского сельского участкового лесничества;

далее граница лесничества идет от точки №1 до точки №1 участка № 4323 по границе квартала № 19 Бураевского сельского участкового лесничества;

далее граница лесничества идет от точки №1 до точки №1 участка № 4324 по границе квартала № 101 Мишкинского сельского участкового лесничества;

далее граница лесничества идет от точки №1 до точки №1 участка № 4325 по границе квартала № 57 Мишкинского сельского участкового лесничества;

далее граница лесничества идет от точки №1 до точки №1 участка № 4326 по границе квартала № 106 Мишкинского сельского участкового лесничества;

далее граница лесничества идет от точки №1 до точки №1 участка № 4327 по границе квартала № 144 Мишкинского сельского участкового лесничества;

далее граница лесничества идет от точки №1 до точки №1 участка № 4328 по границе квартала № 117 Мишкинского сельского участкового лесничества;

далее граница лесничества идет от точки №1 до точки №1 участка № 4329 по границе квартала № 143 Мишкинского сельского участкового лесничества;

далее граница лесничества идет от точки №1 до точки №1 участка № 4330 по границе квартала № 75 Мишкинского сельского участкового лесничества;

далее граница лесничества идет от точки №1 до точки №1 участка № 4331 по границе квартала № 77 Бураевского сельского участкового лесничества;

далее граница лесничества идет от точки №1 до точки №1 участка № 4332 по границе квартала № 28 Бирского сельского участкового лесничества;

далее граница лесничества идет от точки №1 до точки №1 участка № 4333 по границе квартала № 19 Бирского сельского участкового лесничества;

далее граница лесничества идет от точки №1 до точки №1 участка № 4334 по границе квартала № 141 Мишкинского сельского участкового лесничества;

далее граница лесничества идет от точки №1 до точки №1 участка № 4335 по границе квартала № 87 Бураевского сельского участкового лесничества;

далее граница лесничества идет от точки №1 до точки №1 участка № 4336 по границе квартала № 47 Мишкинского сельского участкового лесничества;

далее граница лесничества идет от точки №1 до точки №1 участка № 4337 по границе квартала № 144 Мишкинского сельского участкового лесничества;

далее граница лесничества идет от точки №1 до точки №1 участка № 4338 по границе квартала № 102 Мишкинского сельского участкового лесничества;

далее граница лесничества идет от точки №1 до точки №1 участка № 4339 по границе квартала № 2 Бураевского сельского участкового лесничества;

далее граница лесничества идет от точки №1 до точки №1 участка № 4340 по границе квартала № 92 Мишкинского сельского участкового лесничества;

далее граница лесничества идет от точки №1 до точки №1 участка № 4341 по границе квартала № 48 Мишкинского сельского участкового лесничества;

далее граница лесничества идет от точки №1 до точки №1 участка № 4342 по границе квартала № 146 Мишкинского сельского участкового лесничества;

далее граница лесничества идет от точки №1 до точки №1 участка № 4343 по границе квартала № 63 Бирского сельского участкового лесничества;

далее граница лесничества идет от точки №1 до точки №1 участка № 4344 по границе квартала № 76 Мишкинского сельского участкового лесничества;

далее граница лесничества идет от точки №1 до точки №1 участка № 4345 по границе квартала № 127 Мишкинского сельского участкового лесничества;

далее граница лесничества идет от точки №1 до точки №1 участка № 4346 по границе квартала № 135 Мишкинского сельского участкового лесничества;

далее граница лесничества идет от точки №1 до точки №1 участка № 4347 по границе квартала № 129 Мишкинского сельского участкового лесничества;

далее граница лесничества идет от точки №1 до точки №1 участка № 4348 по границе квартала № 146 Мишкинского сельского участкового лесничества;

далее граница лесничества идет от точки №1 до точки №1 участка № 4349 по границе квартала № 146 Мишкинского сельского участкового лесничества;

далее граница лесничества идет от точки №1 до точки №1 участка № 4350 по границе квартала № 32 Бураевского сельского участкового лесничества;

далее граница лесничества идет от точки №1 до точки №1 участка № 4351 по границе квартала № 48 Мишкинского сельского участкового лесничества;

далее граница лесничества идет от точки №1 до точки №1 участка № 4352 по границе квартала № 73 Бирского сельского участкового лесничества;

далее граница лесничества идет от точки №1 до точки №1 участка № 4353 по границе квартала № 108 Мишкинского сельского участкового лесничества;

далее граница лесничества идет от точки №1 до точки №1 участка № 4354 по границе квартала № 135 Мишкинского сельского участкового лесничества;

далее граница лесничества идет от точки №1 до точки №1 участка № 4355 по границе квартала № 144 Мишкинского сельского участкового лесничества;

далее граница лесничества идет от точки №1 до точки №1 участка № 4356 по границе квартала № 108 Мишкинского сельского участкового лесничества;

далее граница лесничества идет от точки №1 до точки №1 участка № 4357 по границе квартала № 17 Бураевского сельского участкового лесничества;

далее граница лесничества идет от точки №1 до точки №1 участка № 4358 по границе квартала № 3 Мишкинского сельского участкового лесничества;

далее граница лесничества идет от точки №1 до точки №1 участка № 4359 по границе квартала № 23 Мишкинского сельского участкового лесничества;

далее граница лесничества идет от точки №1 до точки №1 участка № 4360 по границе квартала № 137 Мишкинского сельского участкового лесничества;

далее граница лесничества идет от точки №1 до точки №1 участка № 4361 по границе квартала № 106 Мишкинского сельского участкового лесничества;

далее граница лесничества идет от точки №1 до точки №1 участка № 4362 по границе квартала № 139 Мишкинского сельского участкового лесничества;

далее граница лесничества идет от точки №1 до точки №1 участка № 4363 по границе квартала № 33 Мишкинского сельского участкового лесничества;

далее граница лесничества идет от точки №1 до точки №1 участка № 4364 по границе квартала № 57 Мишкинского сельского участкового лесничества;

далее граница лесничества идет от точки №1 до точки №1 участка № 4365 по границе квартала № 135 Мишкинского сельского участкового лесничества;

далее граница лесничества идет от точки №1 до точки №1 участка № 4366 по границе квартала № 19 Мишкинского сельского участкового лесничества;

далее граница лесничества идет от точки №1 до точки №1 участка № 4367 по границе квартала № 13 Бирского сельского участкового лесничества;

далее граница лесничества идет от точки №1 до точки №1 участка № 4368 по границе квартала № 18 Мишкинского сельского участкового лесничества;

далее граница лесничества идет от точки №1 до точки №1 участка № 4369 по границе квартала № 131 Мишкинского сельского участкового лесничества;

далее граница лесничества идет от точки №1 до точки №1 участка № 4370 по границе квартала № 23 Мишкинского сельского участкового лесничества;

далее граница лесничества идет от точки №1 до точки №1 участка № 4371 по границе квартала № 51 Бирского сельского участкового лесничества;

далее граница лесничества идет от точки №1 до точки №1 участка № 4372 по границе квартала № 124 Мишкинского сельского участкового лесничества;

далее граница лесничества идет от точки №1 до точки №1 участка № 4373 по границе квартала № 129 Мишкинского сельского участкового лесничества;

далее граница лесничества идет от точки №1 до точки №1 участка № 4374 по границе квартала № 147 Мишкинского сельского участкового лесничества;

далее граница лесничества идет от точки №1 до точки №1 участка № 4375 по границе квартала № 135 Мишкинского сельского участкового лесничества;

далее граница лесничества идет от точки №1 до точки №1 участка № 4376 по границе квартала № 43 Бирского сельского участкового лесничества;

далее граница лесничества идет от точки №1 до точки №1 участка № 4377 по границе квартала № 128 Мишкинского сельского участкового лесничества;

далее граница лесничества идет от точки №1 до точки №1 участка № 4378 по границе квартала № 135 Мишкинского сельского участкового лесничества;

далее граница лесничества идет от точки №1 до точки №1 участка № 4379 по границе квартала № 106 Мишкинского сельского участкового лесничества;

далее граница лесничества идет от точки №1 до точки №1 участка № 4380 по границе квартала № 143 Мишкинского сельского участкового лесничества;

далее граница лесничества идет от точки №1 до точки №1 участка № 4381 по границе квартала № 106 Мишкинского сельского участкового лесничества;

далее граница лесничества идет от точки №1 до точки №1 участка № 4382 по границе квартала № 1 Бураевского сельского участкового лесничества;

далее граница лесничества идет от точки №1 до точки №1 участка № 4383 по границе квартала № 46 Мишкинского сельского участкового лесничества;

далее граница лесничества идет от точки №1 до точки №1 участка № 4384 по границе квартала № 16 Бураевского сельского участкового лесничества;

далее граница лесничества идет от точки №1 до точки №1 участка № 4385 по границе квартала № 48 Мишкинского сельского участкового лесничества;

далее граница лесничества идет от точки №1 до точки №1 участка № 4386 по границе квартала № 138 Мишкинского сельского участкового лесничества;

далее граница лесничества идет от точки №1 до точки №1 участка № 4387 по границе квартала № 23 Бирского сельского участкового лесничества;

далее граница лесничества идет от точки №1 до точки №1 участка № 4388 по границе квартала № 123 Мишкинского сельского участкового лесничества;

далее граница лесничества идет от точки №1 до точки №1 участка № 4389 по границе квартала № 136 Мишкинского сельского участкового лесничества;

далее граница лесничества идет от точки №1 до точки №1 участка № 4390 по границе квартала № 63 Бураевского сельского участкового лесничества;

далее граница лесничества идет от точки №1 до точки №1 участка № 4391 по границе квартала № 8 Бураевского сельского участкового лесничества;

далее граница лесничества идет от точки №1 до точки №1 участка № 4392 по границе квартала № 142 Мишкинского сельского участкового лесничества;

далее граница лесничества идет от точки №1 до точки №1 участка № 4393 по границе квартала № 18 Мишкинского сельского участкового лесничества;

далее граница лесничества идет от точки №1 до точки №1 участка № 4394 по границе квартала № 125 Мишкинского сельского участкового лесничества;

далее граница лесничества идет от точки №1 до точки №1 участка № 4395 по границе квартала № 146 Мишкинского сельского участкового лесничества;

далее граница лесничества идет от точки №1 до точки №1 участка № 4396 по границе квартала № 22 Бирского сельского участкового лесничества;

далее граница лесничества идет от точки №1 до точки №1 участка № 4397 по границе квартала № 35 Бирского сельского участкового лесничества;

далее граница лесничества идет от точки №1 до точки №1 участка № 4398 по границе квартала № 144 Мишкинского сельского участкового лесничества;

далее граница лесничества идет от точки №1 до точки №1 участка № 4399 по границе квартала № 137 Мишкинского сельского участкового лесничества;

далее граница лесничества идет от точки №1 до точки №1 участка № 4400 по границе квартала № 123 Мишкинского сельского участкового лесничества;

далее граница лесничества идет от точки №1 до точки №1 участка № 4401 по границе квартала № 106 Мишкинского сельского участкового лесничества;

далее граница лесничества идет от точки №1 до точки №1 участка № 4402 по границе квартала № 52 Мишкинского сельского участкового лесничества;

далее граница лесничества идет от точки №1 до точки №1 участка № 4403 по границе квартала № 146 Мишкинского сельского участкового лесничества;

далее граница лесничества идет от точки №1 до точки №1 участка № 4404 по границе квартала № 6 Мишкинского сельского участкового лесничества;

далее граница лесничества идет от точки №1 до точки №1 участка № 4405 по границе квартала № 146 Мишкинского сельского участкового лесничества;

далее граница лесничества идет от точки №1 до точки №1 участка № 4406 по границе квартала № 137 Мишкинского сельского участкового лесничества;

далее граница лесничества идет от точки №1 до точки №1 участка № 4407 по границе квартала № 132 Мишкинского сельского участкового лесничества;

далее граница лесничества идет от точки №1 до точки №1 участка № 4408 по границе квартала № 5 Бирского сельского участкового лесничества;

далее граница лесничества идет от точки №1 до точки №1 участка № 4409 по границе квартала № 56 Бураевского сельского участкового лесничества;

далее граница лесничества идет от точки №1 до точки №1 участка № 4410 по границе квартала № 106 Мишкинского сельского участкового лесничества;

далее граница лесничества идет от точки №1 до точки №1 участка № 4411 по границе квартала № 135 Мишкинского сельского участкового лесничества;

далее граница лесничества идет от точки №1 до точки №1 участка № 4412 по границе квартала № 51 Бирского сельского участкового лесничества;

далее граница лесничества идет от точки №1 до точки №1 участка № 4413 по границе квартала № 142 Мишкинского сельского участкового лесничества;

далее граница лесничества идет от точки №1 до точки №1 участка № 4414 по границе квартала № 136 Мишкинского сельского участкового лесничества;

далее граница лесничества идет от точки №1 до точки №1 участка № 4415 по границе квартала № 129 Мишкинского сельского участкового лесничества;

далее граница лесничества идет от точки №1 до точки №1 участка № 4416 по границе квартала № 141 Мишкинского сельского участкового лесничества;

далее граница лесничества идет от точки №1 до точки №1 участка № 4417 по границе квартала № 126 Мишкинского сельского участкового лесничества;

далее граница лесничества идет от точки №1 до точки №1 участка № 4418 по границе квартала № 139 Мишкинского сельского участкового лесничества;

далее граница лесничества идет от точки №1 до точки №1 участка № 4419 по границе квартала № 7 Мишкинского сельского участкового лесничества;

далее граница лесничества идет от точки №1 до точки №1 участка № 4420 по границе квартала № 133 Мишкинского сельского участкового лесничества;

далее граница лесничества идет от точки №1 до точки №1 участка № 4421 по границе квартала № 16 Бураевского сельского участкового лесничества;

далее граница лесничества идет от точки №1 до точки №1 участка № 4422 по границе кварталов № 144,147 Мишкинского сельского участкового лесничества;

далее граница лесничества идет от точки №1 до точки №1 участка № 4423 по границе квартала № 26 Мишкинского сельского участкового лесничества;

далее граница лесничества идет от точки №1 до точки №1 участка № 4424 по границе квартала № 130 Мишкинского сельского участкового лесничества;

далее граница лесничества идет от точки №1 до точки №1 участка № 4425 по границе квартала № 126 Мишкинского сельского участкового лесничества;

далее граница лесничества идет от точки №1 до точки №1 участка № 4426 по границе квартала № 135 Мишкинского сельского участкового лесничества;

далее граница лесничества идет от точки №1 до точки №1 участка № 4427 по границе квартала № 129 Мишкинского сельского участкового лесничества;

далее граница лесничества идет от точки №1 до точки №1 участка № 4428 по границе квартала № 31 Бураевского сельского участкового лесничества;

далее граница лесничества идет от точки №1 до точки №1 участка № 4429 по границе квартала № 118 Мишкинского сельского участкового лесничества;

далее граница лесничества идет от точки №1 до точки №1 участка № 4430 по границе квартала № 33 Мишкинского сельского участкового лесничества;

далее граница лесничества идет от точки №1 до точки №1 участка № 4431 по границе квартала № 126 Мишкинского сельского участкового лесничества;

далее граница лесничества идет от точки №1 до точки №1 участка № 4432 по границе квартала № 27 Бирского сельского участкового лесничества;

далее граница лесничества идет от точки №1 до точки №1 участка № 4433 по границе квартала № 74 Бирского сельского участкового лесничества;

далее граница лесничества идет от точки №1 до точки №1 участка № 4434 по границе квартала № 139 Мишкинского сельского участкового лесничества;

далее граница лесничества идет от точки №1 до точки №1 участка № 4435 по границе квартала № 130 Мишкинского сельского участкового лесничества;

далее граница лесничества идет от точки №1 до точки №1 участка № 4436 по границе квартала № 76 Мишкинского сельского участкового лесничества;

далее граница лесничества идет от точки №1 до точки №1 участка № 4437 по границе квартала № 138 Мишкинского сельского участкового лесничества;

далее граница лесничества идет от точки №1 до точки №1 участка № 4438 по границе квартала № 74 Бураевского сельского участкового лесничества;

далее граница лесничества идет от точки №1 до точки №1 участка № 4439 по границе квартала № 124 Мишкинского сельского участкового лесничества;

далее граница лесничества идет от точки №1 до точки №1 участка № 4440 по границе квартала № 132 Мишкинского сельского участкового лесничества;

далее граница лесничества идет от точки №1 до точки №1 участка № 4441 по границе квартала № 141 Мишкинского сельского участкового лесничества;

далее граница лесничества идет от точки №1 до точки №1 участка № 4442 по границе квартала № 60 Бирского сельского участкового лесничества;

далее граница лесничества идет от точки №1 до точки №1 участка № 4443 по границе квартала № 147 Мишкинского сельского участкового лесничества;

далее граница лесничества идет от точки №1 до точки №1 участка № 4444 по границе квартала № 129 Мишкинского сельского участкового лесничества;

далее граница лесничества идет от точки №1 до точки №1 участка № 4445 по границе квартала № 82 Бураевского сельского участкового лесничества;

далее граница лесничества идет от точки №1 до точки №1 участка № 4446 по границе квартала № 40 Бураевского сельского участкового лесничества;

далее граница лесничества идет от точки №1 до точки №1 участка № 4447 по границе квартала № 147 Мишкинского сельского участкового лесничества;

далее граница лесничества идет от точки №1 до точки №1 участка № 4448 по границе квартала № 127 Мишкинского сельского участкового лесничества;

далее граница лесничества идет от точки №1 до точки №1 участка № 4449 по границе квартала № 91 Мишкинского сельского участкового лесничества;

далее граница лесничества идет от точки №1 до точки №1 участка № 4450 по границе квартала № 17 Бураевского сельского участкового лесничества;

далее граница лесничества идет от точки №1 до точки №1 участка № 4451 по границе квартала № 132 Мишкинского сельского участкового лесничества;

далее граница лесничества идет от точки №1 до точки №1 участка № 4452 по границе квартала № 77 Мишкинского сельского участкового лесничества;

далее граница лесничества идет от точки №1 до точки №1 участка № 4453 по границе квартала № 74 Бураевского сельского участкового лесничества;

далее граница лесничества идет от точки №1 до точки №1 участка № 4454 по границе квартала № 1 Бураевского сельского участкового лесничества;

далее граница лесничества идет от точки №1 до точки №1 участка № 4455 по границе квартала № 135 Мишкинского сельского участкового лесничества;

далее граница лесничества идет от точки №1 до точки №1 участка № 4456 по границе квартала № 39 Бураевского сельского участкового лесничества;

далее граница лесничества идет от точки №1 до точки №1 участка № 4457 по границе квартала № 123 Мишкинского сельского участкового лесничества;

далее граница лесничества идет от точки №1 до точки №1 участка № 4458 по границе квартала № 132 Мишкинского сельского участкового лесничества;

далее граница лесничества идет от точки №1 до точки №1 участка № 4459 по границе квартала № 135 Мишкинского сельского участкового лесничества;

далее граница лесничества идет от точки №1 до точки №1 участка № 4460 по границе квартала № 126 Мишкинского сельского участкового лесничества;

далее граница лесничества идет от точки №1 до точки №1 участка № 4461 по границе квартала № 135 Мишкинского сельского участкового лесничества;

далее граница лесничества идет от точки №1 до точки №1 участка № 4462 по границе квартала № 138 Мишкинского сельского участкового лесничества;

далее граница лесничества идет от точки №1 до точки №1 участка № 4463 по границе квартала № 106 Мишкинского сельского участкового лесничества;

далее граница лесничества идет от точки №1 до точки №1 участка № 4464 по границе квартала № 122 Мишкинского сельского участкового лесничества;

далее граница лесничества идет от точки №1 до точки №1 участка № 4465 по границе квартала № 136 Мишкинского сельского участкового лесничества;

далее граница лесничества идет от точки №1 до точки №1 участка № 4466 по границе квартала № 126 Мишкинского сельского участкового лесничества;

далее граница лесничества идет от точки №1 до точки №1 участка № 4467 по границе квартала № 146 Мишкинского сельского участкового лесничества;

далее граница лесничества идет от точки №1 до точки №1 участка № 4468 по границе квартала № 8 Бураевского сельского участкового лесничества;

далее граница лесничества идет от точки №1 до точки №1 участка № 4469 по границе квартала № 1 Бураевского сельского участкового лесничества;

далее граница лесничества идет от точки №1 до точки №1 участка № 4470 по границе квартала № 75 Мишкинского сельского участкового лесничества;

далее граница лесничества идет от точки №1 до точки №1 участка № 4471 по границе квартала № 82 Бураевского сельского участкового лесничества;

далее граница лесничества идет от точки №1 до точки №1 участка № 4472 по границе квартала № 106 Мишкинского сельского участкового лесничества;

далее граница лесничества идет от точки №1 до точки №1 участка № 4473 по границе квартала № 48 Бирского сельского участкового лесничества;

далее граница лесничества идет от точки №1 до точки №1 участка № 4474 по границе квартала № 124 Мишкинского сельского участкового лесничества;

далее граница лесничества идет от точки №1 до точки №1 участка № 4475 по границе квартала № 146 Мишкинского сельского участкового лесничества;

далее граница лесничества идет от точки №1 до точки №1 участка № 4476 по границе квартала № 127 Мишкинского сельского участкового лесничества;

далее граница лесничества идет от точки №1 до точки №1 участка № 4477 по границе квартала № 21 Мишкинского сельского участкового лесничества;

далее граница лесничества идет от точки №1 до точки №1 участка № 4478 по границе квартала № 143 Мишкинского сельского участкового лесничества;

далее граница лесничества идет от точки №1 до точки №1 участка № 4479 по границе квартала № 136 Мишкинского сельского участкового лесничества;

далее граница лесничества идет от точки №1 до точки №1 участка № 4480 по границе квартала № 4 Бураевского сельского участкового лесничества;

далее граница лесничества идет от точки №1 до точки №1 участка № 4481 по границе квартала № 35 Мишкинского сельского участкового лесничества;

далее граница лесничества идет от точки №1 до точки №1 участка № 4482 по границе квартала № 130 Мишкинского сельского участкового лесничества;

далее граница лесничества идет от точки №1 до точки №1 участка № 4483 по границе квартала № 135 Мишкинского сельского участкового лесничества;

далее граница лесничества идет от точки №1 до точки №1 участка № 4484 по границе квартала № 35 Бирского сельского участкового лесничества;

далее граница лесничества идет от точки №1 до точки №1 участка № 4485 по границе квартала № 28 Мишкинского сельского участкового лесничества;

далее граница лесничества идет от точки №1 до точки №1 участка № 4486 по границе квартала № 124 Мишкинского сельского участкового лесничества;

далее граница лесничества идет от точки №1 до точки №1 участка № 4487 по границе квартала № 11 Бураевского сельского участкового лесничества;

далее граница лесничества идет от точки №1 до точки №1 участка № 4488 по границе квартала № 129 Мишкинского сельского участкового лесничества;

далее граница лесничества идет от точки №1 до точки №1 участка № 4489 по границе квартала № 26 Мишкинского сельского участкового лесничества;

далее граница лесничества идет от точки №1 до точки №1 участка № 4490 по границе квартала № 117 Мишкинского сельского участкового лесничества;

далее граница лесничества идет от точки №1 до точки №1 участка № 4491 по границе квартала № 142 Мишкинского сельского участкового лесничества;

далее граница лесничества идет от точки №1 до точки №1 участка № 4492 по границе квартала № 146 Мишкинского сельского участкового лесничества;

далее граница лесничества идет от точки №1 до точки №1 участка № 4493 по границе квартала № 95 Мишкинского сельского участкового лесничества;

далее граница лесничества идет от точки №1 до точки №1 участка № 4494 по границе квартала № 135 Мишкинского сельского участкового лесничества;

далее граница лесничества идет от точки №1 до точки №1 участка № 4495 по границе квартала № 130 Мишкинского сельского участкового лесничества;

далее граница лесничества идет от точки №1 до точки №1 участка № 4496 по границе квартала № 124 Мишкинского сельского участкового лесничества;

далее граница лесничества идет от точки №1 до точки №1 участка № 4497 по границе квартала № 50 Бураевского сельского участкового лесничества;

далее граница лесничества идет от точки №1 до точки №1 участка № 4498 по границе квартала № 142 Мишкинского сельского участкового лесничества;

далее граница лесничества идет от точки №1 до точки №1 участка № 4499 по границе квартала № 144 Мишкинского сельского участкового лесничества;

далее граница лесничества идет от точки №1 до точки №1 участка № 4500 по границе квартала № 106 Мишкинского сельского участкового лесничества;

далее граница лесничества идет от точки №1 до точки №1 участка № 4501 по границе квартала № 135 Мишкинского сельского участкового лесничества;

далее граница лесничества идет от точки №1 до точки №1 участка № 4502 по границе квартала № 137 Мишкинского сельского участкового лесничества;

далее граница лесничества идет от точки №1 до точки №1 участка № 4503 по границе квартала № 49 Мишкинского сельского участкового лесничества;

далее граница лесничества идет от точки №1 до точки №1 участка № 4504 по границе квартала № 137 Мишкинского сельского участкового лесничества;

далее граница лесничества идет от точки №1 до точки №1 участка № 4505 по границе квартала № 138 Мишкинского сельского участкового лесничества;

далее граница лесничества идет от точки №1 до точки №1 участка № 4506 по границе квартала № 106 Мишкинского сельского участкового лесничества;

далее граница лесничества идет от точки №1 до точки №1 участка № 4507 по границе квартала № 138 Мишкинского сельского участкового лесничества;

далее граница лесничества идет от точки №1 до точки №1 участка № 4508 по границе квартала № 129 Мишкинского сельского участкового лесничества;

далее граница лесничества идет от точки №1 до точки №1 участка № 4509 по границе квартала № 101 Мишкинского сельского участкового лесничества;

далее граница лесничества идет от точки №1 до точки №1 участка № 4510 по границе квартала № 106 Мишкинского сельского участкового лесничества;

далее граница лесничества идет от точки №1 до точки №1 участка № 4511 по границе квартала № 35 Мишкинского сельского участкового лесничества;

далее граница лесничества идет от точки №1 до точки №1 участка № 4512 по границе квартала № 127 Мишкинского сельского участкового лесничества;

далее граница лесничества идет от точки №1 до точки №1 участка № 4513 по границе квартала № 140 Мишкинского сельского участкового лесничества;

далее граница лесничества идет от точки №1 до точки №1 участка № 4514 по границе квартала № 124 Мишкинского сельского участкового лесничества;

далее граница лесничества идет от точки №1 до точки №1 участка № 4515 по границе квартала № 132 Мишкинского сельского участкового лесничества;

далее граница лесничества идет от точки №1 до точки №1 участка № 4516 по границе квартала № 51 Мишкинского сельского участкового лесничества;

далее граница лесничества идет от точки №1 до точки №1 участка № 4517 по границе квартала № 132 Мишкинского сельского участкового лесничества;

далее граница лесничества идет от точки №1 до точки №1 участка № 4518 по границе квартала № 136 Мишкинского сельского участкового лесничества;

далее граница лесничества идет от точки №1 до точки №1 участка № 4519 по границе квартала № 108 Мишкинского сельского участкового лесничества;

далее граница лесничества идет от точки №1 до точки №1 участка № 4520 по границе квартала № 42 Бураевского сельского участкового лесничества;

далее граница лесничества идет от точки №1 до точки №1 участка № 4521 по границе квартала № 124 Мишкинского сельского участкового лесничества;

далее граница лесничества идет от точки №1 до точки №1 участка № 4522 по границе квартала № 129 Мишкинского сельского участкового лесничества;

далее граница лесничества идет от точки №1 до точки №1 участка № 4523 по границе квартала № 47 Мишкинского сельского участкового лесничества;

далее граница лесничества идет от точки №1 до точки №1 участка № 4524 по границе квартала № 127 Мишкинского сельского участкового лесничества;

далее граница лесничества идет от точки №1 до точки №1 участка № 4525 по границе квартала № 138 Мишкинского сельского участкового лесничества;

далее граница лесничества идет от точки №1 до точки №1 участка № 4526 по границе квартала № 106 Мишкинского сельского участкового лесничества;

далее граница лесничества идет от точки №1 до точки №1 участка № 4527 по границе квартала № 125 Мишкинского сельского участкового лесничества;

далее граница лесничества идет от точки №1 до точки №1 участка № 4528 по границе квартала № 146 Мишкинского сельского участкового лесничества;

далее граница лесничества идет от точки №1 до точки №1 участка № 4529 по границе квартала № 47 Мишкинского сельского участкового лесничества;

далее граница лесничества идет от точки №1 до точки №1 участка № 4530 по границе квартала № 141 Мишкинского сельского участкового лесничества;

далее граница лесничества идет от точки №1 до точки №1 участка № 4531 по границе квартала № 141 Мишкинского сельского участкового лесничества;

далее граница лесничества идет от точки №1 до точки №1 участка № 4532 по границе квартала № 2 Бураевского сельского участкового лесничества;

далее граница лесничества идет от точки №1 до точки №1 участка № 4533 по границе квартала № 106 Мишкинского сельского участкового лесничества;

далее граница лесничества идет от точки №1 до точки №1 участка № 4534 по границе квартала № 124 Мишкинского сельского участкового лесничества;

далее граница лесничества идет от точки №1 до точки №1 участка № 4535 по границе квартала № 138 Мишкинского сельского участкового лесничества;

далее граница лесничества идет от точки №1 до точки №1 участка № 4536 по границе квартала № 55 Бураевского сельского участкового лесничества;

далее граница лесничества идет от точки №1 до точки №1 участка № 4537 по границе квартала № 40 Мишкинского сельского участкового лесничества;

далее граница лесничества идет от точки №1 до точки №1 участка № 4538 по границе квартала № 106 Мишкинского сельского участкового лесничества;

далее граница лесничества идет от точки №1 до точки №1 участка № 4539 по границе квартала № 143 Мишкинского сельского участкового лесничества;

далее граница лесничества идет от точки №1 до точки №1 участка № 4540 по границе квартала № 136 Мишкинского сельского участкового лесничества;

далее граница лесничества идет от точки №1 до точки №1 участка № 4541 по границе квартала № 126 Мишкинского сельского участкового лесничества;

далее граница лесничества идет от точки №1 до точки №1 участка № 4542 по границе квартала № 126 Мишкинского сельского участкового лесничества;

далее граница лесничества идет от точки №1 до точки №1 участка № 4543 по границе квартала № 146 Мишкинского сельского участкового лесничества;

далее граница лесничества идет от точки №1 до точки №1 участка № 4544 по границе квартала № 70 Бураевского сельского участкового лесничества;

далее граница лесничества идет от точки №1 до точки №1 участка № 4545 по границе квартала № 28 Бирского сельского участкового лесничества;

далее граница лесничества идет от точки №1 до точки №1 участка № 4546 по границе квартала № 126 Мишкинского сельского участкового лесничества;

далее граница лесничества идет от точки №1 до точки №1 участка № 4547 по границе квартала № 16 Бураевского сельского участкового лесничества;

далее граница лесничества идет от точки №1 до точки №1 участка № 4548 по границе квартала № 138 Мишкинского сельского участкового лесничества;

далее граница лесничества идет от точки №1 до точки №1 участка № 4549 по границе квартала № 97 Мишкинского сельского участкового лесничества;

далее граница лесничества идет от точки №1 до точки №1 участка № 4550 по границе квартала № 146 Мишкинского сельского участкового лесничества;

далее граница лесничества идет от точки №1 до точки №1 участка № 4551 по границе квартала № 137 Мишкинского сельского участкового лесничества;

далее граница лесничества идет от точки №1 до точки №1 участка № 4552 по границе квартала № 129 Мишкинского сельского участкового лесничества;

далее граница лесничества идет от точки №1 до точки №1 участка № 4553 по границе квартала № 147 Мишкинского сельского участкового лесничества;

далее граница лесничества идет от точки №1 до точки №1 участка № 4554 по границе квартала № 144 Мишкинского сельского участкового лесничества;

далее граница лесничества идет от точки №1 до точки №1 участка № 4555 по границе квартала № 36 Мишкинского сельского участкового лесничества;

далее граница лесничества идет от точки №1 до точки №1 участка № 4556 по границе квартала № 144 Мишкинского сельского участкового лесничества;

далее граница лесничества идет от точки №1 до точки №1 участка № 4557 по границе квартала № 137 Мишкинского сельского участкового лесничества;

далее граница лесничества идет от точки №1 до точки №1 участка № 4558 по границе квартала № 59 Бирского сельского участкового лесничества;

далее граница лесничества идет от точки №1 до точки №1 участка № 4559 по границе квартала № 74 Бураевского сельского участкового лесничества;

далее граница лесничества идет от точки №1 до точки №1 участка № 4560 по границе квартала № 114 Мишкинского сельского участкового лесничества;

далее граница лесничества идет от точки №1 до точки №1 участка № 4561 по границе квартала № 124 Мишкинского сельского участкового лесничества;

далее граница лесничества идет от точки №1 до точки №1 участка № 4562 по границе квартала № 16 Бураевского сельского участкового лесничества;

далее граница лесничества идет от точки №1 до точки №1 участка № 4563 по границе квартала № 136 Мишкинского сельского участкового лесничества;

далее граница лесничества идет от точки №1 до точки №1 участка № 4564 по границе квартала № 129 Мишкинского сельского участкового лесничества;

далее граница лесничества идет от точки №1 до точки №1 участка № 4565 по границе квартала № 13 Бураевского сельского участкового лесничества;

далее граница лесничества идет от точки №1 до точки №1 участка № 4566 по границе квартала № 127 Мишкинского сельского участкового лесничества;

далее граница лесничества идет от точки №1 до точки №1 участка № 4567 по границе квартала № 143 Мишкинского сельского участкового лесничества;

далее граница лесничества идет от точки №1 до точки №1 участка № 4568 по границе квартала № 22 Мишкинского сельского участкового лесничества;

далее граница лесничества идет от точки №1 до точки №1 участка № 4569 по границе квартала № 141 Мишкинского сельского участкового лесничества;

далее граница лесничества идет от точки №1 до точки №1 участка № 4570 по границе квартала № 129 Мишкинского сельского участкового лесничества;

далее граница лесничества идет от точки №1 до точки №1 участка № 4571 по границе квартала № 19 Мишкинского сельского участкового лесничества;

далее граница лесничества идет от точки №1 до точки №1 участка № 4572 по границе квартала № 42 Бирского сельского участкового лесничества;

далее граница лесничества идет от точки №1 до точки №1 участка № 4573 по границе квартала № 127 Мишкинского сельского участкового лесничества;

далее граница лесничества идет от точки №1 до точки №1 участка № 4574 по границе квартала № 144 Мишкинского сельского участкового лесничества;

далее граница лесничества идет от точки №1 до точки №1 участка № 4575 по границе квартала № 74 Мишкинского сельского участкового лесничества;

далее граница лесничества идет от точки №1 до точки №1 участка № 4576 по границе квартала № 27 Бирского сельского участкового лесничества;

далее граница лесничества идет от точки №1 до точки №1 участка № 4577 по границе квартала № 128 Мишкинского сельского участкового лесничества;

далее граница лесничества идет от точки №1 до точки №1 участка № 4578 по границе квартала № 56 Бураевского сельского участкового лесничества;

далее граница лесничества идет от точки №1 до точки №1 участка № 4579 по границе квартала № 126 Мишкинского сельского участкового лесничества;

далее граница лесничества идет от точки №1 до точки №1 участка № 4580 по границе квартала № 43 Бирского сельского участкового лесничества;

далее граница лесничества идет от точки №1 до точки №1 участка № 4581 по границе квартала № 129 Мишкинского сельского участкового лесничества;

далее граница лесничества идет от точки №1 до точки №1 участка № 4582 по границе квартала № 146 Мишкинского сельского участкового лесничества;

далее граница лесничества идет от точки №1 до точки №1 участка № 4583 по границе квартала № 135 Мишкинского сельского участкового лесничества;

далее граница лесничества идет от точки №1 до точки №1 участка № 4584 по границе квартала № 141 Мишкинского сельского участкового лесничества;

далее граница лесничества идет от точки №1 до точки №1 участка № 4585 по границе квартала № 124 Мишкинского сельского участкового лесничества;

далее граница лесничества идет от точки №1 до точки №1 участка № 4586 по границе квартала № 146 Мишкинского сельского участкового лесничества;

далее граница лесничества идет от точки №1 до точки №1 участка № 4587 по границе квартала № 135 Мишкинского сельского участкового лесничества;

далее граница лесничества идет от точки №1 до точки №1 участка № 4588 по границе квартала № 124 Мишкинского сельского участкового лесничества;

далее граница лесничества идет от точки №1 до точки №1 участка № 4589 по границе квартала № 126 Мишкинского сельского участкового лесничества;

далее граница лесничества идет от точки №1 до точки №1 участка № 4590 по границе квартала № 135 Мишкинского сельского участкового лесничества;

далее граница лесничества идет от точки №1 до точки №1 участка № 4591 по границе квартала № 20 Бирского сельского участкового лесничества;

далее граница лесничества идет от точки №1 до точки №1 участка № 4592 по границе квартала № 138 Мишкинского сельского участкового лесничества;

далее граница лесничества идет от точки №1 до точки №1 участка № 4593 по границе квартала № 106 Мишкинского сельского участкового лесничества;

далее граница лесничества идет от точки №1 до точки №1 участка № 4594 по границе квартала № 48 Мишкинского сельского участкового лесничества;

далее граница лесничества идет от точки №1 до точки №1 участка № 4595 по границе квартала № 135 Мишкинского сельского участкового лесничества;

далее граница лесничества идет от точки №1 до точки №1 участка № 4596 по границе квартала № 129 Мишкинского сельского участкового лесничества;

далее граница лесничества идет от точки №1 до точки №1 участка № 4597 по границе квартала № 126 Мишкинского сельского участкового лесничества;

далее граница лесничества идет от точки №1 до точки №1 участка № 4598 по границе квартала № 140 Мишкинского сельского участкового лесничества;

далее граница лесничества идет от точки №1 до точки №1 участка № 4599 по границе квартала № 109 Мишкинского сельского участкового лесничества;

далее граница лесничества идет от точки №1 до точки №1 участка № 4600 по границе квартала № 133 Мишкинского сельского участкового лесничества;

далее граница лесничества идет от точки №1 до точки №1 участка № 4601 по границе квартала № 137 Мишкинского сельского участкового лесничества;

далее граница лесничества идет от точки №1 до точки №1 участка № 4602 по границе квартала № 19 Бураевского сельского участкового лесничества;

далее граница лесничества идет от точки №1 до точки №1 участка № 4603 по границе квартала № 68 Мишкинского сельского участкового лесничества;

далее граница лесничества идет от точки №1 до точки №1 участка № 4604 по границе квартала № 129 Мишкинского сельского участкового лесничества;

далее граница лесничества идет от точки №1 до точки №1 участка № 4605 по границе квартала № 128 Мишкинского сельского участкового лесничества;

далее граница лесничества идет от точки №1 до точки №1 участка № 4606 по границе квартала № 142 Мишкинского сельского участкового лесничества;

далее граница лесничества идет от точки №1 до точки №1 участка № 4607 по границе квартала № 141 Мишкинского сельского участкового лесничества;

далее граница лесничества идет от точки №1 до точки №1 участка № 4608 по границе квартала № 108 Мишкинского сельского участкового лесничества;

далее граница лесничества идет от точки №1 до точки №1 участка № 4609 по границе квартала № 128 Мишкинского сельского участкового лесничества;

далее граница лесничества идет от точки №1 до точки №1 участка № 4610 по границе квартала № 143 Мишкинского сельского участкового лесничества;

далее граница лесничества идет от точки №1 до точки №1 участка № 4611 по границе квартала № 136 Мишкинского сельского участкового лесничества;

далее граница лесничества идет от точки №1 до точки №1 участка № 4612 по границе квартала № 139 Мишкинского сельского участкового лесничества;

далее граница лесничества идет от точки №1 до точки №1 участка № 4613 по границе квартала № 106 Мишкинского сельского участкового лесничества;

далее граница лесничества идет от точки №1 до точки №1 участка № 4614 по границе квартала № 93 Мишкинского сельского участкового лесничества;

далее граница лесничества идет от точки №1 до точки №1 участка № 4615 по границе квартала № 134 Мишкинского сельского участкового лесничества;

далее граница лесничества идет от точки №1 до точки №1 участка № 4616 по границе квартала № 3 Бураевского сельского участкового лесничества;

далее граница лесничества идет от точки №1 до точки №1 участка № 4617 по границе квартала № 45 Бирского сельского участкового лесничества;

далее граница лесничества идет от точки №1 до точки №1 участка № 4618 по границе квартала № 123 Мишкинского сельского участкового лесничества;

далее граница лесничества идет от точки №1 до точки №1 участка № 4619 по границе квартала № 69 Мишкинского сельского участкового лесничества;

далее граница лесничества идет от точки №1 до точки №1 участка № 4620 по границе квартала № 144 Мишкинского сельского участкового лесничества;

далее граница лесничества идет от точки №1 до точки №1 участка № 4621 по границе квартала № 147 Мишкинского сельского участкового лесничества;

далее граница лесничества идет от точки №1 до точки №1 участка № 4622 по границе квартала № 129 Мишкинского сельского участкового лесничества;

далее граница лесничества идет от точки №1 до точки №1 участка № 4623 по границе квартала № 125 Мишкинского сельского участкового лесничества;

далее граница лесничества идет от точки №1 до точки №1 участка № 4624 по границе квартала № 135 Мишкинского сельского участкового лесничества;

далее граница лесничества идет от точки №1 до точки №1 участка № 4625 по границе квартала № 31 Мишкинского сельского участкового лесничества;

далее граница лесничества идет от точки №1 до точки №1 участка № 4626 по границе квартала № 123 Мишкинского сельского участкового лесничества;

далее граница лесничества идет от точки №1 до точки №1 участка № 4627 по границе квартала № 134 Мишкинского сельского участкового лесничества;

далее граница лесничества идет от точки №1 до точки №1 участка № 4628 по границе квартала № 129 Мишкинского сельского участкового лесничества;

далее граница лесничества идет от точки №1 до точки №1 участка № 4629 по границе квартала № 35 Мишкинского сельского участкового лесничества;

далее граница лесничества идет от точки №1 до точки №1 участка № 4630 по границе квартала № 146 Мишкинского сельского участкового лесничества;

далее граница лесничества идет от точки №1 до точки №1 участка № 4631 по границе квартала № 13 Бураевского сельского участкового лесничества;

далее граница лесничества идет от точки №1 до точки №1 участка № 4632 по границе квартала № 135 Мишкинского сельского участкового лесничества;

далее граница лесничества идет от точки №1 до точки №1 участка № 4633 по границе квартала № 125 Мишкинского сельского участкового лесничества;

далее граница лесничества идет от точки №1 до точки №1 участка № 4634 по границе квартала № 22 Мишкинского сельского участкового лесничества;

далее граница лесничества идет от точки №1 до точки №1 участка № 4635 по границе квартала № 125 Мишкинского сельского участкового лесничества;

далее граница лесничества идет от точки №1 до точки №1 участка № 4636 по границе квартала № 146 Мишкинского сельского участкового лесничества;

далее граница лесничества идет от точки №1 до точки №1 участка № 4637 по границе квартала № 148 Мишкинского сельского участкового лесничества;

далее граница лесничества идет от точки №1 до точки №1 участка № 4638 по границе квартала № 18 Мишкинского сельского участкового лесничества;

далее граница лесничества идет от точки №1 до точки №1 участка № 4639 по границе квартала № 139 Мишкинского сельского участкового лесничества;

далее граница лесничества идет от точки №1 до точки №1 участка № 4640 по границе квартала № 124 Мишкинского сельского участкового лесничества;

далее граница лесничества идет от точки №1 до точки №1 участка № 4641 по границе квартала № 124 Мишкинского сельского участкового лесничества;

далее граница лесничества идет от точки №1 до точки №1 участка № 4642 по границе квартала № 137 Мишкинского сельского участкового лесничества;

далее граница лесничества идет от точки №1 до точки №1 участка № 4643 по границе квартала № 13 Мишкинского сельского участкового лесничества;

далее граница лесничества идет от точки №1 до точки №1 участка № 4644 по границе квартала № 136 Мишкинского сельского участкового лесничества;

далее граница лесничества идет от точки №1 до точки №1 участка № 4645 по границе квартала № 144 Мишкинского сельского участкового лесничества;

далее граница лесничества идет от точки №1 до точки №1 участка № 4646 по границе квартала № 108 Мишкинского сельского участкового лесничества;

далее граница лесничества идет от точки №1 до точки №1 участка № 4647 по границе квартала № 146 Мишкинского сельского участкового лесничества;

далее граница лесничества идет от точки №1 до точки №1 участка № 4648 по границе квартала № 27 Бирского сельского участкового лесничества;

далее граница лесничества идет от точки №1 до точки №1 участка № 4649 по границе квартала № 141 Мишкинского сельского участкового лесничества;

далее граница лесничества идет от точки №1 до точки №1 участка № 4650 по границе квартала № 130 Мишкинского сельского участкового лесничества;

далее граница лесничества идет от точки №1 до точки №1 участка № 4651 по границе квартала № 32 Бураевского сельского участкового лесничества;

далее граница лесничества идет от точки №1 до точки №1 участка № 4652 по границе квартала № 146 Мишкинского сельского участкового лесничества;

далее граница лесничества идет от точки №1 до точки №1 участка № 4653 по границе квартала № 124 Мишкинского сельского участкового лесничества;

далее граница лесничества идет от точки №1 до точки №1 участка № 4654 по границе квартала № 128 Мишкинского сельского участкового лесничества;

далее граница лесничества идет от точки №1 до точки №1 участка № 4655 по границе квартала № 135 Мишкинского сельского участкового лесничества;

далее граница лесничества идет от точки №1 до точки №1 участка № 4656 по границе квартала № 143 Мишкинского сельского участкового лесничества;

далее граница лесничества идет от точки №1 до точки №1 участка № 4657 по границе квартала № 126 Мишкинского сельского участкового лесничества;

далее граница лесничества идет от точки №1 до точки №1 участка № 4658 по границе квартала № 147 Мишкинского сельского участкового лесничества;

далее граница лесничества идет от точки №1 до точки №1 участка № 4659 по границе квартала № 129 Мишкинского сельского участкового лесничества;

далее граница лесничества идет от точки №1 до точки №1 участка № 4660 по границе квартала № 79 Мишкинского сельского участкового лесничества;

далее граница лесничества идет от точки №1 до точки №1 участка № 4661 по границе квартала № 106 Мишкинского сельского участкового лесничества;

далее граница лесничества идет от точки №1 до точки №1 участка № 4662 по границе квартала № 124 Мишкинского сельского участкового лесничества;

далее граница лесничества идет от точки №1 до точки №1 участка № 4663 по границе квартала № 126 Мишкинского сельского участкового лесничества;

далее граница лесничества идет от точки №1 до точки №1 участка № 4664 по границе квартала № 4 Бураевского сельского участкового лесничества;

далее граница лесничества идет от точки №1 до точки №1 участка № 4665 по границе квартала № 20 Бирского сельского участкового лесничества;

далее граница лесничества идет от точки №1 до точки №1 участка № 4666 по границе квартала № 124 Мишкинского сельского участкового лесничества;

далее граница лесничества идет от точки №1 до точки №1 участка № 4667 по границе квартала № 129 Мишкинского сельского участкового лесничества;

далее граница лесничества идет от точки №1 до точки №1 участка № 4668 по границе квартала № 135 Мишкинского сельского участкового лесничества;

далее граница лесничества идет от точки №1 до точки №1 участка № 4669 по границе квартала № 127 Мишкинского сельского участкового лесничества;

далее граница лесничества идет от точки №1 до точки №1 участка № 4670 по границе квартала № 124 Мишкинского сельского участкового лесничества;

далее граница лесничества идет от точки №1 до точки №1 участка № 4671 по границе квартала № 20 Бирского сельского участкового лесничества;

далее граница лесничества идет от точки №1 до точки №1 участка № 4672 по границе квартала № 144 Мишкинского сельского участкового лесничества;

далее граница лесничества идет от точки №1 до точки №1 участка № 4673 по границе квартала № 79 Мишкинского сельского участкового лесничества;

далее граница лесничества идет от точки №1 до точки №1 участка № 4674 по границе квартала № 73 Мишкинского сельского участкового лесничества;

далее граница лесничества идет от точки №1 до точки №1 участка № 4675 по границе квартала № 135 Мишкинского сельского участкового лесничества;

далее граница лесничества идет от точки №1 до точки №1 участка № 4676 по границе квартала № 135 Мишкинского сельского участкового лесничества;

далее граница лесничества идет от точки №1 до точки №1 участка № 4677 по границе квартала № 129 Мишкинского сельского участкового лесничества;

далее граница лесничества идет от точки №1 до точки №1 участка № 4678 по границе квартала № 135 Мишкинского сельского участкового лесничества;

далее граница лесничества идет от точки №1 до точки №1 участка № 4679 по границе квартала № 128 Мишкинского сельского участкового лесничества;

далее граница лесничества идет от точки №1 до точки №1 участка № 4680 по границе квартала № 16 Бураевского сельского участкового лесничества;

далее граница лесничества идет от точки №1 до точки №1 участка № 4681 по границе квартала № 136 Мишкинского сельского участкового лесничества;

далее граница лесничества идет от точки №1 до точки №1 участка № 4682 по границе квартала № 126 Мишкинского сельского участкового лесничества;

далее граница лесничества идет от точки №1 до точки №1 участка № 4683 по границе квартала № 135 Мишкинского сельского участкового лесничества;

далее граница лесничества идет от точки №1 до точки №1 участка № 4684 по границе квартала № 19 Мишкинского сельского участкового лесничества;

далее граница лесничества идет от точки №1 до точки №1 участка № 4685 по границе квартала № 23 Мишкинского сельского участкового лесничества;

далее граница лесничества идет от точки №1 до точки №1 участка № 4686 по границе квартала № 39 Бураевского сельского участкового лесничества;

далее граница лесничества идет от точки №1 до точки №1 участка № 4687 по границе квартала № 31 Бирского сельского участкового лесничества;

далее граница лесничества идет от точки №1 до точки №1 участка № 4688 по границе квартала № 142 Мишкинского сельского участкового лесничества;

далее граница лесничества идет от точки №1 до точки №1 участка № 4689 по границе квартала № 139 Мишкинского сельского участкового лесничества;

далее граница лесничества идет от точки №1 до точки №1 участка № 4690 по границе квартала № 137 Мишкинского сельского участкового лесничества;

далее граница лесничества идет от точки №1 до точки №1 участка № 4691 по границе квартала № 141 Мишкинского сельского участкового лесничества;

далее граница лесничества идет от точки №1 до точки №1 участка № 4692 по границе квартала № 79 Мишкинского сельского участкового лесничества;

далее граница лесничества идет от точки №1 до точки №1 участка № 4693 по границе квартала № 144 Мишкинского сельского участкового лесничества;

далее граница лесничества идет от точки №1 до точки №1 участка № 4694 по границе квартала № 143 Мишкинского сельского участкового лесничества;

далее граница лесничества идет от точки №1 до точки №1 участка № 4695 по границе квартала № 147 Мишкинского сельского участкового лесничества;

далее граница лесничества идет от точки №1 до точки №1 участка № 4696 по границе квартала № 141 Мишкинского сельского участкового лесничества;

далее граница лесничества идет от точки №1 до точки №1 участка № 4697 по границе квартала № 18 Бураевского сельского участкового лесничества;

далее граница лесничества идет от точки №1 до точки №1 участка № 4698 по границе квартала № 142 Мишкинского сельского участкового лесничества;

далее граница лесничества идет от точки №1 до точки №1 участка № 4699 по границе квартала № 104 Мишкинского сельского участкового лесничества;

далее граница лесничества идет от точки №1 до точки №1 участка № 4700 по границе квартала № 18 Бураевского сельского участкового лесничества;

далее граница лесничества идет от точки №1 до точки №1 участка № 4701 по границе квартала № 139 Мишкинского сельского участкового лесничества;

далее граница лесничества идет от точки №1 до точки №1 участка № 4702 по границе квартала № 40 Мишкинского сельского участкового лесничества;

далее граница лесничества идет от точки №1 до точки №1 участка № 4703 по границе квартала № 122 Мишкинского сельского участкового лесничества;

далее граница лесничества идет от точки №1 до точки №1 участка № 4704 по границе квартала № 132 Мишкинского сельского участкового лесничества;

далее граница лесничества идет от точки №1 до точки №1 участка № 4705 по границе квартала № 138 Мишкинского сельского участкового лесничества;

далее граница лесничества идет от точки №1 до точки №1 участка № 4706 по границе квартала № 138 Мишкинского сельского участкового лесничества;

далее граница лесничества идет от точки №1 до точки №1 участка № 4707 по границе квартала № 140 Мишкинского сельского участкового лесничества;

далее граница лесничества идет от точки №1 до точки №1 участка № 4708 по границе квартала № 123 Мишкинского сельского участкового лесничества;

далее граница лесничества идет от точки №1 до точки №1 участка № 4709 по границе квартала № 52 Мишкинского сельского участкового лесничества;

далее граница лесничества идет от точки №1 до точки №1 участка № 4710 по границе квартала № 28 Мишкинского сельского участкового лесничества;

далее граница лесничества идет от точки №1 до точки №1 участка № 4711 по границе квартала № 38 Бураевского сельского участкового лесничества;

далее граница лесничества идет от точки №1 до точки №1 участка № 4712 по границе квартала № 146 Мишкинского сельского участкового лесничества;

далее граница лесничества идет от точки №1 до точки №1 участка № 4713 по границе квартала № 31 Бураевского сельского участкового лесничества;

далее граница лесничества идет от точки №1 до точки №1 участка № 4714 по границе квартала № 146 Мишкинского сельского участкового лесничества;

далее граница лесничества идет от точки №1 до точки №1 участка № 4715 по границе квартала № 112 Мишкинского сельского участкового лесничества;

далее граница лесничества идет от точки №1 до точки №1 участка № 4716 по границе квартала № 140 Мишкинского сельского участкового лесничества;

далее граница лесничества идет от точки №1 до точки №1 участка № 4717 по границе квартала № 135 Мишкинского сельского участкового лесничества;

далее граница лесничества идет от точки №1 до точки №1 участка № 4718 по границе квартала № 31 Бирского сельского участкового лесничества;

далее граница лесничества идет от точки №1 до точки №1 участка № 4719 по границе квартала № 129 Мишкинского сельского участкового лесничества;

далее граница лесничества идет от точки №1 до точки №1 участка № 4720 по границе квартала № 144 Мишкинского сельского участкового лесничества;

далее граница лесничества идет от точки №1 до точки №1 участка № 4721 по границе квартала № 135 Мишкинского сельского участкового лесничества;

далее граница лесничества идет от точки №1 до точки №1 участка № 4722 по границе квартала № 129 Мишкинского сельского участкового лесничества;

далее граница лесничества идет от точки №1 до точки №1 участка № 4723 по границе квартала № 147 Мишкинского сельского участкового лесничества;

далее граница лесничества идет от точки №1 до точки №1 участка № 4724 по границе квартала № 145 Мишкинского сельского участкового лесничества;

далее граница лесничества идет от точки №1 до точки №1 участка № 4725 по границе квартала № 123 Мишкинского сельского участкового лесничества;

далее граница лесничества идет от точки №1 до точки №1 участка № 4726 по границе квартала № 126 Мишкинского сельского участкового лесничества;

далее граница лесничества идет от точки №1 до точки №1 участка № 4727 по границе квартала № 43 Бирского сельского участкового лесничества;

далее граница лесничества идет от точки №1 до точки №1 участка № 4728 по границе квартала № 132 Мишкинского сельского участкового лесничества;

далее граница лесничества идет от точки №1 до точки №1 участка № 4729 по границе квартала № 126 Мишкинского сельского участкового лесничества;

далее граница лесничества идет от точки №1 до точки №1 участка № 4730 по границе квартала № 135 Мишкинского сельского участкового лесничества;

далее граница лесничества идет от точки №1 до точки №1 участка № 4731 по границе квартала № 140 Мишкинского сельского участкового лесничества;

далее граница лесничества идет от точки №1 до точки №1 участка № 4732 по границе квартала № 127 Мишкинского сельского участкового лесничества;

далее граница лесничества идет от точки №1 до точки №1 участка № 4733 по границе квартала № 141 Мишкинского сельского участкового лесничества;

далее граница лесничества идет от точки №1 до точки №1 участка № 4734 по границе квартала № 91 Мишкинского сельского участкового лесничества;

далее граница лесничества идет от точки №1 до точки №1 участка № 4735 по границе квартала № 135 Мишкинского сельского участкового лесничества;

далее граница лесничества идет от точки №1 до точки №1 участка № 4736 по границе квартала № 132 Мишкинского сельского участкового лесничества;

далее граница лесничества идет от точки №1 до точки №1 участка № 4737 по границе квартала № 132 Мишкинского сельского участкового лесничества;

далее граница лесничества идет от точки №1 до точки №1 участка № 4738 по границе квартала № 146 Мишкинского сельского участкового лесничества;

далее граница лесничества идет от точки №1 до точки №1 участка № 4739 по границе квартала № 32 Бураевского сельского участкового лесничества;

далее граница лесничества идет от точки №1 до точки №1 участка № 4740 по границе квартала № 141 Мишкинского сельского участкового лесничества;

далее граница лесничества идет от точки №1 до точки №1 участка № 4741 по границе квартала № 138 Мишкинского сельского участкового лесничества;

далее граница лесничества идет от точки №1 до точки №1 участка № 4742 по границе квартала № 139 Мишкинского сельского участкового лесничества;

далее граница лесничества идет от точки №1 до точки №1 участка № 4743 по границе квартала № 123 Мишкинского сельского участкового лесничества;

далее граница лесничества идет от точки №1 до точки №1 участка № 4744 по границе квартала № 129 Мишкинского сельского участкового лесничества;

далее граница лесничества идет от точки №1 до точки №1 участка № 4745 по границе квартала № 135 Мишкинского сельского участкового лесничества;

далее граница лесничества идет от точки №1 до точки №1 участка № 4746 по границе квартала № 132 Мишкинского сельского участкового лесничества;

далее граница лесничества идет от точки №1 до точки №1 участка № 4747 по границе квартала № 144 Мишкинского сельского участкового лесничества;

далее граница лесничества идет от точки №1 до точки №1 участка № 4748 по границе квартала № 135 Мишкинского сельского участкового лесничества;

далее граница лесничества идет от точки №1 до точки №1 участка № 4749 по границе квартала № 140 Мишкинского сельского участкового лесничества;

далее граница лесничества идет от точки №1 до точки №1 участка № 4750 по границе квартала № 107 Мишкинского сельского участкового лесничества;

далее граница лесничества идет от точки №1 до точки №1 участка № 4751 по границе квартала № 130 Мишкинского сельского участкового лесничества;

далее граница лесничества идет от точки №1 до точки №1 участка № 4752 по границе квартала № 7 Бураевского сельского участкового лесничества;

далее граница лесничества идет от точки №1 до точки №1 участка № 4753 по границе квартала № 73 Мишкинского сельского участкового лесничества;

далее граница лесничества идет от точки №1 до точки №1 участка № 4754 по границе квартала № 136 Мишкинского сельского участкового лесничества;

далее граница лесничества идет от точки №1 до точки №1 участка № 4755 по границе квартала № 16 Бураевского сельского участкового лесничества;

далее граница лесничества идет от точки №1 до точки №1 участка № 4756 по границе квартала № 145 Мишкинского сельского участкового лесничества;

далее граница лесничества идет от точки №1 до точки №1 участка № 4757 по границе квартала № 126 Мишкинского сельского участкового лесничества;

далее граница лесничества идет от точки №1 до точки №1 участка № 4758 по границе квартала № 126 Мишкинского сельского участкового лесничества;

далее граница лесничества идет от точки №1 до точки №1 участка № 4759 по границе квартала № 141 Мишкинского сельского участкового лесничества;

далее граница лесничества идет от точки №1 до точки №1 участка № 4760 по границе квартала № 27 Бураевского сельского участкового лесничества;

далее граница лесничества идет от точки №1 до точки №1 участка № 4761 по границе квартала № 144 Мишкинского сельского участкового лесничества;

далее граница лесничества идет от точки №1 до точки №1 участка № 4762 по границе квартала № 127 Мишкинского сельского участкового лесничества;

далее граница лесничества идет от точки №1 до точки №1 участка № 4763 по границе квартала № 23 Мишкинского сельского участкового лесничества;

далее граница лесничества идет от точки №1 до точки №1 участка № 4764 по границе квартала № 73 Мишкинского сельского участкового лесничества;

далее граница лесничества идет от точки №1 до точки №1 участка № 4765 по границе квартала № 134 Мишкинского сельского участкового лесничества;

далее граница лесничества идет от точки №1 до точки №1 участка № 4766 по границе квартала № 143 Мишкинского сельского участкового лесничества;

далее граница лесничества идет от точки №1 до точки №1 участка № 4767 по границе квартала № 142 Мишкинского сельского участкового лесничества;

далее граница лесничества идет от точки №1 до точки №1 участка № 4768 по границе квартала № 146 Мишкинского сельского участкового лесничества;

далее граница лесничества идет от точки №1 до точки №1 участка № 4769 по границе квартала № 142 Мишкинского сельского участкового лесничества;

далее граница лесничества идет от точки №1 до точки №1 участка № 4770 по границе квартала № 125 Мишкинского сельского участкового лесничества;

далее граница лесничества идет от точки №1 до точки №1 участка № 4771 по границе квартала № 129 Мишкинского сельского участкового лесничества;

далее граница лесничества идет от точки №1 до точки №1 участка № 4772 по границе квартала № 130 Мишкинского сельского участкового лесничества;

далее граница лесничества идет от точки №1 до точки №1 участка № 4773 по границе квартала № 74 Бураевского сельского участкового лесничества;

далее граница лесничества идет от точки №1 до точки №1 участка № 4774 по границе квартала № 130 Мишкинского сельского участкового лесничества;

далее граница лесничества идет от точки №1 до точки №1 участка № 4775 по границе квартала № 129 Мишкинского сельского участкового лесничества;

далее граница лесничества идет от точки №1 до точки №1 участка № 4776 по границе квартала № 140 Мишкинского сельского участкового лесничества;

далее граница лесничества идет от точки №1 до точки №1 участка № 4777 по границе квартала № 147 Мишкинского сельского участкового лесничества;

далее граница лесничества идет от точки №1 до точки №1 участка № 4778 по границе квартала № 18 Бураевского сельского участкового лесничества;

далее граница лесничества идет от точки №1 до точки №1 участка № 4779 по границе квартала № 31 Бураевского сельского участкового лесничества;

далее граница лесничества идет от точки №1 до точки №1 участка № 4780 по границе квартала № 39 Бураевского сельского участкового лесничества;

далее граница лесничества идет от точки №1 до точки №1 участка № 4781 по границе квартала № 143 Мишкинского сельского участкового лесничества;

далее граница лесничества идет от точки №1 до точки №1 участка № 4782 по границе квартала № 140 Мишкинского сельского участкового лесничества;

далее граница лесничества идет от точки №1 до точки №1 участка № 4783 по границе квартала № 135 Мишкинского сельского участкового лесничества;

далее граница лесничества идет от точки №1 до точки №1 участка № 4784 по границе квартала № 129 Мишкинского сельского участкового лесничества;

далее граница лесничества идет от точки №1 до точки №1 участка № 4785 по границе квартала № 46 Бирского сельского участкового лесничества;

далее граница лесничества идет от точки №1 до точки №1 участка № 4786 по границе квартала № 125 Мишкинского сельского участкового лесничества;

далее граница лесничества идет от точки №1 до точки №1 участка № 4787 по границе квартала № 20 Бирского сельского участкового лесничества;

далее граница лесничества идет от точки №1 до точки №1 участка № 4788 по границе квартала № 142 Мишкинского сельского участкового лесничества;

далее граница лесничества идет от точки №1 до точки №1 участка № 4789 по границе квартала № 106 Мишкинского сельского участкового лесничества;

далее граница лесничества идет от точки №1 до точки №1 участка № 4790 по границе квартала № 141 Мишкинского сельского участкового лесничества;

далее граница лесничества идет от точки №1 до точки №1 участка № 4791 по границе квартала № 139 Мишкинского сельского участкового лесничества;

далее граница лесничества идет от точки №1 до точки №1 участка № 4792 по границе квартала № 141 Мишкинского сельского участкового лесничества;

далее граница лесничества идет от точки №1 до точки №1 участка № 4793 по границе квартала № 137 Мишкинского сельского участкового лесничества;

далее граница лесничества идет от точки №1 до точки №1 участка № 4794 по границе квартала № 106 Мишкинского сельского участкового лесничества;

далее граница лесничества идет от точки №1 до точки №1 участка № 4795 по границе квартала № 128 Мишкинского сельского участкового лесничества;

далее граница лесничества идет от точки №1 до точки №1 участка № 4796 по границе квартала № 49 Мишкинского сельского участкового лесничества;

далее граница лесничества идет от точки №1 до точки №1 участка № 4797 по границе квартала № 108 Мишкинского сельского участкового лесничества;

далее граница лесничества идет от точки №1 до точки №1 участка № 4798 по границе квартала № 142 Мишкинского сельского участкового лесничества;

далее граница лесничества идет от точки №1 до точки №1 участка № 4799 по границе квартала № 16 Бураевского сельского участкового лесничества;

далее граница лесничества идет от точки №1 до точки №1 участка № 4800 по границе квартала № 135 Мишкинского сельского участкового лесничества;

далее граница лесничества идет от точки №1 до точки №1 участка № 4801 по границе квартала № 146 Мишкинского сельского участкового лесничества;

далее граница лесничества идет от точки №1 до точки №1 участка № 4802 по границе квартала № 124 Мишкинского сельского участкового лесничества;

далее граница лесничества идет от точки №1 до точки №1 участка № 4803 по границе квартала № 138 Мишкинского сельского участкового лесничества;

далее граница лесничества идет от точки №1 до точки №1 участка № 4804 по границе квартала № 28 Мишкинского сельского участкового лесничества;

далее граница лесничества идет от точки №1 до точки №1 участка № 4805 по границе квартала № 132 Мишкинского сельского участкового лесничества;

далее граница лесничества идет от точки №1 до точки №1 участка № 4806 по границе квартала № 143 Мишкинского сельского участкового лесничества;

далее граница лесничества идет от точки №1 до точки №1 участка № 4807 по границе квартала № 139 Мишкинского сельского участкового лесничества;

далее граница лесничества идет от точки №1 до точки №1 участка № 4808 по границе квартала № 142 Мишкинского сельского участкового лесничества;

далее граница лесничества идет от точки №1 до точки №1 участка № 4809 по границе квартала № 143 Мишкинского сельского участкового лесничества;

далее граница лесничества идет от точки №1 до точки №1 участка № 4810 по границе квартала № 146 Мишкинского сельского участкового лесничества;

далее граница лесничества идет от точки №1 до точки №1 участка № 4811 по границе квартала № 113 Мишкинского сельского участкового лесничества;

далее граница лесничества идет от точки №1 до точки №1 участка № 4812 по границе квартала № 56 Бирского сельского участкового лесничества;

далее граница лесничества идет от точки №1 до точки №1 участка № 4813 по границе квартала № 34 Бураевского сельского участкового лесничества;

далее граница лесничества идет от точки №1 до точки №1 участка № 4814 по границе квартала № 134 Мишкинского сельского участкового лесничества;

далее граница лесничества идет от точки №1 до точки №1 участка № 4815 по границе квартала № 144 Мишкинского сельского участкового лесничества;

далее граница лесничества идет от точки №1 до точки №1 участка № 4816 по границе квартала № 98 Мишкинского сельского участкового лесничества;

далее граница лесничества идет от точки №1 до точки №1 участка № 4817 по границе квартала № 133 Мишкинского сельского участкового лесничества;

далее граница лесничества идет от точки №1 до точки №1 участка № 4818 по границе квартала № 28 Мишкинского сельского участкового лесничества;

далее граница лесничества идет от точки №1 до точки №1 участка № 4819 по границе квартала № 144 Мишкинского сельского участкового лесничества;

далее граница лесничества идет от точки №1 до точки №1 участка № 4820 по границе квартала № 110 Мишкинского сельского участкового лесничества;

далее граница лесничества идет от точки №1 до точки №1 участка № 4821 по границе квартала № 132 Мишкинского сельского участкового лесничества;

далее граница лесничества идет от точки №1 до точки №1 участка № 4822 по границе квартала № 74 Бураевского сельского участкового лесничества;

далее граница лесничества идет от точки №1 до точки №1 участка № 4823 по границе квартала № 143 Мишкинского сельского участкового лесничества;

далее граница лесничества идет от точки №1 до точки №1 участка № 4824 по границе квартала № 55 Бураевского сельского участкового лесничества;

далее граница лесничества идет от точки №1 до точки №1 участка № 4825 по границе квартала № 141 Мишкинского сельского участкового лесничества;

далее граница лесничества идет от точки №1 до точки №1 участка № 4826 по границе квартала № 76 Мишкинского сельского участкового лесничества;

далее граница лесничества идет от точки №1 до точки №1 участка № 4827 по границе квартала № 144 Мишкинского сельского участкового лесничества;

далее граница лесничества идет от точки №1 до точки №1 участка № 4828 по границе квартала № 135 Мишкинского сельского участкового лесничества;

далее граница лесничества идет от точки №1 до точки №1 участка № 4829 по границе квартала № 133 Мишкинского сельского участкового лесничества;

далее граница лесничества идет от точки №1 до точки №1 участка № 4830 по границе квартала № 55 Бураевского сельского участкового лесничества;

далее граница лесничества идет от точки №1 до точки №1 участка № 4831 по границе квартала № 50 Бураевского сельского участкового лесничества;

далее граница лесничества идет от точки №1 до точки №1 участка № 4832 по границе квартала № 135 Мишкинского сельского участкового лесничества;

далее граница лесничества идет от точки №1 до точки №1 участка № 4833 по границе квартала № 75 Мишкинского сельского участкового лесничества;

далее граница лесничества идет от точки №1 до точки №1 участка № 4834 по границе квартала № 129 Мишкинского сельского участкового лесничества;

далее граница лесничества идет от точки №1 до точки №1 участка № 4835 по границе квартала № 139 Мишкинского сельского участкового лесничества;

далее граница лесничества идет от точки №1 до точки №1 участка № 4836 по границе квартала № 144 Мишкинского сельского участкового лесничества;

далее граница лесничества идет от точки №1 до точки №1 участка № 4837 по границе квартала № 124 Мишкинского сельского участкового лесничества;

далее граница лесничества идет от точки №1 до точки №1 участка № 4838 по границе квартала № 144 Мишкинского сельского участкового лесничества;

далее граница лесничества идет от точки №1 до точки №1 участка № 4839 по границе квартала № 126 Мишкинского сельского участкового лесничества;

далее граница лесничества идет от точки №1 до точки №1 участка № 4840 по границе квартала № 133 Мишкинского сельского участкового лесничества;

далее граница лесничества идет от точки №1 до точки №1 участка № 4841 по границе квартала № 106 Мишкинского сельского участкового лесничества;

далее граница лесничества идет от точки №1 до точки №1 участка № 4842 по границе квартала № 135 Мишкинского сельского участкового лесничества;

далее граница лесничества идет от точки №1 до точки №1 участка № 4843 по границе квартала № 132 Мишкинского сельского участкового лесничества;

далее граница лесничества идет от точки №1 до точки №1 участка № 4844 по границе квартала № 135 Мишкинского сельского участкового лесничества;

далее граница лесничества идет от точки №1 до точки №1 участка № 4845 по границе квартала № 133 Мишкинского сельского участкового лесничества;

далее граница лесничества идет от точки №1 до точки №1 участка № 4846 по границе квартала № 37 Мишкинского сельского участкового лесничества;

далее граница лесничества идет от точки №1 до точки №1 участка № 4847 по границе квартала № 142 Мишкинского сельского участкового лесничества;

далее граница лесничества идет от точки №1 до точки №1 участка № 4848 по границе квартала № 143 Мишкинского сельского участкового лесничества;

далее граница лесничества идет от точки №1 до точки №1 участка № 4849 по границе квартала № 144 Мишкинского сельского участкового лесничества;

далее граница лесничества идет от точки №1 до точки №1 участка № 4850 по границе квартала № 139 Мишкинского сельского участкового лесничества;

далее граница лесничества идет от точки №1 до точки №1 участка № 4851 по границе квартала № 144 Мишкинского сельского участкового лесничества;

далее граница лесничества идет от точки №1 до точки №1 участка № 4852 по границе квартала № 140 Мишкинского сельского участкового лесничества;

далее граница лесничества идет от точки №1 до точки №1 участка № 4853 по границе квартала № 123 Мишкинского сельского участкового лесничества;

далее граница лесничества идет от точки №1 до точки №1 участка № 4854 по границе квартала № 129 Мишкинского сельского участкового лесничества;

далее граница лесничества идет от точки №1 до точки №1 участка № 4855 по границе квартала № 124 Мишкинского сельского участкового лесничества;

далее граница лесничества идет от точки №1 до точки №1 участка № 4856 по границе квартала № 134 Мишкинского сельского участкового лесничества;

далее граница лесничества идет от точки №1 до точки №1 участка № 4857 по границе квартала № 124 Мишкинского сельского участкового лесничества;

далее граница лесничества идет от точки №1 до точки №1 участка № 4858 по границе квартала № 135 Мишкинского сельского участкового лесничества;

далее граница лесничества идет от точки №1 до точки №1 участка № 4859 по границе квартала № 123 Мишкинского сельского участкового лесничества;

далее граница лесничества идет от точки №1 до точки №1 участка № 4860 по границе квартала № 143 Мишкинского сельского участкового лесничества;

далее граница лесничества идет от точки №1 до точки №1 участка № 4861 по границе квартала № 125 Мишкинского сельского участкового лесничества;

далее граница лесничества идет от точки №1 до точки №1 участка № 4862 по границе квартала № 23 Бирского сельского участкового лесничества;

далее граница лесничества идет от точки №1 до точки №1 участка № 4863 по границе квартала № 141 Мишкинского сельского участкового лесничества;

далее граница лесничества идет от точки №1 до точки №1 участка № 4864 по границе квартала № 23 Мишкинского сельского участкового лесничества;

далее граница лесничества идет от точки №1 до точки №1 участка № 4865 по границе квартала № 31 Бураевского сельского участкового лесничества;

далее граница лесничества идет от точки №1 до точки №1 участка № 4866 по границе квартала № 123 Мишкинского сельского участкового лесничества;

далее граница лесничества идет от точки №1 до точки №1 участка № 4867 по границе квартала № 144 Мишкинского сельского участкового лесничества;

далее граница лесничества идет от точки №1 до точки №1 участка № 4868 по границе квартала № 132 Мишкинского сельского участкового лесничества;

далее граница лесничества идет от точки №1 до точки №1 участка № 4869 по границе квартала № 129 Мишкинского сельского участкового лесничества;

далее граница лесничества идет от точки №1 до точки №1 участка № 4870 по границе квартала № 123 Мишкинского сельского участкового лесничества;

далее граница лесничества идет от точки №1 до точки №1 участка № 4871 по границе квартала № 124 Мишкинского сельского участкового лесничества;

далее граница лесничества идет от точки №1 до точки №1 участка № 4872 по границе квартала № 130 Мишкинского сельского участкового лесничества;

далее граница лесничества идет от точки №1 до точки №1 участка № 4873 по границе квартала № 141 Мишкинского сельского участкового лесничества;

далее граница лесничества идет от точки №1 до точки №1 участка № 4874 по границе квартала № 141 Мишкинского сельского участкового лесничества;

далее граница лесничества идет от точки №1 до точки №1 участка № 4875 по границе квартала № 143 Мишкинского сельского участкового лесничества;

далее граница лесничества идет от точки №1 до точки №1 участка № 4876 по границе квартала № 135 Мишкинского сельского участкового лесничества;

далее граница лесничества идет от точки №1 до точки №1 участка № 4877 по границе квартала № 136 Мишкинского сельского участкового лесничества;

далее граница лесничества идет от точки №1 до точки №1 участка № 4878 по границе квартала № 135 Мишкинского сельского участкового лесничества;

далее граница лесничества идет от точки №1 до точки №1 участка № 4879 по границе квартала № 139 Мишкинского сельского участкового лесничества;

далее граница лесничества идет от точки №1 до точки №1 участка № 4880 по границе квартала № 136 Мишкинского сельского участкового лесничества;

далее граница лесничества идет от точки №1 до точки №1 участка № 4881 по границе квартала № 141 Мишкинского сельского участкового лесничества;

далее граница лесничества идет от точки №1 до точки №1 участка № 4882 по границе квартала № 146 Мишкинского сельского участкового лесничества;

далее граница лесничества идет от точки №1 до точки №1 участка № 4883 по границе квартала № 48 Мишкинского сельского участкового лесничества;

далее граница лесничества идет от точки №1 до точки №1 участка № 4884 по границе квартала № 135 Мишкинского сельского участкового лесничества;

далее граница лесничества идет от точки №1 до точки №1 участка № 4885 по границе квартала № 138 Мишкинского сельского участкового лесничества;

далее граница лесничества идет от точки №1 до точки №1 участка № 4886 по границе квартала № 136 Мишкинского сельского участкового лесничества;

далее граница лесничества идет от точки №1 до точки №1 участка № 4887 по границе квартала № 2 Бураевского сельского участкового лесничества;

далее граница лесничества идет от точки №1 до точки №1 участка № 4888 по границе квартала № 129 Мишкинского сельского участкового лесничества;

далее граница лесничества идет от точки №1 до точки №1 участка № 4889 по границе квартала № 113 Мишкинского сельского участкового лесничества;

далее граница лесничества идет от точки №1 до точки №1 участка № 4890 по границе квартала № 130 Мишкинского сельского участкового лесничества;

далее граница лесничества идет от точки №1 до точки №1 участка № 4891 по границе квартала № 143 Мишкинского сельского участкового лесничества;

далее граница лесничества идет от точки №1 до точки №1 участка № 4892 по границе квартала № 126 Мишкинского сельского участкового лесничества;

далее граница лесничества идет от точки №1 до точки №1 участка № 4893 по границе квартала № 148 Мишкинского сельского участкового лесничества;

далее граница лесничества идет от точки №1 до точки №1 участка № 4894 по границе квартала № 136 Мишкинского сельского участкового лесничества;

далее граница лесничества идет от точки №1 до точки №1 участка № 4895 по границе квартала № 128 Мишкинского сельского участкового лесничества;

далее граница лесничества идет от точки №1 до точки №1 участка № 4896 по границе квартала № 144 Мишкинского сельского участкового лесничества;

далее граница лесничества идет от точки №1 до точки №1 участка № 4897 по границе квартала № 146 Мишкинского сельского участкового лесничества;

далее граница лесничества идет от точки №1 до точки №1 участка № 4898 по границе квартала № 124 Мишкинского сельского участкового лесничества;

далее граница лесничества идет от точки №1 до точки №1 участка № 4899 по границе квартала № 140 Мишкинского сельского участкового лесничества;

далее граница лесничества идет от точки №1 до точки №1 участка № 4900 по границе квартала № 135 Мишкинского сельского участкового лесничества;

далее граница лесничества идет от точки №1 до точки №1 участка № 4901 по границе квартала № 140 Мишкинского сельского участкового лесничества;

далее граница лесничества идет от точки №1 до точки №1 участка № 4902 по границе квартала № 27 Бирского сельского участкового лесничества;

далее граница лесничества идет от точки №1 до точки №1 участка № 4903 по границе квартала № 133 Мишкинского сельского участкового лесничества;

далее граница лесничества идет от точки №1 до точки №1 участка № 4904 по границе квартала № 124 Мишкинского сельского участкового лесничества;

далее граница лесничества идет от точки №1 до точки №1 участка № 4905 по границе квартала № 100 Мишкинского сельского участкового лесничества;

далее граница лесничества идет от точки №1 до точки №1 участка № 4906 по границе квартала № 132 Мишкинского сельского участкового лесничества;

далее граница лесничества идет от точки №1 до точки №1 участка № 4907 по границе квартала № 124 Мишкинского сельского участкового лесничества;

далее граница лесничества идет от точки №1 до точки №1 участка № 4908 по границе квартала № 16 Бураевского сельского участкового лесничества;

далее граница лесничества идет от точки №1 до точки №1 участка № 4909 по границе квартала № 146 Мишкинского сельского участкового лесничества;

далее граница лесничества идет от точки №1 до точки №1 участка № 4910 по границе квартала № 135 Мишкинского сельского участкового лесничества;

далее граница лесничества идет от точки №1 до точки №1 участка № 4911 по границе квартала № 128 Мишкинского сельского участкового лесничества;

далее граница лесничества идет от точки №1 до точки №1 участка № 4912 по границе квартала № 128 Мишкинского сельского участкового лесничества;

далее граница лесничества идет от точки №1 до точки №1 участка № 4913 по границе квартала № 129 Мишкинского сельского участкового лесничества;

далее граница лесничества идет от точки №1 до точки №1 участка № 4914 по границе квартала № 148 Мишкинского сельского участкового лесничества;

далее граница лесничества идет от точки №1 до точки №1 участка № 4915 по границе квартала № 110 Мишкинского сельского участкового лесничества;

далее граница лесничества идет от точки №1 до точки №1 участка № 4916 по границе квартала № 141 Мишкинского сельского участкового лесничества;

далее граница лесничества идет от точки №1 до точки №1 участка № 4917 по границе квартала № 126 Мишкинского сельского участкового лесничества;

далее граница лесничества идет от точки №1 до точки №1 участка № 4918 по границе квартала № 127 Мишкинского сельского участкового лесничества;

далее граница лесничества идет от точки №1 до точки №1 участка № 4919 по границе квартала № 129 Мишкинского сельского участкового лесничества;

далее граница лесничества идет от точки №1 до точки №1 участка № 4920 по границе квартала № 138 Мишкинского сельского участкового лесничества;

далее граница лесничества идет от точки №1 до точки №1 участка № 4921 по границе квартала № 33 Мишкинского сельского участкового лесничества;

далее граница лесничества идет от точки №1 до точки №1 участка № 4922 по границе квартала № 128 Мишкинского сельского участкового лесничества;

далее граница лесничества идет от точки №1 до точки №1 участка № 4923 по границе квартала № 63 Бураевского сельского участкового лесничества;

далее граница лесничества идет от точки №1 до точки №1 участка № 4924 по границе квартала № 140 Мишкинского сельского участкового лесничества;

далее граница лесничества идет от точки №1 до точки №1 участка № 4925 по границе квартала № 104 Мишкинского сельского участкового лесничества;

далее граница лесничества идет от точки №1 до точки №1 участка № 4926 по границе квартала № 146 Мишкинского сельского участкового лесничества;

далее граница лесничества идет от точки №1 до точки №1 участка № 4927 по границе квартала № 144 Мишкинского сельского участкового лесничества;

далее граница лесничества идет от точки №1 до точки №1 участка № 4928 по границе квартала № 143 Мишкинского сельского участкового лесничества;

далее граница лесничества идет от точки №1 до точки №1 участка № 4929 по границе квартала № 141 Мишкинского сельского участкового лесничества;

далее граница лесничества идет от точки №1 до точки №1 участка № 4930 по границе квартала № 135 Мишкинского сельского участкового лесничества;

далее граница лесничества идет от точки №1 до точки №1 участка № 4931 по границе квартала № 133 Мишкинского сельского участкового лесничества;

далее граница лесничества идет от точки №1 до точки №1 участка № 4932 по границе квартала № 136 Мишкинского сельского участкового лесничества;

далее граница лесничества идет от точки №1 до точки №1 участка № 4933 по границе квартала № 1 Бураевского сельского участкового лесничества;

далее граница лесничества идет от точки №1 до точки №1 участка № 4934 по границе квартала № 125 Мишкинского сельского участкового лесничества;

далее граница лесничества идет от точки №1 до точки №1 участка № 4935 по границе квартала № 147 Мишкинского сельского участкового лесничества;

далее граница лесничества идет от точки №1 до точки №1 участка № 4936 по границе квартала № 140 Мишкинского сельского участкового лесничества;

далее граница лесничества идет от точки №1 до точки №1 участка № 4937 по границе квартала № 147 Мишкинского сельского участкового лесничества;

далее граница лесничества идет от точки №1 до точки №1 участка № 4938 по границе квартала № 129 Мишкинского сельского участкового лесничества;

далее граница лесничества идет от точки №1 до точки №1 участка № 4939 по границе квартала № 138 Мишкинского сельского участкового лесничества;

далее граница лесничества идет от точки №1 до точки №1 участка № 4940 по границе квартала № 133 Мишкинского сельского участкового лесничества;

далее граница лесничества идет от точки №1 до точки №1 участка № 4941 по границе квартала № 142 Мишкинского сельского участкового лесничества;

далее граница лесничества идет от точки №1 до точки №1 участка № 4942 по границе квартала № 146 Мишкинского сельского участкового лесничества;

далее граница лесничества идет от точки №1 до точки №1 участка № 4943 по границе квартала № 136 Мишкинского сельского участкового лесничества;

далее граница лесничества идет от точки №1 до точки №1 участка № 4944 по границе квартала № 123 Мишкинского сельского участкового лесничества;

далее граница лесничества идет от точки №1 до точки №1 участка № 4945 по границе квартала № 133 Мишкинского сельского участкового лесничества;

далее граница лесничества идет от точки №1 до точки №1 участка № 4946 по границе квартала № 144 Мишкинского сельского участкового лесничества;

далее граница лесничества идет от точки №1 до точки №1 участка № 4947 по границе квартала № 124 Мишкинского сельского участкового лесничества;

далее граница лесничества идет от точки №1 до точки №1 участка № 4948 по границе квартала № 115 Мишкинского сельского участкового лесничества;

далее граница лесничества идет от точки №1 до точки №1 участка № 4949 по границе квартала № 130 Мишкинского сельского участкового лесничества;

далее граница лесничества идет от точки №1 до точки №1 участка № 4950 по границе квартала № 130 Мишкинского сельского участкового лесничества;

далее граница лесничества идет от точки №1 до точки №1 участка № 4951 по границе квартала № 144 Мишкинского сельского участкового лесничества;

далее граница лесничества идет от точки №1 до точки №1 участка № 4952 по границе квартала № 146 Мишкинского сельского участкового лесничества;

далее граница лесничества идет от точки №1 до точки №1 участка № 4953 по границе квартала № 141 Мишкинского сельского участкового лесничества;

далее граница лесничества идет от точки №1 до точки №1 участка № 4954 по границе квартала № 125 Мишкинского сельского участкового лесничества;

далее граница лесничества идет от точки №1 до точки №1 участка № 4955 по границе квартала № 141 Мишкинского сельского участкового лесничества;

далее граница лесничества идет от точки №1 до точки №1 участка № 4956 по границе квартала № 146 Мишкинского сельского участкового лесничества;

далее граница лесничества идет от точки №1 до точки №1 участка № 4957 по границе квартала № 129 Мишкинского сельского участкового лесничества;

далее граница лесничества идет от точки №1 до точки №1 участка № 4958 по границе квартала № 144 Мишкинского сельского участкового лесничества;

далее граница лесничества идет от точки №1 до точки №1 участка № 4959 по границе квартала № 48 Мишкинского сельского участкового лесничества;

далее граница лесничества идет от точки №1 до точки №1 участка № 4960 по границе квартала № 132 Мишкинского сельского участкового лесничества;

далее граница лесничества идет от точки №1 до точки №1 участка № 4961 по границе квартала № 138 Мишкинского сельского участкового лесничества;

далее граница лесничества идет от точки №1 до точки №1 участка № 4962 по границе квартала № 124 Мишкинского сельского участкового лесничества;

далее граница лесничества идет от точки №1 до точки №1 участка № 4963 по границе квартала № 144 Мишкинского сельского участкового лесничества;

далее граница лесничества идет от точки №1 до точки №1 участка № 4964 по границе квартала № 141 Мишкинского сельского участкового лесничества;

далее граница лесничества идет от точки №1 до точки №1 участка № 4965 по границе квартала № 144 Мишкинского сельского участкового лесничества;

далее граница лесничества идет от точки №1 до точки №1 участка № 4966 по границе квартала № 129 Мишкинского сельского участкового лесничества;

далее граница лесничества идет от точки №1 до точки №1 участка № 4967 по границе квартала № 123 Мишкинского сельского участкового лесничества;

далее граница лесничества идет от точки №1 до точки №1 участка № 4968 по границе квартала № 135 Мишкинского сельского участкового лесничества;

далее граница лесничества идет от точки №1 до точки №1 участка № 4969 по границе квартала № 142 Мишкинского сельского участкового лесничества;

далее граница лесничества идет от точки №1 до точки №1 участка № 4970 по границе квартала № 132 Мишкинского сельского участкового лесничества;

далее граница лесничества идет от точки №1 до точки №1 участка № 4971 по границе квартала № 135 Мишкинского сельского участкового лесничества;

далее граница лесничества идет от точки №1 до точки №1 участка № 4972 по границе квартала № 140 Мишкинского сельского участкового лесничества;

далее граница лесничества идет от точки №1 до точки №1 участка № 4973 по границе квартала № 131 Мишкинского сельского участкового лесничества;

далее граница лесничества идет от точки №1 до точки №1 участка № 4974 по границе квартала № 141 Мишкинского сельского участкового лесничества;

далее граница лесничества идет от точки №1 до точки №1 участка № 4975 по границе квартала № 136 Мишкинского сельского участкового лесничества;

далее граница лесничества идет от точки №1 до точки №1 участка № 4976 по границе квартала № 33 Мишкинского сельского участкового лесничества;

далее граница лесничества идет от точки №1 до точки №1 участка № 4977 по границе квартала № 135 Мишкинского сельского участкового лесничества;

далее граница лесничества идет от точки №1 до точки №1 участка № 4978 по границе квартала № 19 Бураевского сельского участкового лесничества;

далее граница лесничества идет от точки №1 до точки №1 участка № 4979 по границе квартала № 135 Мишкинского сельского участкового лесничества;

далее граница лесничества идет от точки №1 до точки №1 участка № 4980 по границе квартала № 142 Мишкинского сельского участкового лесничества;

далее граница лесничества идет от точки №1 до точки №1 участка № 4981 по границе квартала № 106 Мишкинского сельского участкового лесничества;

далее граница лесничества идет от точки №1 до точки №1 участка № 4982 по границе квартала № 139 Мишкинского сельского участкового лесничества;

далее граница лесничества идет от точки №1 до точки №1 участка № 4983 по границе квартала № 147 Мишкинского сельского участкового лесничества;

далее граница лесничества идет от точки №1 до точки №1 участка № 4984 по границе квартала № 125 Мишкинского сельского участкового лесничества;

далее граница лесничества идет от точки №1 до точки №1 участка № 4985 по границе квартала № 141 Мишкинского сельского участкового лесничества;

далее граница лесничества идет от точки №1 до точки №1 участка № 4986 по границе квартала № 140 Мишкинского сельского участкового лесничества;

далее граница лесничества идет от точки №1 до точки №1 участка № 4987 по границе квартала № 129 Мишкинского сельского участкового лесничества;

далее граница лесничества идет от точки №1 до точки №1 участка № 4988 по границе квартала № 143 Мишкинского сельского участкового лесничества;

далее граница лесничества идет от точки №1 до точки №1 участка № 4989 по границе квартала № 128 Мишкинского сельского участкового лесничества;

далее граница лесничества идет от точки №1 до точки №1 участка № 4990 по границе квартала № 144 Мишкинского сельского участкового лесничества;

далее граница лесничества идет от точки №1 до точки №1 участка № 4991 по границе квартала № 143 Мишкинского сельского участкового лесничества;

далее граница лесничества идет от точки №1 до точки №1 участка № 4992 по границе квартала № 143 Мишкинского сельского участкового лесничества;

далее граница лесничества идет от точки №1 до точки №1 участка № 4993 по границе квартала № 128 Мишкинского сельского участкового лесничества;

далее граница лесничества идет от точки №1 до точки №1 участка № 4994 по границе квартала № 138 Мишкинского сельского участкового лесничества;

далее граница лесничества идет от точки №1 до точки №1 участка № 4995 по границе квартала № 138 Мишкинского сельского участкового лесничества;

далее граница лесничества идет от точки №1 до точки №1 участка № 4996 по границе квартала № 143 Мишкинского сельского участкового лесничества;

далее граница лесничества идет от точки №1 до точки №1 участка № 4997 по границе квартала № 28 Мишкинского сельского участкового лесничества;

далее граница лесничества идет от точки №1 до точки №1 участка № 4998 по границе квартала № 134 Мишкинского сельского участкового лесничества;

далее граница лесничества идет от точки №1 до точки №1 участка № 4999 по границе квартала № 143 Мишкинского сельского участкового лесничества;

далее граница лесничества идет от точки №1 до точки №1 участка № 5000 по границе квартала № 124 Мишкинского сельского участкового лесничества;

далее граница лесничества идет от точки №1 до точки №1 участка № 5001 по границе квартала № 135 Мишкинского сельского участкового лесничества;

далее граница лесничества идет от точки №1 до точки №1 участка № 5002 по границе квартала № 55 Бураевского сельского участкового лесничества;

далее граница лесничества идет от точки №1 до точки №1 участка № 5003 по границе квартала № 125 Мишкинского сельского участкового лесничества;

далее граница лесничества идет от точки №1 до точки №1 участка № 5004 по границе квартала № 139 Мишкинского сельского участкового лесничества;

далее граница лесничества идет от точки №1 до точки №1 участка № 5005 по границе квартала № 146 Мишкинского сельского участкового лесничества;

далее граница лесничества идет от точки №1 до точки №1 участка № 5006 по границе квартала № 135 Мишкинского сельского участкового лесничества;

далее граница лесничества идет от точки №1 до точки №1 участка № 5007 по границе квартала № 129 Мишкинского сельского участкового лесничества;

далее граница лесничества идет от точки №1 до точки №1 участка № 5008 по границе квартала № 129 Мишкинского сельского участкового лесничества;

далее граница лесничества идет от точки №1 до точки №1 участка № 5009 по границе квартала № 8 Бураевского сельского участкового лесничества;

далее граница лесничества идет от точки №1 до точки №1 участка № 5010 по границе квартала № 139 Мишкинского сельского участкового лесничества;

далее граница лесничества идет от точки №1 до точки №1 участка № 5011 по границе квартала № 129 Мишкинского сельского участкового лесничества;

далее граница лесничества идет от точки №1 до точки №1 участка № 5012 по границе квартала № 146 Мишкинского сельского участкового лесничества;

далее граница лесничества идет от точки №1 до точки №1 участка № 5013 по границе квартала № 136 Мишкинского сельского участкового лесничества;

далее граница лесничества идет от точки №1 до точки №1 участка № 5014 по границе квартала № 142 Мишкинского сельского участкового лесничества;

далее граница лесничества идет от точки №1 до точки №1 участка № 5015 по границе квартала № 148 Мишкинского сельского участкового лесничества;

далее граница лесничества идет от точки №1 до точки №1 участка № 5016 по границе квартала № 123 Мишкинского сельского участкового лесничества;

далее граница лесничества идет от точки №1 до точки №1 участка № 5017 по границе квартала № 135 Мишкинского сельского участкового лесничества;

далее граница лесничества идет от точки №1 до точки №1 участка № 5018 по границе квартала № 138 Мишкинского сельского участкового лесничества;

далее граница лесничества идет от точки №1 до точки №1 участка № 5019 по границе квартала № 73 Бураевского сельского участкового лесничества;

далее граница лесничества идет от точки №1 до точки №1 участка № 5020 по границе квартала № 128 Мишкинского сельского участкового лесничества;

далее граница лесничества идет от точки №1 до точки №1 участка № 5021 по границе квартала № 135 Мишкинского сельского участкового лесничества;

далее граница лесничества идет от точки №1 до точки №1 участка № 5022 по границе квартала № 112 Мишкинского сельского участкового лесничества;

далее граница лесничества идет от точки №1 до точки №1 участка № 5023 по границе квартала № 141 Мишкинского сельского участкового лесничества;

далее граница лесничества идет от точки №1 до точки №1 участка № 5024 по границе квартала № 132 Мишкинского сельского участкового лесничества;

далее граница лесничества идет от точки №1 до точки №1 участка № 5025 по границе квартала № 130 Мишкинского сельского участкового лесничества;

далее граница лесничества идет от точки №1 до точки №1 участка № 5026 по границе квартала № 146 Мишкинского сельского участкового лесничества;

далее граница лесничества идет от точки №1 до точки №1 участка № 5027 по границе квартала № 125 Мишкинского сельского участкового лесничества;

далее граница лесничества идет от точки №1 до точки №1 участка № 5028 по границе квартала № 124 Мишкинского сельского участкового лесничества;

далее граница лесничества идет от точки №1 до точки №1 участка № 5029 по границе квартала № 124 Мишкинского сельского участкового лесничества;

далее граница лесничества идет от точки №1 до точки №1 участка № 5030 по границе квартала № 124 Мишкинского сельского участкового лесничества;

далее граница лесничества идет от точки №1 до точки №1 участка № 5031 по границе квартала № 129 Мишкинского сельского участкового лесничества;

далее граница лесничества идет от точки №1 до точки №1 участка № 5032 по границе квартала № 137 Мишкинского сельского участкового лесничества;

далее граница лесничества идет от точки №1 до точки №1 участка № 5033 по границе квартала № 143 Мишкинского сельского участкового лесничества;

далее граница лесничества идет от точки №1 до точки №1 участка № 5034 по границе квартала № 136 Мишкинского сельского участкового лесничества;

далее граница лесничества идет от точки №1 до точки №1 участка № 5035 по границе квартала № 127 Мишкинского сельского участкового лесничества;

далее граница лесничества идет от точки №1 до точки №1 участка № 5036 по границе квартала № 144 Мишкинского сельского участкового лесничества;

далее граница лесничества идет от точки №1 до точки №1 участка № 5037 по границе квартала № 142 Мишкинского сельского участкового лесничества;

далее граница лесничества идет от точки №1 до точки №1 участка № 5038 по границе квартала № 139 Мишкинского сельского участкового лесничества;

далее граница лесничества идет от точки №1 до точки №1 участка № 5039 по границе квартала № 124 Мишкинского сельского участкового лесничества;

далее граница лесничества идет от точки №1 до точки №1 участка № 5040 по границе квартала № 128 Мишкинского сельского участкового лесничества;

далее граница лесничества идет от точки №1 до точки №1 участка № 5041 по границе квартала № 139 Мишкинского сельского участкового лесничества;

далее граница лесничества идет от точки №1 до точки №1 участка № 5042 по границе квартала № 142 Мишкинского сельского участкового лесничества;

далее граница лесничества идет от точки №1 до точки №1 участка № 5043 по границе квартала № 136 Мишкинского сельского участкового лесничества;

далее граница лесничества идет от точки №1 до точки №1 участка № 5044 по границе квартала № 125 Мишкинского сельского участкового лесничества;

далее граница лесничества идет от точки №1 до точки №1 участка № 5045 по границе квартала № 141 Мишкинского сельского участкового лесничества;

далее граница лесничества идет от точки №1 до точки №1 участка № 5046 по границе квартала № 124 Мишкинского сельского участкового лесничества;

далее граница лесничества идет от точки №1 до точки №1 участка № 5047 по границе квартала № 132 Мишкинского сельского участкового лесничества;

далее граница лесничества идет от точки №1 до точки №1 участка № 5048 по границе квартала № 129 Мишкинского сельского участкового лесничества;

далее граница лесничества идет от точки №1 до точки №1 участка № 5049 по границе квартала № 127 Мишкинского сельского участкового лесничества;

далее граница лесничества идет от точки №1 до точки №1 участка № 5050 по границе квартала № 40 Мишкинского сельского участкового лесничества;

далее граница лесничества идет от точки №1 до точки №1 участка № 5051 по границе квартала № 141 Мишкинского сельского участкового лесничества;

далее граница лесничества идет от точки №1 до точки №1 участка № 5052 по границе квартала № 130 Мишкинского сельского участкового лесничества;

далее граница лесничества идет от точки №1 до точки №1 участка № 5053 по границе квартала № 52 Мишкинского сельского участкового лесничества;

далее граница лесничества идет от точки №1 до точки №1 участка № 5054 по границе квартала № 137 Мишкинского сельского участкового лесничества;

далее граница лесничества идет от точки №1 до точки №1 участка № 5055 по границе квартала № 139 Мишкинского сельского участкового лесничества;

далее граница лесничества идет от точки №1 до точки №1 участка № 5056 по границе квартала № 76 Мишкинского сельского участкового лесничества;

далее граница лесничества идет от точки №1 до точки №1 участка № 5057 по границе квартала № 123 Мишкинского сельского участкового лесничества;

далее граница лесничества идет от точки №1 до точки №1 участка № 5058 по границе квартала № 141 Мишкинского сельского участкового лесничества;

далее граница лесничества идет от точки №1 до точки №1 участка № 5059 по границе квартала № 135 Мишкинского сельского участкового лесничества;

далее граница лесничества идет от точки №1 до точки №1 участка № 5060 по границе квартала № 143 Мишкинского сельского участкового лесничества;

далее граница лесничества идет от точки №1 до точки №1 участка № 5061 по границе квартала № 135 Мишкинского сельского участкового лесничества;

далее граница лесничества идет от точки №1 до точки №1 участка № 5062 по границе квартала № 142 Мишкинского сельского участкового лесничества;

далее граница лесничества идет от точки №1 до точки №1 участка № 5063 по границе квартала № 143 Мишкинского сельского участкового лесничества;

далее граница лесничества идет от точки №1 до точки №1 участка № 5064 по границе квартала № 75 Мишкинского сельского участкового лесничества;

далее граница лесничества идет от точки №1 до точки №1 участка № 5065 по границе квартала № 127 Мишкинского сельского участкового лесничества;

далее граница лесничества идет от точки №1 до точки №1 участка № 5066 по границе квартала № 128 Мишкинского сельского участкового лесничества;

далее граница лесничества идет от точки №1 до точки №1 участка № 5067 по границе квартала № 126 Мишкинского сельского участкового лесничества;

далее граница лесничества идет от точки №1 до точки №1 участка № 5068 по границе квартала № 133 Мишкинского сельского участкового лесничества;

далее граница лесничества идет от точки №1 до точки №1 участка № 5069 по границе квартала № 143 Мишкинского сельского участкового лесничества;

далее граница лесничества идет от точки №1 до точки №1 участка № 5070 по границе квартала № 141 Мишкинского сельского участкового лесничества;

далее граница лесничества идет от точки №1 до точки №1 участка № 5071 по границе квартала № 129 Мишкинского сельского участкового лесничества;

далее граница лесничества идет от точки №1 до точки №1 участка № 5072 по границе квартала № 141 Мишкинского сельского участкового лесничества;

далее граница лесничества идет от точки №1 до точки №1 участка № 5073 по границе квартала № 139 Мишкинского сельского участкового лесничества;

далее граница лесничества идет от точки №1 до точки №1 участка № 5074 по границе квартала № 139 Мишкинского сельского участкового лесничества;

далее граница лесничества идет от точки №1 до точки №1 участка № 5075 по границе квартала № 132 Мишкинского сельского участкового лесничества;

далее граница лесничества идет от точки №1 до точки №1 участка № 5076 по границе квартала № 128 Мишкинского сельского участкового лесничества;

далее граница лесничества идет от точки №1 до точки №1 участка № 5077 по границе квартала № 129 Мишкинского сельского участкового лесничества;

далее граница лесничества идет от точки №1 до точки №1 участка № 5078 по границе квартала № 124 Мишкинского сельского участкового лесничества;

далее граница лесничества идет от точки №1 до точки №1 участка № 5079 по границе квартала № 144 Мишкинского сельского участкового лесничества;

далее граница лесничества идет от точки №1 до точки №1 участка № 5080 по границе квартала № 136 Мишкинского сельского участкового лесничества;

далее граница лесничества идет от точки №1 до точки №1 участка № 5081 по границе квартала № 135 Мишкинского сельского участкового лесничества;

далее граница лесничества идет от точки №1 до точки №1 участка № 5082 по границе квартала № 129 Мишкинского сельского участкового лесничества;

далее граница лесничества идет от точки №1 до точки №1 участка № 5083 по границе квартала № 144 Мишкинского сельского участкового лесничества;

далее граница лесничества идет от точки №1 до точки №1 участка № 5084 по границе квартала № 142 Мишкинского сельского участкового лесничества;

далее граница лесничества идет от точки №1 до точки №1 участка № 5085 по границе квартала № 141 Мишкинского сельского участкового лесничества;

далее граница лесничества идет от точки №1 до точки №1 участка № 5086 по границе квартала № 129 Мишкинского сельского участкового лесничества;

далее граница лесничества идет от точки №1 до точки №1 участка № 5087 по границе квартала № 126 Мишкинского сельского участкового лесничества;

далее граница лесничества идет от точки №1 до точки №1 участка № 5088 по границе квартала № 135 Мишкинского сельского участкового лесничества;

далее граница лесничества идет от точки №1 до точки №1 участка № 5089 по границе квартала № 143 Мишкинского сельского участкового лесничества;

далее граница лесничества идет от точки №1 до точки №1 участка № 5090 по границе квартала № 142 Мишкинского сельского участкового лесничества;

далее граница лесничества идет от точки №1 до точки №1 участка № 5091 по границе квартала № 136 Мишкинского сельского участкового лесничества;

далее граница лесничества идет от точки №1 до точки №1 участка № 5092 по границе квартала № 137 Мишкинского сельского участкового лесничества;

далее граница лесничества идет от точки №1 до точки №1 участка № 5093 по границе квартала № 142 Мишкинского сельского участкового лесничества;

далее граница лесничества идет от точки №1 до точки №1 участка № 5094 по границе квартала № 143 Мишкинского сельского участкового лесничества;

далее граница лесничества идет от точки №1 до точки №1 участка № 5095 по границе квартала № 135 Мишкинского сельского участкового лесничества;

далее граница лесничества идет от точки №1 до точки №1 участка № 5096 по границе квартала № 141 Мишкинского сельского участкового лесничества;

далее граница лесничества идет от точки №1 до точки №1 участка № 5097 по границе квартала № 140 Мишкинского сельского участкового лесничества;

далее граница лесничества идет от точки №1 до точки №1 участка № 5098 по границе квартала № 32 Бураевского сельского участкового лесничества;

далее граница лесничества идет от точки №1 до точки №1 участка № 5099 по границе квартала № 143 Мишкинского сельского участкового лесничества;

далее граница лесничества идет от точки №1 до точки №1 участка № 5100 по границе квартала № 139 Мишкинского сельского участкового лесничества;

далее граница лесничества идет от точки №1 до точки №1 участка № 5101 по границе квартала № 123 Мишкинского сельского участкового лесничества;

далее граница лесничества идет от точки №1 до точки №1 участка № 5102 по границе квартала № 132 Мишкинского сельского участкового лесничества;

далее граница лесничества идет от точки №1 до точки №1 участка № 5103 по границе квартала № 126 Мишкинского сельского участкового лесничества;

далее граница лесничества идет от точки №1 до точки №1 участка № 5104 по границе квартала № 141 Мишкинского сельского участкового лесничества;

далее граница лесничества идет от точки №1 до точки №1 участка № 5105 по границе квартала № 128 Мишкинского сельского участкового лесничества;

далее граница лесничества идет от точки №1 до точки №1 участка № 5106 по границе квартала № 136 Мишкинского сельского участкового лесничества;

далее граница лесничества идет от точки №1 до точки №1 участка № 5107 по границе квартала № 132 Мишкинского сельского участкового лесничества;

далее граница лесничества идет от точки №1 до точки №1 участка № 5108 по границе квартала № 139 Мишкинского сельского участкового лесничества;

далее граница лесничества идет от точки №1 до точки №1 участка № 5109 по границе квартала № 123 Мишкинского сельского участкового лесничества;

далее граница лесничества идет от точки №1 до точки №1 участка № 5110 по границе квартала № 123 Мишкинского сельского участкового лесничества;

далее граница лесничества идет от точки №1 до точки №1 участка № 5111 по границе квартала № 131 Мишкинского сельского участкового лесничества;

далее граница лесничества идет от точки №1 до точки №1 участка № 5112 по границе квартала № 136 Мишкинского сельского участкового лесничества;

далее граница лесничества идет от точки №1 до точки №1 участка № 5113 по границе квартала № 124 Мишкинского сельского участкового лесничества;

далее граница лесничества идет от точки №1 до точки №1 участка № 5114 по границе квартала № 133 Мишкинского сельского участкового лесничества;

далее граница лесничества идет от точки №1 до точки №1 участка № 5115 по границе квартала № 136 Мишкинского сельского участкового лесничества;

далее граница лесничества идет от точки №1 до точки №1 участка № 5116 по границе квартала № 133 Мишкинского сельского участкового лесничества;

далее граница лесничества идет от точки №1 до точки №1 участка № 5117 по границе квартала № 133 Мишкинского сельского участкового лесничества;

далее граница лесничества идет от точки №1 до точки №1 участка № 5118 по границе квартала № 138 Мишкинского сельского участкового лесничества;

далее граница лесничества идет от точки №1 до точки №1 участка № 5119 по границе квартала № 141 Мишкинского сельского участкового лесничества;

далее граница лесничества идет от точки №1 до точки №1 участка № 5120 по границе квартала № 135 Мишкинского сельского участкового лесничества;

далее граница лесничества идет от точки №1 до точки №1 участка № 5121 по границе квартала № 129 Мишкинского сельского участкового лесничества;

далее граница лесничества идет от точки №1 до точки №1 участка № 5122 по границе квартала № 124 Мишкинского сельского участкового лесничества;

далее граница лесничества идет от точки №1 до точки №1 участка № 5123 по границе квартала № 135 Мишкинского сельского участкового лесничества;

далее граница лесничества идет от точки №1 до точки №1 участка № 5124 по границе квартала № 129 Мишкинского сельского участкового лесничества;

далее граница лесничества идет от точки №1 до точки №1 участка № 5125 по границе квартала № 124 Мишкинского сельского участкового лесничества;

далее граница лесничества идет от точки №1 до точки №1 участка № 5126 по границе квартала № 142 Мишкинского сельского участкового лесничества;

далее граница лесничества идет от точки №1 до точки №1 участка № 5127 по границе квартала № 129 Мишкинского сельского участкового лесничества;

далее граница лесничества идет от точки №1 до точки №1 участка № 5128 по границе квартала № 124 Мишкинского сельского участкового лесничества;

далее граница лесничества идет от точки №1 до точки №1 участка № 5129 по границе квартала № 124 Мишкинского сельского участкового лесничества;

далее граница лесничества идет от точки №1 до точки №1 участка № 5130 по границе квартала № 123 Мишкинского сельского участкового лесничества;

далее граница лесничества идет от точки №1 до точки №1 участка № 5131 по границе квартала № 75 Мишкинского сельского участкового лесничества;

далее граница лесничества идет от точки №1 до точки №1 участка № 5132 по границе квартала № 124 Мишкинского сельского участкового лесничества;

далее граница лесничества идет от точки №1 до точки №1 участка № 5133 по границе квартала № 125 Мишкинского сельского участкового лесничества;

далее граница лесничества идет от точки №1 до точки №1 участка № 5134 по границе квартала № 133 Мишкинского сельского участкового лесничества;

далее граница лесничества идет от точки №1 до точки №1 участка № 5135 по границе квартала № 124 Мишкинского сельского участкового лесничества;

далее граница лесничества идет от точки №1 до точки №1 участка № 5136 по границе квартала № 133 Мишкинского сельского участкового лесничества;

далее граница лесничества идет от точки №1 до точки №1 участка № 5137 по границе квартала № 137 Мишкинского сельского участкового лесничества;

далее граница лесничества идет от точки №1 до точки №1 участка № 5138 по границе квартала № 129 Мишкинского сельского участкового лесничества;

далее граница лесничества идет от точки №1 до точки №1 участка № 5139 по границе квартала № 139 Мишкинского сельского участкового лесничества;

далее граница лесничества идет от точки №1 до точки №1 участка № 5140 по границе квартала № 144 Мишкинского сельского участкового лесничества;

далее граница лесничества идет от точки №1 до точки №1 участка № 5141 по границе квартала № 133 Мишкинского сельского участкового лесничества;

далее граница лесничества идет от точки №1 до точки №1 участка № 5142 по границе квартала № 135 Мишкинского сельского участкового лесничества;

далее граница лесничества идет от точки №1 до точки №1 участка № 5143 по границе квартала № 135 Мишкинского сельского участкового лесничества;

далее граница лесничества идет от точки №1 до точки №1 участка № 5144 по границе квартала № 141 Мишкинского сельского участкового лесничества;

далее граница лесничества идет от точки №1 до точки №1 участка № 5145 по границе квартала № 144 Мишкинского сельского участкового лесничества;

далее граница лесничества идет от точки №1 до точки №1 участка № 5146 по границе квартала № 137 Мишкинского сельского участкового лесничества;

далее граница лесничества идет от точки №1 до точки №1 участка № 5147 по границе квартала № 129 Мишкинского сельского участкового лесничества;

далее граница лесничества идет от точки №1 до точки №1 участка № 5148 по границе квартала № 136 Мишкинского сельского участкового лесничества;

далее граница лесничества идет от точки №1 до точки №1 участка № 5149 по границе квартала № 135 Мишкинского сельского участкового лесничества;

далее граница лесничества идет от точки №1 до точки №1 участка № 5150 по границе квартала № 142 Мишкинского сельского участкового лесничества;

далее граница лесничества идет от точки №1 до точки №1 участка № 5151 по границе квартала № 135 Мишкинского сельского участкового лесничества;

далее граница лесничества идет от точки №1 до точки №1 участка № 5152 по границе квартала № 140 Мишкинского сельского участкового лесничества;

далее граница лесничества идет от точки №1 до точки №1 участка № 5153 по границе квартала № 139 Мишкинского сельского участкового лесничества;

далее граница лесничества идет от точки №1 до точки №1 участка № 5154 по границе квартала № 133 Мишкинского сельского участкового лесничества;

далее граница лесничества идет от точки №1 до точки №1 участка № 5155 по границе квартала № 129 Мишкинского сельского участкового лесничества;

далее граница лесничества идет от точки №1 до точки №1 участка № 5156 по границе квартала № 141 Мишкинского сельского участкового лесничества;

далее граница лесничества идет от точки №1 до точки №1 участка № 5157 по границе квартала № 128 Мишкинского сельского участкового лесничества;

далее граница лесничества идет от точки №1 до точки №1 участка № 5158 по границе квартала № 139 Мишкинского сельского участкового лесничества;

далее граница лесничества идет от точки №1 до точки №1 участка № 5159 по границе квартала № 124 Мишкинского сельского участкового лесничества;

далее граница лесничества идет от точки №1 до точки №1 участка № 5160 по границе квартала № 133 Мишкинского сельского участкового лесничества;

далее граница лесничества идет от точки №1 до точки №1 участка № 5161 по границе квартала № 141 Мишкинского сельского участкового лесничества;

далее граница лесничества идет от точки №1 до точки №1 участка № 5162 по границе квартала № 135 Мишкинского сельского участкового лесничества;

далее граница лесничества идет от точки №1 до точки №1 участка № 5163 по границе квартала № 126 Мишкинского сельского участкового лесничества;

далее граница лесничества идет от точки №1 до точки №1 участка № 5164 по границе квартала № 144 Мишкинского сельского участкового лесничества;

далее граница лесничества идет от точки №1 до точки №1 участка № 5165 по границе квартала № 135 Мишкинского сельского участкового лесничества;

далее граница лесничества идет от точки №1 до точки №1 участка № 5166 по границе квартала № 141 Мишкинского сельского участкового лесничества;

далее граница лесничества идет от точки №1 до точки №1 участка № 5167 по границе квартала № 123 Мишкинского сельского участкового лесничества;

далее граница лесничества идет от точки №1 до точки №1 участка № 5168 по границе квартала № 130 Мишкинского сельского участкового лесничества;

далее граница лесничества идет от точки №1 до точки №1 участка № 5169 по границе квартала № 126 Мишкинского сельского участкового лесничества;

далее граница лесничества идет от точки №1 до точки №1 участка № 5170 по границе квартала № 135 Мишкинского сельского участкового лесничества;

далее граница лесничества идет от точки №1 до точки №1 участка № 5171 по границе квартала № 141 Мишкинского сельского участкового лесничества;

далее граница лесничества идет от точки №1 до точки №1 участка № 5172 по границе квартала № 141 Мишкинского сельского участкового лесничества;

далее граница лесничества идет от точки №1 до точки №1 участка № 5173 по границе квартала № 124 Мишкинского сельского участкового лесничества;

далее граница лесничества идет от точки №1 до точки №1 участка № 5174 по границе квартала № 123 Мишкинского сельского участкового лесничества;

далее граница лесничества идет от точки №1 до точки №1 участка № 5175 по границе квартала № 129 Мишкинского сельского участкового лесничества;

далее граница лесничества идет от точки №1 до точки №1 участка № 5176 по границе квартала № 124 Мишкинского сельского участкового лесничества;

далее граница лесничества идет от точки №1 до точки №1 участка № 5177 по границе квартала № 142 Мишкинского сельского участкового лесничества;

далее граница лесничества идет от точки №1 до точки №1 участка № 5178 по границе квартала № 126 Мишкинского сельского участкового лесничества;

далее граница лесничества идет от точки №1 до точки №1 участка № 5179 по границе квартала № 133 Мишкинского сельского участкового лесничества;

далее граница лесничества идет от точки №1 до точки №1 участка № 5180 по границе квартала № 136 Мишкинского сельского участкового лесничества;

далее граница лесничества идет от точки №1 до точки №1 участка № 5181 по границе квартала № 124 Мишкинского сельского участкового лесничества;

далее граница лесничества идет от точки №1 до точки №1 участка № 5182 по границе квартала № 133 Мишкинского сельского участкового лесничества;

далее граница лесничества идет от точки №1 до точки №1 участка № 5183 по границе квартала № 138 Мишкинского сельского участкового лесничества;

далее граница лесничества идет от точки №1 до точки №1 участка № 5184 по границе квартала № 128 Мишкинского сельского участкового лесничества;

далее граница лесничества идет от точки №1 до точки №1 участка № 5185 по границе квартала № 144 Мишкинского сельского участкового лесничества;

далее граница лесничества идет от точки №1 до точки №1 участка № 5186 по границе квартала № 130 Мишкинского сельского участкового лесничества;

далее граница лесничества идет от точки №1 до точки №1 участка № 5187 по границе квартала № 123 Мишкинского сельского участкового лесничества;

далее граница лесничества идет от точки №1 до точки №1 участка № 5188 по границе квартала № 129 Мишкинского сельского участкового лесничества;

далее граница лесничества идет от точки №1 до точки №1 участка № 5189 по границе квартала № 124 Мишкинского сельского участкового лесничества;

далее граница лесничества идет от точки №1 до точки №1 участка № 5190 по границе квартала № 135 Мишкинского сельского участкового лесничества;

далее граница лесничества идет от точки №1 до точки №1 участка № 5191 по границе квартала № 128 Мишкинского сельского участкового лесничества;

далее граница лесничества идет от точки №1 до точки №1 участка № 5192 по границе квартала № 123 Мишкинского сельского участкового лесничества;

далее граница лесничества идет от точки №1 до точки №1 участка № 5193 по границе квартала № 132 Мишкинского сельского участкового лесничества;

далее граница лесничества идет от точки №1 до точки №1 участка № 5194 по границе квартала № 124 Мишкинского сельского участкового лесничества;

далее граница лесничества идет от точки №1 до точки №1 участка № 5195 по границе квартала № 124 Мишкинского сельского участкового лесничества;

далее граница лесничества идет от точки №1 до точки №1 участка № 5196 по границе квартала № 125 Мишкинского сельского участкового лесничества;

далее граница лесничества идет от точки №1 до точки №1 участка № 5197 по границе квартала № 124 Мишкинского сельского участкового лесничества;

далее граница лесничества идет от точки №1 до точки №1 участка № 5198 по границе квартала № 124 Мишкинского сельского участкового лесничества;

далее граница лесничества идет от точки №1 до точки №1 участка № 5199 по границе квартала № 141 Мишкинского сельского участкового лесничества;

далее граница лесничества идет от точки №1 до точки №1 участка № 5200 по границе квартала № 141 Мишкинского сельского участкового лесничества;

далее граница лесничества идет от точки №1 до точки №1 участка № 5201 по границе квартала № 130 Мишкинского сельского участкового лесничества;

далее граница лесничества идет от точки №1 до точки №1 участка № 5202 по границе квартала № 129 Мишкинского сельского участкового лесничества;

далее граница лесничества идет от точки №1 до точки №1 участка № 5203 по границе квартала № 124 Мишкинского сельского участкового лесничества;

далее граница лесничества идет от точки №1 до точки №1 участка № 5204 по границе квартала № 133 Мишкинского сельского участкового лесничества;

далее граница лесничества идет от точки №1 до точки №1 участка № 5205 по границе квартала № 125 Мишкинского сельского участкового лесничества;

далее граница лесничества идет от точки №1 до точки №1 участка № 5206 по границе квартала № 129 Мишкинского сельского участкового лесничества;

далее граница лесничества идет от точки №1 до точки №1 участка № 5207 по границе квартала № 135 Мишкинского сельского участкового лесничества;

далее граница лесничества идет от точки №1 до точки №1 участка № 5208 по границе квартала № 124 Мишкинского сельского участкового лесничества;

далее граница лесничества идет от точки №1 до точки №1 участка № 5209 по границе квартала № 136 Мишкинского сельского участкового лесничества;

далее граница лесничества идет от точки №1 до точки №1 участка № 5210 по границе квартала № 124 Мишкинского сельского участкового лесничества;

далее граница лесничества идет от точки №1 до точки №1 участка № 5211 по границе квартала № 13 Мишкинского сельского участкового лесничества;

далее граница лесничества идет от точки №1 до точки №1 участка № 5212 по границе квартала № 62 Бирского сельского участкового лесничества;

далее граница лесничества идет от точки №1 до точки №1 участка № 5213 по границе квартала № 64 Бирского сельского участкового лесничества.

СХЕМА
Бирского лесничества
Республики Башкортостан

ГЗ № 053-00002-20-01 от 13.05.2020 г.

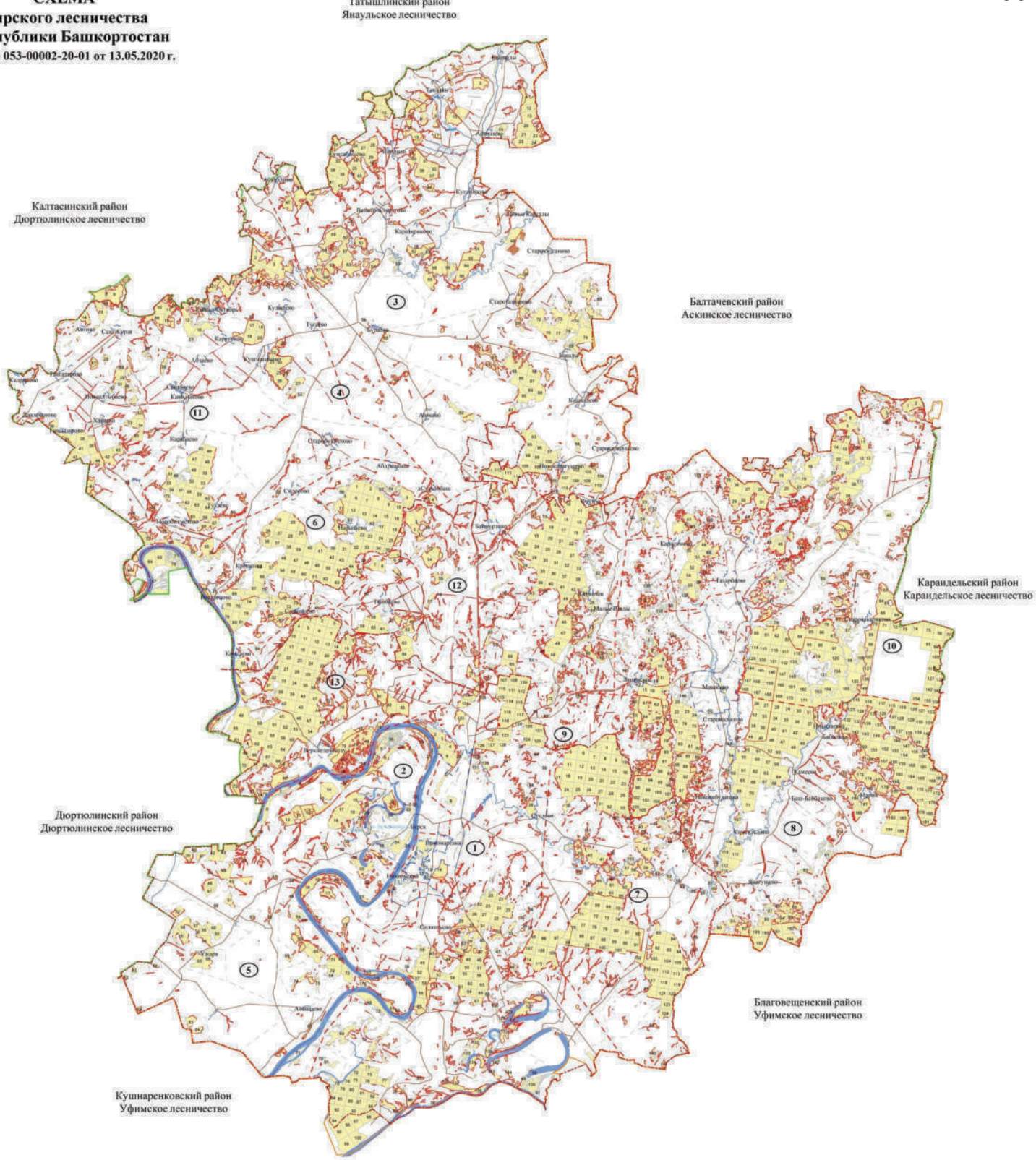

ЭКСПЛИКАЦИЯ

№ п/п	НАИМЕНОВАНИЕ УЧАСТКОВОГО ЛЕСНИЧЕСТВА
1	Бирское
2	Бирское сельское
3	Бураевское
4	Бураевское сельское
5	Забельское
6	Казанцевское
7	Калинниковское
8	Мишкинское
9	Мишкинское сельское
10	Рефандинское
11	Челкаковское
12	Чураевское
13	Янтузовское

УТВЕРЖДЕН
Приказом Министерства
лесного хозяйства
Республики Башкортостан
от _____ г. № ____

ЛЕСОХОЗЯЙСТВЕННЫЙ РЕГЛАМЕНТ

БИРСКОГО ЛЕСНИЧЕСТВА

Республики Башкортостан

Уфа - 2018

Содержание

Введение ……... 4
Глава 1…… 9
1.1. Краткая характеристика лесничества……... 11
1.2. Виды разрешенного использования лесов на территории лесничества…… 26
Глава 2 …….. 38
2.1. Нормативы, параметры и сроки использования лесов для заготовки древесины ……. 38
2.2. Нормативы, параметры и сроки использования лесов для заготовки живицы…..…….. 92
2.3. Нормативы, параметры и сроки использования лесов для заготовки и сбора недревесных лесных ресурсов……..…… 96
2.4. Нормативы, параметры и сроки использования лесов для заготовки пищевых лесных ресурсов и сбора лекарственных растений…… 104
2.5. Нормативы, параметры и сроки использования лесов для осуществления видов деятельности в сфере охотничьего хозяйства…… 114
2.6. Нормативы, параметры и сроки использования лесов для ведения сельского хозяйства…. 123
2.7. Нормативы, параметры и сроки использования лесов для осуществления научно-исследовательской и образовательной деятельности…….……... 128
2.8. Нормативы, параметры и сроки использования лесов для осуществления рекреационной деятельности…….…… 130
2.9. Нормативы, параметры и сроки использования лесов для создания лесных плантаций и их эксплуатации…….… 137
2.10. Нормативы, параметры и сроки использования лесов для выращивания лесных плодовых, ягодных, декоративных растений и лекарственных растений……..…… 140
2.11. Нормативы, параметры и сроки использования лесов для выращивания посадочного материала лесных растений (саженцев, сеянцев)...…… 141
2.12. Нормативы, параметры и сроки использования лесов для выполнения работ по геологическому изучению недр, для разработки месторождений полезных ископаемых…… 142
2.13. Нормативы, параметры и сроки использования лесов для строительства и эксплуатации водохранилищ и иных искусственных водных объектов, а также гидротехнических сооружений и специализированных портов……..……. 143
2.14. Нормативы, параметры и сроки использова есов для строительства, реконструкции, эксплуатации линейных объектов …… …….……..….. 145
2.15. Нормативы, параметры и сроки использования лесов для переработки древесины и иных лесных ресурсов……...…….. 147
2.16. Нормативы, параметры и сроки использования лесов для религиозной деятельности… 149
2.17. Требования к охране, защите и воспроизводству лесов……..... 150
2.18. Особенности требований к использованию лесов по лесорастительным зонам и лесным районам ……..…….. 200
Глава 3……..…… 201
3.1. Ограничения по видам целевого назначения лесов…… 201
3.2. Ограничения по видам особо защитных участков лесов…… 205
3.3. Ограничения по видам использования лесов…….. 210
Приложение 1. Карта-схема Республики Башкортостан с выделением территории лесничества……
Приложение 2. Карта-схема лесничества и участковых лесничеств с распределением территории по лесорастительным зонам и лесным районам…….. ……..
Приложение 3. Карта-схема подразделения лесов по целевому назначению с нанесением местоположения существующих и проектируемых особоохраняемых природных территорий и объектов, объектов лесной, лесоперерабатывающей инфраструктуры, объектов, не связанных с созданием лесной инфраструктуры……..……

Введение

Основой осуществления использования, охраны, защиты, воспроизводства лесов, расположенных в границах лесничества является лесохозяйственный регламент лесничества. Лесохозяйственный регламент обязателен для исполнения гражданами, юридическими лицами, осуществляющими использование, охрану, защиту, воспроизводство лесов в границах Бирского лесничества (ч. 6 ст. 87 ЛК РФ).

Основанием для разработки лесохозяйственного регламента Бирского лесничества является Распоряжение Правительства Республики Башкортостан от 10.08.2017 г. № 759-р.

В соответствии с ч. 4 ст. 87 ЛК РФ лесохозяйственный регламент составляется на срок до десяти лет (с 01.01.2019 г. до 31.12.2028 г.), в течение которых в него могут вноситься, при необходимости, изменения в рамках и порядке, указанных в приказе Минприроды России от 27 февраля 2017 г № 72.

Разработчиком лесохозяйственного регламента Бирского лесничества является Государственное автономное научное учреждение «Институт стратегических исследований Республики Башкортостан».

Юридический адрес:
450008, РБ, г. Уфа, ул. Кирова, 15
тел. 8 (347) 272-78-34, e-mail: ganuisirb@mail.ru

Лесохозяйственный регламент разработан в соответствии с ч. 7 ст. 87 Лесного кодекса Российской Федерации по программе, утвержденной приказом Министерства природных ресурсов и экологии Российской Федерации от 27 февраля 2017 г. № 72 «Об утверждении состава лесохозяйственных регламентов, порядка их разработки, сроков их действия и порядка внесения в них изменений».

Основой для разработки лесохозяйственного регламента являются материалы лесоустройства (1998 - 2000 гг.) бывших Бирского Бураевского, Мишкинского лесхозов и Бирского, Бураевского, Мишкинского сельских лесхозов, сведения, содержащиеся в государственном лесном реестре, материалы лесоустройства лесничества, материалы специальных изысканий и исследований, документы территориального планирования, иные документы,

При разработке лесохозяйственного регламента использованы следующие законодательные и иные нормативно-правовые акты Правительства и Министерства лесного хозяйства Республики Башкортостан, Постановления Правительства РФ, приказы Минприроды России и Рослесхоза, методические указания, справочники и другие тематические пособия.

Нормативные документы федерального уровня

1. Конституция Российской Федерации от 12 декабря 1993 г. (с учетом поправок, внесенных Законами РФ о поправках к Конституции РФ от 30.12.2008 N 6-ФКЗ, от 30.12.2008 N 7-ФКЗ, от 05.02.2014 N 2-ФКЗ, от 21.07.2014 №11-ФКЗ).
2. Федеральный закон от 30 ноября 1994 года № 51-ФЗ Гражданский кодекс Российской Федерации (часть первая) (статьи 1 - 453) (с изменениями на 18 июля 2019 года) (редакция, действующая с 1 октября 2019 года)
3. Федеральный закон от 24 июля 2007 года № 221-ФЗ О кадастровой деятельности (с изменениями на 2 августа 2019 года) (редакция, действующая с 16 сентября 2019 года)
4. Федеральный закон от 14 марта 1995 года № 33-ФЗ Об особо охраняемых природных территориях (с изменениями на 26 июля 2019 года)
5. Федеральный закон от 18 июня 2001 года № 78-ФЗ О землеустройстве (с изменениями на 31 декабря 2017 года)
6. Федеральный закон от 26 марта 2003 года № 35-ФЗ Об электроэнергетике (с изменениями на 2 августа 2019 года) (редакция, действующая с 13 августа 2019 года)
7. Федеральный закон от 07 июля 2003 года № 126-ФЗ О связи (с изменениями на 6 июня 2019 года) (редакция, действующая с 1 ноября 2019 года)
8. Федеральный закон от 31 марта 1999 года № 69-ФЗ О газоснабжении в Российской Федерации (с изменениями на 26 июля 2019 года)

9. Федеральный закон от 30 декабря 2015 года № 431-ФЗ О геодезии, картографии и пространственных данных и о внесении изменений в отдельные законодательные акты Российской Федерации (с изменениями на 3 августа 2018 года)
10. Федеральный закон от 04.12.2006 № 200-ФЗ «Лесной кодекс Российской Федерации» (ред. от 27.12.2018)
11. Федеральный закон от 04.12.2006 № 201-ФЗ «О введении в действие Лесного кодекса Российской Федерации» (ред. от 01.05.2019)
12. Федеральный закон от 25.10.2001 № 136-ФЗ «Земельный кодекс Российской Федерации» (ред. от 02.08.2019)
13. Федеральный закон от 03.06.2006 № 74-ФЗ «Водный кодекс Российской Федерации» (ред. от 02.08.2019) (с изм. и доп., вступ. в силу с 05.12.2019)
14. Федеральный закон от 24.04.1995 № 52-ФЗ «О животном мире» (ред. от 03.08.2018)
15. Закон Российской Федерации от 21.02.1992 № 2395-1 «О недрах» (ред. от 02.08.2019)
16. Федеральный закон от 26.09.1997 № 125-ФЗ «О свободе совести и о религиозных объединениях» (ред. от 03.07.2019)
17. Федеральный закон от 21.12.1994 № 69-ФЗ «О пожарной безопасности» (ред. от 26.07.2019)
18. Федеральный закон от 21.12.1994 № 68-ФЗ «О защите населения и территории от чрезвычайных ситуаций природного и техногенного характера» (ред. от 03.08.2018)
19. Федеральный закон от 10.01.2002 № 7-ФЗ «Об охране окружающей среды» (ред. от 26.07.2019)
20. Федеральный закон от 24.07.2009 № 209-ФЗ «Об охоте и о сохранении охотничьих ресурсов, и о внесении изменений в отдельные законодательные акты Российской Федерации» (ред. от 29.07.2017 г., с изменениями на 2 августа 2019 г.)
21. Федеральный закон от 23.07.2013 № 201-ФЗ «О внесении изменений в Федеральный закон «Об охоте и о сохранении охотничьих ресурсов, и о внесении изменений в отдельные законодательные акты Российской Федерации» и Кодекс Российской Федерации об административных правонарушениях».
22. Федеральный закон от 08.11.2007 № 257-ФЗ «Об автомобильных дорогах и о дорожной деятельности в РФ и о внесении изменений в отдельные законодательные акты РФ» (с изменениями на 2 августа 2019 года).
23. Федеральный закон от 22.07.2008 № 123-ФЗ «Технический регламент о требованиях пожарной безопасности» (с изменениями на 27 декабря 2018 года)
24. Федеральный закон от 21.07.2014 № 206-ФЗ «О карантине растений» (с изменениями на 23 апреля 2018 года)
25. Федеральный закон от 17.12.1997 № 149-ФЗ «О семеноводстве» (ред. от 3 июля 2016 года).
26. Федеральный закон от 29.12.2017 № 471-ФЗ «О внесении изменений в Лесной кодекс Российской Федерации в части совершенствования порядка использования лесов с предоставлением и без предоставления лесных участков».
27. Федеральный закон от 08.01.1998 № 3-ФЗ «О наркотических средствах и психотропных веществах» (с изменениями на 26 июля 2019 года)
28. Федеральный закон от 19.07.1997 № 109-ФЗ «О безопасном обращении с пестицидами и агрохимикатами» (ред. от 17 апреля 2017 года).
29. Федеральный закон от 30.03.1999 № 52-ФЗ «О санитарно-эпидемиологическом благополучии населения» (с изменениями на 26 июля 2019 года)
30. Постановление Правительства РФ от 09 июня 1995 года № 578 Об утверждении Правил охраны линий и сооружений связи Российской Федерации
31. Постановление Правительства РФ от 30 июня 2007 года № 417 Об утверждении Правил пожарной безопасности в лесах (с изменениями на 17 апреля 2019 года)
32. Постановление Правительства РФ от 16 апреля 2011 года № 281 О мерах противопожарного обустройства лесов
33. Постановление Правительства РФ от 02 декабря 2017 года № 1464 О привлечении сил и средств федеральных органов исполнительной власти для ликвидации чрезвычайных ситуаций в лесах, возникших вследствие лесных пожаров

34. Постановление Правительства РФ от 17 мая 2011 года № 376 О чрезвычайных ситуациях в лесах, возникших вследствие лесных пожаров (с изменениями на 11 июня 2016 года)
35. Приказ Минприроды России (Министерства природных ресурсов и экологии РФ) от 17 октября 2017 года № 567 Об утверждении типового договора купли-продажи лесных насаждений
36. Приказ Минприроды России (Министерства природных ресурсов и экологии РФ) от 22 ноября 2017 года № 626 Об утверждении Правил ухода за лесами
37. Приказ Минприроды России (Министерства природных ресурсов и экологии РФ) от 05 апреля 2017 года № 156 Об утверждении Порядка осуществления государственного лесопатологического мониторинга
38. Постановление Правительства РФ от 20.05.2017 № 607 «О Правилах санитарной безопасности в лесах».
39. Постановление Правительства РФ от 14.12.2009 № 1007 «Об утверждении Положения об определении функциональных зон в лесопарковых зонах, площади и границ лесопарковых зон, зеленых зон» (ред. от 25 августа 2017 г.).
40. Постановление Правительства РФ от 10.01.2009 № 17 «Об утверждении Правил установления на местности границ водоохранных зон и границ прибрежных защитных полос водных объектов» (с изменениями на 30 ноября 2019 года)
41. Постановление Правительства РФ от 24.02.2009 № 161 «Об утверждении Положения о предоставлении в аренду без проведения аукциона лесного участка, в том числе расположенного в резервных лесах, для выполнения изыскательских работ» (ред. от 12 октября 2015 г.).
42. Постановление Правительства РФ от 12.10.2006 № 611 «О порядке установления и использования полос отвода и охранных зон железных дорог» (с изменениями на 17 апреля 2019 года)
43. Постановление Правительства РФ от 17.11.2010 № 928 «О перечне автомобильных дорог общего пользования федерального значения» (с изменениями на 2 февраля 2019 года)
44. Постановление Правительства РФ от 23.07.2009 № 604 «О реализации древесины, которая получена при использовании лесов, расположенных на землях лесного фонда, в соответствии со статьями 43 - 46 Лесного кодекса Российской Федерации» (с изменениями на 17 октября 2019 года)
45. Постановление Правительства РФ от 17.05.2011 № 377 «Об утверждении Правил разработки и утверждения плана тушения лесных пожаров и его формы» (ред. от 9 апреля 2016 года).
46. Постановление Правительства РФ от 23.02.2018 № 190 «О приоритетных инвестиционных проектах в области освоения лесов и об изменении и признании утратившими силу некоторых актов Правительства Российской Федерации».
47. Постановление Правительства РФ от 11 ноября 2017 г. № 1363 «О коэффициентах к ставкам платы за единицу объема лесных ресурсов и ставкам платы за единицу площади лесного участка, находящегося в федеральной собственности».
48. Постановление Правительства РФ от 16.04.2011 № 281 «О мерах противопожарного обустройства лесов»
49. Распоряжение Правительства РФ от 17.07.2012 № 1283-р «Об утверждении Перечня объектов лесной инфраструктуры для защитных лесов, эксплуатационных лесов и резервных лесов» (с изменениями на 4 июля 2019 года)
50. Распоряжение Правительства РФ от 27.05.2013 № 849-р «Об утверждении Перечня объектов, не связанных с созданием лесной инфраструктуры, для защитных лесов, эксплуатационных лесов, резервных лесов» (с изменениями на 7 марта 2019 года)
51. Приказ Минприроды России от 16.07.2007 № 181 «Особенности использования, охраны, защиты, воспроизводства лесов, расположенных на особо охраняемых природных территориях» (ред. от 12 марта 2008 года).
52. Приказ Минприроды России от 13.09.2016 № 474 «Об утверждении Правил заготовки древесины и особенностей заготовки древесины в лесничествах, лесопарках, указанных в статье 23 Лесного кодекса Российской Федерации» (ред. от 11 января 2017 года).
53. Приказ Минприроды России от 29 марта 2018 года № 122 «Об утверждении

Лесоустроительной инструкции».

54. Приказ Минприроды России от 27.06.2016 № 367 «Об утверждении Видов лесосечных работ, порядка и последовательности их проведения, Формы технологической карты лесосечных работ, Формы акта осмотра лесосеки и Порядка осмотра лесосеки».
55. Приказ Минприроды России от 25.03.2019 №188 «Об утверждении Правил лесовосстановления, состава проекта лесовосстановления, порядка разработки проекта лесовосстановления и внесения в него изменений» (с изменениями на 14 августа 2019 года)
56. Приказ Минприроды России от 22 ноября 2017 года № 626 «Об утверждении Правил ухода за лесами».
57. Приказ Минприроды России от 28.03.2014 № 161 «Об утверждении видов средств предупреждения и тушения лесных пожаров, нормативов обеспеченности данными средствами лиц, использующих леса, норм наличия средств предупреждения и тушения лесных пожаров при использовании лесов» (ред. от 16 мая 2018 года).
58. Приказ Минприроды России от 01.12.2014 № 528 «Об утверждении Правил использования лесов для переработки древесины и иных лесных ресурсов».
59. Приказ Минприроды России от 05.04.2017 № 156 «Об утверждении Порядка осуществления государственного лесопатологического мониторинга».
60. Приказ Министерства регионального развития Российской Федерации от 30.06.2012 № 266 «Об утверждении свода правил «СНиП 2.05.02-85» «Автомобильные дороги».
61. Приказ Минприроды России от 09.01.2017 № 1 «Об утверждении Порядка лесозащитного районирования».
62. Приказ Минприроды России от 27.02.2017 № 72 «Об утверждении состава лесохозяйственных регламентов, порядка их разработки, сроков их действия и порядка внесения в них изменений».
63. Приказ Минприроды России от 17.09.2015 № 400 «Об утверждении Порядка использования районированных семян лесных растений основных лесных древесных пород» (ред. от 13 апреля 2016 года).
64. Приказ Минприроды России от 15.11.2016 № 597 «Об утверждении Порядка организации и выполнения авиационных работ по охране лесов от пожаров и Порядка организации и выполнения авиационных работ по защите лесов».
65. Приказ Минприроды России от 20.10.2015 №438 «Об утверждении правил создания и выделения объектов лесного семеноводства (лесосеменных плантаций, постоянных лесосеменных участков и подобных объектов)».
66. Приказ Минприроды России от 21.06.2017 № 314«Об утверждении правил использования лесов для ведения сельского хозяйства» (с изменениями на 17 октября 2018 года)
67. Приказ Минприроды России от 30.04.2010 №138 «Об утверждении нормативов допустимого изъятия охотничьих ресурсов и нормативов численности охотничьих ресурсов в охотничьих угодьях» (ред. от 11 января 2017года).
68. Приказ Минприроды России от 12 декабря 2017 года № 661 «Об утверждении Правил использования лесов для осуществления видов деятельности в сфере охотничьего хозяйства и Перечня случаев использования лесов для осуществления видов деятельности в сфере охотничьего хозяйства без предоставления лесных участков».
69. Приказ Минприроды России от 8 июня 2017 года № 283 «Об утверждении Особенностей осуществления профилактических и реабилитационных мероприятий в зонах радиоактивного загрязнения лесов».
70. Приказ Минприроды России от 29 мая 2017 г. № 264 «Об утверждении Особенностей охраны в лесах редких и находящихся под угрозой исчезновения деревьев, кустарников, лиан, иных лесных растений, занесенных в Красную книгу Российской Федерации или красные книги субъектов Российской Федерации».
71. Приказ Минприроды России от 2 мая 2017 г. № 214 «Об утверждении Особенностей использования, охраны, защиты, воспроизводства лесов, расположенных в лесопарковых зеленых поясах».
72. Приказ Минприроды РФ от 24.12.2010 №560 «Об утверждении видов и состава биотехнических мероприятий, а также порядка их проведения в целях сохранения

охотничьих ресурсов».
73. Приказ Минприроды России от 23.06.2014 № 276 «Об утверждении Порядка осуществления мониторинга пожарной опасности в лесах и лесных пожаров» (ред. от 01.06.2016).
74. Приказ Рослесхоза от 09.04.2015 № 105 «Об установлении возрастов рубок».
75. Приказ Рослесхоза от 05.12.2011 № 513 «Об утверждении Перечня видов (пород) деревьев и кустарников, заготовка древесины которых не допускается».
76. Приказ Рослесхоза от 28.12.2018 №700 «Об утверждении Правил лесоразведения, состава проекта лесоразведения, порядка его разработки»
77. Приказ Рослесхоза от 24.01.2012 № 23 «Об утверждении Правил заготовки живицы».
78. Приказ Рослесхоза от 18.08.2014 № 367 «Об утверждении Перечня лесорастительных зон Российской Федерации и Перечня лесных районов Российской Федерации» (с изменениями на 19 февраля 2019 года)
79. Приказ Рослесхоза от 16.07.2018 №325 «Об утверждении Правил заготовки и сбора недревесных лесных ресурсов»
80. Приказ Рослесхоза от 05.12.2011 № 511«Об утверждении Правил заготовки пищевых лесных ресурсов и сбора лекарственных растений».
81. Приказ Рослесхоза от 05.12.2011 № 510 «Об утверждении Правил использования лесов для выращивания лесных плодовых, ягодных, декоративных растений, лекарственных растений».
82. Приказ Рослесхоза от 23.12.2011 № 548 «Об утверждении Правил использования лесов для осуществления научно-исследовательской деятельности, образовательной деятельности».
83. Приказ Рослесхоза от 27.12.2010 № 515 «Об утверждении Порядка использования лесов для выполнения работ по геологическому изучению недр, для разработки месторождений полезных ископаемых» (ред. от 26 июня 2012года).
84. Приказ Рослесхоза от 10.06.2011 № 223 «Об утверждении Правил использования лесов для строительства, реконструкции, эксплуатации линейных объектов».
85. Приказ Рослесхоза от 21.02.2012 № 62 «Об утверждении Правил использования лесов для осуществления рекреационной деятельности».
86. Приказ Рослесхоза от 05.07.2011 № 287 «Об утверждении классификации природной пожарной опасности лесов и классификации пожарной опасности в лесах в зависимости от условий погоды».
87. Приказ Рослесхоза от 27.04.2012 № 174 «Об утверждении Нормативов противопожарного обустройства лесов».
88. Приказ Рослесхоза от 07.06.2018 №468 «Об установлении лесопожарного зонирования земель лесного фонда»
89. Приказ Рослесхоза от 27.05.2011 № 191 «Об утверждении Порядка исчисления расчетной лесосеки».
90. Приказ Рослесхоза от 24.02.1998 № 38 «Об утверждении ОСТ 56-103-98 Охрана лесов от пожаров. Противопожарные разрывы и минерализованные полосы. Критерии качества и оценка состояния».
91. Приказ Рослесхоза от 08.10.2015 № 353 «Об установлении лесосеменного районирования» (ред. от 28.03.2016 г.).
92. Приказ Федерального агентства лесного хозяйства от 28 марта 2016 г. № 100 «О внесении изменений в приказ Рослесхоза от 08.10.2015 № 353 «Об установлении лесосеменного районирования»».
93. Приказ Рослесхоза от 19.07.2011 № 308 «Об утверждении Правил использования лесов для выращивания посадочного материала лесных растений (саженцев, сеянцев)».
94. Приказ Рослесхоза от 29.02.2012 № 69 «Об утверждении состава проекта освоения лесов и порядка его разработки».
95. Приказ Рослесхоза от 5 апреля 2011 года № 110 «О внесении изменений в приказ Федерального агентства лесного хозяйства от 25.08.2008 № 234 «Об определении количества лесничеств на территории Республики Башкортостан и установлении их границ»».

96. Приказ Рослесхоза от 15 марта 2018 года № 173 «О внесении изменений в Методические рекомендации по проведению государственной инвентаризации лесов, утвержденные приказом Рослесхоза от 10.11.2011 №472».
97. Приказ Рослесхоза от 09 февраля 2018 года № 54 «Об обеспечении контроля за достоверностью сведений о пожарной опасности в лесах и лесных пожарах в 2018 году и признании утратившим силу приказа Федерального агентства лесного хозяйства от 13.02.2017 № 57 «Об обеспечении контроля за достоверностью сведений о пожарной опасности в лесах и лесных пожарах».

Нормативные документы уровня субъекта РФ

1. Конституция Республики Башкортостан от 24 декабря 1993 г. №ВС-22/15 (в ред. Законов РБ от 03.12.2002 №369-з, от 15.06.2006 №322-з, от 18.09.2008 №23-з, от 13.07.2009 № 146-з, от 19.05.2011 № 395-з,от 28.06.2012 № 545-з, от 04.03.2014 № 57-з)
2. Закон Республики Башкортостан от 20.11.2007 г. № 486-з «О регулировании лесных отношений в Республике Башкортостан» (в редакции Законов Республики Башкортостан от 22.05.2008 № 9-з, от 24.11.2008 № 56-з, от 27.04.2009 № 113-з, от 26.10.2009 № 179-з, от 27.10.2010 № 314-з, от 01.03.2011 № 365-з, от 06.12.2011 № 464-з, от 11.07.2012 № 569-з, от 24.12.2012 № 626-з, от 23.06.2014 № 112-з, от 03.02.2016 № 327-з, от 30.03.2016 №351-з, от 01.03.2017 №475-з от 04.02.2019 N 60-з, от 07.10.2019 N 153-з, от 07.10.2019 N 154-з)
3. Закон Республики Башкортостан от 14 июля 2010 г. № 295-з «Об охоте и о сохранении охотничьих ресурсов в Республике Башкортостан» (ред. от 29 мая 2014 года).
4. Закон Республики Башкортостан от 31июля 1995г. № 6-з«О пчеловодстве» (ред. от 28 декабря 2017 года)
5. Закон Республики Башкортостан от 01 октября 2004 г. № 103-з «О внесении изменений в Закон Республики Башкортостан «О пчеловодстве»».
6. Закон Республики Башкортостан от 31 июля 1995 года № 5-з «Об особо охраняемых природных территориях Республики Башкортостан»(в редакции Законов РБ от 09.01.2001 №165-з, от 17.03.2003 №483-з, от 21.06.2005 №188-з, от 28.06.2007 №445-з, от 28.02.2008 №537-з, от 31.01.2013 №643-з, от 26.09.2014№134-з,от28.04.2015№213-з, от 05.03.2019 N 77-з)
7. Указ Главы Республики Башкортостан от 27 декабря 2018 г. № УГ-340 «Об утверждении Лесного плана Республики Башкортостан»
8. Постановление Правительства Республики Башкортостан от 02.02.2012 № 28 «Об утверждении перечня автомобильных дорог общего пользования регионального или межмуниципального значения» (с изменениями на 30 июля 2019 года)
9. Постановление Правительства Республики Башкортостан от 18.02.2014 №61 «Об утверждении государственной программы «Экология и природные ресурсы Республики Башкортостан» (с изменениями на 2 августа 2019 года)
10. Постановление Правительства Республики Башкортостан от 16 сентября 2008 г. № 319 «О создании государственных бюджетных учреждений Министерства лесного хозяйства Республики Башкортостан» (ред. от 28 апреля 2014 года).
11. Постановление Правительства Республики Башкортостан от 28 января 2008г. № 13 «Об утверждении Положений о государственных природных зоологических заказниках республиканского значения» (с изменениями на 18 июня 2019 года)
12. Постановление Правительства Республики Башкортостан от 13 мая 2008 г. «О переводе земель сельскохозяйственного назначения, на которых расположены леса, в категорию земель лесного фонда» (ред. от 16 ноября 2009 года).
13. Постановление Кабинета Министров Республики Башкортостан от 11 сентября 2001 г. № 231 «О Красной книге Республики Башкортостан» (ред. от 20 декабря 2017 года).
14. Постановление Кабинета Министров Республики Башкортостан от 30 мая 2002 г. № 172 «О редких и находящихся под угрозой исчезновения видах животных и растений, занесённых в Красную книгу Республики Башкортостан» (с изменениями на 20.12.2017)
15. Постановление Кабинета Министров Республики Башкортостан от 26 февраля 1999 г. № 48 «Об утверждении положений об особо охраняемых природных территориях в

Республике Башкортостан» (с изменениями на 18 июня 2019 года)

16. Постановление Правительства Республики Башкортостан от 13 ноября 2018 года №535 Об утверждении Стратегии развития лесопромышленного комплекса Рес-публики Башкортостан на срок до 2030 года

Методические указания:

1. «Комментарий к Лесному кодексу РФ». Под общ. ред. Н.В. Комаровой, В.П. Рощупкина. М.: ВНИИЛМ, 2007. – 856 с.
2. «Реестр особо охраняемых природных территорий Республики Башкортостан» Уфа: Гилем, 2006. – 414 с.
3. Нормативы биотехнических и охотохозяйственных мероприятий в специализированных лесхозах» МПР, Пушкино, 2001 г.
4. Красная книга Республики Башкортостан: Уфа, Полипак, 2007 г.
5. Руководство по учету и оценке второстепенных лесных ресурсов и продуктов побочного пользования. – М. ВНИИЛМ, 2003 г.
6. Общесоюзные нормативы для таксации лесов. М.: Колос, 1992 г.
7. Таксационный справочник для лесов Республики Башкортостан. Под ред. Р.Г. Казаккулова, Уфа, 2003 г.
8. Приказ Министерства лесного хозяйства Республики Башкортостан от 05.02.2009 № 38-ОД «О пожарно-химических станциях»

Глава 1

1.1 Краткая характеристика лесничества

1.1.1 Наименование и местоположение лесничества

Бирское лесничество Министерства лесного хозяйства Республики Башкортостан образовано в соответствии с Приказом Федерального агентства лесного хозяйства № 234 от 25 августа 2008 г. «Об определении количества лесничеств на территории Республики Башкортостан и установлении их границ» и включает в себя территорию бывших Бирского, Бураевского, Мишкинского лесхозов и Бирского, Бураевского, Мишкинского сельских лесхозов.

Бирское лесничество Министерства природных ресурсов расположено в северо-западной части республики на территории четырех административных районов – Бураевского, Мишкинского, Бирского и Дюртюлинского.

Схематическая карта Республики Башкортостан с выделением территории лесничества представлена в Приложении 1.

На севере лесничество граничит с Янаульским, на северо- востоке - с Аскинским, на юго-западе и западе - с Дюртюлинским лесничествами. Протяженность лесных массивов с севера на юг – 105 км, с востока на запад – 117 км.

Контора (центральная усадьба) лесничества находится в районном центре – г. Бирске.

Почтовый адрес лесничества: 452320, Республика Башкортостан, г. Бирск, ул. Свердлова, д.27.

Общая площадь территории лесничества по состоянию на 01.01.2017 составляет 148351 га и соответствует земельному балансу районов.

Кадастровые (условные) номера земельного участка:

Бураевский р-он 02:17:000000:0014 (свидетельство о гос. регистрации права на землепользование, № 386448 серия04АВ). Запись регистрации № 02-01/01-2/2004-127 от 13.04.04г.

Мишкинский р-н 02:39:000000:0104 (свидетельство о гос. регистрации права на землепользование, № 609127 серия 04 АВ). Запись регистрации № 02-01/01-2/2004-274 от 03.08.04г.

Бирский р-н 02:13:000000:0015 (свидетельство о гос. регистрации права на землепользование, № 55809 серия 04 АВ). Запись регистрации № 02-01/01-2/2004-103 от 05.04.04г.

Дюртюлинский р-н 02:22:000000:0204 (свидетельство о гос. регистрации права на землепользование, № 582317 серия 04 АВ). Запись регистрации № 02-04-02-01/01-2/2004-104 от 02.04.04г.

Сельские леса

Бирский р-н 02-04-08/001/2009/8 (свидетельство о гос. регистрации права на землепользование, №769166серия 04 АВ). Запись регистрации №. 02-04-08/001/2009/008 от 06.02.2009г.

Бураевский р-он 02-04-30/001/2009/022 свидетельство о гос. регистрации права на землепользование, № 782731 серия 04 АВ). Запись регистрации № 02-04-30/001/2009-022 от 06.02.2009г.

Мишкинский р-н 02-04-30/011/2008-381(свидетельство о гос. регистрации права на землепользование, № 526094 серия 04АВ). Запись регистрации № 02-04-30/011/2008-381от 29.01.2009г.

Разделение на участковые лесничества произведено в соответствии с приказом Рослесхоза № 110 от 05 апреля 2011года «О внесении изменений в приказ Федерального агентства лесного хозяйства от 25 августа 2008 года № 234 «Об определении количества лесничеств на территории Республики Башкортостан и установлении их границ».

1.1.2 Общая площадь лесничества

Таблица 1

Структура Бирского лесничества

№ п/п	Наименование участковых лесничеств	Административный район (муниципальное образование)	Общая площадь, га.
1	Бураевское	Бураевский	13 536
2	Челкаковское	Бураевский	6 942
3	Казанцевское	Бураевский	9 701
4	Чураевское	Мишкинский	7 706
5	Рефандинское	Мишкинский	17 556
6	Мишкинское	Мишкинский	18 605
7	Бирское	Бирский	12 325
8	Янтузовское	Бирский	9 212
		Дюртюлинский	195
9	Забельское	Бирский	6 203
10	Калинниковское	Бирский	13 780
11	Бураевское сельское	Бураевский	10 184
12	Мишкинское сельское	Мишкинский	13 306
13	Бирское сельское	Бирский	9 100
Всего по лесничеству			148351

1.1.3. Распределение лесов лесничества по лесорастительным зонам, лесным районам и зонам лесозащитного и лесосеменного районирования

В соответствии со ст. 15 Лесного кодекса Российской Федерации и приказом Министерства природных ресурсов и экологии от 18.08.2014 № 367 «Об утверждении Перечня лесорастительных зон Российской Федерации и Перечня лесных районов Российской Федерации» леса Бирского лесничества расположены в границах Района хвойно-широколиственных (смешанных) лесов (МО Бураевский р-н, Дюртюлинский р-н), Лесостепного района Европейской части РФ (МО Бирский р-н) и Южно-Уральского лесостепного района (МО Мишкинский р-н).

Лесозащитное районирование это вид специального природного районирования, результатом которого является разделение территории лесного фонда на части по принципу общности комплексов насекомых и болезней леса и их вредоносности с учетом санитарного и лесопатологического состояния насаждений.

При лесозащитном районировании определяются зоны слабой, средней и сильной лесопатологической угрозы, а также зоны использования наземных и (или) дистанционных методов осуществления государственного лесопатологического мониторинга, проведения лесопатологических обследований (ч. 1 ст. 60.4 Лесного кодекса Российской Федерации).

Лесозащитное районирование осуществляется Федеральным агентством лесного хозяйства (п. 3 приказа Министерства природных ресурсов и экологии Российской Федерации от 09.01.2017 № 1 «Об утверждении Порядка лесозащитного районирования »).

Цель лесозащитного районирования - оптимизация систем лесозащиты на зонально-типологической основе и улучшение связи лесозащитных мероприятий со всеми процессами лесовыращивания и лесоэксплуатации.

Согласно ч. 2 ст. 65 Лесного кодекса Российской Федерации, приказу от 08 октября 2015 № 353 «Об установлении лесосеменного районирования», приказу от 28 марта 2016 № 100 «О внесении изменений в приказ Рослесхоза от 08.10.2015 № 353 «Об установлении лесосеменного районирования» леса Бирского лесничества подразделяются на определенные территории (лесосеменные районы основных лесообразующих пород) со сравнительно однородным генотипическим составом популяций древесных пород, характеризующихся явно выраженными природными и лесохозяйственными особенностями.

Распределение территории лесничества и участковых лесничеств по лесорастительным зонам и лесным районам приведено в таблице 2 и на схематической карте (Приложение 2).

Таблица 2

Распределение лесов лесничества по лесорастительным зонам и лесным районам

№ п/п	Наименование Участковых лесничеств	Лесорастительная зона	Лесной район	Зона лесозащитного районирования	Зона лесосеменного районирования	Перечень лесных кварталов	Площадь, га
1	2	3	4	5	6	7	8
1	Бураевское	Хвойно-широколиственных лесов	Район хвойно-широколиственных (смешанных) лесов Европейской части РФ	Предуральский лесной лесозащитный район; Зона средней лесопатологической угрозы	Сосна обыкновенная – 7; Ель – 4.	1-116	13 536
2	Челкаковское				Сосна обыкновенная – 7; Ель – 4.	1-68	6 942
3	Казанцевское				Сосна обыкновенная – 7; Ель – 4.	1-82	9 701
4	Бураевское сельское				Сосна обыкновенная – 7; Ель – 4.	1-89	10 184
5	Чураевское	Лесостепная	Южно-Уральский Лесостепной район		Сосна обыкновенная – 7; Ель – 4.	1-71	7 706
6	Рефандинское				Сосна обыкновенная – 7; Ель – 4.	1-73	17 556
7	Мишкинское				Сосна обыкновенная – 7; Ель – 4.	1-194	18 605
8	Мишкинское сельское				Сосна обыкновенная – 7; Ель – 4.	1-148	13 306
9	Янтузовское		Лесостепной район Европейской части РФ		Сосна обыкновенная – 7; Ель – 4.	1-83	9 407
10	Забельское				Сосна обыкновенная – 7; Ель – 4.	1-85	6 203
11	Бирское				Сосна обыкновенная – 7; Ель – 4.	1-131	12 325
12	Калинниковское				Сосна обыкновенная – 7; Ель – 4.	1-153	13 780
13	Бирское сельское				Сосна обыкновенная – 7; Ель – 4.	1-77	9 100
Всего:							148351

Примечание:

Нумерация кварталов в данной и последующих таблицах регламента дана в соответствии с материалами последнего лесоустройства бывших Бирского, Бураевского, Мишкинского лесхозов и Бирского, Бураевского, Мишкинского сельских лесхозов.

1.1.4. Распределение лесов по целевому назначению и категориям защитных лесов по кварталам или их частям, а также основания выделения защитных, эксплуатационных и резервных лесов (Ст. 10 и 110 ЛК РФ)

Леса, расположенные на землях лесного фонда Бирского лесничества, подразделяются на защитные и эксплуатационные леса. Согласно ст. 8 Федерального закона от 04.12.2006 № 201-ФЗ «О введении в действие Лесного кодекса Российской Федерации» леса, ранее отнесенные к лесам первой группы признаны защитными лесами и категориями защитных лесов. Категории защитных лесов определены в соответствии со ст. 10 и 111 Лесного кодекса РФ и Приказом Федерального агентства лесного хозяйства от 11.04.2011г. № 119 «Об по отнесении лесов на территории Республики Башкортостан к ценным лесам, эксплуатационным лесам и установлении их границ».

Таблица 3

Распределение лесов по целевому назначению и категориям защитных лесов

Целевое назначение лесов	Участковое лесничество	Номера кварталов или их частей	Площадь, га	Правовые основы деления лесов по целевому назначению
1	2	3	4	5
Всего лесов:			148351	
Защитные леса, всего:			79 373	
В том числе:				
Леса, расположенные на особо охраняемых природных территориях				
Леса, расположенные в водоохранных зонах	Итого:		7665	Ст.113 Лесного кодекса РФ и ст.65 Водного кодекса РФ*
	Бураевское	Части кв.27, 29, 34, 48-51, 53, 56, 58-60, 64-68,72, 76-78, 92, 93, 116	690	
	Челкаковское	Части кв.4, 7-9, 12, 13, 25, 26, 29, 50, 51,53, 55-57, 62, 63, 65-67	397	
	Казанцевское	Части кв.1-3, 16-18, 20-22, 29, 40-42, 50, 52- 54, 64, 65, 68, 79- 82	456	
	Чураевское	Части кв.30, 35, 39, 43, 49,56-58, 70, 71	105	
	Рефандинское	Части кв.55, 59, 62, 67, 79, 80, 87,88, 97- 99, 106, 107, 120, 121, 134-136, 149, 165, 173	490	
	Мишкинское	Части кв. 49, 55, 60, 64, 68, 69, 77, 80, 84, 88, 108-110, 112, 114, 115, 123, 132	386	
	Забельское	Кварталы: 3, 4, 7, 23, 24, 81, 82, части кв.1, 8, 15, 37, 49, 50, 67, 76-80	503	
	Бирское	Кварталы: 101,102 части кв.1, 2, 5,9, 15, 16, 19, 43, 49, 52, 57-60, 68, 70-72, 74,78, 84, 89, 90, 92, 94, 99, 100, 103,104	770	
	Калинниковское	Части кв. 1-3, 7, 8, 14, 21, 27, 28, 32, 35, 38, 40-43, 51-61, 106, 119, 122-124, 127-129, 131, 134, 137-139, 143, 146, 147, 149, 150, 152, 153	581	
	Янтузовское	Части кв. 2, 3,6, 11, 12, 18, 19, 23, 72-77, 80	255	

Продолжение таблицы 3

1	2	3	4	5
	Бураевское сельское	Части кв. 1, 2 ,8 ,9, 11-13, 16 -18, 22-25, 28-31, 33-36, 39, 41 - 48, 50-58, 61, 62, 64-70, 72, 77, 79, 80, 86, 89	1 423	
	Мишкинское сельское	Части кв. 3, 4, 6, 7, 14, 19, 23, 28, 31, 33-38, 40-43, 46, 48-50, 52, 53, 56, 74, 76-78, 82, 97, 101, 106, 110-114, 118-120, 123-125, 129, 130, 132, 135, 138, 144	739	
	Бирское сельское	Части кв.3, 8, 16, 18-21, 24, 25, 27-30, 32-35, 38-40, 43-45, 47-49, 52, 56, 58, 59, 62, 63, 65-69, 71, 72, 74-77.	870	
Леса, выполняющие функции защиты природных и иных объектов, всего:			8812	Проектируется в границах ранее утвержденной категории защитности лесов 1 группы. Постановление Правительства РБ от 21.11.2008г №410. ГОСТ 17.5.3.02-90 "Нормы выделения на землях ГЛФ защитных полос лесов вдоль железных и автомобильных дорог". Ст.114 ЛК РФ
В том числе:				
леса, расположенные в защитных полосах лесов	Итого:		2783	
	Бураевское	Части кв.2, 7, 8, 10, 11, 19, 64, 68, 71, 82, 101, 107, 115, 116	382	
	Челкаковское	Квартал: 54, части кв.21, 36, 38, 39, 42, 44	103	
	Казанцевское	Части кв.55	6	
	Чураевское	Квартал: 52, часть кв. 71	46	
	Рефандинское	Части кв. 53, 60, 78	66	
	Мишкинское	Кварталы: 12, 13, части кв. 11, 14 - 17, 50 -55, 57-59	333	
	Забельское	Части кв.50, 53, 85	46	
	Бирское	Части кв.26, 29-31, 39, 40, 42, 43, 49, 52, 58-60, 103-106, 117-120, 122, 123, 126, 129, 131	580	
	Калинниковское	Части кв.38, 39, 42, 63-66, 76, 83, 85, 86, 92, 98, 99, 102, 103, 110, 149	455	
	Бураевское сельское	Части кв.1, 2, 4, 8, 19, 20, 32, 34, 35, 37-45, 52, 53, 63, 65, 68,70, 74-77	212	
	Мишкинское сельское	Квартал: 9, части кв.2, 3, 5-7, 10, 11, 13-17, 22-24, 26, 32-35, 38-41, 47-49, 52-54, 73, 74, 85, 101, 104, 111-113, 115, 117-119, 123, 125, 129, 130, 132, 135, 140, 142-144	319	
	Бирское сельское	Части кв.1, 2, 5-9, 20, 22-24, 26-29, 33, 34, 42, 46, 47, 53, 57, 60-65, 71-74	235	
леса, расположенные в зеленых зонах	Итого:		6 029	Распоряжение СНК СССР №6183-р от 15.04.1945г.; Распоряжение СМ РСФСР №1533-р от 23.04.1960г.; Ст.8 Федерального Закона № 201-ФЗ "О введение в действие Лесного кодекса РФ от 04.12.2006г."
	Рефандинское	Кварталы: 114, 129, 130, 144, 145, 157, 158, 166-168	1 100	
	Мишкинское	Кварталы: 18-20, 22-27, 32, 38, 73 -75, 78, частькв.17	1 255	
	Забельское	Кварталы: 2, 13, 14, 16-22, 26, 28, 30-33, 35, 36	1 701	
	Бирское	Кварталы: 4, 6- 8, 10-14, 127, 128, 130, части кв.126, 129, 131	1 024	
	Мишкинское сельское	Кварталы: 146, 147	205	
	Бирское сельское	Кварталы: 31, 36, 41, 51, части кв.23, 42	744	
Ценные леса, всего			62896	
В том числе:				
лесостепные леса	Итого:		42230	Проектируется в границах ранее утвержденной категории защитности лесов 1 группы. Постановление СМ БАССР № 623 от 29.04.1981 г., Ст.115
	Бураевское	Кварталы: 1, 3-6, 9, 12-18, 20-26, 28, 30-33, 35-47, 61, 70, 73-75, 79-81, 83-91, 94-100, 105, 106, 111-114, части кв.2, 7, 8, 10, 11, 19, 27, 29, 34, 71, 72, 76-78, 82, 92, 93, 101	9 243	
	Челкаковское	Кварталы: 22-24, 27, 28, 30-35, 37, 40, 41, 43, 61, части кв.21,	2 294	

Продолжение таблицы 3

1	2	3	4	5
		25, 26, 29, 36, 38, 39, 42, 44		Лесного кодекса РФ
	Казанцевское	Квартал: 4, часть кв.21	185	
	Чураевское	Кварталы: 50, 51, 66, 67	227	
	Рефандинское	Кварталы: 4 -7, 22-24, 39, 40, 44 -47, 57, 58, 61, 66, части кв.53, 59, 62, 67	1 972	
	Мишкинское	Кварталы: 1-4, 107, части кв.54, 59	354	
	Забельское	Кварталы:39-47, 51, 52, 55-66, 83, 84, часть кв.50,53	2 033	
	Бирское	Кварталы: 20-25, 27, 28, 32-38, 41, 44 -48, 50, 51, 54 -56, 61-67, 73,75-77, 79-82, 85, 86, части кв.26,29, 30, 31, 39, 40, 42, 43, 71, 72, 74, 78	4 400	
	Калинниковское	Кварталы: 34, 37, 44-50, 62, 95-97, 107-109, 114 -116, 130, 140, 141, 148, 151, 156, части кв.35, 38-43, 51-61, 127-129, 131, 147, 149, 150, 152, 153	3 199	
	Бураевское сельское	Кварталы: 3, 5-7, 10, 14, 49, 78, 87, 88, части кв.1, 2, 4, 11-13, 16, 19, 20, 32, 34, 35, 37-45, 48, 50, 52-56, 63-70, 72, 89	5 620	
	Мишкинское сельское	Кварталы: 1, 8, 18, 20, 21, 30, 45, 51, 55, 58, 59, 70, 72, 75, 79 - 81, 83, 84, 86, 96, 102, 105, 107-109, 116, 121, 122, 126-128, 131, 133, 134, 136, 137, 139, 141, 145, 148, части кв.2-7, 10, 11, 14 -17, 19, 22, 23, 26, 28, 31-35, 37-43, 46-49, 52 – 54, 73, 74, 76, 77, 78, 82, 85, 97, 101, 104, 106, 110-115, 117-120, 123-125, 129, 130, 132, 135, 138, 140, 142 -144	8 423	
	Бирское сельское	Кварталы: 4, 10-14, 37, 50, части кв.5, 19, 22, 24, 26-30, 38, 43, 45-48, 53, 57, 60-65, 68, 74	4 280	
Запретные полосы лесов, расположенные вдоль водных объектов	Итого:		14 924	Проектируется в границах ранее утвержденной категории защитности лесов 1 группы. Постановлением ЦИК и СНК СССР № 66\1162 от 2.07.1936г., Приказ Рослесхоза от 26.08.2008г. №237 "Об утверждении Временных указаний по отнесению лесов к ценным лесам, эксплуатационным лесам и резервным лесам"
	Бураевское	Кварталы: 52, 54, 55, 57, 62, 63, 69, части кв.48 -51, 53, 56, 58-60, 64-68	2 418	
	Челкаковское	Кварталы: 1-3, 5, 6, 10, 11, 14-20, части кв.4, 7-9, 12, 13	2 186	
	Казанцевское	Кварталы: 69, 74, 76, 78, часть кв.55	643	
	Забельское	Кварталы: 10-12, 38, 48, 68-70, 72, 74, 75 часть кв.67	1 080	
	Бирское	Кварталы: 17, 18, 53, 69, 83, 87, 88, 91, 93, 95-98, части кв.49, 52, 58, 70, 84, 92, 94,	2 223	
	Калинниковское	Кварталы: 132, 133, 135, 136, 142, 145, часть кв.134	323	
	Янтузовское	Кварталы: 37, 49, 50, 55, 56, 61, 62, 64-71, 79, 81-83, часть кв.73	2 635	
	Бураевское сельское	Кварталы: 15, 21, 26, 27, 73, 82, 84, 85, части кв.8, 9, 17, 18, 22 -25, 28-31, 33, 36, 74, 75, 77, 86	1 605	
	Мишкинское сельское	Кварталы: 29,57	67	
	Бирское сельское	Кварталы: 15, 17, 54, 70, части кв.1, 2, 6, 7, 20, 33, 39, 58, 66, 73, 75, 77	1 744	
Нерестоохранные полосы лесов	Итого:		5 742	Постановление СМ РСФСР №554 от 26.10.1973г. Приказ Рослесхоза от 26.08.2008г. №237 "Об утверждении
	Казанцевское	Квартал: 75, части кв.52- 54, 64, 65, 68, 79- 82	988	
	Забельское	Кварталы:5, 6, 9, 54, 71, 73, части кв.1,8, 15, 37, 49, 76- 80, 85	840	
	Бирское	Квартал: 3, части кв.1, 2, 5, 9, 15, 16, 19, 57, 59, 60, 68, 89, 90,	1 228	

Продолжение таблицы 3

1	2	3	4	5
		99, 100		Временных указаний по отнесению лесов к ценным лесам, эксплуатационным лесам и резервным лесам"
	Калинниковское	Квартал: 144, части кв.137-139, 143	362	
	Янтузовское	части кв. 72, 74 -77, 80	423	
	Бураевское сельское	Квартал: 71, части кв.46, 47, 51, 76, 79	439	
	Мишкинское сельское	Квартал: 44, части кв.36, 50, 56	235	
	Бирское сельское	Квартал: 55, части кв.3, 8, 9, 16, 18, 21, 25, 32, 34, 35, 40, 44, 49, 52, 56, 59, 67, 69, 71, 72, 76	1 227	
Эксплуатационные леса	Итого:		68 978	Проектируются в границах лесов II и III групп с учетом выделенных защитных лесов. Постановление СНК СССР от 23.04.1943 г. № 430. Ст. 117 Лесного кодекса РФ
	Бураевское	Кварталы: 102-104, 108-110, части кв.107, 115	803	
	Челкаковское	Кварталы: 45-49, 52, 58-60, 64, 68, части кв.50, 51, 53, 55- 57, 62, 63, 65-67	1 962	
	Казанцевское	Кварталы: 5-15, 19, 23-28, 30-39, 43-49, 51, 56-63, 66, 67, 70-73, 77, части кв.1-3,16-18, 20, 22, 29, 40-42, 50	7 423	
	Чураевское	Кварталы: 1-29, 31-34, 36-38, 40-42, 44-48, 53-55, 59-65, 68, 69, части кв.30, 35, 39, 43, 49, 56-58, 70, 71	7 328	
	Рефандинское	Кварталы: 1-3, 8-21, 25-38, 41-43, 48-52, 54, 56, 63-65, 68-77, 81-86, 93-96, 105, 113, 115-119, 127, 128, 131-133, 142, 143, 146-148, 154-156, 159-164, 169-172, части кв.55, 60, 78-80, 87, 88, 97-99, 106, 107, 120, 121, 134-136, 149, 165, 173	13 928	
	Мишкинское	Кварталы: 5-10, 21, 28-31, 33-37, 39-48, 56, 61-63, 65-67, 70-72, 76, 79, 81-83, 85-87, 89-106, 111, 113, 116-122, 124-131, 133-194, части кв.11, 14-16, 49-53, 55, 57, 58, 60, 64, 68, 69, 77, 80, 84, 88, 108-110, 112, 114, 115, 123,132	16 277	
	Бирское	Кварталы: 107 -116, 121, 124, 125, части кв.103-106, 117-120, 122, 123	2 100	
	Калинниковское	Кварталы: 4-6, 9-13, 15-20, 22-26, 29-31, 33, 67-75, 77-82, 84, 87-91, 93, 94, 100, 101, 104, 105, 111-113, 117, 118, 120, 121, части кв.1-3,7, 8, 14, 21, 27, 28, 32, 63-66, 76, 83, 85, 86, 92, 98, 99, 102, 103, 106, 110, 119, 122-124, 146	8 860	
	Янтузовское	Кварталы: 1, 4, 5, 7-10, 13-17, 20-22, 24-36, 38-48, 51-54, 57-60, 63, 78, части кв.2, 3, 6, 11, 12, 18, 19, 23	6 094	
	Бураевское сельское	Кварталы: 59, 60, 81, 83, части кв.57, 58, 61, 62, 80,	885	
	Мишкинское сельское	Кварталы: 12, 25, 27, 60-69, 71, 87-95, 98-100, 103, части кв.13, 24	3 318	

*Примечание:

В соответствии со статьей 65 часть 4 Водного кодекса РФ от 3 июня 2006 года № 74-ФЗ, при всех видах использования лесов, необходимо учесть водоохранную зону. Минимальная ширина водоохранных зон устанавливается для рек или ручьев протяженностью от их истока:

1) до десяти километров – в размере пятидесяти метров;

2) от десяти до пятидесяти километров – в размере ста метров;

3) от пятидесяти километров и более – в размере двухсот метров

В соответствии с действующими правительственными решениями и распоряжениями, леса Бирского лесничества отнесены к защитным и эксплуатационным лесам.

Общая площадь защитных лесов составляет 79 373 га.

Площадь эксплуатационных лесов 68 978 га.

Резервные леса в лесничестве не выделены.

К защитным лесам отнесены:

Леса, расположенные в водоохранных зонах, выделены в соответствии с Водным, Лесным кодексами Российской Федерации.

В соответствии со ст.65 Водного Кодекса Российской Федерации, водоохранными зонами являются территории, которые примыкают к береговой линии (границам водного объекта) морей, рек, ручьев, каналов, озер, водохранилищ и на которых устанавливается специальный режим осуществления хозяйственной и иной деятельности в целях предотвращения загрязнения, засорения, заиления указанных водных объектов и истощения их вод, а также сохранения среды обитания водных биологических ресурсов и других объектов животного и растительного мира.

Ширина водоохранной зоны рек и ручьев устанавливается от их истока для рек и ручьев протяженностью:

1) до десяти километров -в размере 50 м
2) от десяти до пятидесяти километров - в размере 100 м
3) от пятидесяти километров и более – в размере 200 м.

Ширина водоохранной зоны озера, водохранилища, за исключением озера, расположенного внутри болота, или озера, водохранилища с акваторией менее 0,5 квадратного километра, устанавливается в размере пятидесяти метров. Ширина водоохранной зоны водохранилища, расположенного на водотоке, устанавливается равной ширине водоохранной зоны этого водотока.

Территория лесничества расположена в бассейне реки Белой притока р. Камы, протекающей по юго-западной границе Бураевского и Бирского районов, судоходна и является основной водной артерией Республики Башкортостан.

По территории Мишкинского административного района протекает река Бирь, правый приток р. Белой, протяженностью – 54 км.

Кроме того, на территории центрального лесничества протекает значительное количество мелких речек и ручьев.

леса, расположенные в защитных полосах лесов. Проектируются в границах ранее утвержденной категории защитности лесов 1 группы. Постановление Правительства РБ от 21.11.2008г №410. ГОСТ 17.5.3.02-90 "Нормы выделения на землях ГЛФ защитных полос лесов вдоль железных и автомобильных дорог". Ст.114 ЛК РФ. Постановление СМ БАССР № 423 от 09.06.1961 г и Распоряжением СМ БАССР №1516-р от16.09.1977 г. Их ширина составляет по 250 метров с каждой стороны от полотна автодороги.

леса, расположенные в зеленых зонах выделены распоряжением СНК СССР №6183-р от 15.04.1945г.; Распоряжение СМ РСФСР №1533-р от 23.04.1960г.; Ст.8 Федерального Закона № 201-ФЗ "О введение в действие Лесного кодекса РФ от 04.12.2006г."

лесостепные леса проектируются в границах ранее утвержденной категории защитности лесов 1 группы. Постановление СМ БАССР № 623 от 29.04.1981 г., Ст.115 Лесного кодекса РФ.

Запретные полосы, расположенные вдоль водных объектов проектируются в границах ранее утвержденной категории защитности лесов 1 группы.

Постановлением ЦК ВКП (б) и СНК СССР №97-47 от 6.01.1941г., приказ Главлесоохраны при СНК СССР №20 от 18.01.1941г., Приказ Рослесхоза от 26.08.2008г. №237 .

Нерестоохранные полосы лесов проектируются в границах ранее утвержденной категории защитности лесов 1 группы. Постановление СМ РСФСР №554 от 26.10.1973г. Приказ Рослесхоза от 26.08.2008г. №237 "Об утверждении Временных указаний по отнесению лесов к ценным лесам, эксплуатационным лесам и резервным лесам".

Эксплуатационные леса на территории лесничества выделены постановлением СНК СССР от 23.04.1943 г. № 430 Целевое назначение лесов заключается в удовлетворении потребностей народного хозяйства в древесине в порядке выборочных и сплошных рубок спелых и

перестойных насаждений, а также при заготовке древесины при вырубке средневозрастных, приспевающих, спелых и перестойных насаждений при уходе за лесом.

Существующее разделение защитных лесов на категории лесов соответствует лесному законодательству, нормативам, сложившимся экономическим условиям, природоохранным и экологическим целям ведения лесного хозяйства и в пересмотре не нуждается.

1.1.6. Характеристика лесных и нелесных земель лесного фонда на территории лесничества

Характеристика лесных и нелесных земель лесного фонда на территории Бирского лесничества приведена в таблице 4.

Таблица 4

Распределение территории по категориям земель

Показатели характеристики земель	Всего по лесничеству	
	площадь, га	%
Общая площадь земель	148351	100
Лесные земли, всего	143616	96,8
Земли, покрытые лесной растительностью, всего	140881	95,0
Земли, не покрытые лесной растительностью, всего	2735	1,8
в том числе:		
вырубки	228	0,2
гари		
редины	39	
прогалины	123	0,1
другие	2345	1,5
Нелесные земли, всего	4735	3,2
в том числе:		
просеки	852	0,6
дороги		
болота	642	0,4
другие	3241	2,2

1.1.7 Характеристика имеющихся и проектируемых особо охраняемых природных территорий и объектов

Конкретные виды деятельности, которые запрещаются или допускаются на ООПТ, в том числе в области использования, охраны, защиты или воспроизводства лесов, определяются Земельным Кодексом Российской Федерации, Лесным Кодексом Российской Федерации, Федеральным законом от 14.03.1995 № 33-ФЗ, а также изданными для их исполнения нормативными правовыми актами Республики Башкортостан.

Разработка проектов освоения лесов и проектирование лесохозяйственных мероприятий, а также использование лесов для видов деятельности, перечисленных в ст. 25 Лесного кодекса Российской Федерации осуществляется в соответствии со статусом и режимом природопользования для конкретных особо охраняемых природных территорий.

При проведении лесоустроительных мероприятий на территории Республики Башкортостан леса, расположенные на территориях государственных природных заповедников, национальных парков, природных парков, памятников природы, государственных природных заказников и иных территориях, установленных федеральными законами особо охраняемых природных территориях (п.2 ст.112 Лесного кодекса РФ), будут выделены в соответствующую категорию защитных лесов – «леса, расположенные на особо охраняемых природных территориях»

Особенности использования, охраны, защиты, воспроизводства лесов, расположенных на особо охраняемых природных территориях (ООПТ) определяются Приказом Минприроды

России от 16 июля 2007 г. № 181 «Особенности использования, охраны, защиты, воспроизводства лесов, расположенных на особо охраняемых природных территориях».

Для каждой ООПТ в соответствии с ее статусом и видом в нормативных документах о создании ООПТ устанавливается специальный режим охраны лесов, ведения лесного хозяйства и эксплуатации, которые определяются согласно ЗК РФ, ЛК РФ, Федеральным законом от 14.03.1995 г. № 33-ФЗ, а также изданными для их исполнения нормативно-правовыми актами Республики Башкортостан.

В соответствии с Законом РБ «Об особо охраняемых природных территориях в РБ» от 31.07.1995г. № 5-з и на основании правительственных постановлений (Собрание законодательства Российской Федерации, 1995, № 12, ст. 1024), на территории бывших лесхозов выделены особо охраняемые природные территории (ООПТ) регионального значения.

В соответствии со статьей 2 Закона РБ от 31.07.1995г. № 5-з с учетом особенностей режима ООПТ выделены следующие категории:

1. Природный парк;
2. Государственный природный заказник;
3. Памятники природы;

На территории Бирского лесничества объектов ООПТ федерального значения не имеется.

Особо охраняемые природные территории (ООПТ регионального значения) – участки земли, водной поверхности и воздушного пространства над ними, недра, включающие природные комплексы и объекты, имеющие особое экологическое, природоохранное, научное, культурное, эстетическое, рекреационное и санитарно-оздоровительное значение, которые изъяты решениями органов государственной власти Республики Башкортостан полностью или частично из хозяйственного использования, и для которых установлен режим особой охраны.

В таблице 4.1 дана характеристика особо охраняемых природных территорий регионального (областного) значения, расположенных на территории Бирского лесничества.

Таблица 4.1

Перечень особо охраняемых природных территорий, расположенных на территории Бирского лесничества

Наименование ООПТ	Категория, вид, статус	Участковое лесничество, кв, выдел.	Площадь, га	Обоснование создания ООПТ	Режим охраны и использования
Зоологический государственный природный заказник					
Бирский	Зоологический государственный природный заказник регионального значения	Янтузовское участковое лесничество Бирского лесничества, кварталы 1-83, Бирское сельское участковое лесничество Бирского лесничества, кварталы 1-21	20642,0	Постановление СМ БАССР от 25.07.1967 № 401, Постановление Правительства .РБ от 28.01.2008 № 13	* режим охраны Зоологического государственного природного аказника Бирский
Ботанические памятники природы					
Сосновый бор у Бирского дома отдыха	Ботанический (дендрологический)	Бирский район, памятник состоит из 6 лесных массивов, расположен на правобережье р. Белой между селами Старопетрово и Силантьево, выделы 9,17,20 квартала 49, выделы 9,10,12,22 квартала 52 Бирского участкового лесничества Бирского лесничества	21,9	Постановление СМ БАССР от 17.08.1965 № 465; Постановление Правительства РБ от 11.04.2018 № 163	Запрещяется рубка леса, кроме выборочной санитарной; подсочка леса; выпас скота; любое строительство; любая хозяйственная деятельность, приводящая к ухудшению состояния сосны обыкновенной
Популяция лука косого в Мишкинском районе	Ботанический памятник природы имеет научное и природоохранное значение	Мишкинский район, памятник кластерный, состоящий из 5 участков, расположен в 6,4 км к востоку от с. Бабаево на землях Мишкинского участкового лесничества Бирского лесничества в кварталах 127,136,137,145	13,9; 1 лесной массив - 3,9; 2 лесной массив - 0,4; 3 лесной массив - 0,9; 4 лесной массив - 8,2; 5 лесной массив - 0,5.	Постановление СМ БАССР от 26.12.1985 № 212 Постановление Правительства РБ от 11.04.2018 № 163	Запрещается выпас скота, сбор растений, сенокошение (до плодоношения лука косого), посадка леса и иные воздействия, ухудшающие условия произрастания лука косого
Дендрологический памятник природы					
Старые культуры лиственницы	Ботанический (дендрологический)	Калинниковское участковое лесничество Бирского лесхоза Бирского лесничества, квартал 115, выдел 33	1,3	Постановление СМ БАССР от 17.08.1965 № 465; Постановление Правительства РБ от 11.04.2018 № 163	Запрещается рубка леса, кроме выборочной санитарной; подсочка леса; выпас скота; загрязнение и захламление территории; любое строительство; любая хозяйственная деятельность, приводящая к ухудшению состояния лиственницы
Комплексные памятники природы					
Озеро Шамсутдин	Комплексный	Забельское участковое лесничество, кв.30(часть);36(часть); 29(часть); 31(часть) Земли колхоза им,В.И.Ленина	152,5 (с учетом водоохраной зоны - 247,0)	Постановление СМ БАССР от 17.08.1965 № 465; Постановление Правительства РБ от 11.04.2018 № 163	Запрещаются любые виды хозяйственной деятельности, отрицательно влияющие на гидрологический режим озера, экосистемы водоема и его водоохранную зону, рекреационные ресурсы, эстетичный вид озера и его окрестностей, в том числе в водоохранной зоне озера шириной 50 м; рубки главного пользования; засорение; загрязнение лесов; авиационные меры борьбы с вредителями и болезнями растений; распашка земель; движение и стоянка транспортных средств, кроме специальных транспортных средств, за исключением их движения по дорогам и стоянки на дорогах и в специально оборудованных местах, имеющих твердое покрытие; размещение отвалов размываемых грунтов, выпас сельскохозяйственных животных и организация для них летних ванн, лагерей
Урочище «Наратсаз»	Комплексный памятник природы регионального значения	Мишкинское участковое лесничество Бирского лесничества, кварталы 108-114	585,0	Распоряжение Правительства РБ от 21.07.2005 № 673-р	Запрещается рубка, сбор редких видов растений, осушение, заготовки торфа и мха, устанавливается ограничение посещения в период размножения животных и в пожароопасный период

Режим охраны Зоологического государственного природного заказника Бирский

- сплошнолесосечные рубки главного пользования;
- рубки главного пользования в полосах леса шириной 100 м по берегам рек и водоемов, заселенных бобрами; выпас скота, за исключением земельных участков, переданных в ведение сельских поселений; рыболовство в районе бобровых поселений;
- распашка земли в пределах оврагов и прибрежных полос рек, ручьев и водоемов на расстоянии 50 м от уреза воды; сенокошение ранее 15 июля; внесение минеральных удобрений на поверхность почвы и применение ядохимикатов при борьбе с вредителями, болезнями растений и сорняками;
- движение любых видов механических транспортных средств, гужевого транспорта, а также нахождение граждан с орудиями лова, оружием и собаками вне дорог общего пользования; все виды охоты на зверей и птиц, за исключением отстрела или отлова в целях регулирования численности и научных целях на основании специальных разрешений, выдаваемых в установленном порядке. Способы и приемы охоты должны соответствовать режиму заказника с минимальным воздействием по фактору беспокойства; проведение гидромелиоративных и ирригационных работ,
- геологоразведочных изысканий, разработка полезных ископаемых, в том числе выемка песчано-гравийной смеси из карьеров без согласования с заинтересованными организациями;
- предоставление земельных участков под застройку, а также для коллективного садоводства и огородничества;
- строительство зданий и сооружений, дорог и трубопроводов, линий связи, электропередачи и прочих коммуникаций без согласования с заинтересованными организациями;
- взрывные работы; устройство привалов, бивуаков, туристических стоянок, лагерей и других форм отдыха населения;
- любые иные формы хозяйственной деятельности, рекреационного и иного природопользования, препятствующие сохранению, восстановлению и воспроизводству природных комплексов и компонентов, без согласования с администрацией заказника.

В целях повышения биоразнообразия лесов при заготовке древесины на лесосеках могут сохраняться отдельные деревья в любом ярусе и их группы (старовозрастные деревья, деревья с дуплами, гнездами птиц, а также потенциально пригодные для гнездования и мест укрытия мелких животных).

Перечни объектов биоразнообразия и размеры буферных зон для конкретного лесничества, лесопарка указываются в лесохозяйственном регламенте лесничества, лесопарка на основании материалов лесоустройства и специальных обследований.

Специальных обследований по выявлению объектов биологического разнообразия и буферных зон не проводилось, планы по сохранению биоразнообразия, планы по развитию экологических сетей, проекты по организации лесов национального наследия в Бирском лесничестве отсутствуют.

1.1.8. Характеристика существующих объектов лесной, лесоперерабатывающей инфраструктуры, объектов не связанных с созданием лесной инфраструктуры (ст.13, 14, 21 Лесного кодекса Российской Федерации)

Объекты лесной инфраструктуры

В соответствии с распоряжением Правительства Российской Федерации от 17 июля 2012 № 1283-р, к объектам лесной инфраструктуры относятся лесные дороги, лесные склады и другие объекты, предназначенные для использования, охраны, защиты и воспроизводства лесов.

Объекты лесной инфраструктуры, относящиеся к временным постройкам: сушилки, грибоварни, склады, временные сооружения для бытовых нужд и т. д..

Лесные дороги являются единственным объектом лесной инфраструктуры, который может

создаваться при любых видах использования лесов.

В лесном реестре выделяются следующие виды дорог:

- железные дороги, в том числе ширококолейные, автомобильные дороги (с твердым покрытием и грунтовые);
- зимние дороги, или зимники (дороги сезонного зимнего действия, которые бывают снежными, ледяными или снежно-ледяными);
- лесовозные дороги;
- лесохозяйственные дороги.

Лесовозные дороги предназначены для вывозки древесины к местам ее последующей переработки или временного хранения. Они могут быть постоянными (круглогодичного действия), сезонными или временными (лесовозные усы).

Основную лесовозную дорогу, связывающую лесной массив с нижним лесопромышленным складом, называют магистралью лесовозной дороги. Она обычно примыкает к путям сообщения, по которым древесину можно доставить потребителям. В свою очередь, к магистрали прилегают ветки лесовозной дороги и лесовозные усы (последние могут выходить и на ветки лесовозной дороги). Покрытие лесовозных усов может быть из железобетонных плит, деревянных щитов на грунтовом или шпальном основании, из бревен на шпальном основании (в последнем случае лесовозный ус называют лежневой лесовозной дорогой).

Следует отметить, что основные лесовозные дороги (магистраль и прилегающие к ней ветки) после окончания срока вывозки древесины не подлежат сносу. Они должны быть переданы лицам, на которых возложена обязанность по организации использования лесов, а также по охране, защите и воспроизводству лесов.

Надобность во временных лесовозных дорогах (лесовозных усах) после завершения лесозаготовки отпадает, поэтому они должны быть снесены (разобраны), а занимаемые ими земли – рекультивированы.

Лесные склады при лесозаготовках служат для временного хранения, первичной обработки круглого леса, частичной его переработки и отгрузки потребителям. В настоящее время такие лесные склады принято делить на:

-верхние;

-промежуточные;

-нижние.

Верхние и промежуточные лесные склады, по существу, являются погрузочными площадками. Они расположены в местах заготовки древесины у лесовозных дорог.

На нижних лесных складах осуществляются не только складские операции (разгрузка, штабелевка и погрузка), но и технологические операции (производство круглых и колотых лесоматериалов, технологической и топливной щепы, пилопродукции, товаров народного потребления и т. д.).

Нижние лесные склады размещаются в пункте примыкания лесовозных дорог к железнодорожным, автомобильным и водным путям сообщения общего пользования, соответственно нижние лесные склады делятся на прирельсовые, автодорожные и береговые (на практике они часто бывают смешанными).

Объекты лесной инфраструктуры после того, как отпадет надобность в них, подлежат сносу, а земли, на которых они располагались, – рекультивации.

Район расположения лесничества имеет хорошо развитую сеть путей транспорта общего пользования.

Железных дорог на территории лесничества не имеется.

По территории Мишкинского и Бирского административных районов пролегает асфальтированная дорога Бирск – Тастуба – Сатка; Бирского и Бураевского – Уфа – Януал – Пермь; Бураевского – Бураево – ст. Балтачево – Куеда. Это дороги республиканского значения

Протяженность автомобильных дорог на 1000 га территории лесничества составляет 6,3 км.

Кроме дорог федерального значения по административным районам (Бураевский, Мишкинский, Бирский) имеется сеть автомобильных дорог, связывающих населенные пункты с райцентром, а также непрофилированных дорог местного значения.

Лесохозяйственные дороги представляют собой лесные проезды, используемые при лесохозяйственных работах в летнее время.

Грунтовые дороги в большинстве своем требуют улучшения и ремонта. Проезд по ним возможен только в сухое время года, а на отдельных участках – только транспортом повышенной проходимости.

Распределение дорог по территории центрального лесничества неравномерно, значительная часть лесных массивов во всех лесничествах не обеспечена дорогами, что затрудняет охрану лесов от пожаров, выполнение лесохозяйственных мероприятий. С целью дальнейшей интенсификации лесного хозяйства необходимо иметь в каждом квартале хотя бы грунтовую дорогу с выходом на магистраль.

Из существующих объектов лесной инфраструктуры требуется разрубка и расчистка квартальных просек на протяжении около 240 км.

Лесоперерабатывающая инфраструктура

Для переработки древесины и иных лесных ресурсов создается лесоперерабатывающая инфраструктура (объекты переработки заготовленной древесины, биоэнергетические объекты).

Создание лесоперерабатывающей инфраструктуры запрещается в защитных лесах, а также в иных предусмотренных Лесным Кодексом, другими федеральными законами случаях.

Объекты не связанные с созданием лесной инфраструктуры

Перечень объектов не связанных с созданием лесной инфраструктуры указан в соответствии со ст. 21 Лесного Кодекса Российской Федерации и распоряжением Правительства Российской Федерации от 27.05.2013 № 849-р «Об утверждении Перечня объектов, не связанных с созданием лесной инфраструктуры для защитных лесов, эксплуатационных лесов, резервных лесов».

Строительство, реконструкция и эксплуатация объектов, не связанных с созданием лесной инфраструктуры, на землях лесного фонда допускаются для:

- осуществления работ по геологическому изучению недр (ст. 43 Лесного Кодекса Российской Федерации);
- разработки месторождений полезных ископаемых;
- использования лесов для строительства и эксплуатации водохранилищ и иных искусственных водных объектов, а также гидротехнических сооружений, морских портов, морских терминалов, речных портов, причалов (ст. 44 Лесного Кодекса Российской Федерации);
- использования линий электропередачи, линий связи, дорог, трубопроводов и других линейных объектов, а также сооружений, являющихся неотъемлемой технологической частью указанных объектов (далее - линейные объекты);
- переработки древесины и иных лесных ресурсов (ст. 46 Лесного Кодекса Российской Федерации);
- осуществления рекреационной деятельности (ст. 41 Лесного Кодекса Российской Федерации);
- осуществления религиозной деятельности (ст. 47 Лесного Кодекса Российской Федерации).

Поквартальная карта-схема подразделения лесов по целевому назначению с нанесением местоположения существующих и проектируемых особо охраняемых природных территорий и объектов, объектов лесной, лесоперерабатывающей инфраструктуры, объектов, не связанных с созданием лесной инфраструктуры представлена в приложении 3.

1.2 Виды разрешенного использования лесов на территории лесничества

Участниками лесных отношений являются Российская Федерация, субъекты Российской Федерации, муниципальные образования, граждане и юридические лица (ст. 4 Лесного кодекса РФ).

Использование, охрана, защита, воспроизводство лесов осуществляется в соответствии с требованиями ЛК РФ, изданных правил, нормативно правовых актов и Закона Республики Башкортостан от 20.11.2007 г. № 486-з «О регулировании лесных отношений в Республике Башкортостан».

При этом лес рассматривается как динамически возобновляемый и поддающийся трансформации природный ресурс, исходя из ст. 5 ЛК РФ; согласно которой, использование, охрана, защита и воспроизводство лесов осуществляются из понятия о лесе, как об экологической системе или как о природном ресурсе.

Использование лесов осуществляется с предоставлением или без предоставления лесных участков, с изъятием или без изъятия лесных ресурсов. (ст. 24 ЛК РФ).

Леса могут использоваться для одной или нескольких целей, если иное не установлено Лесным кодексом, другими федеральными законами.

Использование лесов, представляющее собой предпринимательскую деятельность, осуществляется на землях лесного фонда лицами, зарегистрированными в Российской Федерации в соответствии с Федеральным законом от 08.08.2001 г. №129-ФЗ «О государственной регистрации юридических лиц и индивидуальных предпринимателей» (ст. 25 ЛК РФ).

Использование лесов может ограничиваться только в случаях и в порядке, которые предусмотрены Лесным кодексом, другими федеральными законами (ст. 27 ЛК РФ).

Использование лесов может быть приостановлено только в случаях, предусмотренных федеральными законами (ст. 28 ЛК РФ).

Виды использования лесов предусмотрены статьей 25 Лесного кодекса.

1) заготовка древесины;
2) заготовка живицы;
3) заготовка и сбор недревесных лесных ресурсов;
4) заготовка пищевых лесных ресурсов и сбор лекарственных растений;
5) ведение охотничьего хозяйства и осуществление охоты;
6) ведение сельского хозяйства;
7) осуществление научно-исследовательской деятельности, образовательной деятельности;
8) осуществление рекреационной деятельности;
9) создание лесных плантаций и их эксплуатация;
10) выращивание лесных плодовых, ягодных, декоративных растений, лекарственных растений;
10.1) выращивание посадочного материала лесных растений (саженцев, сеянцев);
11) выполнение работ по геологическому изучению недр, разработка месторождений полезных ископаемых;
12) строительство и эксплуатация водохранилищ и иных искусственных водных объектов, а также гидротехнических сооружений;
13) строительство, реконструкция, эксплуатация линейных объектов;
14) переработка древесины и иных лесных ресурсов;
15) осуществление религиозной деятельности;
16) иные виды, определенные в соответствии с частью 2 статьи 6 ЛК РФ.

Виды разрешенного использования лесов на территории Бирского лесничества приведены по участковым лесничествам в таблице 5.

Таблица 5

Виды разрешенного использования лесов

Виды разрешенного использования лесов	Наименование участкового лесничества	Перечень кварталов или их частей	Площадь, га
1	2	3	4
Заготовка древесины	Бураевское	Кварталы 1-116	13536
Заготовка живицы		Кварталы 1-116	13536
Заготовка и сбор недревесных лесных ресурсов		Кварталы 1-116	13536
Заготовка пищевых лесных ресурсов и сбор лекарственных растений		Кварталы 1-116	13536
Осуществление видов деятельности в сфере охотничьего хозяйства		Кварталы 1-116	13536
Ведение сельского хозяйства		Кварталы 1-116	13536
Ведение сельского хозяйства (пчеловодство и сенокошение) см. п.2 "Правил использования лесов для ведения сельского хозяйства"		Кварталы 1-116	13536
Осуществление научно-исследовательской деятельности, образовательной деятельности		Кварталы 1-116	13536
Осуществление рекреационной деятельности		Кварталы 1-116	13536
Создание лесных плантаций и их эксплуатация		Кварталы 102-104, 108-110. Части кварталов 107, 115	803
Выращивание лесных плодовых, ягодных, декоративных растений, лекарственных растений		Кварталы 1-116	13536
Выращивание посадочного материала лесных растений (саженцев, сеянцев)		Кварталы 1-116	13536
Выполнение работ по геологическому изучению недр, осуществление изыскательских работ (Постановление Правительства Российской Федерации от 24.02.2009 № 161)		Кварталы 1-116	13536
*Разработка месторождений полезных ископаемых		Кварталы 1-116	13536
Строительство и эксплуатация водохранилищ и иных искусственных водных объектов, а также морских портов, морских терминалов, речных портов, причалов		Кварталы 1-116	13536
Строительство и эксплуатация гидротехнических сооружений		Кварталы 1-116	13536
**Строительство, реконструкция, эксплуатация линейных объектов (дороги)		Кварталы 1-116	13536
**Строительство, реконструкция, эксплуатация линий электропередачи, линий связи подземных трубопроводов		Кварталы 1-116	13536
Переработка древесины и иных лесных ресурсов		Кварталы 102-104, 108-110. Части кварталов 107, 115	803
Осуществление религиозной деятельности		Кварталы 1-116	13536
Заготовка древесины	Челкаковское	Кварталы 1-68	6942
Заготовка живицы		Кварталы 1-68	6942
Заготовка и сбор недревесных лесных ресурсов		Кварталы 1-68	6942
Заготовка пищевых лесных ресурсов и сбор лекарственных растений		Кварталы 1-68	6942
Осуществление видов деятельности в сфере охотничьего хозяйства		Кварталы 1-68	6942
Ведение сельского хозяйства		Кварталы 1-68	6942
Ведение сельского хозяйства (пчеловодство и сенокошение) см. п.2 "Правил использования лесов для ведения сельского хозяйства"		Кварталы 1-68	6942
Осуществление научно-исследовательской деятельности, образовательной деятельности		Кварталы 1-68	6942
Осуществление рекреационной деятельности		Кварталы 1-68	6942

Продолжение таблицы 5

1	2	3	4
Создание лесных плантаций и их эксплуатация	Челкаковское	Кварталы 45-49, 52, 58-60, 64, 68. Части кварталов 50, 51, 53, 55-57, 62, 63, 65-67	1962
Выращивание лесных плодовых, ягодных, декоративных растений, лекарственных растений		Кварталы 1-68	6942
Выращивание посадочного материала лесных растений (саженцев, сеянцев)		Кварталы 1-68	6942
Выполнение работ по геологическому изучению недр, осуществление изыскательских работ (Постановление Правительства Российской Федерации от 24.02.2009 № 161)		Кварталы 1-68	6942
*Разработка месторождений полезных ископаемых		Кварталы 1-68	6942
Строительство и эксплуатация водохранилищ и иных искусственных водных объектов, а также морских портов, морских терминалов, речных портов, причалов		Кварталы 1-68	6942
Строительство и эксплуатация гидротехнических сооружений		Кварталы 1-68	6942
**Строительство, реконструкция, эксплуатация линейных объектов (дороги)		Кварталы 1-68	6942
**Строительство, реконструкция, эксплуатация линий электропередачи, линий связи подземных трубопроводов		Кварталы 1-68	6942
Переработка древесины и иных лесных ресурсов		Кварталы 45-49, 52, 58-60, 64, 68. Части кварталов 50, 51, 53, 55-57, 62, 63, 65-67	1962
Осуществление религиозной деятельности		Кварталы 1-68	6942
Заготовка древесины	Казанцевское	Кварталы 1-82	9701
Заготовка живицы		Кварталы 1-82	9701
Заготовка и сбор недревесных лесных ресурсов		Кварталы 1-82	9701
Заготовка пищевых лесных ресурсов и сбор лекарственных растений		Кварталы 1-82	9701
Осуществление видов деятельности в сфере охотничьего хозяйства		Кварталы 1-82	9701
Ведение сельского хозяйства		Кварталы 1-82	9701
Ведение сельского хозяйства (пчеловодство и сенокошение) см. п.2 "Правил использования лесов для ведения сельского хозяйства"		Кварталы 1-82	9701
Осуществление научно-исследовательской деятельности, образовательной деятельности		Кварталы 1-82	9701
Осуществление рекреационной деятельности		Кварталы 1-82	9701
Создание лесных плантаций и их эксплуатация		Кварталы 5-15, 19, 23-28, 30-39, 43-49, 51, 56-63, 66, 67, 70-73, 77. Части кварталов 1-3, 16-18, 20, 22, 29, 40-42, 50	7423
Выращивание лесных плодовых, ягодных, декоративных растений, лекарственных растений		Кварталы 1-82	9701
Выращивание посадочного материала лесных растений (саженцев, сеянцев)		Кварталы 1-82	9701
Выполнение работ по геологическому изучению недр, осуществление изыскательских работ (Постановление Правительства Российской Федерации от 24.02.2009 № 161)		Кварталы 1-82	9701
*Разработка месторождений полезных ископаемых		Кварталы 1-82	9701
Строительство и эксплуатация водохранилищ и иных искусственных водных объектов, а также морских портов, морских терминалов, речных портов, причалов		Кварталы 1-82	9701

Продолжение таблицы 5

1	2	3	4
Строительство и эксплуатация гидротехнических сооружений	Казанцевское	Кварталы 1-82	9701
**Строительство, реконструкция, эксплуатация линейных объектов (дороги)		Кварталы 1-82	9701
**Строительство, реконструкция, эксплуатация линий электропередачи, линий связи подземных трубопроводов		Кварталы 1-82	9701
Переработка древесины и иных лесных ресурсов		Кварталы 5-15, 19, 23-28, 30-39, 43-49, 51, 56-63, 66, 67, 70-73, 77. Части кварталов 1-3, 16-18, 20, 22, 29, 40-42, 50	7423
Осуществление религиозной деятельности		Кварталы 1-82	9701
Заготовка древесины	Чураевское	Кварталы 1-71, 120	7706
Заготовка живицы		Кварталы 1-71, 120	7706
Заготовка и сбор недревесных лесных ресурсов		Кварталы 1-71, 120	7706
Заготовка пищевых лесных ресурсов и сбор лекарственных растений		Кварталы 1-71, 120	7706
Осуществление видов деятельности в сфере охотничьего хозяйства		Кварталы 1-71, 120	7706
Ведение сельского хозяйства		Кварталы 1-71, 120	7706
Ведение сельского хозяйства (пчеловодство и сенокошение) см. п.2 "Правил использования лесов для ведения сельского хозяйства"		Кварталы 1-71, 120	7706
Осуществление научно-исследовательской деятельности, образовательной деятельности		Кварталы 1-71, 120	7706
Осуществление рекреационной деятельности		Кварталы 1-71, 120	7706
Создание лесных плантаций и их эксплуатация		Кварталы 1-29, 31-34, 36-38, 40-42, 44-48, 53-55, 59-65, 68, 69, 120. Части кварталов 30, 35, 39, 43, 49, 56-58, 70, 71	7328
Выращивание лесных плодовых, ягодных, декоративных растений, лекарственных растений		Кварталы 1-71, 120	7706
Выращивание посадочного материала лесных растений (саженцев, сеянцев)		Кварталы 1-71, 120	7706
Выполнение работ по геологическому изучению недр, осуществление изыскательских работ (Постановление Правительства Российской Федерации от 24.02.2009 № 161)		Кварталы 1-71, 120	7706
*Разработка месторождений полезных ископаемых		Кварталы 1-71, 120	7706
Строительство и эксплуатация водохранилищ и иных искусственных водных объектов, а также морских портов, морских терминалов, речных портов, причалов		Кварталы 1-71, 120	7706
Строительство и эксплуатация гидротехнических сооружений		Кварталы 1-71, 120	7706
**Строительство, реконструкция, эксплуатация линейных объектов (дороги)		Кварталы 1-71, 120	7706
**Строительство, реконструкция, эксплуатация линий электропередачи, линий связи подземных трубопроводов		Кварталы 1-71, 120	7706
Переработка древесины и иных лесных ресурсов		Кварталы 1-29, 31-34, 36-38, 40-42, 44-48, 53-55, 59-65, 68, 69, 120. Части кварталов 30, 35, 39, 43, 49, 56-58, 70, 71	7328
Осуществление религиозной деятельности		Кварталы 1-71, 120	7706
Заготовка древесины	Рефандинское	Кварталы 1-88, 93-99, 105-107, 113-121, 127-136, 142-149, 154-173	17556
Заготовка живицы		Кварталы 1-88, 93-99, 105-107, 113, 115-121, 127, 128, 131-136, 142, 143, 146-149,	16456

Продолжение таблицы 5

1	2	3	4
		154-156, 159-165, 169-173	
Заготовка и сбор недревесных лесных ресурсов		Кварталы 1-88, 93-99, 105-107, 113-121, 127-136, 142-149, 154-173	17556
Заготовка пищевых лесных ресурсов и сбор лекарственных растений		Кварталы 1-88, 93-99, 105-107, 113-121, 127-136, 142-149, 154-173	17556
Осуществление видов деятельности в сфере охотничьего хозяйства		Кварталы 1-88, 93-99, 105-107, 113, 115-121, 127, 128, 131-136, 142, 143, 146-149, 154-156, 159-165, 169-173	16456
Ведение сельского хозяйства		Кварталы 1-88, 93-99, 105-107, 113, 115-121, 127, 128, 131-136, 142, 143, 146-149, 154-156, 159-165, 169-173	16456
Ведение сельского хозяйства (пчеловодство и сенокошение) см. п.2 "Правил использования лесов для ведения сельского хозяйства"		Кварталы 1-88, 93-99, 105-107, 113-121, 127-136, 142-149, 154-173	17556
Осуществление научно-исследовательской деятельности, образовательной деятельности		Кварталы 1-88, 93-99, 105-107, 113-121, 127-136, 142-149, 154-173	17556
Осуществление рекреационной деятельности		Кварталы 1-88, 93-99, 105-107, 113-121, 127-136, 142-149, 154-173	17556
Создание лесных плантаций и их эксплуатация		Кварталы 1-3, 8-21, 25-38, 41-43, 48-52, 54, 56, 63-65, 68-77, 81-86, 93-96, 105, 113, 115-119, 127, 128, 131-133, 142, 143, 146-148, 154-156, 159-164, 169-172. Части кварталов 55, 60, 78-80, 87, 88, 97-99, 106, 107, 120, 121, 134-136, 149, 165, 173	13928
Выращивание лесных плодовых, ягодных, декоративных растений, лекарственных растений		Кварталы 1-88, 93-99, 105-107, 113-121, 127-136, 142-149, 154-173	17556
Выращивание посадочного материала лесных растений (саженцев, сеянцев)		Кварталы 1-88, 93-99, 105-107, 113-121, 127-136, 142-149, 154-173	17556
Выполнение работ по геологическому изучению недр, осуществление изыскательских работ (Постановление Правительства Российской Федерации от 24.02.2009 № 161)		Кварталы 1-88, 93-99, 105-107, 113-121, 127-136, 142-149, 154-173	17556
*Разработка месторождений полезных ископаемых		Кварталы 1-88, 93-99, 105-107, 113-121, 127-136, 142-149, 154-173	17556
Строительство и эксплуатация водохранилищ и иных искусственных водных объектов, а также морских портов, морских терминалов, речных портов, причалов		Кварталы 1-88, 93-99, 105-107, 113, 115-121, 127, 128, 131-136, 142, 143, 146-149, 154-156, 159-165, 169-173	16456
Строительство и эксплуатация гидротехнических сооружений		Кварталы 1-88, 93-99, 105-107, 113-121, 127-136, 142-149, 154-173	17556
**Строительство, реконструкция, эксплуатация линейных объектов (дороги)		Кварталы 1-88, 93-99, 105-107, 113, 115-121, 127, 128, 131-136, 142, 143, 146-149, 154-156, 159-165, 169-173	16456
**Строительство, реконструкция, эксплуатация линий электропередачи, линий связи подземных трубопроводов		Кварталы 1-88, 93-99, 105-107, 113-121, 127-136, 142-149, 154-173	17556

Продолжение таблицы 5

1	2	3	4
Переработка древесины и иных лесных ресурсов	Рефандинское	Кварталы 1-3, 8-21, 25-38, 41-43, 48-52, 54, 56, 63-65, 68-77, 81-86, 93-96, 105, 113, 115-119, 127, 128, 131-133, 142, 143, 146-148, 154-156, 159-164, 169-172. Части кварталов 55, 60, 78-80, 87, 88, 97-99, 106, 107, 120, 121, 134-136, 149, 165, 173	13928
Осуществление религиозной деятельности		Кварталы 1-88, 93-99, 105-107, 113-121, 127-136, 142-149, 154-173	17556
Заготовка древесины	Мишкинское	Кварталы 1-194	18605
Заготовка живицы		Кварталы 1-16, 21, 28-31, 33-37, 39-72, 76, 77, 79-194. Часть квартала 17	17350
Заготовка и сбор недревесных лесных ресурсов		Кварталы 1-194	18605
Заготовка пищевых лесных ресурсов и сбор лекарственных растений		Кварталы 1-194	18605
Осуществление видов деятельности в сфере охотничьего хозяйства		Кварталы 1-16, 21, 28-31, 33-37, 39-72, 76, 77, 79-194. Часть квартала 17	17350
Ведение сельского хозяйства		Кварталы 1-16, 21, 28-31, 33-37, 39-72, 76, 77, 79-194. Часть квартала 17	17350
Ведение сельского хозяйства (пчеловодство и сенокошение) см. п.2 "Правил использования лесов для ведения сельского хозяйства"		Кварталы 1-194	18605
Осуществление научно-исследовательской деятельности, образовательной деятельности		Кварталы 1-194	18605
Осуществление рекреационной деятельности		Кварталы 1-194	18605
Создание лесных плантаций и их эксплуатация		Кварталы 5-10, 21, 28-31, 33-37, 39-48, 56, 61-63, 65-67, 70-72, 76, 79, 81-83, 85-87, 89-106, 111, 113, 116-122, 124-131, 133-194. Части кварталов 11, 14-16, 49-53, 55, 57, 58, 60, 64, 68, 69, 77, 80, 84, 88, 108-110, 112, 114, 115, 123, 132	16277
Выращивание лесных плодовых, ягодных, декоративных растений, лекарственных растений		Кварталы 1-194	18605
Выращивание посадочного материала лесных растений (саженцев, сеянцев)		Кварталы 1-194	18605
Выполнение работ по геологическому изучению недр, осуществление изыскательских работ (Постановление Правительства Российской Федерации от 24.02.2009 № 161)		Кварталы 1-194	18605
*Разработка месторождений полезных ископаемых		Кварталы 1-194	18605
Строительство и эксплуатация водохранилищ и иных искусственных водных объектов, а также морских портов, морских терминалов, речных портов, причалов		Кварталы 1-16, 21, 28-31, 33-37, 39-72, 76, 77, 79-194. Часть квартала 17	17350
Строительство и эксплуатация гидротехнических сооружений		Кварталы 1-194	18605
**Строительство, реконструкция, эксплуатация линейных объектов (дороги)		Кварталы 1-16, 21, 28-31, 33-37, 39-72, 76, 77, 79-194. Часть квартала 17	17350
**Строительство, реконструкция, эксплуатация линий электропередачи, линий связи подземных трубопроводов		Кварталы 1-194	18605

Продолжение таблицы 5

1	2	3	4
Переработка древесины и иных лесных ресурсов	Мишкинское	Кварталы 5-10, 21, 28-31, 33-37, 39-48, 56, 61-63, 65-67, 70-72, 76, 79, 81-83, 85-87, 89-106, 111, 113, 116-122, 124-131, 133-194. Части кварталов 11, 14-16, 49-53, 55, 57, 58, 60, 64, 68, 69, 77, 80, 84, 88, 108-110, 112, 114, 115, 123, 132	16277
Осуществление религиозной деятельности		Кварталы 1-194	18605
Заготовка древесины	Забельское	Кварталы 1-24, 26, 28, 30-33, 35-85	6203
Заготовка живицы		Кварталы 1, 3-12, 15, 23, 24, 37-85	4502
Заготовка и сбор недревесных лесных ресурсов		Кварталы 1-24, 26, 28, 30-33, 35-85	6203
Заготовка пищевых лесных ресурсов и сбор лекарственных растений		Кварталы 1-24, 26, 28, 30-33, 35-85	6203
Осуществление видов деятельности в сфере охотничьего хозяйства		Кварталы 1, 3-12, 15, 23, 24, 37-85	4502
Ведение сельского хозяйства		Кварталы 1, 3-12, 15, 23, 24, 37-85	4502
Ведение сельского хозяйства (пчеловодство и сенокошение) см. п.2 "Правил использования лесов для ведения сельского хозяйства"		Кварталы 1-24, 26, 28, 30-33, 35-85	6203
Осуществление научно-исследовательской деятельности, образовательной деятельности		Кварталы 1-24, 26, 28, 30-33, 35-85	6203
Осуществление рекреационной деятельности		Кварталы 1-24, 26, 28, 30-33, 35-85	6203
Выращивание лесных плодовых, ягодных, декоративных растений, лекарственных растений		Кварталы 1-24, 26, 28, 30-33, 35-85	6203
Выращивание посадочного материала лесных растений (саженцев, сеянцев)		Кварталы 1-24, 26, 28, 30-33, 35-85	6203
Выполнение работ по геологическому изучению недр, осуществление изыскательских работ (Постановление Правительства Российской Федерации от 24.02.2009 № 161)		Кварталы 1-24, 26, 28, 30-33, 35-85	6203
*Разработка месторождений полезных ископаемых		Кварталы 1-24, 26, 28, 30-33, 35-85	6203
Строительство и эксплуатация водохранилищ и иных искусственных водных объектов, а также морских портов, морских терминалов, речных портов, причалов		Кварталы 1, 3-12, 15, 23, 24, 37-85	4502
Строительство и эксплуатация гидротехнических сооружений		Кварталы 1-24, 26, 28, 30-33, 35-85	6203
**Строительство, реконструкция, эксплуатация линейных объектов (дороги)		Кварталы 1, 3-12, 15, 23, 24, 37-85	4502
**Строительство, реконструкция, эксплуатация линий электропередачи, линий связи подземных трубопроводов		Кварталы 1-24, 26, 28, 30-33, 35-85	6203
Осуществление религиозной деятельности		Кварталы 1-24, 26, 28, 30-33, 35-85	6203
Заготовка древесины	Бирское	Кварталы 1-131	12325
Заготовка живицы		Кварталы 1-3, 5, 9, 15-125. Части кварталов 126, 129, 131	11301
Заготовка и сбор недревесных лесных ресурсов		Кварталы 1-131	12325
Заготовка пищевых лесных ресурсов и сбор лекарственных растений		Кварталы 1-131	12325
Осуществление видов деятельности в сфере охотничьего хозяйства		Кварталы 1-3, 5, 9, 15-125. Части кварталов 126, 129, 131	11301
Ведение сельского хозяйства		Кварталы 1-3, 5, 9, 15-125. Части кварталов 126, 129, 131	11301
Ведение сельского хозяйства (пчеловодство и сенокошение) см. п.2 "Правил использования	Бирское	Кварталы 1-131	12325

Продолжение таблицы 5

1	2	3	4
лесов для ведения сельского хозяйства"			
Осуществление научно-исследовательской деятельности, образовательной деятельности		Кварталы 1-131	12325
Осуществление рекреационной деятельности		Кварталы 1-131	12325
Создание лесных плантаций и их эксплуатация		Кварталы 107-116, 121, 124, 125. Части кварталов 103-106, 117-120, 122, 123	2100
Выращивание лесных плодовых, ягодных, декоративных растений, лекарственных растений		Кварталы 1-131	12325
Выращивание посадочного материала лесных растений (саженцев, сеянцев)		Кварталы 1-131	12325
Выполнение работ по геологическому изучению недр, осуществление изыскательских работ (Постановление Правительства Российской Федерации от 24.02.2009 № 161)		Кварталы 1-131	12325
*Разработка месторождений полезных ископаемых		Кварталы 1-131	12325
Строительство и эксплуатация водохранилищ и иных искусственных водных объектов, а также морских портов, морских терминалов, речных портов, причалов		Кварталы 1-3, 5, 9, 15-125. Части кварталов 126, 129, 131	11301
Строительство и эксплуатация гидротехнических сооружений		Кварталы 1-131	12325
**Строительство, реконструкция, эксплуатация линейных объектов (дороги)		Кварталы 1-3, 5, 9, 15-125. Части кварталов 126, 129, 131	11301
**Строительство, реконструкция, эксплуатация линий электропередачи, линий связи подземных трубопроводов		Кварталы 1-131	12325
Переработка древесины и иных лесных ресурсов		Кварталы 107-116, 121, 124, 125. Части кварталов 103-106, 117-120, 122, 123	2100
Осуществление религиозной деятельности		Кварталы 1-131	12325
Заготовка древесины	Калинниковское	Кварталы 1-35, 37-124, 127-153, 156	13780
Заготовка живицы		Кварталы 1-35, 37-124, 127-153, 156	13780
Заготовка и сбор недревесных лесных ресурсов		Кварталы 1-35, 37-124, 127-153, 156	13780
Заготовка пищевых лесных ресурсов и сбор лекарственных растений		Кварталы 1-35, 37-124, 127-153, 156	13780
Осуществление видов деятельности в сфере охотничьего хозяйства		Кварталы 1-35, 37-124, 127-153, 156	13780
Ведение сельского хозяйства		Кварталы 1-35, 37-124, 127-153, 156	13780
Ведение сельского хозяйства (пчеловодство и сенокошение) см. п.2 "Правил использования лесов для ведения сельского хозяйства"		Кварталы 1-35, 37-124, 127-153, 156	13780
Осуществление научно-исследовательской деятельности, образовательной деятельности		Кварталы 1-35, 37-124, 127-153, 156	13780
Осуществление рекреационной деятельности		Кварталы 1-35, 37-124, 127-153, 156	13780
Создание лесных плантаций и их эксплуатация		Кварталы 4-6, 9-13, 15-20, 22-26, 29-31, 33, 67-75, 77-82, 84, 87-91, 93, 94, 100, 101, 104, 105, 111-113, 117, 118, 120, 121. Части кварталов 1-3, 7, 8, 14, 21, 27, 28, 32, 63-66, 76, 83, 85, 86, 92, 98, 99, 102, 103, 106, 110, 119, 122-124, 146	8860
Выращивание лесных плодовых, ягодных, декоративных растений, лекарственных растений	Калинниковское	Кварталы 1-35, 37-124, 127-153, 156	13780
Выращивание посадочного материала лесных		Кварталы 1-35, 37-124, 127-	13780

Продолжение таблицы 5

1	2	3	4
растений (саженцев, сеянцев)		153, 156	
Выполнение работ по геологическому изучению недр, осуществление изыскательских работ (Постановление Правительства Российской Федерации от 24.02.2009 № 161)		Кварталы 1-35, 37-124, 127-153, 156	13780
*Разработка месторождений полезных ископаемых		Кварталы 1-35, 37-124, 127-153, 156	13780
Строительство и эксплуатация водохранилищ и иных искусственных водных объектов, а также морских портов, морских терминалов, речных портов, причалов		Кварталы 1-35, 37-124, 127-153, 156	13780
Строительство и эксплуатация гидротехнических сооружений		Кварталы 1-35, 37-124, 127-153, 156	13780
**Строительство, реконструкция, эксплуатация линейных объектов (дороги)		Кварталы 1-35, 37-124, 127-153, 156	13780
**Строительство, реконструкция, эксплуатация линий электропередачи, линий связи подземных трубопроводов		Кварталы 1-35, 37-124, 127-153, 156	13780
Переработка древесины и иных лесных ресурсов		Кварталы 4-6, 9-13, 15-20, 22-26, 29-31, 33, 67-75, 77-82, 84, 87-91, 93, 94, 100, 101, 104, 105, 111-113, 117, 118, 120, 121. Части кварталов 1-3, 7, 8, 14, 21, 27, 28, 32, 63-66, 76, 83, 85, 86, 92, 98, 99, 102, 103, 106, 110, 119, 122-124, 146	8860
Осуществление религиозной деятельности		Кварталы 1-35, 37-124, 127-153, 156	13780
Заготовка древесины	Янтузовское	Кварталы 1-83	9407
Заготовка живицы		Кварталы 1-83	9407
Заготовка и сбор недревесных лесных ресурсов		Кварталы 1-83	9407
Заготовка пищевых лесных ресурсов и сбор лекарственных растений		Кварталы 1-83	9407
Осуществление видов деятельности в сфере охотничьего хозяйства		Кварталы 1-83	9407
Ведение сельского хозяйства		Кварталы 1-83	9407
Ведение сельского хозяйства (пчеловодство и сенокошение) см. п.2 "Правил использования лесов для ведения сельского хозяйства"		Кварталы 1-83	9407
Осуществление научно-исследовательской деятельности, образовательной деятельности		Кварталы 1-83	9407
Осуществление рекреационной деятельности		Кварталы 1-83	9407
Создание лесных плантаций и их эксплуатация		Кварталы 1, 4, 5, 7-10, 13-17, 20-22, 24-36, 38-48, 51-54, 57-60, 63, 78. Части кварталов 2, 3, 6, 11, 12, 18, 19, 23	6094
Выращивание лесных плодовых, ягодных, декоративных растений, лекарственных растений		Кварталы 1-83	9407
Выращивание посадочного материала лесных растений (саженцев, сеянцев)		Кварталы 1-83	9407
Выполнение работ по геологическому изучению недр, осуществление изыскательских работ (Постановление Правительства Российской Федерации от 24.02.2009 № 161)		Кварталы 1-83	9407
*Разработка месторождений полезных ископаемых		Кварталы 1-83	9407
Строительство и эксплуатация водохранилищ и иных искусственных водных объектов, а также морских портов, морских терминалов, речных портов, причалов	Янтузовское	Кварталы 1-83	9407
Строительство и эксплуатация гидротехнических сооружений		Кварталы 1-83	9407

Продолжение таблицы 5

1	2	3	4
**Строительство, реконструкция, эксплуатация линейных объектов (дороги)		Кварталы 1-83	9407
**Строительство, реконструкция, эксплуатация линий электропередачи, линий связи подземных трубопроводов		Кварталы 1-83	9407
Переработка древесины и иных лесных ресурсов		Кварталы 1, 4, 5, 7-10, 13-17, 20-22, 24-36, 38-48, 51-54, 57-60, 63, 78. Части кварталов 2, 3, 6, 11, 12, 18, 19, 23	6094
Осуществление религиозной деятельности		Кварталы 1-83	9407
Заготовка древесины	Бураевское сельское	Кварталы 1-89	10184
Заготовка живицы		Кварталы 1-89	10184
Заготовка и сбор недревесных лесных ресурсов		Кварталы 1-89	10184
Заготовка пищевых лесных ресурсов и сбор лекарственных растений		Кварталы 1-89	10184
Осуществление видов деятельности в сфере охотничьего хозяйства		Кварталы 1-89	10184
Ведение сельского хозяйства		Кварталы 1-89	10184
Ведение сельского хозяйства (пчеловодство и сенокошение) см. п.2 "Правил использования лесов для ведения сельского хозяйства"		Кварталы 1-89	10184
Осуществление научно-исследовательской деятельности, образовательной деятельности		Кварталы 1-89	10184
Осуществление рекреационной деятельности		Кварталы 1-89	10184
Создание лесных плантаций и их эксплуатация		Кварталы 59, 60, 81, 83. Части кварталов 57, 58, 61, 62, 80	885
Выращивание лесных плодовых, ягодных, декоративных растений, лекарственных растений		Кварталы 1-89	10184
Выращивание посадочного материала лесных растений (саженцев, сеянцев)		Кварталы 1-89	10184
Выполнение работ по геологическому изучению недр, осуществление изыскательских работ (Постановление Правительства Российской Федерации от 24.02.2009 № 161)		Кварталы 1-89	10184
*Разработка месторождений полезных ископаемых		Кварталы 1-89	10184
Строительство и эксплуатация водохранилищ и иных искусственных водных объектов, а также морских портов, морских терминалов, речных портов, причалов		Кварталы 1-89	10184
Строительство и эксплуатация гидротехнических сооружений		Кварталы 1-89	10184
**Строительство, реконструкция, эксплуатация линейных объектов (дороги)		Кварталы 1-89	10184
**Строительство, реконструкция, эксплуатация линий электропередачи, линий связи подземных трубопроводов		Кварталы 1-89	10184
Переработка древесины и иных лесных ресурсов		Кварталы 59, 60, 81, 83. Части кварталов 57, 58, 61, 62, 80	885
Осуществление религиозной деятельности		Кварталы 1-89	10184
Заготовка древесины	Мишкинское сельское	Кварталы 1-148	13306
Заготовка живицы		Кварталы 1-145, 148	13101
Заготовка и сбор недревесных лесных ресурсов	Мишкинское сельское	Кварталы 1-148	13306
Заготовка пищевых лесных ресурсов и сбор лекарственных растений		Кварталы 1-148	13306
Осуществление видов деятельности в сфере охотничьего хозяйства		Кварталы 1-145, 148	13101
Ведение сельского хозяйства		Кварталы 1-145, 148	13101
Ведение сельского хозяйства (пчеловодство и сенокошение) см. п.2 "Правил использования лесов для ведения сельского хозяйства"		Кварталы 1-148	13306

Продолжение таблицы 5

1	2	3	4
Осуществление научно-исследовательской деятельности, образовательной деятельности		Кварталы 1-148	13306
Осуществление рекреационной деятельности		Кварталы 1-148	13306
Создание лесных плантаций и их эксплуатация		Кварталы 12, 25, 27, 60-69, 71, 87-95, 98-100, 103. Части кварталов 13, 24	3318
Выращивание лесных плодовых, ягодных, декоративных растений, лекарственных растений		Кварталы 1-148	13306
Выращивание посадочного материала лесных растений (саженцев, сеянцев)		Кварталы 1-148	13306
Выполнение работ по геологическому изучению недр, осуществление изыскательских работ (Постановление Правительства Российской Федерации от 24.02.2009 № 161)		Кварталы 1-148	13306
*Разработка месторождений полезных ископаемых		Кварталы 1-148	13306
Строительство и эксплуатация водохранилищ и иных искусственных водных объектов, а также морских портов, морских терминалов, речных портов, причалов		Кварталы 1-145, 148	13101
Строительство и эксплуатация гидротехнических сооружений		Кварталы 1-148	13306
**Строительство, реконструкция, эксплуатация линейных объектов (дороги)		Кварталы 1-145, 148	13101
**Строительство, реконструкция, эксплуатация линий электропередачи, линий связи подземных трубопроводов		Кварталы 1-148	13306
Переработка древесины и иных лесных ресурсов		Кварталы 12, 25, 27, 60-69, 71, 87-95, 98-100, 103. Части кварталов 13, 24	3318
Осуществление религиозной деятельности		Кварталы 1-148	13306
Заготовка древесины	Бирское сельское	Кварталы 1-77	9100
Заготовка живицы		Кварталы 1-22, 24-30, 32-35, 37-40, 43-50, 52-77. Части кварталов 23, 42	8356
Заготовка и сбор недревесных лесных ресурсов		Кварталы 1-77	9100
Заготовка пищевых лесных ресурсов и сбор лекарственных растений		Кварталы 1-77	9100
Осуществление видов деятельности в сфере охотничьего хозяйства		Кварталы 1-22, 24-30, 32-35, 37-40, 43-50, 52-77. Части кварталов 23, 42	8356
Ведение сельского хозяйства		Кварталы 1-22, 24-30, 32-35, 37-40, 43-50, 52-77. Части кварталов 23, 42	8356
Ведение сельского хозяйства (пчеловодство и сенокошение) см. п.2 "Правил использования лесов для ведения сельского хозяйства"		Кварталы 1-77	9100
Осуществление научно-исследовательской деятельности, образовательной деятельности		Кварталы 1-77	9100
Осуществление рекреационной деятельности		Кварталы 1-77	9100
Выращивание лесных плодовых, ягодных, декоративных растений, лекарственных растений		Кварталы 1-77	9100
Выращивание посадочного материала лесных растений (саженцев, сеянцев)	Бирское сельское	Кварталы 1-77	9100
Выполнение работ по геологическому изучению недр, осуществление изыскательских работ (Постановление Правительства Российской Федерации от 24.02.2009 № 161)		Кварталы 1-77	9100
*Разработка месторождений полезных ископаемых		Кварталы 1-77	9100

Продолжение таблицы 5

1	2	3	4
Строительство и эксплуатация водохранилищ и иных искусственных водных объектов, а также морских портов, морских терминалов, речных портов, причалов		Кварталы 1-22, 24-30, 32-35, 37-40, 43-50, 52-77. Части кварталов 23, 42	8356
Строительство и эксплуатация гидротехнических сооружений		Кварталы 1-77	9100
**Строительство, реконструкция, эксплуатация линейных объектов (дороги)		Кварталы 1-22, 24-30, 32-35, 37-40, 43-50, 52-77. Части кварталов 23, 42	8356
**Строительство, реконструкция, эксплуатация линий электропередачи, линий связи подземных трубопроводов		Кварталы 1-77	9100
Осуществление религиозной деятельности		Кварталы 1-77	9100

* Допускается использование расположенных в лесах, расположенных в зеленых зонах, лесных участков для разработки месторождений полезных ископаемых, в отношении которых лицензии на пользование недрами получены до дня введения в действие Лесного Кодекса Российской Федерации, на срок, не превышающий срока действия таких лицензий.

** В соответствии с ч. 3 ст. 45 Лесного кодекса лесные участки, которые находятся в государственной или муниципальной собственности и на которых расположены линейные объекты, предоставляются на правах, предусмотренных ст. 9 Лесного кодекса, гражданам, юридическим лицам, имеющим в собственности, безвозмездном пользовании, аренде, хозяйственном ведении или оперативном управлении такие линейные объекты. Следовательно, предоставление лесных участков в целях реконструкции и эксплуатации существующих линейных объектов допускается во всех категориях лесов, в том числе в лесопарковых зонах.

Необходимо учитывать режим природопользования для конкретных особо охраняемых природных территорий указанных в таблице 4.1 «Перечень особо охраняемых природных территорий, расположенных на территории Бирского лесничества».

Глава 2

2.1. Нормативы, параметры и сроки использования лесов для заготовки древесины

2.1.1. Расчетная лесосека для осуществления рубок спелых и перестойных лесных насаждений

Расчетная лесосека для заготовки древесины при осуществлении рубок спелых и перестойных лесных насаждений по Бирскому лесничеству определена в соответствии со ст.29 Лесного Кодекса Российской Федерации и Приказом Федерального агентства лесного хозяйства от 27.05.2011 № 191 «Об утверждении порядка исчисления расчетной лесосеки» на основе возрастов рубок лесных насаждений, установленных приказом Рослесхоза от 09.04.2015 № 105.

Размер расчетной лесосеки для заготовки древесины при осуществлении рубок спелых и перестойных лесных насаждений по Бирскому лесничеству приведен в таблице 6 (выборочные рубки), 7 (сплошные рубки).

К выборочным рубкам относятся рубки, при которых на соответствующих землях или земельных участках вырубается часть деревьев и кустарников определенного возраста, размера, качества и состояния.

К сплошным рубкам относятся рубки, при которых на соответствующих землях или земельных участках вырубаются лесные насаждения с сохранением для воспроизводства лесов отдельных деревьев и кустарников или групп деревьев и кустарников.

Рубки спелых, перестойных лесных насаждений, санитарные рубки и прочие рубки осуществляются в форме выборочных и сплошных рубок.

Выборочные рубки спелых, перестойных лесных насаждений допускается проводить в отношении лесных насаждений с интенсивностью, обеспечивающей формирование из второго яруса и подроста устойчивых лесных насаждений. В этом случае проводится вырубка части спелых и перестойных деревьев с сохранением второго яруса и подроста.

В зависимости от характера вырубаемых деревьев и технологии проведения рубок в лесничестве осуществляются следующие виды выборочных рубок спелых, перестойных лесных насаждений: добровольно-выборочные, равномерно-постепенные, чересполосные постепенные рубки. Другие виды рубок проводятся по результатам лесоустройства (таксация лесов и проектирование мероприятий по охране защите воспроизводству лесов) или специальных обследований, после внесения изменений в лесохозяйственный регламент.

Параметры и назначение рубок спелых и перестойных насаждений определяются в соответствии с приказом Министерства природных ресурсов и экологии Российской Федерации от 13.09.2016 № 474 «Об утверждении Правил заготовки древесины и особенностей заготовки древесины в лесничествах, лесопарках, указанных в ст. 23 Лесного кодекса Российской Федерации».

Постановлением Бюро Обкома КПСС и Совета Министров Башкирской АССР от 06 декабря 1960 года № 839 «О запрещении рубки лиственницы в лесах Башкирской АССР» установлены следующие ограничения: «Запрещена рубка деревьев лиственницы, кроме рубки с целью ухода и санитарных рубок».

На основании договоров аренды лесных участков заготовка древесины осуществляется гражданами и юридическими лицами в соответствии с Лесным планом Республики Башкортостан, Лесохозяйственным регламентом лесничества, а также Проектом освоения лесов на лесном участке, предоставленном в аренду.

В исключительных случаях, предусмотренных законами субъектов Российской Федерации, допускается осуществление заготовки древесины для обеспечения государственных нужд или муниципальных нужд на основании договоров купли-продажи лесных насаждений.

При осуществлении закупок работ по охране, защите, воспроизводству лесов одновременно осуществляется продажа лесных насаждений для заготовки древесины в порядке, установленном Правительством Российской Федерации. В этих целях в контракт на выполнение работ по охране, защите, воспроизводству лесов включаются условия о купле-продаже лесных насаждений.

Запрещается заготовка древесины в объеме, превышающем расчетную лесосеку (допустимый объем изъятия древесины), а также с нарушением возрастов рубок.

При заготовке древесины на лесосеках не допускается рубка жизнеспособных деревьев ценных древесных пород (дуба, бука, ясеня, кедра, липы, граба, ильма, ольхи черной, каштана посевного), произрастающих на границе их естественного ареала (в случаях, когда доля площади насаждений с долей соответствующей древесной породы в составе лесов не превышает одного процента от площади лесничества, лесопарка).

Перечень видов (пород) деревьев и кустарников, заготовка древесины которых не допускается, утвержден приказом Рослесхоза от 5 декабря 2011 № 513.

Подлежат сохранению деревья, кустарники и лианы, занесенные в Красную книгу Российской Федерации, в Красные книги субъектов Российской Федерации.

Таблица 6

Расчетная лесосека для осуществления выборочных рубок спелых и перестойных лесных насаждений на срок действия лесохозяйственного регламента

Показатели	Всего		В том числе по полнотам											
			1		0,9		0,8		0,7		0,6		0,3-0,5	
	га	тыс. м^3	га	тыс. м^3	га	тыс. м^3	га	тыс. м^3	га	тыс. м^3	га	тыс. м^3	га	тыс. м^3
1	2	3	4	5	6	7	8	9	10	11	12	13	14	15
Целевое назначение лесов: Защитные леса														
Категория защитности леса: Запретные полосы лесов, расположенные вдоль водных объектов														
Способ рубки: Постепенные рубки														
Хозяйственная секция: сосновая 1б-2 бон														
Всего включено в расчет	70,0	18,0					31,0	9,3	24,0	6,5			15,0	2,2
Средний процент выборки от общего запаса		24						30		25				
Запас, вырубаемый за один прием	55,0	4,4					31,0	2,8	24,0	1,6				
Средний период повторяемости	20													
Ежегодная расчетная лесосека:														
площадь	3,0													
корневой		0,2												
ликвид		0,2												
деловая		0,1												
Хозяйственная секция: дуба низкоствольного														
Всего включено в расчет	275,0	40,3					1,0	0,2	65,0	10,4	209,0	29,7		
Средний процент выборки от общего запаса		18						30		25		15		
Запас, вырубаемый за один прием	275,0	7,2					1,0	0,1	65,0	2,6	209,0	4,5		
Средний период повторяемости	10													
Ежегодная расчетная лесосека:														
площадь	28,0													
корневой		0,7												
ликвид		0,6												
деловая		0,3												
Хозяйственная секция: березовая 1а-5 бон														
Всего включено в расчет	645,0	111,4	2,0	0,6			129,0	26,2	229,0	41,8	170,0	29,2	115,0	13,6
Средний процент выборки от общего запаса		21		30				30		25		15		

Продолжение таблицы 6

1	2	3	4	5	6	7	8	9	10	11	12	13	14	15
Запас, вырубаемый за один прием	530,0	23,0	2,0	0,2			129,0	7,9	229,0	10,5	170,0	4,4		
Средний период повторяемости	10													
Ежегодная расчетная лесосека:														
площадь	53,0													
корневой		2,3												
ликвид		2,0												
деловая		1,4												
Хозяйственная секция: осиновая														
Всего включено в расчет	974,0	199,1	8,0	2,4	81,0	21,8	236,0	56,8	315,0	66,8	155,0	28,7	179,0	22,6
Средний процент выборки от общего запаса		21		30		30		30		25	15			
Запас, вырубаемый за один прием	795,0	40,9	8,0	0,7	81,0	6,5	236,0	17,0	315,0	16,7	155,0	0,0		
Средний период повторяемости	10													
Ежегодная расчетная лесосека:														
площадь	80,0													
корневой		4,1												
ликвид		3,6												
деловая		1,8												
Хозяйственная секция: липовая														
Всего включено в расчет	929,0	166,6			11,0	3,3	28,0	7,3	165,0	37,0	377,0	73,7	348,0	45,3
Средний процент выборки от общего запаса		14				30		30		25		15		
Запас, вырубаемый за один прием	581,0	23,6			11,0	1,0	28,0	2,2	165,0	9,3	377,0	11,1		
Средний период повторяемости	10													
Ежегодная расчетная лесосека:														
площадь	58,0													
корневой		2,4												
ликвид		2,1												
деловая		1,5												
Хозяйственная секция: ольхи черной														
Всего включено в расчет	348,0	35,1							22,0	3,1	90,0	10,8	236,0	21,2
Средний процент выборки от общего запаса		7								25		15		
Запас, вырубаемый за один прием	112,0	2,4							22,0	0,8	90,0	1,6		
Средний период повторяемости	10													
Ежегодная расчетная лесосека:														

Продолжение таблицы 6

1	2	3	4	5	6	7	8	9	10	11	12	13	14	15
площадь	11,0													
корневой		0,2												
ликвид		0,2												
деловая		0,1												
Хозяйственная секция: тополя к.														
Всего включено в расчет	35,0	8,1			2,0	0,6	6,0	1,7	14,0	3,5	7,0	1,5	6,0	0,8
Средний процент выборки от общего запаса		22				30		30		25		15		
Запас, вырубаемый за один прием	29,0	1,8			2,0	0,2	6,0	0,5	14,0	0,9	7,0	0,2		
Средний период повторяемости	10													
Ежегодная расчетная лесосека:														
площадь	3,0													
корневой		0,2												
ликвид		0,2												
деловая		0,1												
Целевое назначение лесов: Защитные леса														
Категория защитности леса: леса, расположенные в защитных полосах лесов														
Способ рубки: Добровольно - выборочные рубки														
Хозяйственная секция: березовая 1а-5 бон														
Всего включено в расчет	9,0	2,2	3,0	1,0					4,0	0,9			2,0	0,3
Средний процент выборки от общего запаса		27		40						25				
Запас, вырубаемый за один прием	7,0	0,6	3,0	0,4					4,0	0,2				
Средний период повторяемости	10													
Ежегодная расчетная лесосека:														
площадь	1,0													
корневой		0,1												
ликвид		0,1												
деловая		0,0												
Хозяйственная секция: осиновая														
Всего включено в расчет	57,0	24,2	7,0	2,1	16,0	4,6	15,0	3,6	6,0	1,3	3,0	0,6	10,0	12,0
Средний процент выборки от общего запаса		16		40		35		30		25		15		
Запас, вырубаемый за один прием	47,0	3,9	7,0	0,8	16,0	1,6	15,0	1,1	6,0	0,3	3,0	0,1		
Средний период повторяемости	10													
Ежегодная расчетная лесосека:														
площадь	5,0													

Продолжение таблицы 6

1	2	3	4	5	6	7	8	9	10	11	12	13	14	15
корневой		0,4												
ликвид		0,4												
деловая		0,2												
Хозяйственная секция: липовая														
Всего включено в расчет	36,0	7,1							10,0	2,2	26,0	4,9		
Средний процент выборки от общего запаса		18								25		15		
Запас, вырубаемый за один прием	36,0	1,3							10,0	0,6	26,0	0,7		
Средний период повторяемости	10													
Ежегодная расчетная лесосека:														
площадь	4,0													
корневой		0,1												
ликвид		0,1												
деловая		0,1												
Целевое назначение лесов: Защитные леса														
Категория защитности леса: леса, расположенные в зеленых зонах														
Способ рубки: Добровольно - выборочные рубки														
Хозяйственная секция: дуба низкоствольного														
Всего включено в расчет	152,0	14,7					2,0	0,3			17,0	2,4	133,0	12,0
Средний процент выборки от общего запаса		3						30				15		
Запас, вырубаемый за один прием	19,0	0,5					2,0	0,1			17,0	0,4		
Средний период повторяемости	10													
Ежегодная расчетная лесосека:														
площадь	2,0													
корневой		0,1												
ликвид		0,1												
деловая		0,0												
Хозяйственная секция: осиновая														
Всего включено в расчет	408,0	82,4			29,0	7,8	135,0	33,3	83,0	18,4	43,0	8,5	118,0	14,4
Средний процент выборки от общего запаса		23				35		30		25		15		
Запас, вырубаемый за один прием	290,0	18,6			29,0	2,7	135,0	10,0	83,0	4,6	43,0	1,3		
Средний период повторяемости	10													
Ежегодная расчетная лесосека:														
площадь	29,0													
корневой		1,9												

Продолжение таблицы 6

1	2	3	4	5	6	7	8	9	10	11	12	13	14	15
ликвид		1,7												
деловая		0,9												
Хозяйственная секция: липовая														
Всего включено в расчет	208,0	33,4									105,0	20,0	103,0	13,4
Средний процент выборки от общего запаса		9										15		
Запас, вырубаемый за один прием	105,0	3,0									105,0	3,0		
Средний период повторяемости	10													
Ежегодная расчетная лесосека:														
площадь	11,0													
корневой		0,3												
ликвид		0,3												
деловая		0,2												
Целевое назначение лесов: Защитные леса														
Категория защитности леса: Нерестовые полосы лесов														
Способ рубки: Добровольно - выборочные рубки														
Хозяйственная секция: сосновая 1б-2 бон														
Всего включено в расчет	70,0	68,7									24,0	60,0	46,0	8,7
Средний процент выборки от общего запаса		13										15		
Запас, вырубаемый за один прием	24,0	9,0									24,0	9,0		
Средний период повторяемости	20													
Ежегодная расчетная лесосека:														
площадь	1,0													
корневой		0,5												
ликвид		0,5												
деловая		0,0												
Хозяйственная секция: дуба низкоствольного														
Всего включено в расчет	77,0	8,3									54,0	8,1	23,0	0,2
Средний процент выборки от общего запаса		14										15		
Запас, вырубаемый за один прием	54,0	1,2									54,0	1,2		
Средний период повторяемости	10													
Ежегодная расчетная лесосека:														
площадь	5,0													
корневой		0,1												
ликвид		0,1												

Продолжение таблицы 6

1	2	3	4	5	6	7	8	9	10	11	12	13	14	15
деловая		0,1												
Хозяйственная секция: березовая 1а-5 бон														
Всего включено в расчет	77,0	14,9							36,0	7,6	40,0	7,2	1,0	0,1
Средний процент выборки от общего запаса		20								25		15		
Запас, вырубаемый за один прием	76,0	3,0							36,0	1,9	40,0	1,1		
Средний период повторяемости	10													
Ежегодная расчетная лесосека:														
площадь	8,0													
корневой		0,3												
ликвид		0,3												
деловая		0,2												
Хозяйственная секция: осиновая														
Всего включено в расчет	70,0	16,1					19,0	5,2	14,0	3,5	32,0	6,7	5,0	0,7
Средний процент выборки от общего запаса		22						30		25		15		
Запас, вырубаемый за один прием	65,0	3,5					19,0	1,6	14,0	0,9	32,0	1,0		
Средний период повторяемости	10													
Ежегодная расчетная лесосека:														
площадь	7,0													
корневой		0,4												
ликвид		0,4												
деловая		0,2												
Хозяйственная секция: липовая														
Всего включено в расчет	429,0	78,1					3,0	0,8	35,0	7,8	292,0	55,5	99,0	14,0
Средний процент выборки от общего запаса		13						30		25		15		
Запас, вырубаемый за один прием	330,0	10,5					3,0	0,2	35,0	2,0	292,0	8,3		
Средний период повторяемости	10													
Ежегодная расчетная лесосека:														
площадь	33,0													
корневой		1,1												
ликвид		1,0												
деловая		0,7												
Хозяйственная секция: тополя к.														
Всего включено в расчет	33,0	8,9			11,0	3,5	2,0	0,6	17,0	4,3			3,0	0,5

Продолжение таблицы 6

1	2	3	4	5	6	7	8	9	10	11	12	13	14	15
Средний процент выборки от общего запаса		27				30		30		25				
Запас, вырубаемый за один прием	30,0	2,4			11,0	1,1	2,0	0,2	17,0	1,1				
Средний период повторяемости	10													
Ежегодная расчетная лесосека:														
площадь	3,0													
корневой		0,2												
ликвид		0,2												
деловая		0,1												
Хозяйственная секция: осокорь														
Всего включено в расчет	268,0	45,6							50,0	12,6	31,0	6,8	187,0	26,2
Средний процент выборки от общего запаса		9								25		15		
Запас, вырубаемый за один прием	81,0	4,2							50,0	3,2	31,0	1,0		
Средний период повторяемости	10													
Ежегодная расчетная лесосека:														
площадь	8,0													
корневой		0,4												
ликвид		0,4												
деловая		0,3												
Целевое назначение лесов: Защитные леса														
Категория защитности леса: лесостепные леса														
Способ рубки: Постепенные														
Хозяйственная секция: дуба низкоствольного														
Всего включено в расчет	142,0	21,7	34,0	7,8	9,0	1,9	14,0	2,5	13,0	2,1	18,0	2,5	54,0	4,9
Средний процент выборки от общего запаса		21		30		30		30		25		15		
Запас, вырубаемый за один прием	88,0	4,6	34,0	2,3	9,0	0,6	14,0	0,8	13,0	0,5	18,0	0,4		
Средний период повторяемости	10													
Ежегодная расчетная лесосека:														
площадь	9,0													
корневой		0,5												
ликвид		0,4												
деловая		0,2												
Хозяйственная секция: березовая 1а-5 бон														
Всего включено в расчет	1542,0	263,8	54,0	16,1	38,0	10,3	59,0	13,3	339,0	70,0	487,0	86,9	565,0	67,2
Средний процент выборки от		16		30		30		30		25		15		

Продолжение таблицы 6

1	2	3	4	5	6	7	8	9	10	11	12	13	14	15
общего запаса														
Запас, вырубаемый за один прием	977,0	42,4	54,0	4,8	38,0	3,1	59,0	4,0	339,0	17,5	487,0	13,0		
Средний период повторяемости	10													
Ежегодная расчетная лесосека:														
площадь	98,0													
корневой		4,2												
ликвид		3,8												
деловая		2,7												
Хозяйственная секция: осиновая														
Всего включено в расчет	2625,0	540,5	71,0	21,7	388,0	105,8	520,0	127,4	667,0	143,2	507,0	94,1	472,0	48,3
Средний процент выборки от общего запаса		23		30		30		30		25		15		
Запас, вырубаемый за один прием	2153,0	126,3	71,0	6,5	388,0	31,7	520,0	38,2	667,0	35,8	507,0	14,1		
Средний период повторяемости	10													
Ежегодная расчетная лесосека:														
площадь	215,0													
корневой		12,6												
ликвид		11,3												
деловая		5,6												
Хозяйственная секция: липовая														
Всего включено в расчет	2258,0	386,1					43,0	11,2	250,0	55,0	1074,0	204,1	891,0	115,8
Средний процент выборки от общего запаса		12						30		25		15		
Запас, вырубаемый за один прием	1367,0	47,8					43,0	3,4	250,0	13,8	1074,0	30,6		
Средний период повторяемости	10													
Ежегодная расчетная лесосека:														
площадь	137,0													
корневой		4,8												
ликвид		4,2												
деловая		3,0												
Хозяйственная секция: тополя к.														
Всего включено в расчет	13,0	3,4			1,0	0,3	2,0	0,6	9,0	2,4			1,0	0,1
Средний процент выборки от общего запаса		26				30		30		25				
Запас, вырубаемый за один прием	12,0	0,9			1,0	0,1	2,0	0,2	9,0	0,6				
Средний период повторяемости	10													

Продолжение таблицы 6

1	2	3	4	5	6	7	8	9	10	11	12	13	14	15
Ежегодная расчетная лесосека:														
площадь	1,0													
корневой		0,1												
ликвид		0,1												
деловая		0,1												
Целевое назначение лесов: Защитные леса														
Всего выборочные рубки														
Всего включено в расчет	11750,0	2198,7	179,0	51,7	586,0	159,9	1245,0	300,3	2367,0	500,4	3761,0	741,9	3612,0	444,5
Средний процент выборки от общего запаса														
Запас, вырубаемый за один прием	8138,0	387,0	179,0	15,7	586,0	48,6	1245,0	90,3	2367,0	125,4	3761,0	107,0		
Средний период повторяемости														
Ежегодная расчетная лесосека:														
площадь	813,0													
корневой		38,2												
ликвид		34,3												
деловая		19,9												
В том числе: хвойные														
Всего включено в расчет	140,0	86,7					31,0	9,3	24,0	6,5	24,0	60,0	61,0	10,9
Средний процент выборки от общего запаса														
Запас, вырубаемый за один прием	79,0	13,4					31,0	2,8	24,0	1,6	24,0	9,0		
Средний период повторяемости														
Ежегодная расчетная лесосека:														
площадь	4,0													
корневой		0,7												
ликвид		0,7												
деловая		0,1												
В том числе: твердолиственные														
Всего включено в расчет	646,0	85,0	34,0	7,8	9,0	1,9	17,0	3,0	78,0	12,5	298,0	42,7	210,0	17,1
Средний процент выборки от общего запаса														
Запас, вырубаемый за один прием	436,0	13,5	34,0	2,3	9,0	0,6	17,0	1,0	78,0	3,1	298,0	6,5		
Средний период повторяемости														
Ежегодная расчетная лесосека:														
площадь	44,0													

Продолжение таблицы 6

1	2	3	4	5	6	7	8	9	10	11	12	13	14	15
корневой		1,4												
ликвид		1,2												
деловая		0,6												
В том числе: мягколиственные														
Всего включено в расчет	10964,0	2027,0	145,0	43,9	577,0	158,0	1197,0	288,0	2265,0	481,4	3439,0	639,2	3341,0	416,5
Средний процент выборки от общего запаса														
Запас, вырубаемый за один прием	7623,0	360,1	145,0	13,4	577,0	48,0	1197,0	86,5	2265,0	120,7	3439,0	91,5		
Средний период повторяемости														
Ежегодная расчетная лесосека:														
площадь	765,0													
корневой		36,1												
ликвид		32,4												
деловая		19,2												
Кроме того, малоценный фонд														
Способ рубки: Постепенные рубки														
Хозяйственная секция: ольхи серой														
Всего включено в расчет	1209,0	99,2					10,0	1,5	376,0	38,4	406,0	33,7	417,0	25,6
Средний процент выборки от общего запаса		15						30		25		15		
Запас, вырубаемый за один прием	792,0	15,2					10,0	0,5	376,0	9,6	406,0	5,1		
Средний период повторяемости	10													
Ежегодная расчетная лесосека:														
площадь	79,0													
корневой		1,5												
ликвид		1,4												
деловая		0,3												
Целевое назначение лесов: Эксплуатационные леса														
Способ рубки: Добровольно-выборочные рубки														
Хозяйственная секция: дуба низкоствольного														
Всего включено в расчет	100,0	11,3							41,0	6,6			59,0	4,7
Средний процент выборки от общего запаса		15								25				
Запас, вырубаемый за один прием	41,0	1,7							41,0	1,7				
Средний период повторяемости	10													
Ежегодная расчетная лесосека:														

Продолжение таблицы 6

1	2	3	4	5	6	7	8	9	10	11	12	13	14	15
площадь	4,0													
корневой		0,2												
ликвид		0,2												
деловая		0,1												
Хозяйственная секция: березовая 1а-5 бон														
Всего включено в расчет	231,0	45,5	9,0	2,7	12,0	3,2	20,0	4,8	70,0	14,7	95,0	17,1	25,0	3,0
Средний процент выборки от общего запаса		22		40		35		30		25		15		
Запас, вырубаемый за один прием	206,0	9,9	9,0	1,1	12,0	1,1	20,0	1,4	70,0	3,7	95,0	2,6		
Средний период повторяемости	10													
Ежегодная расчетная лесосека:														
площадь	21,0													
корневой		1,0												
ликвид		0,9												
деловая		0,6												
Хозяйственная секция: осиновая														
Всего включено в расчет	647,0	143,6	103,0	30,1	66,0	17,3	181,0	41,4	170,0	34,8	90,0	15,8	37,0	4,2
Средний процент выборки от общего запаса		29		40		35		30		25		15		
Запас, вырубаемый за один прием	610,0	41,6	103,0	12,0	66,0	6,1	181,0	12,4	170,0	8,7	90,0	2,4		
Средний период повторяемости	10													
Ежегодная расчетная лесосека:														
площадь	61,0													
корневой		4,2												
ликвид		3,8												
деловая		1,9												
Хозяйственная секция: липовая														
Всего включено в расчет	551,0	89,4	2,0	0,6	9,0	2,6	10,0	2,6	71,0	15,6	141,0	26,8	318,0	41,2
Средний процент выборки от общего запаса		11		40		35		30		25		15		
Запас, вырубаемый за один прием	233,0	9,8	2,0	0,2	9,0	0,9	10,0	0,8	71,0	3,9	141,0	4,0		
Средний период повторяемости	10													
Ежегодная расчетная лесосека:														
площадь	23,0													
корневой		1,0												
ликвид		0,9												

Продолжение таблицы 6

1	2	3	4	5	6	7	8	9	10	11	12	13	14	15
деловая		0,6												
Целевое назначение лесов: Эксплуатационные леса														
Всего выборочные рубки														
Всего включено в расчет	1529,0	289,8	114,0	33,4	87,0	23,1	211,0	48,8	352,0	71,7	326,0	59,7	439,0	53,1
Средний процент выборки от общего запаса														
Запас, вырубаемый за один прием	1090,0	63,0	114,0	13,3	87,0	8,1	211,0	14,6	352,0	18,0	326,0	9,0		
Средний период повторяемости														
Ежегодная расчетная лесосека:														
площадь	109,0													
корневой		6,4												
ликвид		5,8												
деловая		3,2												
В том числе: твердолиственные														
Всего включено в расчет	100,0	11,3							41,0	6,6			59,0	4,7
Средний процент выборки от общего запаса														
Запас, вырубаемый за один прием	41,0	1,7							41,0	1,7				
Средний период повторяемости														
Ежегодная расчетная лесосека:														
площадь	4,0													
корневой		0,2												
ликвид		0,2												
деловая		0,1												
В том числе: мягколиственные														
Всего включено в расчет	1429,0	278,5	114,0	33,4	87,0	23,1	211,0	48,8	311,0	65,1	326,0	59,7	380,0	48,4
Средний процент выборки от общего запаса														
Запас, вырубаемый за один прием	1049,0	61,3	114,0	13,3	87,0	8,1	211,0	14,6	311,0	16,3	326,0	9,0		
Средний период повторяемости														
Ежегодная расчетная лесосека:														
площадь	105,0													
корневой		6,2												
ликвид		5,6												
деловая		3,1												

Таблица 7

Расчетная лесосека для осуществления сплошных рубок спелых и перестойных лесных насаждений

Хозсекция и преобладающая порода	Земли, покрытые лесной растительностью, га	В том числе по группам возраста						Запас спелых и перестойных лесных насаждений, тыс.тыс. м3	Средний запас на 1 га эксплуатационного фонда, тыс. м³	Средний прирост корневой массы, тыс. тыс. м³	Возраст рубки	Исчисленные расчетные лесосеки, га				Рекомендуемая к принятию расчетная лесосека					Число лет использования эксплуатационного фонда	Предполагаемый остаток насаждений, га	
		молодняки	средневозрастные		приспевающие	спелые и перестойные												в ликвиде					
			всего	включено в расчет		всего	в том числе перестойные				класс возраста	равномерного пользования	2-я возрастная	1-я возрастная	интегральная	площадь, га	запас корневой, тыс. тыс. м³	всего	в том числе деловой	% деловой от ликвида		приспевающих	спелых и перестойных
1	2	3	4	5	6	7	8	9	10	11	12	13	14	15	16	17	18	19	20	21	22	23	24
Эксплуатационные леса																							
Сплошные рубки																							
Сосна 1-2 бонит.											81-100												
	3270	1855	1111	970	313	21		5	238	13,1	V	40	22	8	15	2	0,5	0,4	0,3	84	10	592	157
Ель 1-3 бонит.											81-100												
	8529	8364	12	12	23	130		21,5	165	11,4	V	105	3	4	17	6	1	0,9	0,7	80	22	17	81
Пихта 1-3 бонит.											81-100												
	126	90	14	1	2	20		2,2	112	0,2	V	1		1	1	1	0,1	0,1		80	22	1	22
Дуб н/ст.											61-70												
	993	28	376	123	296	293	14	48,3	165	2,4	VII	17	24	29	23	17	2,8	2,5	1,5	60	17	123	419
Береза											61-70												
	4392	236	875	470	599	2682	1190	434,5	162	11,1	VII	72	125	164	127	72	11,7	10,3	8,2	80	37	470	2561
Осина											41-50												
	12493	3173	1610	1610	2033	5677	2442	1294,4	228	58,7	V	313	311	386	293	293	66,8	58,8	26,5	45	19	2033	4780
Липа											61-70												
	27548	5538	8031	2314	3052	10927	2572	2087,1	191	98,2	VII	459	543	699	592	459	87,7	74,5	44,7	60	24	3052	9389
Тополь											41-50												
	79	2	11	10	36	30	2	6,1	203	0,4	V	2	5	7	2	2	0,4	0,3	0,2	60	15	10	46
Итого																							
	57430	19286	12040	5510	6354	19780	6220	6899,1		195,5		1008	1033	1298	1070	852	171	147,8	82,1			6298	17455
в т ч хвойные																							
	11925	10309	1137	983	338	171		28,7	168	24,7		146	25	13	33	9	1,6	1,4	1			610	260
в том числе тверд.																							

Продолжение таблицы 7

1	2	3	4	5	6	7	8	9	10	11	12	13	14	15	16	17	18	19	20	21	22	23	24
	993	28	376	123	296	293	14	48,3	165	2,4		17	24	29	23	17	2,8	2,5	1,5			123	419
в т ч мягколист																							
	44512	8949	10527	4404	5720	19316	6206	3822,1		168,4		845	984	1256	1014	826	166,6	143,9	79,6			5565	16776
В том числе, в лесах, пройденных условно – сплошными рубками и малоценных мягколиственных насаждениях																							
Ольха серая											41-50												
	1511	41	420	420	738	312	6	32,4	104	3,9	V	38	49	52	37	37	3,8	3,1	1,2	35	9	420	680

2.1.2. Ежегодный допустимый объем изъятия древесины в средневозрастных, приспевающих, спелых, перестойных лесных насаждениях при уходе за лесами

Рубки ухода за лесами (прореживания, проходные рубки, ландшафтные рубки, иные виды рубок ухода за лесами), направленные на улучшение породного состава и качества древостоев, повышение полезных функций лесов, осуществляются в форме выборочных рубок. Параметры и назначение рубок ухода за лесами определяются в соответствии со ст. 64 Лесного кодекса Российской Федерации, приказом Минприроды России от 22 ноября 2017 № 626 «Об утверждении Правил ухода за лесами».

Ежегодный допустимый объем изъятия древесины в средневозрастных, приспевающих, спелых, перестойных лесных насаждениях при уходе за лесами приведен в таблице 8.

Возрастные периоды проведения рубок ухода приведены в таблице 8.1.

Рубки ухода за лесом осуществляются в соответствии с нормативами режима рубок ухода за лесом, указанными в таблице 8.2.

Таблица 8

Расчетная лесосека (ежегодный допустимый объем изъятия древесины)
в средневозрастных, приспевающих, спелых, перестойных лесных насаждениях при уходе за лесами

№ п/п	Показатели	Ед. изм.	Виды ухода за лесами						Итого
			прореживания	проходные рубки	рубки обновления	рубки переформирования	рубки реконструкции	рубка единичных деревьев	
1	2	3	4	5	6	7	8	9	10
Целевое назначение лесов: Защитные леса									
Порода-сосна									
1.	Выявленный фонд по лесоводственным требованиям	га	305	380				1168	1853
		тыс. м³	8,1	17				25,7	50,8
2.	Срок повторяемости	лет	10	15				10	
3.	Ежегодный размер пользования:								
	площадь	га	30	25				117	172
	выбираемый запас:								
	корневой	тыс. м³	0,8	1,1				2,6	4,5
	ликвидный	тыс. м³	0,5	1				2,2	3,7
	деловой	тыс. м³	0,2	0,4				1,1	1,7
Порода-ель									
1.	Выявленный фонд по лесоводственным требованиям	га	185	60				870	1115
		тыс. м³	4,9	2,8				17,4	25,1
2.	Срок повторяемости	лет	10	10				10	
3.	Ежегодный размер пользования:								
	площадь	га	18	6				87	111
	выбираемый запас:								
	корневой	тыс. м³	0,5	0,3				1,7	2,5
	ликвидный	тыс. м³	0,4	0,2				1,4	2
	деловой	тыс. м³	0,1	0,1				0,9	1,1
Итого хвойных:									
1.	Выявленный фонд по лесоводственным требованиям	га	490	440				2038	2968
		тыс. м³	13	19,8				43,1	75,9
2.	Срок повторяемости	лет							
3.	Ежегодный размер пользования:								
	площадь	га	48	31				204	283
	выбираемый запас:								
	корневой	тыс. м³	1,3	1,4				4,3	7

Продолжение таблицы 8

1	2	3	4	5	6	7	8	9	10
	ликвидный	тыс. м³	0,9	1,2				3,6	5,7
	деловой	тыс. м³	0,3	0,5				2	2,8
Порода-береза									
1.	Выявленный фонд по лесоводственным требованиям	га	219	70					289
		тыс. м³	6	6,3					12,3
2.	Срок повторяемости	лет	10	10					
3.	Ежегодный размер пользования:								
	площадь	га	22	7					29
	выбираемый запас:								
	корневой	тыс. м³	0,6	0,6					1,2
	ликвидный	тыс. м³	0,4	0,5					0,9
	деловой	тыс. м³	0,2	0,2					0,4
Порода-липа									
1.	Выявленный фонд по лесоводственным требованиям	га	67	146					213
		тыс. м³	1,8	6,3					8,1
2.	Срок повторяемости	лет	10	10					
3.	Ежегодный размер пользования:								
	площадь	га	7	15					22
	выбираемый запас:								
	корневой	тыс. м³	0,2	0,6					0,8
	ликвидный	тыс. м³	0,1	0,5					0,6
	деловой	тыс. м³	0,1	0,3					0,4
Порода-осина									
1.	Выявленный фонд по лесоводственным требованиям	га	98	42					140
		тыс. м³	2,2	1,7					3,9
2.	Срок повторяемости	лет	10	10					
3.	Ежегодный размер пользования:								
	площадь	га	10	4					14
	выбираемый запас:								
	корневой	тыс. м³	0,2	0,2					0,4
	ликвидный	тыс. м³	0,1	0,2					0,3
	деловой	тыс. м³		0,1					0,1
Итого мягколиственных:									
1.	Выявленный фонд по лесоводственным требованиям	га	384	258					642
		тыс. м³	10	14,3					24,3
2.	Срок повторяемости	лет							

Продолжение таблицы 8

1	2	3	4	5	6	7	8	9	10
3.	Ежегодный размер пользования:								
	площадь	га	39	26					65
	выбираемый запас:								
	корневой	тыс. м³	1	1,4					2,4
	ликвидный	тыс. м³	0,6	1,2					1,8
	деловой	тыс. м³	0,3	0,6					0,9
Итого по Защитным лесам:									
1.	Выявленный фонд по лесоводственным требованиям	га	874	698				2038	3610
		тыс. м³	23	34,1				43,1	100,2
2.	Срок повторяемости	лет							
3.	Ежегодный размер пользования:								
	площадь	га	87	57				204	348
	выбираемый запас:								
	корневой	тыс. м³	2,3	2,8				4,3	9,4
	ликвидный	тыс. м³	1,5	2,4				3,6	7,5
	деловой	тыс. м³	0,6	1,1				2	3,7
Целевое назначение лесов: Эксплуатационные леса									
Порода-сосна									
1.	Выявленный фонд по лесоводственным требованиям	га	187	254				1487	1928
		тыс. м³	5,1	11,7				32,7	49,5
2.	Срок повторяемости	лет	10	15				10	
3.	Ежегодный размер пользования:								
	площадь	га	19	17				149	185
	выбираемый запас:								
	корневой	тыс. м³	0,5	0,8				3,2	4,5
	ликвидный	тыс. м³	0,3	0,6				2,7	3,6
	деловой	тыс. м³	0,1	0,3				1,4	1,8
Порода-ель									
1.	Выявленный фонд по лесоводственным требованиям	га	618					1107	1725
		тыс. м³	16,4					22,1	38,5
2.	Срок повторяемости	лет	10						
3.	Ежегодный размер пользования:								
	площадь	га	62					111	173
	выбираемый запас:								
	корневой	тыс. м³	1,6					2,2	3,8
	ликвидный	тыс. м³	1,1					1,9	3
	деловой	тыс. м³	0,4					1,2	1,6

Продолжение таблицы 8

1	2	3	4	5	6	7	8	9	10
Итого хвойных:									
1.	Выявленный фонд по лесоводственным требованиям	га	805	254				2594	3653
		тыс. м³	21,5	11,7				54,8	88
2.	Срок повторяемости	лет							
3.	Ежегодный размер пользования:								
	площадь	га	81	17				260	358
	выбираемый запас:								
	корневой	тыс. м³	2,1	0,8				5,4	8,3
	ликвидный	тыс. м³	1,4	0,6				4,6	6,6
	деловой	тыс. м³	0,5	0,3				2,6	3,4
Порода-береза									
1.	Выявленный фонд по лесоводственным требованиям	га	55	18					73
		тыс. м³	1,5	1,6					3,1
2.	Срок повторяемости	лет	10	10					
3.	Ежегодный размер пользования:								
	площадь	га	5	2					7
	выбираемый запас:								
	корневой	тыс. м³	0,2	0,2					0,4
	ликвидный	тыс. м³	0,1	0,2					0,3
	деловой	тыс. м³		0,1					0,1
Порода-липа									
1.	Выявленный фонд по лесоводственным требованиям	га	53	114					167
		тыс. м³	1,4	4,9					6,3
2.	Срок повторяемости	лет	10	10					
3.	Ежегодный размер пользования:								
	площадь	га	5	11					16
	выбираемый запас:								
	корневой	тыс. м³	0,1	0,5					0,6
	ликвидный	тыс. м³	0,1	0,4					0,5
	деловой	тыс. м³		0,1					0,1
Порода-осина									
1.	Выявленный фонд по лесоводственным требованиям	га	252	108					360
		тыс. м³	5,8	4,3					10,1
2.	Срок повторяемости	лет	10	10					
3.	Ежегодный размер пользования:								
	площадь	га	25	11					36
	выбираемый запас:								

Продолжение таблицы 8

1	2	3	4	5	6	7	8	9	10
	корневой	тыс. м³	0,6	0,4					1
	ликвидный	тыс. м³	0,4	0,3					0,7
	деловой	тыс. м³	0,2	0,1					0,3
Итого мягколиственных:									
1.	Выявленный фонд по лесоводственным требованиям	га	360	240					600
		тыс. м³	8,7	10,8					19,5
2.	Срок повторяемости	лет							
3.	Ежегодный размер пользования:								
	площадь	га	35	24					59
	выбираемый запас:								
	корневой	тыс. м³	0,9	1,1					2
	ликвидный	тыс. м³	0,6	0,9					1,5
	деловой	тыс. м³	0,2	0,3					0,5
Итого по эксплуатационным лесам:									
1.	Выявленный фонд по лесоводственным требованиям	га	1165	494				2594	4253
		тыс. м³	30,2	22,5				54,8	107,5
2.	Срок повторяемости	лет							
3.	Ежегодный размер пользования:								
	площадь	га	116	41				260	417
	выбираемый запас:								
	корневой	тыс. м³	3	1,9				5,4	10,3
	ликвидный	тыс. м³	2	1,5				4,6	8,1
	деловой	тыс. м³	0,7	0,6				2,6	3,9
Итого по лесничеству									
1.	Выявленный фонд по лесоводственным требованиям	га	2039	1192				4632	7863
		тыс. м³	53,2	56,6				97,9	207,7
2.	Срок повторяемости	лет							
3.	Ежегодный размер пользования:								
	площадь	га	203	98				464	765
	выбираемый запас:								
	корневой	тыс. м³	5,3	4,7				9,7	19,7
	ликвидный	тыс. м³	3,5	3,9				8,2	15,6
	деловой	тыс. м³	1,3	1,7				4,6	7,6
в т. ч. по хозяйствам									
Итого хвойных:									
1.	Выявленный фонд по лесоводственным требованиям	га	1295	694				4632	6621
		тыс. м³	34,5	31,5				97,9	163,9

Продолжение таблицы 8

1	2	3	4	5	6	7	8	9	10
2.	Срок повторяемости	лет							
3.	Ежегодный размер пользования:								
	площадь	га	129	48				464	641
	выбираемый запас:								
	корневой	тыс. м³	3,4	2,2				9,7	15,3
	ликвидный	тыс. м³	2,3	1,8				8,2	12,3
	деловой	тыс. м³	0,8	0,8				4,6	6,2
Итого мягколиственных:									
1.	Выявленный фонд по лесоводственным требованиям	га	744	498					1242
		тыс. м³	18,7	25,1					43,8
2.	Срок повторяемости	лет							
3.	Ежегодный размер пользования:								
	площадь	га	74	50					124
	выбираемый запас:								
	корневой	тыс. м³	1,9	2,5					4,4
	ликвидный	тыс. м³	1,2	2,1					3,3
	деловой	тыс. м³	0,5	0,9					1,4

Таблица 8.1

Возрастные периоды проведения различнх видов рубок ухода, проводимых в целях ухода за лесными насаждениями

1. Европейская часть Российской Федерации

Виды рубок ухода за лесом	Возраст лесных насаждений, лет				
	Хвойных и твердолиственных семенного и первой генерации порослевого происхождения древесных пород при возрасте рубки		Остальных древесных пород при возрасте рубки		
	более 100 лет	менее 100 лет	более 60 лет	50-60 лет	менее 50 лет
Осветления	до 10 лет	до 10 лет	до 10 лет	до 10 лет	до 5 лет
Прочистки	11-20	11-20	11-20	11-20	6-10
Прореживания	21-60	21-40	21-40	21-30	11-20
Проходные рубки	более 60	более 40	более 40	более 30	более 20

2. Урал

Виды рубок ухода за лесом	Возраст лесных насаждений, лет				
	более 100 лет	менее 100 лет	более 60 лет	50-60 лет	менее 50 лет
Осветления	до 10 лет	до 10 лет	до 10 лет	до 10 лет	до 5 лет
Прочистки	11-20	11-20	11-20	11-20	6-10
Прореживания	21-60	21-40	21-40	21-30	11-20
Проходные рубки	более 60	более 40	более 40	более 30	более 20

Таблица 8.2

Нормативы рубок, проводимых в целях ухода за лесными насаждениями,
района хвойно-широколиственных (смешанных) лесов европейской части Российской Федерации

Состав лесных насаждений до рубки	Группы типов леса (класс бонитета)	Возраст начала ухода, лет	Рубки осветления		Рубки прочистки		Рубки прореживания		Проходные рубки		Целевой состав к возрасту рубки (спелости)
			Минимальная сомкнутость крон до ухода	Интенсивность рубки, % по запасу	Минимальная сомкнутость крон до ухода	Интенсивность рубки, % по запасу	Минимальная полнота до ухода	Интенсивность рубки, % по запасу	Минимальная полнота до ухода	Интенсивность рубки, % по запасу	
			после ухода	повторяемость (лет)	после ухода	повторяемость (лет)	после ухода	повторяемость (лет)	после ухода	повторяемость (лет)	
1	2	3	4	5	6	7	8	9	10	11	12
сосновые насаждения											
1. Сосновые насаждения, чистые и с примесью лиственных до 2 единиц	лишайниковый (III - IV)	8 - 10	0,9 0,7	15 - 20	0,9 0,7	15 - 20	0,9 0,7	15 - 20 10 - 15	0,9 0,8	10 - 15 15 - 20	8С2Б
	брусничный (II - I)	5 - 10	0,8 0,6	20 - 25	0,8 0,6	20 - 25	0,8 0,6	20 - 25 10 - 12	0,8 0,7	15 - 20 15 - 20	(8 - 9)С (1 - 2)Б
	сложный (I - Iа)	5 - 10	0,8 0,6	25 - 30	0,8 0,6	25 - 30	0,8 0,6	20 - 30 10 - 12	0,8 0,7	20 - 25 15 - 20	(9 - 10)С (1 - +)Б
	черничный (I - II)	5 - 10	0,9 0,7	20 - 25	0,9 0,7	20 - 25	0,9 0,7	20 - 25 10 - 12	0,8 0,7	15 - 20 15 - 20	(8 - 9)С (1 - 2)Б
	долгомошный (III)	8 - 10	0,9 0,7	20 - 25 6 - 10	0,9 0,7	15 - 25 8 - 10	0,9 0,7	15 - 20 10 - 15	0,9 0,8	10 - 15 15 - 20	8С2Б
2. Сосново-лиственные с преобладанием сосны в составе (5 - 7 сосны, 3 - 5 лиственных)	лишайниковый (III - IV)	4 - 7	0,9 0,6	20 - 30	0,9 0,7	20 - 30	0,9 0,7	20 - 30 10 - 15	0,9 0,8	15 - 20 15 - 20	(7 - 8)С (2 - 3)Б
	брусничный (II - I)	3 - 6	0,7 0,5	30 - 50	0,7 0,5	30 - 50	0,7 0,5	30 - 40 10 - 15	0,7 0,6	25 - 30 15 - 20	(8 - 9)С (1 - 2)Б
	сложный (I - Iа)	3 - 5	0,6 0,4	35 - 60	0,6 0,4	30 - 50	0,7 0,4	30 - 45 10 - 15	0,7 0,5	25 - 35 15 - 20	(8 - 10)С (0 - 2)Б
	черничный (I - II)	3 - 6	0,7 0,5	30 - 50	0,7 0,5	30 - 50	0,7 0,5	30 - 40 10 - 15	0,7 0,5	25 - 35 15 - 20	(7 - 9)С (1 - 3)Б
	долгомошный (III)	4 - 7	0,8 0,6	30 - 40	0,8 0,6	25 - 35	0,8 0,6	20 - 30 10 - 15	0,8 0,6	20 - 25 15 - 20	(6 - 8)С (2 - 4)Б

Продолжение таблицы 8.2

1	2	3	4	5	6	7	8	9	10	11	12
2.1. Сосново-лиственные с долей сосны в составе 3 - 4 единицы и 6 – 7 лиственных	брусничный (II - I)	3 - 5	0,7 0,4	35 - 60	0,7 0,4	35 - 60	0,7 0,5	30 - 50 10 - 15	0,7 0,5	25 - 40 15 - 20	(6 - 8)С (2 - 4)Б
	сложный (I - Iа)	3 - 5	0,6 0,3	40 - 70	0,6 0,4	40 - 60	0,7 0,4	30 - 50 10 - 15	0,7 0,5	25 - 40 15 - 20	(6 - 9)С (1 - 4)Б
	черничный (I - II)	3 - 5	0,6 0,3	40 - 70	0,6 0,4	40 - 50	0,7 0,5	30 - 45 10 - 15	0,8 0,6	25 - 35 15 - 20	(6 - 8)С (2 - 4)Б
	долгомошный (III)	4 - 6	0,7 0,5	30 - 50	0,7 0,5	30 - 45	0,8 0,6	25 - 35 10 - 15	0,8 0,6	20 - 30 15 - 20	(5 - 7)С (3 - 5)Б
3. Лиственно-сосновые (лиственные более 7 единиц, сосны менее 3 единиц при достаточном количестве деревьев)	брусничный	3 - 5	0,6 0,4	40 - 60	0,7 0,4	40 - 60	-	-	-	-	(5 - 8)С (2 - 5)Б
	сложный	3 - 5	0,5 0,3	40 - 70	0,6 0,4	40 - 60	-	-	-	-	(6 - 9)С (1 - 4)Б
	черничный	4 - 6	0,6 0,4	40 - 70	0,6 0,4	40 - 50	-	-	-	-	(5 - 8)С (2 - 5)Б
	долгомошный	4 - 7	0,7 0,4	30 - 60	0,7 0,5	30 - 45	-	-	-	-	(4 - 7)С (3 - 6)Б

Примечания:

1. Исходный состав в графе 1 для всех видов рубок, проводимых в целях ухода за лесными насаждениями.
2. Максимальный процент интенсивности рубок приведен для насаждений сомкнутостью (полнотой), равной 1,0. При меньших показателях сомкнутости (полноты), наличии опасности резкого снижения устойчивости и других неблагоприятных условиях, а также проведении ухода на участках с сетью технологических коридоров интенсивность рубки соответственно снижается. Превышение интенсивности может допускаться при прорубке технологических коридоров (на 5-7 % по запасу) и необходимости удаления большого количества нежелательных деревьев без отрицательных последствий (потери устойчивости).
3. Насаждения 3-й группы только в молодом возрасте относятся к сосновым хозяйственным секциям, если в них имеется достаточное количество деревьев сосны для формирования рубками осветления и рубками прочистки насаждений 1-й или 2-й группы по составу (графе 12).
4. В лесостепном районе европейской части Российской Федерации (в отличие от хвойно-широколиственного района европейской части Российской Федерации) в целевом составе насаждений допускается на одну единицу больше лиственных древесных пород; начало рубок лесных насаждений, проводимых в целях ухода за лесными насаждениями на 1-3 года раньше; период повторяемости рубок лесных насаждений, проводимых в целях ухода за лесными насаждениями на 1-3 года меньше.

еловые насаждения											
1. Еловые насаждения: чистые и с примесью лиственных до 2 единиц	сложные (Iа - I)	8 - 10	0,8 0,6	15 - 30	0,8 0,6	15 - 30	0,8 0,7	15 - 25 8 - 12	0,8 0,7	15 - 20 10 - 20	8Е2Б(Ос)
	черничные (I - II)	8 - 10	0,8 0,5	20 - 35	0,8 0,6	15 - 25	0,8 0,7	15 - 20 8 - 10	0,8 0,7	15 - 20 10 - 20	8Е2Б(Ос)
	приручьевые (II - III)	8 - 10	0,8 0,5	20 - 35	0,8 0,6	15 - 25	0,8 0,7	15 - 20 8 - 10	0,8 0,7	15 - 20 10 - 20	(7 - 8)Е (2 - 3)Б (Ос)
2. Елово-лиственные с преобладанием ели в составе: 5 - 7 ели и 3 - 5 лиственных	сложные (Iа - I)	6 - 8	0,7 0,5	30 - 40	0,7 0,5	30 - 40	0,7 0,5	30 - 40 10 - 12	0,7 0,6	25 - 35 10 - 15 (20)	8Е2Б(Ос)
	черничные (I - II)	6 - 8	0,7 0,5	30 - 40	0,7 0,5	30 - 40	0,7 0,5	20 - 35 10 - 12	0,7 0,6	20 - 30 10 - 15 (20)	8Е2Б(Ос)
	приручьевые (II - III)	6 - 8	0,7 0,5	30 - 40	0,7 0,5	30 - 40	0,7 0,6	20 - 35 10 - 12	0,7 0,6	20 - 30 10 - 15	(7 - 8)Е (2 - 3)Б

Продолжение таблицы 8.2

1	2	3	4	5	6	7	8	9	10	11	12
										(20)	(Ос)
2.1. Елово-лиственные с долей ели в составе 3 - 4 единицы и 6 - 7 лиственных	сложные (Iа - I)	4 - 6	0,6 0,3	50 - 60	0,6 0,4	50 - 60	0,7 0,5	30 - 50 8 - 12	0,7 0,5	30 - 40 10 - 15 (20)	(7 - 8)Е (2 - 3)Б (Ос)
	черничные (I - II)	4 - 6	0,6 0,3	50 - 60	0,6 0,4	40 - 50	0,7 0,6	25 - 35 8 - 10	0,7 0,6	20 - 30 10 - 15 (20)	(7 - 8)Е (2 - 3)Б (Ос)
	приручьевые (II - III)	4 - 6	0,6 0,3	50 - 60	0,6 0,4	40 - 50	0,7 0,6	25 - 35 8 - 10	0,7 0,6	20 - 30 10 - 15 (20)	(7 - 8)Е (2 - 3)Б (Ос)
3. Лиственно-еловые с наличием под пологом лиственных достаточного количества деревьев ели	сложные (Iа - I)	4 - 6	нет огр.	нет огр. 4 - 6	нет огр.	нет огр. 4 - 8	нет огр. 0,4	нет огр. 6 - 10	нет огр. 0,5	нет огр. 8 - 12	(7 - 8)Е (2 - 3)Б (Ос)
	черничные (I - II)	4 - 6	нет огр.	нет огр. 4 - 6	нет огр.	40 - 50/100 4 - 8	нет огр. 0,5	30 -40/100 8 - 10	нет огр. 0,6	30 -40/100 8 - 12	(7 - 8)Е (2 - 3)Б (Ос)
	приручьевые (II - III)	4 - 6	нет огр.	нет огр. 4 - 6	нет огр.	40 - 50/100 4 - 8	-	-	-	-	(>4)Е (<6)Б(Ос)

Примечания:

1. Исходный состав в графе 1 для всех видов рубок, проводимых в целях ухода за лесными насаждениями от рубок осветления до проходных рубок.

2. Максимальный процент интенсивности рубок приведен для насаждений сомкнутостью (полнотой), равной 1,0. При меньших показателях сомкнутости (полноты), наличии опасности резкого снижения устойчивости и других неблагоприятных условиях, а также проведении ухода на участках с сетью технологических коридоров интенсивность рубки соответственно снижается.

Повышение интенсивности может допускаться при прорубке технологических коридоров на 5-7 % по запасу и необходимости удаления большого количества нежелательных деревьев.

3. В насаждениях 3-й группы по составу (лиственно-еловых), начиная с возраста лесных насаждений для рубок прореживания, при необходимости и экономической возможности ведутся рубки переформирования этих насаждений в хвойные.

В группе типов леса ельники приручьевые (производные группы типов леса: березняки и осинники приручейно-крупнотравные) рубки переформирования не ведутся, такие насаждения относятся к соответствующим лиственным хозяйственным секциям.

4. В северной части лесостепного района европейской части Российской Федерации при выращивании насаждений с преобладанием ели (в отличие от хвойно-широколиственного района европейской части Российской Федерации): в целевом составе насаждений допускается на одну единицу больше лиственных древесных пород; начало рубок лесных насаждений, проводимых в целях ухода за лесными насаждениями на 1-3 года раньше; период повторяемости рубок лесных насаждений, проводимых в целях ухода за лесными насаждениями на 1-3 года меньше.

5. В лесостепном районе европейской части Российской Федерации в сходных лесорастительных условиях могут формироваться целевые насаждения первых двух групп с долей дуба в составе насаждений 1-2 единицы вместо березы и осины.

насаждения дуба											
1. Дубовые насаждения чистые и с примесью других пород до 2 единиц	Дубравы свежие липово-лещиновые (II - I)	10 - 15	-	-	0,8 0,7	20 - 35	0,8 0,6	25 - 35 10 - 15	0,8 0,7	20 - 25 15 - 20	(8 - 9)Д (1 - 2) Лп, Е, др. п.
	Дубравы свежие липово-осоковые (III - II; IV)	10 - 15	-	-	0,8 0,7	20 - 30	0,8 0,7	20 - 35 10 - 15	0,8 0,7	15 - 20 15 - 20	(8 - 9)Д (1 - 2) Лп, Е, др. п.
	Дубравы влажные Крупнотравные (II - III; I)	10 - 15	-	-	0,8 0,7	20 - 35	0,8 0,7	20 - 35 10 - 15	0,8 0,7	20 - 25 15 - 20	(8 - 9)Д (1 - 2) Лп, Е, др. п.
	Дубравы влажные липовые (III - IV; II)	10 - 15	-	-	0,8 0,7	20 - 30	0,8 0,7	20 - 30 10 - 15	0,8 0,7	15 - 20 15 - 20	(8 - 9)Д (1 - 2) Лп, Е, др. п.
	Дубравы приручейно-	10 - 15	-	-	0,8 0,7	20 - 30	0,8 0,7	20 - 30 10 - 15	0,8 0,7	20 - 25 15 - 20	(8 - 9)Д (1 - 2)

Продолжение таблицы 8.2

1	2	3	4	5	6	7	8	9	10	11	12
	крупнотравные (II - III)										Ол. ч., др. п.
2. Смешанные насаждения с преобладанием дуба в составе: 5 - 7 единиц (с мягколиственными и твердолиственными породами)	Дубравы свежие липово-лещиновые (II - I)	4 - 6	0,7 0,5	30 - 45	0,7 0,5	35 - 40	0,7 0,5	30 - 40 10 - 15	0,8 0,6	20 - 35 15 - 20	(7 - 9)Д (1 - 3) Лп, Яс, Е
	Дубравы свежие липово-осоковые (III - II; IV)	4 - 6	0,7 0,6	25 - 35	0,7 0,6	25 - 35	0,7 0,6	25 - 35 10 - 15	0,8 0,7	20 - 25 15 - 20	(7 - 8) Д (2 - 3) Лп, Е, др. п.
	Дубравы влажные крупнотравные (II - III; I)	4 - 6	0,7 0,5	30 - 40	0,7 0,5	30 - 40	0,7 0,6	30 - 35 10 - 15	0,8 0,6	20 - 30 15 - 20	(7 - 8)Д (2 - 3) Лп, Е, др. п.
	Дубравы влажные липовые (III - IV; II)	4 - 6	0,7 0,5	30 - 35	0,7 0,5	30 - 35	0,7 0,6	25 - 35 10 - 15	0,8 0,6	20 - 25 15 - 20	(7 - 8)Д (2 - 3) Лп, Е, др. п.
	Дубравы. приручейно-крупнотравные (II - III)	4 - 6	0,7 0,5	30 - 40	0,7 0,6	30 - 40	0,7 0,6	25 - 35 10 - 15	0,8 0,7	20 - 30 15 - 20	(7 - 9)Д (1 - 3) Ол. ч., др. п.
2.1. Смешанные насаждения с долей дуба в составе 3 - 4 единицы	Дубравы свежие липово-лещиновые (II - I)	3 - 5	0,7 0,4	40 - 60	0,7 0,4	40 - 60	0,7 0,5	30 - 50 7 - 12	0,7 0,6	25 - 40 10 - 15	(6 - 8)Д (2 - 4) Лп, Е, др. п.
	Дубравы свежие липово- осоковые (III - II; IV)	3 - 5	0,7 0,5	30 - 50	0,7 0,5	30 - 50	0,7 0,5	30 - 40 7 - 12	0,7 0,6	25 - 30 10 - 15	(6 - 8)Д (2 - 4) Лп, Е, др. п.
	Дубравы влажные крупнотравные (II - III; I)	3 - 5	0,7 0,4	40 - 50	0,7 0,4	40 - 50	0,7 0,5	30 - 40 7 - 12	0,7 0,6	25 - 35 10 - 15	(6 - 8)Д (2 - 4) Лп, Е, др. п.
	Дубравы влажные липовые (III - IV; II)	3 - 5	0,7 0,5	40 - 50	0,7 0,5	40 - 50	0,7 0,5	30 - 40 7 - 12	0,7 0,6	25 - 35 10 - 15	(6 - 8)Д (2 - 4) Лп, Е, др. п.
	Дубравы приручейно-крупно- травные (II - III)	3 - 5	0,7 0,5	40 - 60	0,7 0,5	40 - 60	0,7 0,5	30 - 50 7 - 12	0,7 0,6	25 - 40 10 - 15	(6 - 7)Д (3 - 4) Ол. ч., др. п.
3. Сложные насаждения с преобладанием мягколиственных и долей дуба в составе менее 3 единиц, но с достаточным количеством деревьев для формирования древостоев с преобладанием дуба		2 - 4	0,6 0,3	50 - 80	0,6 0,3	50 - 70					(5 - 7)Д (3 - 5) др. п.
		2 - 4	0,6 0,4	40 - 70	0,6 0,5	40 - 60					(4 - 7)Д (3 - 6) др. п.
		2 - 4	0,6 0,4	40 - 70	0,6 0,5	40 - 60					(4 - 7)Д (3 - 6) др. п.
		2 - 4	0,6 0,4	40 - 70	0,6 0,5	40 - 60					(4 - 7)Д (3 - 6) др. п.

Продолжение таблицы 8.2

1	2	3	4	5	6	7	8	9	10	11	12
		2 - 4	0,6 0,4	40 - 70	0,6 0,5	40 - 60					(4 - 7)Д (3 - 6) Ол.ч., др. п.

Примечания:

1. Исходный состав в графе 1 для видов рубок, проводимых в целях ухода за лесными насаждениями. Доля сопутствующих древесных пород в составе целевых лесных насаждений может быть увеличена на 1-2 единицы.

2. Максимальный процент интенсивности рубок приведен для насаждений сомкнутостью (полнотой), равной 1,0, и наличием в средневозрастных насаждениях второго яруса. При меньших показателях сомкнутости (полноты) интенсивность соответственно снижается, в средневозрастных насаждениях с отсутствием второго яруса интенсивность проходных рубок снижается на 10 %.

3. Насаждения 3-й группы по составу, если они рубками, проводимыми в целях ухода за лесными насаждениями, в молодняках не переведены во вторую или первую группу, в возрасте прореживаний относятся к другим хозяйственным секциям (по преобладающей породе).

4. В лесостепном районе европейской части Российской Федерации в сходных лесорастительных условиях формируются целевые насаждения с долей дуба в составе первых двух групп на 1-2 единицы меньше, чем приведено в таблице.

березовые насаждения											
1. Березовые насаждения: чистые и с небольшой примесью других пород	бруснично-вейниковые (II - I)	10 - 12	-	-	> 0,8 0,7	20 - 25	> 0,8 0,7	20 - 30 8 - 10	0,8 0,6	25 - 30 10 - 15	(8 - 10)Б (0 - 2)С
	сложные мелкотравные (II - I)	8 - 12	-		> 0,8 0,7	20 - 30	> 0,8 0,7	20 - 30 8 - 10	0,8 0,6	25 - 30 10 - 15	(8 - 10)Б (0 - 2)С (Е)
	чернично-мелкотравные (II - III)	8 - 12	-	-	> 0,8 0,7	20 - 25	> 0,8 0,7	20 - 30 8 - 10	0,8 0,6	25 - 30 10 - 15	(8 - 10)Б (0 - 2)С (Е)
	долгомошные (III - IV)	12 - 15	-	-	> 0,8 0,7	15 - 20	> 0,8 0,7	20 - 25 8 - 10	0,8 0,6	20 - 25 10 - 15	(8 - 10)Б (0 - 2)С
	сложные широкотравные (Iа - I)	8 - 10	-	-	> 0,8 0,7	25 - 35	> 0,8 0,7	25 - 35 8 - 10	0,8 0,6	25 - 35 10 - 15	(8 - 10)Б (0 - 2)Е (С)
	чернично-широкотравные (I - II)	8 - 10	-	-	> 0,8 0,7	20 - 30	> 0,8 0,7	25 - 30 8 - 10	0,8 0,6	25 - 30 10 - 15	(8 - 10)Б (0 - 2)Е (С)
	приручейно-крупнотравные (II - III)	8 - 10	-	-	> 0,8 0,7	20 - 25	> 0,8 0,7	20 - 25 8 - 10	0,8 0,7	20 - 25 10 - 15	(8 - 10)Б (0 - 2)Е
2. Березово-осиновые насаждения, других пород	сложные мелкотравные (II - I)	6 - 8	0,8 0,6	20 - 40	0,8 0,6	20 - 40	0,8 0,6	20 - 40 10 - 15	0,7 0,5	20 - 40 10 - 15	(8 - 10)Б (0 - 2)С (0 - +)Ос
	чернично-мелкотравные (II - III)	6 - 8	0.8 0,6	20 - 40	0,8 0,6	20 - 40	0,8 0,6	20 - 40 10 - 15	0,7 0,5	20 - 40 10 - 15	(8 - 10)Б (0 - 2)С (0 - +)Ос
	сложные широкотравные (Iа - I)	6 - 8	0,8 0,6	20 - 40	0,8 0,6	20 - 40	0,8 0,6	20 - 40 10 - 15	0,7 0,5	20 - 40 10 - 15	(8 - 10)Б (0 - 2) Е, С (0 - +)Ос
	чернично-широкотравные	6 - 8	0,8 0,6	20 - 40	0,8 0,6	20 - 40	0,8 0,6	20 - 40 10 - 15	0,7 0,5	20 - 40 10 - 15	(8 - 10)Б (0 - 2)Е

Продолжение таблицы 8.2

1	2	3	4	5	6	7	8	9	10	11	12
	(I - II)										(0 - +)Ос
	приручейно-крупнотравные (II - III)	6 - 8	0,8 0,6	20 - 35	0,8 0,6	20 - 35	0,8 0,7	20 - 30 10 - 15	0,7 0,6	20 - 30 10 - 15	(8 - 10)Б (0 - 2)Е (0 - +)Ос
3. Березово-еловые (с наличием под пологом березы достаточного количества деревьев ели - второй ярус ели или подрост)	сложные широкотравные (Iа - I)	4 - 6	0,8 0,7	20 - 30	0,8 0,7	20 - 30	0,8 0,6	20 - 35 10 - 15	0,7 0,5	25 - 35 10 - 15	(7 - 10)Б (0 - 3)Е II яр. (Пдр) 10Е
	чернично-широкотравные (I - II)	4 - 6	0,8 0,7	20 - 30	0,8 0,7	20 - 30	0,8 0,7	20 - 30 10 - 15	0,7 0,5	25 - 35 10 - 15	(7 - 10)Б (0 - 3)Е II яр. (Пдр) 10Е
	приручейно-крупнотравные (II - III)	4 - 6	0,8 0,7	20 - 30	0,8 0,7	20 - 30	0,8 0,7	20 - 30 10 - 15	0,7 0,6	25 - 30 10 - 15	(7 - 10)Б (0 - 3)Е II яр. (Пдр) 10Е

Примечания:

1. Исходный состав в графе 1 для всех видов рубок, проводимых в целях ухода за лесными насаждениями, от рубок осветления до проходных рубок.

2. Максимальный процент интенсивности рубок приведен для насаждений сомкнутостью (полнотой), равной 1,0. При меньших показателях сомкнутости (полноты), наличии опасности резкого снижения устойчивости и других неблагоприятных условиях, а также проведении ухода на участках с сетью технологических коридоров интенсивность рубки соответственно снижается.

Повышение интенсивности может допускаться при прорубке технологических коридоров на (5-7 % по запасу) и необходимости удаления большого количества нежелательных деревьев, не вызывающего отрицательных последствий.

осиновые насаждения											
1. Осиновые насаждения: чистые и с примесью других пород	сложные мелкотравные (II - I)	10 - 15	-	-	> 0,8 0,6	30 - 40	0,8 0,6	30 - 40 8 - 12	0,8 0,6	30 - 35 10 - 15	(7 - 10)Ос (0 - 3)Е, Б
	чернично-мелкотравные (III - II)	10 - 15	-	-	0,8 0,6	30 - 35	0,8 0,6	25 - 35 8 - 12	0,8 0,7	25 - 30 10 - 15	(7 - 10)Ос (0 - 3)Е, Б
	сложные широкотравные (Iа - I)	8 - 12	-	-	> 0,8 0,6	30 - 40	0,8 0,6	30 - 40 8 - 12	0,8 0,6	30 - 35 10 - 15	(7 - 10)Ос (0 - 3)Е, С, Б
	чернично-широкотравные (I - II)	8 - 12	-	-	0,8 0,6	30 - 35	0,8 0,6	25 - 35 8 - 12	0,8 0,7	25 - 30 10 - 15	(7 - 10)Ос (0 - 3)Е, С, Б
	приручейно-крупнотравные (II - I)	8 - 12	-	-	0,8 0,7	25 - 35	0,8 0,7	25 - 30 8 - 12	0,8 0,7	25 - 30 10 - 15	(7 - 10)Ос (0 - 3)Е, Б
2. Осиново-еловые (с наличием под пологом осины достаточного количества деревьев ели - второй ярус или подрост)	сложные широкотравные (Iа - I)	4 - 8	0,8 0,5	30 - 45	0,8 0,5	35 - 45	0,7 0,5	30 - 40 10 - 12	0,7 0,5	30 - 40 10 - 15	(7 - 10)Ос (0 - 3)Е,Б II яр. (Пдр) 10Е
	чернично-широкотравные	4 - 8	0,8 0,6	30 - 40	0,8 0,6	30 - 40	0,8 0,6	30 - 35 10 - 12	0,7 0,5	25 - 35 10 - 15	(7 - 10)Ос (0 - 3)Е,С,Б

Продолжение таблицы 8.2

1	2	3	4	5	6	7	8	9	10	11	12
	(I - II)										II яр. (Пдр) 10Е
	приручейно-крупнотравные (II - I)	4 - 8	0,8 0,6	30 - 40	0,8 0,6	30 - 40	0,8 0,6	30 - 35 10 - 12	0,7 0,5	25 - 35 10 - 15	(7 - 10)Ос (0 - 3)Е,Б II яр. (Пдр) 10Е

Примечания:

1. Исходный состав в графе 1 для всех видов рубок, проводимых в целях ухода за лесными насаждениями - от рубок осветления до проходных рубок.

2. Максимальный процент интенсивности рубок, проводимых в целях ухода за лесными насаждениями, приведен для насаждений сомкнутостью (полнотой), равной 1,0. При меньших показателях сомкнутости (полноты), наличии опасности резкого снижения устойчивости и других неблагоприятных условиях, а также проведении ухода на участках с сетью технологических коридоров интенсивность рубки соответственно снижается.

Превышение интенсивности может допускаться при прорубке технологических коридоров (на 5-7 % по запасу) и необходимости удаления большого количества нежелательных деревьев, не вызывающего отрицательных последствий.

насаждения липы											
I. Насаждения многоцелевого назначения, в том числе для получения древесины											
1. Липовые насаждения чистые и с небольшой примесью других пород (до 2 единиц)	Липняки сложные мелкотравные (II - III)	10 - 15	-	-	0,8 0,7	20 - 30	0,8 0,7	25 - 30 8 - 12	0,8 0,7	15 - 20 10 - 15	(8 - 10)Лп (0 - 2)С, Е, др.п.
	чернично-мелкотравные (III - IV)	10 - 15	-	-	0,8 0,7	20 - 25	0,8 0,7	20 - 25 8 - 12	0,8 0,7	15 - 20 10 - 15	(8 - 10)Лп (0 - 2) С, Е, др.п.
	сложные широкотравные (I - II)	10 - 15	-	-	0,8 0,7	25 - 30	0,8 0,7	25 - 30 8 - 12	0,8 0,7	15 - 25 10 - 15	(8 - 10)Лп (0 - 2) Е, Д, др.п.
	чернично-широкотравные (II - III)	10 - 15	-	-	0,8 0,7	20 - 30	0,8 0,7	25 - 30 8 - 12	0,8 0,7	15 - 20 10 - 15	(8 - 10)Лп (0 - 2)Е, Д, др.п.
2. Смешанные насаждения с преобладанием липы в составе	сложные мелкотравные (II - III)	6 - 8	0,8 0,6	25 - 35	0,8 0,6	25 - 35	0,8 0,6	25 - 30 8 - 12	0,8 0,7	20 - 25 10 - 15	(7 - 10)Лп (0 - 3)С, Е, др.п.
	чернично-мелкотравные (III - IV)	6 - 8	0,8 0,6	20 - 30	0,8 0,6	25 - 30	0,8 0,6	25 - 30 8 - 12	0,8 0,7	20 - 25 10 - 15	(7 - 10)Лп (0 - 3)С, Е, др.п.
	сложные широкотравные (I - II)	6 - 8	0,8 0,5	30 - 40	0,8 0,5	30 - 40	0,8 0,6	25 - 35 8 - 12	0,8 0,6	20 - 30 10 - 15	(7 - 10)Лп (0 - 3)Е, Д, др.п.
	чернично-широкотравные (II - III)	6 - 8	0,8 0,6	25 - 35	0,8 0,6	25 - 35	0,8 0,6	25 - 30 8 - 12	0,8 0,7	20 - 25 10 - 15	(7 - 10)Лп (0 - 3)Е. Д, др.п.
II. Насаждения, выращиваемые для целей пчеловодства (нектарная секция)											
1. Липовые насаждения чистые и с небольшой примесью других пород (до 2 единиц)	Липняки сложные мелкотравные (II - III)	5 - 7	0,8 0,6	25 - 30	0,7 0,6	20 - 30	0,7 0,5	20 - 30 8 - 12	0,6 0,5	20 - 30 10 - 15	10 Лп единиц других пород
	чернично-мелкотравные	6 - 8	0,8 0,6	25 - 30	0,7 0,6	20 - 30	0,7 0,5	20 - 30 8 - 12	0,6 0,5	20 - 30 10 - 15	10 Лп единиц

Продолжение таблицы 8.2

1	2	3	4	5	6	7	8	9	10	11	12
	(III - IV)										других пород
	сложные широкотравные (I - II)	5 - 7	0,8 0,5	25 - 35	0,7 0,5	20 - 35	0,7 0,5	20 - 35 8 - 12	0,6 0,4	20 - 40 10 - 15	10 Лп единиц других пород
	чернично-широкотравные (II - III)	6 - 8	0,8 0,6	25 - 35	0,7 0,5	20 - 30	0,7 0,5	20 - 30 8 - 12	0,6 0,5	20 - 30 10 - 15	10 Лп единиц других пород
2. Смешанные насаждения с преобладанием липы в составе	сложные мелкотравные (II - III)	4 - 6	0,7 0,5	30 - 40	0,7 0,5	20 - 40	0,6 0,5	20 - 35 8 - 12	0,6 0,5	20 - 30 10 - 15	(9 - 10)Лп (0 - 1) единиц других пород
	чернично-мелкотравные (III - IV)	4 - 6	0,7 0,5	30 - 35	0,7 0,5	20 - 35	0,6 0,5	20 - 35 8 - 12	0,6 0,5	20 - 30 10 - 15	(9 - 10)Лп (0 - 1) единиц других пород
	сложные широкотравные (I - II)	4 - 6	0,7 0,5	30 - 50	0,7 0,5	20 - 45	0,6 0,6	20 - 40 8 - 12	0,6 0,4	20 - 40 10 - 15	(9 - 10)Лп (0 - 1) единиц других пород
	чернично-широкотравные (II - III)	4 - 6	0,7 0,5	30 - 35	0,7 0,5	20 - 40	0,6 0,5	20 - 35 8 - 12	0,6 0,5	20 - 30 10 - 15	(9 - 10)Лп (0 - 1) единиц других пород

Примечания:

1. Исходный состав в графе 1 для всех видов рубок, проводимых в целях ухода за лесными насаждениями - от рубок осветления до проходных рубок.

2. Максимальный процент интенсивности рубок приведен для насаждений сомкнутостью (полнотой), равной 1,0. При меньших показателях сомкнутости (полноты), наличии опасности снижения устойчивости (жизнеспособности) насаждений при резком разреживании обычного развития водяных побегов на стволах и проявление других неблагоприятных последствий интенсивность рубки соответственно снижается.

Повышение интенсивности допускается при прорубке технологических коридоров (на 5-7 % по запасу) и необходимости удаления большого количества нежелательных деревьев, в первую очередь второстепенных пород (осины в смешанных древостоях), если такое повышение не ведет к отрицательным последствиям.

насаждения ольхи											
Черноольховые насаждения чистые и с долей других мягколиственных пород в составе	Черноольшатники приручейно-крупнотравные (II - I)	10 - 15	-	-	0,8 0,7	20 - 30	0,8 0,7	20 - 25 8 - 10	> 0,8 0,8	15 - 25 10 - 15	(7 - 10) Ол.ч. (0 - 3) Е, Д, др.п.
	Черноольшатники болотно-крупнотравные (III - II)	10 - 15	-	-	0,8 0,7	20 - 25	0,8 0,7	20 - 25 8 - 10	> 0,8 0,8	15 - 25 10 - 15	10 Ол.ч., ед. др.п.
Смешанные насаждения	Черноольшатники	8 - 10	0,7	25 - 35	0,8	25 - 35	0,8	20 - 30	0,8	20 - 25	(6 - 8) Ол.ч.,

Продолжение таблицы 8.2

1	2	3	4	5	6	7	8	9	10	11	12
с преобладанием ольхи черной и долей в составе других ценных пород	приручейно-крупнотравные (II - I)		0,6		0,6		0,6	8 - 10	0,7	10 - 15	(2 - 4)Е,Д, др.п.

Примечания:

1. Исходный состав в графе 1 для всех видов рубок, проводимых в целях ухода за лесными насаждениями – от рубок осветления до проходных рубок.

2. Максимальный процент интенсивности рубок приведен для насаждений сомкнутостью (полнотой), равной 1,0. При меньших показателях сомкнутости (полноты), наличии опасности резкого снижения устойчивости и других неблагоприятных условиях, а также проведении ухода на участках с сетью технологических коридоров интенсивность рубки соответственно снижается. Повышение интенсивности может допускаться при прорубке технологических коридоров (на 5-7 % по запасу) и необходимости удаления большого количества нежелательных деревьев, не вызывающего отрицательных последствий.

Таблица 8.2.1

Нормативы рубок, проводимых в целях ухода за лесными насаждениями, в тополевых и ветловых насаждениях района хвойно-широколиственных (смешанных) лесов европейской части Российской Федерации

Группы лесных насаждений	Возраст начала ухода, лет	Рубки осветления		Рубки прочистки		Рубки прореживания		Проходные рубки	
		Минимальная сомкнутость крон до ухода	Интенсивность рубки, % по запасу	Минимальная сомкнутость крон до ухода	Интенсивность рубки, % по запасу	Минимальная полнота до ухода	Интенсивность рубки, % по запасу	Минимальная полнота до ухода	Интенсивность рубки, % по запасу
		после ухода		после ухода		после ухода	повторяемость (лет)	после ухода	повторяемость (лет)
1	2	3	4	5	6	7	8	9	10
Тополевые насаждения чистые и с примесью других пород	2 - 4	0,8 0,7	20 - 30	0,8 0,7	20 - 30	0,8 0,7	15 - 30 5 - 8	0,9 0,7	20 - 35 7 - 10
Ветловые насаждения чистые и с примесью других пород	3 - 4	0,8 0,7	15 - 25	0,8 0,7	20 - 25	0,8 0,7	20 - 30 5 - 7	0,8 0,7	15 - 20 7 - 8

Таблица 8.2.2

Нормативы рубок, проводимых в целях ухода за лесными насаждениями,
в лесостепном районе европейской части Российской Федерации

Состав лесных насаждений до рубки	Группы типов леса (класс бонитета)	Возраст начала ухода, лет	Рубки осветления		Рубки прочистки		Рубки прореживания		Проходные рубки		Целевой состав к возрасту рубки (спелости)
			Минимальная сомкнутость крон до ухода	Интенсив-ность рубки, % по запасу	Минимальная сомкнутость крон до ухода	Интенсив-ность рубки, % по запасу	Минимальная полнота до ухода	Интенсив-ность рубки, % по запасу	Минимальная полнота до ухода	Интенсив-ность рубки, % по запасу	
			после ухода		после ухода		после ухода	повторяе-мость (лет)	после ухода	повторяе-мость (лет)	
1	2	3	4	5	6	7	8	9	10	11	12
сосновые насаждения											
1.Сосновые насаждения, чистые и с примесью лиственных до 2 единиц	лишайниковый (III - IV)	8 - 10	0,9 0,7	15 - 20	0,9 0,7	15 - 20	0,9 0,7	15 - 20 10 - 15	0,9 0,8	10 - 15 15 - 20	8С2Б
	брусничный (II - I)	5 - 10	0,8 0,6	25 - 30	0,8 0,6	20 - 25	0,8 0,6	20 - 25 10 - 12	0,8 0,7	15 - 20 15 - 20	(8 - 9)С (1 - 2)Б
	сложный (I - Iа)	5 - 10	0,8 0,6	20 - 25	0,8 0,6	25 - 30	0,8 0,6	20 - 30 10 - 12	0,8 0,7	20 - 25 15 - 20	(9 - 10)С (1 - +)Б
	черничный (I - II)	5 - 10	0,9 0,7		0,9 0,7	20 - 25	0,9 0,7	20 - 25 10 - 12	0,8 0,7	15 - 20 15 - 20	(8 - 9)С (1 - 2)Б
	долгомошный (III)	8 - 10	0,9 0,7	20 - 25	0,9 0,7	15 - 25	0,9 0,7	15 - 20 10 - 15	0,9 0,8	10 - 15 15 - 20	8С2Б
2.Сосново-лиственные с преобладанием сосны в составе (5 - 7 сосны, 3 - 5 лиственных)	лишайниковый (III - IV)	4 - 7	0,9 0,6	20 - 30	0,9 0,7	20 - 30	0,9 0,7	20 - 30 10 - 15	0,9 0,8	15 - 20 15 - 20	(7 - 8)С (2 - 3)Б
	брусничный (II - I)	3 - 6	0,7 0,5	30 - 50	0,7 0,5	30 - 50	0,7 0,5	30 - 40 10 - 15	0,7 0,6	25 - 30 15 - 20	(8 - 9)С (1 - 2)Б
	сложный (I - Iа)	3 - 5	0,6 0,4	35 - 60	0,6 0,4	30 - 50	0,7 0,4	30 - 45 10 - 15	0,7 0,5	25 - 35 15 - 20	(8 - 10)С (0 - 2)Б
	черничный (I - II)	3 - 6	0,7 0,5	30 - 50	0,7 0,5	30 - 50	0,7 0,5	30 - 40 10 - 15	0,7 0,5	25 - 35 15 - 20	(7 - 9)С (1 - 3)Б
	долгомошный (III)	4 - 7	0,8 0,6	30 - 40	0,8 0,6	25 - 35	0,8 0,6	20 - 30 10 - 15	0,8 0,6	20 - 25 15 - 20	(6 - 8)С (2 - 4)Б
2.Сосново-лиственные с преобладанием сосны в составе (5 - 7 сосны, 3 - 5 лиственных)	лишайниковый (III - IV)	4 - 7	0,9 0,6	20 - 30	0,9 0,7	20 - 30	0,9 0,7	20 - 30 10 - 15	0,9 0,8	15 - 20 15 - 20	(7 - 8)С (2 - 3)Б
	брусничный (II - I)	3 - 6	0,7 0,5	30 - 50	0,7 0,5	30 - 50	0,7 0,5	30 - 40 10 - 15	0,7 0,6	25 - 30 15 - 20	(8 - 9)С (1 - 2)Б
	сложный (I - Iа)	3 - 5	0,6 0,4	35 - 60	0,6 0,4	30 - 50	0,7 0,4	30 - 45 10 - 15	0,7 0,5	25 - 35 15 - 20	(8 - 10)С (0 - 2)Б
	черничный (I - II)	3 - 6	0,7 0,5	30 - 50	0,7 0,5	30 - 50	0,7 0,5	30 - 40 10 - 15	0,7 0,5	25 - 35 15 - 20	(7 - 9)С (1 - 3)Б
	долгомошный (III)	4 - 7	0,8 0,6	30 - 40	0,8 0,6	25 - 35	0,8 0,6	20 - 30 10 - 15	0,8 0,6	20 - 25 15 - 20	(6 - 8)С (2 - 4)Б

Продолжение таблицы 8.2.2

1	2	3	4	5	6	7	8	9	10	11	12
2.1. Сосново-лиственные с долей сосны в составе 3 - 4 единицы и 6 – 7 лиственных	брусничный (II - I)	3 - 5	0,7 0,4	35 - 60	0,7 0,4	35 - 60	0,7 0,5	30 - 50 10 - 15	0,7 0,5	25 - 40 15 - 20	(6 - 8)С (2 - 4)Б
	сложный (I - Iа)	3 - 5	0,6 0,3	40 - 70	0,6 0,4	40 - 60	0,7 0,4	30 - 50 10 - 15	0,7 0,5	25 - 40 15 - 20	(6 - 9)С (1 - 4)Б
	черничный (I - II)	3 - 5	0,6 0,3	40 - 70	0,6 0,4	40 - 50	0,7 0,5	30 - 45 10 - 15	0,8 0,6	25 - 35 15 - 20	(6 - 8)С (2 - 4)Б
	долгомошный (III)	4 - 6	0,7 0,5	30 - 50	0,7 0,5	30 - 45	0,8 0,6	25 - 35 10 - 15	0,8 0,6	20 - 30 15 - 20	(5 - 7)С (3 - 5)Б
3. Лиственно-сосновые (лиственные более 7 единиц, сосны менее 3 единиц при достаточном количестве деревьев)	брусничный	3 - 5	0,6 0,4	40 - 60	0,7 0,4	40 - 60	-	-	-	-	(5 - 8)С (2 - 5)Б
	сложный	3 - 5	0,5 0,3	40 - 70	0,6 0,4	40 - 60	-	-	-	-	(6 - 9)С (1 - 4)Б
	черничный	4 - 6	0,6 0,4	40 - 70	0,6 0,4	40 - 50	-	-	-	-	(5 - 8)С (2 - 5)Б
	долгомошный	4 - 7	0,7 0,4	30 - 60	0,7 0,5	30 - 45	-	-	-	-	(4 - 7)С (3 - 6)Б

Примечания:

1. Исходный состав в графе 1 для всех видов рубок, проводимых в целях ухода за лесными насаждениями от рубок осветления до проходных рубок.

2. Максимальный процент интенсивности рубок приведен для насаждений сомкнутостью (полнотой), равной 1,0. При меньших показателях сомкнутости (полноты), наличии опасности резкого снижения устойчивости и других неблагоприятных условиях, а также проведении ухода на участках с сетью технологических коридоров интенсивность рубки соответственно снижается.

Превышение интенсивности может допускаться при прорубке технологических коридоров (на 5-7 % по запасу) и необходимости удаления большого количества нежелательных деревьев без отрицательных последствий (потери устойчивости).

3. Насаждения 3-й группы только в молодом возрасте относятся к сосновым хозяйственным секциям, если в них имеется достаточное количество деревьев сосны для формирования рубками осветления и рубками прочистки насаждений 1-й или 2-й группы по составу (графе 12).

4. В лесостепном районе европейской части Российской Федерации (в отличие от хвойно-широколиственного района европейской части Российской Федерации) в целевом составе насаждений допускается на одну единицу больше лиственных древесных пород; начало рубок, проводимых в целях ухода за лесными насаждениями на 1-3 года раньше; период повторяемости рубок, проводимых в целях ухода за лесными насаждениями, на 1-3 года меньше.

еловые насаждения											
1. Еловые насаждения: чистые и с примесью лиственных до 2 единиц	сложные (Iа - I)	8 - 10	0,8 0,6	15 - 30	0,8 0,6	15 - 30	0,8 0,7	15 - 25 8 - 12	0,8 0,7	15 - 20 10 - 20	(9 - 10)Е (0 - 1)Б (Ос)
	черничные (I - II)	8 - 10	0,8 0,5	20 - 35	0,8 0,6	15 - 25	0,8 0,7	15 - 20 8 - 10	0,8 0,7	15 - 20 10 - 20	(8 - 9)Е (1 - 2)Б (Ос)
	приручьевые (II - III)	8 - 10	0,8 0,5	20 - 35	0,8 0,6	15 - 25	0,8 0,7	15 - 20 8 - 10	0,8 0,7	15 - 20 10 - 20	(8 - 9)Е (1 - 2)Б (Ос)
2. Елово-лиственные с преобладанием ели в составе: 5 - 7 ели и 3 - 5 лиственных	сложные (Iа - I)	6 - 8	0,7 0,5	30 - 40	0,7 0,5	30 - 40	0,7 0,5	30 - 40 10 - 12	0,7 0,6	25 - 35 10 - 15 (20)	(9 - 10)Е (0 - 1)Б (Ос)
	черничные (I - II)	6 - 8	0,7 0,5	30 - 40	0,7 0,5	30 - 40	0,7 0,5	20 - 35 10 - 12	0,7 0,6	20 - 30 10 - 15 (20)	(8 - 9)Е (1 - 2)Б (Ос)

Продолжение таблицы 8.2.2

1	2	3	4	5	6	7	8	9	10	11	12
	приручьевые (II - III)	6 - 8	0,7 0,5	30 - 40	0,7 0,5	30 - 40	0,7 0,6	20 - 35 10 - 12	0,7 0,6	20 - 30 10 - 15 (20)	(8 - 9)Е (1 - 2)Б (Ос)
2.1. Елово-лиственные с долей ели в составе 3 - 4 единицы и 6 – 7 лиственных	сложные (Iа - I)	4 - 6	0,6 0,3	50 - 60	0,6 0,4	50 - 60	0,7 0,5	30 - 50 8 - 12	0,7 0,5	30 - 40 10 - 15 (20)	(8 - 10)Е (0 - 2)Б (Ос)
	черничные (I - II)	4 - 6	0,6 0,3	50 - 60	0,6 0,4	40 - 50	0,7 0,6	25 - 35 8 - 10	0,7 0,6	20 - 30 10 - 15 (20)	(8 - 9)Е (1 - 2)Б (Ос)
	приручьевые (II - III)	4 - 6	0,6 0,3	50 - 60	0,6 0,4	40 - 50	0,7 0,6	25 - 35 8 - 10	0,7 0,6	20 - 30 10 - 15 (20)	(8 - 9)Е (1 - 2)Б (Ос)
3. Лиственно-еловые с наличием под пологом лиственных достаточного количества деревьев ели	сложные (Iа - I)	4 - 6	нет огр.	нет огр.	нет огр.	нет огр.	нет огр. 0,4	нет огр. 6 - 10	нет огр. 0,5	нет огр. 8 - 12	(8 - 10)Е (0 - 2)Б (Ос)
	черничные (I - II)	4 - 6	нет огр.	нет огр.	нет огр.	40 -50/100	нет огр. 0,5	30 -40/100 8 - 10	нет огр. 0,6	30 -40/100 8 - 12	(7 - 8)Е (2 - 3)Б (Ос)
	приручьевые (II - III)	4 - 6	нет огр.	нет огр.	нет огр.	40 -50/100	-	-	-	-	(>4)Е (<6)Б(Ос)

Примечания:

1. Исходный состав в графе 1 для всех видов рубок, проводимых в целях ухода за лесными насаждениями, от рубок осветления до проходных рубок.

2. Максимальный процент интенсивности рубок приведен для насаждений сомкнутостью (полнотой), равной 1,0. При меньших показателях сомкнутости (полноты), наличии опасности резкого снижения устойчивости и других неблагоприятных условиях, а также проведении ухода на участках с сетью технологических коридоров интенсивность рубки соответственно снижается.

Повышение интенсивности может допускаться при прорубке технологических коридоров на 5-7 % по запасу и необходимости удаления большого количества нежелательных деревьев.

3. В насаждениях 3-й группы по составу (лиственно-еловых), начиная с возраста прореживаний, при необходимости и экономической возможности ведутся рубки переформирования этих насаждений в хвойные.

В группе типов леса ельники приручьевые (производные группы типов леса: березняки и осинники приручейно-крупнотравные) рубки переформирования не ведутся, такие насаждения относятся к соответствующим лиственным хозяйственным секциям.

4. В северной части лесостепного района европейской части Российской Федерации при выращивании насаждений с преобладанием ели (в отличие от хвойно-широколиственного района европейской части Российской Федерации): в целевом составе насаждений допускается на одну единицу больше лиственных древесных пород; начало рубок, проводимых в целях ухода за лесными насаждениями на 1-3 года раньше; период повторяемости рубок, проводимых в целях ухода за лесными насаждениями на 1-3 года меньше.

5. В лесостепном районе европейской части Российской Федерации в сходных лесорастительных условиях могут формироваться целевые насаждения первых двух групп с долей дуба в составе насаждений 1-2 единицы вместо березы и осины.

насаждения дуба											
1. Дубовые насаждения чистые и с примесью других пород до 2 единиц	Дубравы свежие липово-лещиновые (II - I)	10 - 15	-	-	0,8 0,7	20 - 35	0,8 0,6	25 - 35 10 - 15	0,8 0,7	20 - 25 15 - 20	(8 - 9)Д (1 - 2) Лп, Е, др. п.
	Дубравы свежие липово-осоковые (III - II; IV)	10 - 15	-	-	0,8 0,7	20 - 30	0,8 0,7	20 - 35 10 - 15	0,8 0,7	15 - 20 15 - 20	(8 - 9)Д (1 - 2) Лп, Е, др. п.
	Дубравы влажные крупнотравные (II - III; I)	10 - 15	-	-	0,8 0,7	20 - 35	0,8 0,7	20 - 35 10 - 15	0,8 0,7	20 - 25 15 - 20	(8 - 9)Д (1 - 2) Лп, Е, др. п.
	Дубравы влажные липовые	10 - 15	-	-	0,8 0,7	20 - 30	0,8 0,7	20 - 30 10 - 15	0,8 0,7	15 - 20 15 - 20	(8 - 9)Д (1 - 2)

Продолжение таблицы 8.2.2

1	2	3	4	5	6	7	8	9	10	11	12
	(III - IV; II)										Лп, Е, др. п.
	Дубравы приручейно-крупнотравные (II - III)	10 - 15	-	-	0,8 0,7	20 - 30	0,8 0,7	20 - 30 10 - 15	0,8 0,7	20 - 25 15 - 20	(8 - 9)Д (1 - 2) Ол. ч., др. п.
2.Смешанные насаждения с преобладанием дуба в составе: 5 - 7 единиц (с мягколиственными и твердолиственными породами)	Дубравы свежие липово-лещиновые (II - I)	4 - 6	0,7 0,5	30 - 45	0,7 0,5	35 - 40	0,7 0,5	30 - 40 10 - 15	0,8 0,6	20 - 35 15 - 20	(7 - 9)Д (1 - 3) Лп, Яс, Е
	Дубравы свежие липово-осоковые (III - II; IV)	4 - 6	0,7 0,6	25 - 35	0,7 0,6	25 - 35	0,7 0,6	25 - 35 10 - 15	0,8 0,7	20 - 25 15 - 20	(7 - 8) Д (2 - 3) Лп, Е, др. п.
	Дубравы влажные крупнотравные (II - III; I)	4 - 6	0,7 0,5	30 - 40	0,7 0,5	30 - 40	0,7 0,6	30 - 35 10 - 15	0,8 0,6	20 - 30 15 - 20	(7 - 8)Д (2 - 3) Лп, Е, др. п.
	Дубравы влажные липовые (III - IV; II)	4 - 6	0,7 0,5	30 - 35	0,7 0,5	30 - 35	0,7 0,6	25 - 35 10 - 15	0,8 0,6	20 - 25 15 - 20	(7 - 8)Д (2 - 3) Лп, Е, др. п.
	Д. приручей-но-крупнотравные (II - III)	4 - 6	0,7 0,5	30 - 40	0,7 0,6	30 - 40	0,7 0,6	25 - 35 10 - 15	0,8 0,7	20 - 30 15 - 20	(7 - 9)Д (1 - 3) Ол. ч., др. п.
2.1. Смешанные насаждения с долей дуба в составе 3 - 4 единицы	Дубравы свежие липово-лещиновые (II - I)	3 - 5	0,7 0,4	40 - 60	0,7 0,4	40 - 60	0,7 0,5	30 - 50 7 - 12	0,7 0,6	25 - 40 10 - 15	(6 - 8)Д (2 - 4) Лп, Е, др. п.
	Дубравы свежие липово-осоковые (III - II; IV)	3 - 5	0,7 0,5	30 - 50	0,7 0,5	30 - 50	0,7 0,5	30 - 40 7 - 12	0,7 0,6	25 - 30 10 - 15	(6 - 8)Д (2 - 4) Лп, Е, др. п.
	Дубравы влажные крупнотравные (II - III; I)	3 - 5	0,7 0,4	40 - 50	0,7 0,4	40 - 50	0,7 0,5	30 - 40 7 - 12	0,7 0,6	25 - 35 10 - 15	(6 - 8)Д (2 - 4) Лп, Е, др. п.
	Дубравы влажные липовые (III - IV; II)	3 - 5	0,7 0,5	40 - 50	0,7 0,5	40 - 50	0,7 0,5	30 - 40 7 - 12	0,7 0,6	25 - 35 10 - 15	(6 - 8)Д (2 - 4) Лп, Е, др. п.
	Дубравы приручейно-крупнотравные (II - III)	3 - 5	0,7 0,5	40 - 60	0,7 0,5	40 - 60	0,7 0,5	30 - 50 7 - 12	0,7 0,6	25 - 40 10 - 15	(6 - 7)Д (3 - 4) Ол. ч., др. п.
3. Сложные насаждения с преобладанием мягколиственных и долей дуба в составе менее 3 единиц, но с достаточным количеством деревьев для формирования древостоев с	Дубравы свежие липово-лещиновые (II - I)	2 - 4	0,6 0,3	50 - 80	0,6 0,3	50 - 70					(5 - 7)Д (3 - 5) др. п.
	Дубравы свежие липово-осоковые (III - II; IV)	2 - 4	0,6 0,4	40 - 70	0,6 0,5	40 - 60					(4 - 7)Д (3 - 6) др. п.
	Дубравы влажные крупнотравные (II - III; I)	2 - 4	0,6 0,4	40 - 70	0,6 0,5	40 - 60					(4 - 7)Д (3 - 6) др. п.
	Дубравы влажные липовые	2 - 4	0,6 0,4	40 - 70	0,6 0,5	40 - 60					(4 - 7)Д (3 - 6) др. п.

Продолжение таблицы 8.2.2

1	2	3	4	5	6	7	8	9	10	11	12
преобладанием дуба	(III - IV; II) Дубравы. приручейно-крупнотравные (II - III)	2 - 4	0,6 0,4	40 - 70	0,6 0,5	40 - 60					(4 - 7)Д (3 - 6) Ол. ч., др. п.
Примечания: 1. Исходный состав в графе 1 для видов рубок, проводимых в целях ухода за лесными насаждениями – от рубок осветления до проходных рубок. Доля сопутствующих древесных пород в составе целевых лесных насаждений может быть увеличена на 1-2 единицы. 2. Максимальный процент интенсивности рубок приведен для насаждений сомкнутостью (полнотой), равной 1,0, и наличием в средневозрастных насаждениях второго яруса. При меньших показателях сомкнутости (полноты) интенсивность соответственно снижается, в средневозрастных насаждениях с отсутствием второго яруса интенсивность проходных рубок снижается на 10 %. 3. Насаждения 3-й группы по составу, если они рубками в молодняках не переведены во вторую или первую группу, в возрасте прореживаний относятся к другим хозяйственным секциям (по преобладающей породе). 4. В лесостепном районе европейской части Российской Федерации в сходных лесорастительных условиях формируются целевые насаждения с долей дуба в составе первых двух групп на 1-2 единицы меньше, чем приведено в таблице.											
1. Березовые насаждения: чистые и с небольшой примесью других пород	бруснично-вейниковые (II - I)	10 - 12	-	-	> 0,8 0,7	20 - 25	> 0,8 0,7	20 - 30 8 - 10	0,8 0,6	25 - 30 10 - 15	(8 - 10)Б (0 - 2)С
	сложные мелкотравные (II - I)	8 - 12	-	-	> 0,8 0,7	20 - 30	> 0,8 0,7	20 - 30 8 - 10	0,8 0,6	25 - 30 10 - 15	(8 - 10)Б (0 - 2)С (Е)
	чернично-мелкотравные (II - III)	8 - 12	-	-	> 0,8 0,7	20 - 25	> 0,8 0,7	20 - 30 8 - 10	0,8 0,6	25 - 30 10 - 15	(8 - 10)Б (0 - 2)С (Е)
	долгомошные (III - IV)	12 - 15	-	-	> 0,8 0,7	15 - 20	> 0,8 0,7	20 - 25 8 - 10	0,8 0,6	20 - 25 10 - 15	(8 - 10)Б (0 - 2)С
	сложные широкотравные (Ia - I)	8 - 10	-	-	> 0,8 0,7	25 - 35	> 0,8 0,7	25 - 35 8 - 10	0,8 0,6	25 - 35 10 - 15	(8 - 10)Б (0 - 2)Е (С)
	чернично-широкотравные (I - II)	8 - 10	-	-	> 0,8 0,7	20 - 30	> 0,8 0,7	25 - 30 8 - 10	0,8 0,6	25 - 30 10 - 15	(8 - 10)Б (0 - 2)Е (С)
	приручейно-крупнотравные (II - III)	8 - 10	-	-	> 0,8 0,7	20 - 25	> 0,8 0,7	20 - 25 8 - 10	0,8 0,7	20 - 25 10 - 15	(8 - 10)Б (0 - 2)Е
	сложные мелкотравные (II - I)	6 - 8	0,8 0,6	20 - 40	0,8 0,6	20 - 40	0,8 0,6	20 - 40 10 - 15	0,7 0,5	20 - 40 10 - 15	(8 - 10)Б (0 - 2)С (0 - +)Ос
	чернично-мелкотравные (II - III)	6 - 8	0.8 0,6	20 - 40	0,8 0,6	20 - 40	0,8 0,6	20 - 40 10 - 15	0,7 0,5	20 - 40 10 - 15	(8 - 10)Б (0 - 2)С (0 - +)Ос
	сложные широкотравные (Ia - I)	6 - 8	0,8 0,6	20 - 40	0,8 0,6	20 - 40	0,8 0,6	20 - 40 10 - 15	0,7 0,5	20 - 40 10 - 15	(8 - 10)Б (0 - 2) Е, С (0 - +)Ос
	чернично-	6 - 8	0,8	20 - 40	0,8	20 - 40	0,8	20 - 40	0,7	20 - 40	(8 - 10)Б

Продолжение таблицы 8.2.2

1	2	3	4	5	6	7	8	9	10	11	12
	широкотравные (I - II)		0,6		0,6		0,6	10 - 15	0,5	10 - 15	(0 - 2)Е (0 - +)Ос
	приручейно-крупнотравные (II - III)	6 - 8	0,8 0,6	20 - 35	0,8 0,6	20 - 35	0,8 0,7	20 - 30 10 - 15	0,7 0,6	20 - 30 10 - 15	(8 - 10)Б (0 - 2)Е (0 - +)Ос
2. Березово-осиновые насаждения, других пород	сложные мелкотравные (II - I)	6 - 8	0,8 0,6	20 - 40	0,8 0,6	20 - 40	0,8 0,6	20 - 40 10 - 15	0,7 0,5	20 - 40 10 - 15	(8 - 10)Б (0 - 2)С (0 - +)Ос
	чернично-мелкотравные (II - III)	6 - 8	0.8 0,6	20 - 40	0,8 0,6	20 - 40	0,8 0,6	20 - 40 10 - 15	0,7 0,5	20 - 40 10 - 15	(8 - 10)Б (0 - 2)С (0 - +)Ос
	сложные широкотравные (Iа - I)	6 - 8	0,8 0,6	20 - 40	0,8 0,6	20 - 40	0,8 0,6	20 - 40 10 - 15	0,7 0,5	20 - 40 10 - 15	(8 - 10)Б (0 - 2)Е, С (0 - +)Ос
	чернично-широкотравные (I - II)	6 - 8	0,8 0,6	20 - 40	0,8 0,6	20 - 40	0,8 0,6	20 - 40 10 - 15	0,7 0,5	20 - 40 10 - 15	(8 - 10)Б (0 - 2)Е (0 - +)Ос
	приручейно-крупнотравные (II - III)	6 - 8	0,8 0,6	20 - 35	0,8 0,6	20 - 35	0,8 0,7	20 - 30 10 - 15	0,7 0,6	20 - 30 10 - 15	(8 - 10)Б (0 - 2)Е (0 - +)Ос
3. Березово-еловые (с наличием под пологом березы достаточного количества деревьев ели - второй ярус ели или подрост)	сложные широкотравные (Iа - I)	4 - 6	0,8 0,7	20 - 30	0,8 0,7	20 - 30	0,8 0,6	20 - 35 10 - 15	0,7 0,5	25 - 35 10 - 15	(7 - 10)Б (0 - 3)Е II яр. (Пдр) 10Е
	чернично-широкотравные (I - II)	4 - 6	0,8 0,7	20 - 30	0,8 0,7	20 - 30	0,8 0,7	20 - 30 10 - 15	0,7 0,5	25 - 35 10 - 15	(7 - 10)Б (0 - 3)Е II яр. (Пдр) 10Е
	приручейно-крупнотравные (II - III)	4 - 6	0,8 0,7	20 - 30	0,8 0,7	20 - 30	0,8 0,7	20 - 30 10 - 15	0,7 0,6	25 - 30 10 - 15	(7 - 10)Б (0 - 3)Е II яр. (Пдр) 10Е

Примечания:

1. Исходный состав в графе 1 для всех видов рубок, проводимых в целях ухода за лесными насаждениями от рубок осветления до проходных рубок.

2. Максимальный процент интенсивности рубок приведен для насаждений сомкнутостью (полнотой), равной 1,0. При меньших показателях сомкнутости (полноты), наличии опасности резкого снижения устойчивости и других неблагоприятных условиях, а также проведении ухода на участках с сетью технологических коридоров интенсивность рубки соответственно снижается.

Повышение интенсивности может допускаться при прорубке технологических коридоров на (5-7 % по запасу) и необходимости удаления большого количества нежелательных деревьев, не вызывающего отрицательных последствий.

осиновые насаждения											
1. Осиновые насаждения: чистые и с примесью других пород	сложные мелкотравные (II - I)	10 - 15	-	-	> 0,8 0,6	30 - 40	0,8 0,6	30 - 40 8 - 12	0,8 0,6	30 - 35 10 - 15	(7 - 10)Ос (0 - 3)Е, Б
	чернично-мелкотравные (III - II)	10 - 15	-	-	0,8 0,6	30 - 35	0,8 0,6	25 - 35 8 - 12	0,8 0,7	25 - 30 10 - 15	(7 - 10)Ос (0 - 3)Е, Б
	сложные широкотравные (Iа - I)	8 - 12	-	-	> 0,8 0,6	30 - 40	0,8 0,6	30 - 40 8 - 12	0,8 0,6	30 - 35 10 - 15	(7 - 10)Ос (0 - 3) Е, С, Б

Продолжение таблицы 8.2.2

1	2	3	4	5	6	7	8	9	10	11	12
	чернично-широкотравные (I - II)	8 - 12	-	-	0,8 0,6	30 - 35	0,8 0,6	25 - 35 8 - 12	0,8 0,7	25 - 30 10 - 15	(7 - 10)Ос (0 - 3) Е,С, Б
	приручейно-крупнотравные (II - I)	8 - 12	-	-	0,8 0,7	25 - 35	0,8 0,7	25 - 30 8 - 12	0,8 0,7	25 - 30 10 - 15	(7 - 10)Ос (0 - 3) Е,Б
2. Осиново-еловые (с наличием под пологом осины достаточного количества деревьев ели - второй ярус или подрост)	сложные широкотравные (Iа - I)	4 - 8	0,8 0,5	30 - 45	0,8 0,5	35 - 45	0,7 0,5	30 - 40 10 - 12	0,7 0,5	30 - 40 10 - 15	(7 - 10)Ос (0 - 3) Е,Б II яр. (Пдр) 10Е
	чернично-широкотравные (I - II)	4 - 8	0,8 0,6	30 - 40	0,8 0,6	30 - 40	0,8 0,6	30 - 35 10 - 12	0,7 0,5	25 - 35 10 - 15	(7 - 10)Ос (0 - 3) Е,С, Б II яр. (Пдр) 10Е
	приручейно-крупнотравные (II - I)	4 - 8	0,8 0,6	30 - 40	0,8 0,6	30 - 40	0,8 0,6	30 - 35 10 - 12	0,7 0,5	25 - 35 10 - 15	(7 - 10)Ос (0 - 3) Е,Б II яр. (Пдр) 10Е

Примечания:

1. Исходный состав в графе 1 для всех видов рубок, проводимых в целях ухода за лесными насаждениями - от рубок осветления до проходных рубок.

2. Максимальный процент интенсивности рубок, проводимых в целях ухода за лесными насаждениями, приведен для насаждений сомкнутостью (полнотой), равной 1,0. При меньших показателях сомкнутости (полноты), наличии опасности резкого снижения устойчивости и других неблагоприятных условиях, а также проведении ухода на участках с сетью технологических коридоров интенсивность рубки соответственно снижается.

Превышение интенсивности может допускаться при прорубке технологических коридоров (на 5-7 % по запасу) и необходимости удаления большого количества нежелательных деревьев, не вызывающего отрицательных последствий.

насаждения липы											
I. Насаждения многоцелевого назначения, в том числе для получения древесины											
1. Липовые насаждения чистые и с небольшой примесью других пород (до 2 единиц)	Липняки сложные мелкотравные (II - III)	10 - 15	-	-	0,8 0,7	20 - 30	0,8 0,7	25 - 30 8 - 12	0,8 0,7	15 - 20 10 - 15	(8 - 10)Лп (0 - 2)С,Е, др.п.
	чернично-мелкотравные (III - IV)	10 - 15	-	-	0,8 0,7	20 - 25	0,8 0,7	20 - 25 8 - 12	0,8 0,7	15 - 20 10 - 15	(8 - 10)Лп (0 - 2) С,Е, др.п.
	сложные широкотравные (I - II)	10 - 15	-	-	0,8 0,7	25 - 30	0,8 0,7	25 - 30 8 - 12	0,8 0,7	15 - 25 10 - 15	(8 - 10)Лп (0 - 2) Е,Д, др.п.
	чернично-широкотравные (II - III)	10 - 15	-	-	0,8 0,7	20 - 30	0,8 0,7	25 - 30 8 - 12	0,8 0,7	15 - 20 10 - 15	(8 - 10)Лп (0 - 2)Е,Д, др.п.
2. Смешанные насаждения с преобладанием липы в составе	сложные мелкотравные (II - III)	6 - 8	0,8 0,6	25 - 35	0,8 0,6	25 - 35	0,8 0,6	25 - 30 8 - 12	0,8 0,7	20 - 25 10 - 15	(7 - 10)Лп (0 - 3)С,Е, др.п.
	чернично-мелкотравные (III - IV)	6 - 8	0,8 0,6	20 - 30	0,8 0,6	25 - 30	0,8 0,6	25 - 30 8 - 12	0,8 0,7	20 - 25 10 - 15	(7 - 10)Лп (0 - 3)С,Е, др.п.
	сложные широкотравные (I - II)	6 - 8	0,8 0,5	30 - 40	0,8 0,5	30 - 40	0,8 0,6	25 - 35 8 - 12	0,8 0,6	20 - 30 10 - 15	(7 - 10)Лп (0 - 3)Е,Д, др.п.
	чернично-	6 - 8	0,8	25 - 35	0,8	25 - 35	0,8	25 - 30	0,8	20 - 25	(7 - 10)Лп

Продолжение таблицы 8.2.2

1	2	3	4	5	6	7	8	9	10	11	12
	широкотравные (II - III)		0,6		0,6		0,6	8 - 12	0,7	10 - 15	(0 - 3)Е,Д, др.п.
II. Насаждения, выращиваемые для целей пчеловодства (нектарная секция)											
1. Липовые насаждения чистые и с небольшой примесью других пород (до 2 единиц)	Липняки сложные мелкотравные (II - III)	5 - 7	0,8 0,6	25 - 30	0,7 0,6	20 - 30	0,7 0,5	20 - 30 8 - 12	0,6 0,5	20 - 30 10 - 15	10 Лп ед. др.п.
	чернично-мелкотравные (III - IV)	6 - 8	0,8 0,6	25 - 30	0,7 0,6	20 - 30	0,7 0,5	20 - 30 8 - 12	0,6 0,5	20 - 30 10 - 15	10 Лп ед. др.п.
	сложные широкотравные (I - II)	5 - 7	0,8 0,5	25 - 35	0,7 0,5	20 - 35	0,7 0,5	20 - 35 8 - 12	0,6 0,4	20 - 40 10 - 15	10 Лп ед. др.п.
	чернично-широкотравные (II - III)	6 - 8	0,8 0,6	25 - 35	0,7 0,5	20 - 30	0,7 0,5	20 - 30 8 - 12	0,6 0,5	20 - 30 10 - 15	10 Лп ед. др.п.
2. Смешанные насаждения с преобладанием липы в составе	сложные мелкотравные (II - III)	4 - 6	0,7 0,5	30 - 40	0,7 0,5	20 - 40	0,6 0,5	20 - 35 8 - 12	0,6 0,5	20 - 30 10 - 15	(9 - 10)Лп (0 - 1) др.п.
	чернично-мелкотравные (III - IV)	4 - 6	0,7 0,5	30 - 35	0,7 0,5	20 - 35	0,6 0,5	20 - 35 8 - 12	0,6 0,5	20 - 30 10 - 15	(9 - 10)Лп (0 - 1) др.п.
	сложные широкотравные (I - II)	4 - 6	0,7 0,5	30 - 50	0,7 0,5	20 - 45	0,6 0,6	20 - 40 8 - 12	0,6 0,4	20 - 40 10 - 15	(9 - 10)Лп (0 - 1) др.п.
	чернично-широкотравные (II - III)	4 - 6	0,7 0,5	30 - 35	0,7 0,5	20 - 40	0,6 0,5	20 - 35 8 - 12	0,6 0,5	20 - 30 10 - 15	(9 - 10)Лп (0 - 1) др.п.

Примечания:

1. Исходный состав в графе 1 для всех видов рубок, проводимых в целях ухода за лесными насаждениями - от рубок осветления до проходных рубок.

2. Максимальный процент интенсивности рубок приведен для насаждений сомкнутостью (полнотой), равной 1,0. При меньших показателях сомкнутости (полноты), наличии опасности снижения устойчивости (жизнеспособности) насаждений при резком разреживании обычного развития водяных побегов на стволах и проявление других неблагоприятных последствий интенсивность рубки соответственно снижается.

Повышение интенсивности допускается при прорубке технологических коридоров (на 5-7 % по запасу) и необходимости удаления большого количества нежелательных деревьев, в первую очередь второстепенных пород (осины в смешанных древостоях), если такое повышение не ведет к отрицательным последствиям.

насаждения ольхи											
Черноольховые насаждения чистые и с долей других мягколиственных пород в составе	Черноольшатники приручейно-крупнотравные (II - I)	10 - 15	-		0,8 0,7	20 - 30	0,8 0,7	20 - 25 8 - 10	> 0,8 0,8	15 - 25 10 - 15	(7 - 10) Ол.ч. (0 - 3) Е, Д, др.п.
	Черноольшатники болотно-крупнотравные (III - II)	10 - 15	-	-	0,8 0,7	20 - 25	0,8 0,7	20 - 25 8 - 10	> 0,8 0,8	15 - 25 10 - 15	10 Ол.ч., ед. др.п.
Смешанные насаждения с преобладанием	Черноольшатники приручейно-крупнотравные	8 - 10	0,7 0,6	25 - 35	0,8 0,6	25 - 35	0,8 0,6	20 - 30 8 - 10	0,8 0,7	20 - 25 10 - 15	(6 - 8)Ол.ч., (2 - 4) Е,Д, др.п.

Продолжение таблицы 8.2.2

1	2	3	4	5	6	7	8	9	10	11	12
ольхи черной и долей в составе других ценных пород	(II - I)										

Примечания:

1. Исходный состав в графе 1 для всех видов рубок, проводимых в целях ухода за лесными насаждениями - от рубок осветления до проходных рубок.

2. Максимальный процент интенсивности рубок приведен для насаждений сомкнутостью (полнотой), равной 1,0. При меньших показателях сомкнутости (полноты), наличии опасности резкого снижения устойчивости и других неблагоприятных условиях, а также проведении ухода на участках с сетью технологических коридоров интенсивность рубки соответственно снижается. Повышение интенсивности может допускаться при прорубке технологических коридоров (на 5-7 % по запасу) и необходимости удаления большого количества нежелательных деревьев, не вызывающего отрицательных последствий.

Таблица 8.2.3

Нормативы рубок, проводимых в целях ухода за лесными насаждениями, в тополевых и ветловых насаждениях лесостепного района европейской части Российской Федерации

Группы лесных насаждений	Возраст начала ухода, лет	Рубки осветления	Рубки прочистки	Рубки прореживания	Проходные рубки	Группы лесных насаждений	Возраст начала ухода, лет	Рубки осветления	Рубки прочистки
		Минимальная сомкнутость крон до ухода	Интенсивность рубки, % по запасу	Минимальная сомкнутость крон до ухода	Интенсивность рубки, % по запасу	Минимальная полнота до ухода	Интенсивность рубки, % по запасу	Минимальная полнота до ухода	Интенсивность рубки, % по запасу
		после ухода		после ухода		после ухода	повторяемость (лет)	после ухода	повторяемость (лет)
1	2	3	4	5	6	7	8	9	10
Тополевые насаждения чистые и с примесью других пород	2 - 4	0,8 0,7	20 - 30	0,8 0,7	20 - 30	0,8 0,7	15 - 30 5 - 8	0,9 0,7	20 - 35 7 - 10
Ветловые насаждения чистые и с примесью других пород	3 - 4	0,8 0,7	15 - 25	0,8 0,7	20 - 25	0,8 0,7	20 - 30 5 - 7	0,8 0,7	15 - 20 7 - 8

Таблица 8.2.4

Нормативы рубок, проводимых в целях ухода за лесными насаждениями в Южно-Уральском лесостепном районе

Состав лесных насаждений до рубки	Класс бонитета	Возраст начала ухода, лет	Рубки осветления		Рубки прочистки		Рубки прореживания		Проходные рубки		Целевой состав к возрасту рубки (спелости)
			Минимальная сомкнутость крон до ухода	Интенсивность рубки, % по запасу	Минимальная сомкнутость крон до ухода	Интенсивность рубки, % по запасу	Минимальная полнота до ухода	Интенсивность рубки, % по запасу	Минимальная полнота до ухода	Интенсивность рубки, % по запасу	
			после ухода		после ухода		после ухода	повторяемость (лет)	после ухода	повторяемость (лет)	
1	2	3	4	5	6	7	8	9	10	11	12
сосновые насаждения											
Чистые с примесью мягколиственных до 3 единиц в составе	I - II	10 - 12	-	-	0,8 0,7	15 - 20	0,8 0,7	15 - 20 20	0,8 0,7	15 - 20 20	(8 - 10)С
	III - IV	12 - 15	-	-	0,8 0,7	15 - 20	0,8 0,6	15 - 20 20	0,8 0,7	15 - 20 20	(8 - 10)С
Смешанные с примесью мягколиственных 4 - 7 единиц в составе	I - II	5 - 10	0,9 0,6	20 - 30	0,8 0,6	20 - 25	0,8 0,7	15 - 20 20	0,8 0,7	15 - 20 20	(5 - 6)С
	III - IV	10 - 15	-	-	0,8 0,6	15 - 20	0,8 0,7	15 - 20 15 - 20	0,8 0,7	15 - 20 20	(5 - 6)С
дубовые насаждения											
Чистые и с небольшой примесью других пород (до 3 единиц в составе)	II - IV	10 - 15	-	-	0,9 0,7	20 - 30	0,8 0,7	15 - 25 10 - 15	0,8 0,7	15 - 20 15 - 20	(8 - 10)Д
Смешанные	II - IV	5 - 7	0,7 0,5	30 - 50	0,7 0,5	20 - 30	0,7 0,6	15 - 25 10 - 15	0,8 0,7	15 - 20 15 - 20	(5 - 7)Д
Смешанные	II - III	4 - 5	0,7 0,5	20 - 40	0,7 0,5	20 - 30	0,7 0,6	20 - 25 10 - 15	0,8 0,7	15 - 20 15 - 20	(4 - 6)Д
осиновые насаждения											
Чистые и с примесью других лиственных пород	I - II	15 - 20	-	-	0,9 0,6	20 - 40	0,8 0,7	15 - 20 10 - 12	-	-	(8 - 10)Ос
С примесью хвойных и твердолиственных пород	I - III	6 - 8	0,9 0,6	30 - 50	0,8 0,6	20 - 40	0,8 0,6	15 - 25 10 - 12	-	-	(6 - 7)Ос (3 - 4) Д, С, Е
березовые насаждения											
Чистые и с примесью других лиственных пород	I - III	10 - 13	-	-	0,9 0,6	20 - 30	0,8 0,7	15 - 20 8 - 10	0,8 0,7	15 - 20 10 - 15	(8 - 10)Б
С примесью хвойных и твердолиственных пород	I - III	8 - 10	0,9 0,6	20 - 40	0,8 0,6	20 - 40	0,8 0,6	15 - 25 10 - 15	0,7 0,5	15 - 25 10 - 15	(6 - 8)Б
липовые насаждения											
Все насаждения с преобладанием липы	I - IV	8 - 10	0,8 0,5	20 - 50	0,8 0,6	20 - 30	0,8 0,6	20 - 40 10 - 15	0,9 0,7	20 - 30 10 - 15	(8 - 10)Лп

Продолжение таблицы 8.2.4

1	2	3	4	5	6	7	8	9	10	11	12
Чистые или с примесью других лиственных пород	I – IV	10 - 15	0,8 0,6	20 - 30	0,8 0,6	20 - 30	0,7 0,6	20 - 30 10 - 15	0,8 0,7	20 - 30 10 - 15	(8 - 10)Лп
Смешанные с примесью дуба или хвойных пород	I - IV	6 - 8	0,7 0,6	20 - 40	0,8 0,6	20 - 40	0,8 0,6	20 - 30 8 - 12	0,8 0,7	15 - 25 10 - 15	(6 - 8)Лп

2.1.3. Расчетная лесосека (ежегодный допустимый объем изъятия древесины) при всех видах рубок

Ежегодный допустимый объем изъятия древесины при всех видах рубок представлен в таблице 9 и составляет 217,4 тыс. м^3 ликвидной древесины.

Сроки разрешенного использования лесов определены с учетом:

- Правил заготовки древесины, утвержденных приказом Министерства природных ресурсов и экологии Российской Федерации от 13.09.2016 № 474;
- Правил ухода за лесами, утвержденных приказом Минприроды России от 22.11.2017 № 626 «Об утверждении Правил ухода за лесами».

Таблица 9

Расчетная лесосека при всех видах рубки

площадь – га; запас –тыс. м^3

Хозяйства	Ежегодный допустимый объем изъятия древесины														
	при рубке спелых и перестойных лесных насаждений			при рубке лесных насаждений при уходе за лесами			при рубке поврежденных и погибших лесных насаждений			при рубке лесных насаждений на лесных участках, предназначенных для строительства, реконструкции и эксплуатации объектов лесной, лесоперерабатывающей инфраструктуры и объектов, не связанных с созданием лесной инфраструктуры			всего		
	площадь	запас		площадь	запас		площадь	запас		площадь	запас		площадь	запас	
		ликвид-ный	дело-вой		ликвид-ный	дело-вой		ликвид-ный	дело-вой		ликвид-ный	дело-вой		ликвид-ный	дело-вой
1	2	3	4	5	6	7	8	9	10	11	12	13	14	15	16
Целевое назначение: Защитные леса															
Хвойные	4	0,7	0,1	283	5,7	2,8				60	6	3,1	347	12,4	6
Твердолиственные	44	1,2	0,6							35	6	2,7	79	7,2	3,3
Мягколиственные	765	32,4	19,2	65	1,8	0,9				330	33	12,5	1160	67,2	32,6

Итого:	813	34,3	19,9	348	7,5	3,7				425	45	18,3	1586	86,8	41,9
Целевое назначение: Эксплуатационные леса															
Хвойные	9	1,4	1	358	6,6	3,4				65	6	3,1	432	14	7,5
Твердолиственные	21	2,7	1,6							30	5	2,8	51	7,7	4,4
Мягколиственные	931	149,5	82,7	59	1,5	0,5				350	35	11,5	1340	186	94,7
Итого:	961	153,6	85,3	417	8,1	3,9				445	46	17,4	1823	207,7	106,6
Всего по лесничеству:															
Хвойные	13	2,1	1,1	641	12,3	6,2	111,8	0,748	0,059	125	12	6,2	890,8	27,148	13,559
Твердолиственные	65	3,9	2,2	0	0	0	194,2	2,012		65	11	5,5	324,2	16,912	7,7
Мягколиственные	1696	181,9	101,9	124	3,3	1,4	76,5	1,075		680	68	24	2576,5	254,275	127,3
Итого:	1774	187,9	105,2	765	15,6	7,6	382,5	3,835	0,059	870	91	35,7	3791,5	298,335	148,559
Кроме того, в малоценных насаждениях:															
Мягколиственные	116	4,5	1,5										116	4,5	1,5

Примечание:

1) Санитарно-оздоровительные мероприятия и заготовка древесины при вырубке погибших и поврежденных насаждений проводятся по данным натурной таксации лесных участков. Если давность последнего лесоустройства превышает 3 года, санитарно-оздоровительные мероприятия и заготовка древесины при вырубке погибших и поврежденных насаждений проводятся по результатам лесопатологического обследования.

2.1.4. Возрасты рубок

Возрасты рубок спелых и перестойных лесных насаждений по Бирскому лесничеству установлены в соответствии с приказом Рослесхоза от 09.04.2015 № 105.

В соответствие со статьей 29 ЛК РФ запрещается заготовка древесины в объеме, превышающем расчетную лесосеку (допустимый объем изъятия древесины), а также с нарушением возрастов рубок.

Таблица 10

Возрасты рубок лесных насаждений

Виды целевого назначения лесов	Преобладающие породы	Классы бонитета	Возрасты рубок, лет
1	2	3	4
Защитные леса - леса, расположенные на особо охраняемых природных территориях; - леса, расположенные в водоохранных зонах; - леса, выполняющие функции защиты природных и иных объектов; - ценные леса.	Сосна	II и выше	101 - 120
	Сосна	III и ниже	121 - 140
	Ель, пихта	III и выше	101 - 120
	Ель, пихта	IV и ниже	121 - 140
	Лиственница	Все бонитеты	121 - 140
	Дуб семенного происхождения	Все бонитеты	121 - 141
	Клён	Все бонитеты	101 - 120
	Липа медоносная	Все бонитеты	81 - 90
	Береза, ольха чёрная, липа, дуб порослевой, вяз, ильм	Все бонитеты	71 - 80
	Осина, ольха серая	Все бонитеты	51 - 60
	Тополь (культуры)	Все бонитеты	36 - 40
- Запретные полосы лесов, расположенные вдоль водных объектов.	Сосна	II и выше	81 - 100
	Сосна	III и ниже	101 - 120
	Ель, пихта	III и выше	81 - 100
	Ель, пихта	IV и ниже	101 - 120
	Лиственница	Все бонитеты	101 - 120
	Дуб семенного происхождения	Все бонитеты	101 - 120
	Клён	Все бонитеты	81 - 100
	Липа медоносная	Все бонитеты	81 - 90
	Береза, ольха чёрная, липа, дуб порослевой, вяз, ильм	Все бонитеты	61 - 70
	Осина, ольха серая	Все бонитеты	41 - 50
	Тополь (культуры)	Все бонитеты	31 - 35
Эксплуатационные леса	Сосна	II и выше	81 - 100
	Сосна	III и ниже	101 - 120
	Ель, пихта	III и выше	81 - 100
	Ель, пихта	IV и ниже	101 - 120
	Лиственница	Все бонитеты	101 - 120
	Дуб семенного происхождения	Все бонитеты	101 - 120
	Клён	Все бонитеты	81 - 100
	Липа медоносная	Все бонитеты	81 - 90
	Береза, ольха чёрная, липа, дуб порослевой, вяз, ильм	Все бонитеты	61 - 70
	Осина, ольха серая	Все бонитеты	41 - 50
	Тополь (культуры)	Все бонитеты	31 - 35

2.1.5. Процент (интенсивность) выборки древесины с учетом полноты древостоя и состава

С учетом объема вырубаемой древесины за один прием (интенсивность рубки) выборочные рубки подразделяются на следующие виды: очень слабой интенсивности - объем вырубаемой древесины достигает 10 процентов от общего ее запаса, слабой интенсивности - 11 - 20 процентов, умеренной интенсивности - 21-30 процентов, умеренно высокой интенсивности - 31 - 40 процентов, высокой интенсивности - 41 - 50 процентов; очень высокой интенсивности - 51 - 70 процентов.

Выборочные рубки спелых, перестойных лесных насаждений проводятся с интенсивностью, обеспечивающей формирование устойчивых лесных насаждений из второго яруса и подроста главных (целевых) пород. В этом случае проводится рубка части спелых и перестойных деревьев с сохранением второго яруса и подроста.

Ко второму ярусу относится часть деревьев древостоя, высота которых составляет от 0,5 до 0,8 высоты первого яруса. Отставшие в росте (старые) деревья первого яруса не относятся ко второму ярусу и подросту.

При добровольно-выборочных рубках равномерно по площади вырубаются в первую очередь поврежденные, перестойные, спелые с замедленным ростом деревья, при условии обеспечения воспроизводства древесных пород, сохранения защитных и средообразующих свойств леса. Полнота древостоя после проведения данного вида выборочных рубок лесных насаждений не должна быть ниже 0,5.

Группово-выборочные рубки ведутся в лесных насаждениях с группово-разновозрастной структурой, при которых вырубаются перестойные и спелые деревья, группами в соответствии с их размещением по площади лесосеки. Площадь вырубаемых групп составляет от 0,01 до 0,5 гектара.

Нормативы рубок по интенсивности и повторяемости такие же, как и добровольно-выборочных рубок.

При равномерно-постепенных рубках древостой одного класса возраста вырубается на лесосеке в несколько приемов путем равномерного разреживания с формированием в процессе рубки лесных насаждений из второго яруса и подроста предварительного или сопутствующего лесовосстановления.

Равномерно-постепенные рубки также осуществляются в высоко- и среднеполнотных древостоях с угнетенным жизнеспособным подростом или вторым ярусом, в смешанных древостоях, образованных древесными породами, имеющими разный возраст спелости (хвойно-лиственных, осиново-березовых).

Полнота древостоев при первых приемах рубок снижается до 0,5. При отсутствии или недостаточном для формирования насаждений количестве подроста в соответствующих лесорастительных условиях в процессе равномерно-постепенных рубок осуществляются меры содействия возобновлению леса.

При группово-постепенных (котловинных) рубках древостой вырубается группами (котловинами) в несколько приемов в течение периода, равного двум классам возраста, в местах, где имеются куртины подроста, а также обеспечивается их последующее появление, проводятся в одновозрастных древостоях с групповым размещением подроста. Рубка спелого древостоя осуществляется постепенно вокруг групп подроста на площадях от 0,01 до 1,0 гектара (котловинами) за 3 - 5 приемов, проводимых в течение 30-40 лет.

Длительно-постепенные рубки проводятся в эксплуатационных лесах, недоступных для проведения добровольно-выборочных рубок, в разновозрастных насаждениях в два приема с оставлением на второй прием части деревьев, устойчивых в данных условиях, не достигших возраста спелости, которые вырубаются после достижения ими эксплуатационных размеров. Относительная полнота после первого приема рубки не должна быть ниже 0,5 в темнохвойных и ниже 0,4 в светлохвойных насаждениях. Период повторяемости приемов рубки - через 30-40 лет.

При проведении чересполосных постепенных рубок древостой вырубается в течение периода, равного одному классу возраста, в два - четыре приема. Рубка древостоя осуществляется в полосах шириной, не превышающей полуторной высоты древостоя.

В мягколиственных ветроустойчивых насаждениях допускается проведение чересполосных постепенных рубок в течение периода, равного двум классам возраста.

После первого приема чересполосных постепенных рубок в насаждениях при отсутствии или недостаточном количестве подроста и второго яруса предусматриваются мероприятия по

лесовосстановлению в соответствии с Правилами лесовосстановления, утвержденными приказом Минприроды России от 25.03.2019 №188.

Каждый последующий прием рубки проводится после того, как на вырубленных в предшествующий прием рубки полосах обеспечено надежное возобновление леса.

При отсутствии или недостаточном количестве естественного возобновления леса к моменту проведения очередного приема рубки допускается проведение мероприятий по искусственному или комбинированному лесовосстановлению, с увеличением интервала между приемами рубки на 3-5 лет.

В насаждениях с сильно угнетенным подростом и вторым ярусом могут назначаться комбинированные выборочные рубки в три приема, при которых в первый прием проводится равномерно-постепенная рубка интенсивностью 30-35 процентов по запасу, а после улучшения состояния молодняка – два приема чересполосной постепенной.

Завершающий прием постепенных рубок проводится только после формирования на лесосеке жизнеспособного подроста и (или) второго яруса, обеспечивающего формирование целевых лесных насаждений.

В лесах, расположенных в водоохранных зонах, осуществляются выборочные рубки лесных насаждений очень слабой, слабой и умеренной интенсивности, обеспечивающие формирование и сохранение сложных, преимущественно разновозрастных лесных насаждений, эффективно выполняющих водоохранные функции.

В защитных придорожных полосах лесов на основной их части в соответствии с породным составом и состоянием насаждений ведутся выборочные рубки лесных насаждений умеренной, умеренно-высокой и высокой интенсивности. В опушечной части полос шириной 50 - 100 м высокоинтенсивными рубками ухода в молодняках (со снижением сомкнутости до 0,5 - 0,4) формируются устойчивые сложные и разновозрастные насаждения, в последующем поддерживаемые выборочными рубками слабой и умеренной интенсивности.

При выборочных рубках лесных насаждений, за исключением выборочных санитарных рубок, в первом и втором поясах зон санитарной охраны источников питьевого и хозяйственно-бытового водоснабжения осуществляются рубки очень слабой, слабой и умеренной интенсивности, обеспечивающие формирование и сохранение сложных и разновозрастных лесных насаждений, эффективно выполняющих санитарно-гигиенические и водоохранные функции.

В лесопарковых зонах, зеленых зонах с учетом специфики каждой из категорий ведутся выборочные рубки лесных насаждений от очень слабой до умеренно-высокой интенсивности.

В лесах, расположенных в первой, второй и третьей зонах округов санитарной (горно-санитарной) охраны лечебно-оздоровительных местностей и курортов, уход за лесами осуществляется с применением рубок ухода очень слабой, слабой и умеренной интенсивности, обеспечивающих формирование сложных и разновозрастных лесных насаждений, эффективно выполняющих санитарно-гигиенические и оздоровительные функции.

В государственных защитных лесных полосах, противоэрозионных лесах, в запретных полосах лесов, расположенных вдоль водных объектов, нерестоохранных полосах лесов, лесах, расположенных в пустынных, полупустынных, лесостепных, лесотундровых зонах, степях, горах, ленточных борах, а также в лесах орехово-промысловых зон и лесоплодовых насаждениях выборочные рубки лесных насаждений ведутся очень слабой, слабой и умеренной интенсивности, за исключением санитарных рубок, интенсивность которых для вырубки погибших, поврежденных и малоценных насаждений может достигать очень высокой интенсивности, устанавливаемой Правилами заготовки древесины.

Рубки ухода высокой и очень высокой интенсивности могут проводиться также при необходимости формирования молодняков в лесах орехово-промысловых зон и лесоплодовых насаждениях.

Таблица 10.1

Параметры для назначения постепенных рубок в эксплуатационных лесах в насаждениях различных пород и групп типов леса

Преобладающая порода	Группа типов леса	Наличие подроста при назначении рубки, тыс. шт.		Выборка запаса при рубке, %		Сроки повторяемости при рубке, лет	
		Двухприемные	Трехприемные	Двухприемные	Трехприемные	Двухприемные	Трехприемные
Сосна	лишайниковая	более 3,5	более 3	-	15/20	-	5-7
	брусничниковая	более 3	более 2,5	25-30	25/35	5-7	5-10
	черничная	более 2	более 2	45-55	30/40	3-5	5-7
	кисличная	3	2,5	20-30	15/20	5-7	5-10
Ель	черничная приручейная	более 3	более 2	20-30	25/30	3-5	5-7
	кисличная	более 2,5	более 2	20-25	25/35	3-5	5-7
	брусничниковая	более 3	более 3	15-25	20/25	5-7	5-10
Береза, осина	Все группы типов леса	>2,0 при высоте до 5 м или полноте 0,8 второго яруса	-	До 40	-	3-6	-

Таблица 10.2

Технические требования к постепенным рубкам в эксплуатационных лесах

Способ постепенных рубок	Насаждения, назначенные в рубку	Количество приемов	Интенсивность 1 приема рубки, %		Период повторяемости рубки, лет		Продолжительность полного цикла рубки, лет	Площадь лесосеки не более, га
			двухприемный	трехприемный	двухприемный	трехприемный		
1	2	3	4	5	6	7	8	9
Длительно-постепенные	Разновозрастные насаждения с наличием 400-600 неспелых деревьев на 1 га	Не ограничи-вается	50-60	-	30-40	-	30-40	40-50
Равномерно постепенные	Одноразвозрастные чистые хвойно-лиственные и другие смешанные высокополнотные (0,8 и выше) древостои со вторым ярусом и подростом ценных пород, где обеспечивается в процессе цикла рубки возобновление ценных пород	2-3 иногда 4	35-70	30-40	4	4	20	50

Продолжение таблицы 10.2

1	2	3	4	5	6	7	8	9
Длительно-постепенные	Разновозрастные насаждения с наличием 400-600 неспелых деревьев на 1 га	Не ограничи-вается	50-60	-	30-40	-	30-40	40-50
Равномерно постепенные	Одноразвозрастные чистые хвойно-лиственные и другие смешанные высокополнотные (0,8 и выше) древостои со вторым ярусом и подростом ценных пород, где обеспечивается в процессе цикла рубки возобновление ценных пород	2-3 иногда 4	35-70	30-40	4	4	20	50
	Мягколиственные насаждения в начальном периоде спелости с полнотой 0,8 и выше с густым подлеском, угнетенном подростом и вторым ярусом в возрасте до 40-50 м	2-3	40-50	30-40	4-6	10-15	20-30	50
Группово-постепенные	Одновозрастные древостои с групповым подростом	3-5	-	30-35	-	8-12	30-40	50
Чересполосно постепенные	Одновозрастные древостои, в первую очередь мягколиственные со вторым ярусом и угнетенном подростом ценных пород с полнотой 0,7…0,8 и выше	2	50	-	4-6	-	6-8	30

Ширина вырубаемых и оставляемых полос 25-35 метров. В насаждениях с угнетенным вторым ярусом и подростом – 14-17 метров, длина – 250-300 метров, направление полос перпендикулярно направлению наиболее сильных ветров с учетом иных местных факторов.

Таблица 10.3

Технические требования к выборочным рубкам в эксплуатационных лесах

Группы типов леса	% вырубки запаса за 1 прием при полноте			Повторяемость рубки, лет
	1,0-0,8	0,7	0,6	
Сосняки				
Брусничная	35	30	25	25-30
Кисличная	25	20	20	15-25
Черничная	-	-	-	20-25
Ельники				
Брусничная	30	25	20	8-12
Кисличная	-	-	-	8-12
Черничная	-	-	-	8-12

2.1.6. Размеры лесосек

Площадь лесосек при сплошных рубках спелых, перестойных лесных насаждений в эксплуатационных лесах не должна превышать предельных параметров, установленных в приложении № 11 к Правилам заготовки древесины, утвержденным приказом Министерства природных ресурсов и экологии Российской Федерации от 13.09.2016 г. № 474.

Лесотаксационные выделы, не превышающие по площади допустимые размеры лесосек, назначаются в рубку полностью, независимо от их фактической ширины, если они не примыкают к другим выделам со спелыми древостоями. Мелкие смежные выделы могут объединяться в одну лесосеку в пределах установленных максимальных ее размеров.

Лесотаксационные выделы, расположенные среди неспелых лесных насаждений, превышающие установленные размеры лесосек менее чем в 1,5 раза, назначаются в рубку полностью.

В целях обеспечения рационального использования лесов, восстановления и поддержания естественной структуры лесных насаждений, утрачивающих свои средообразующие, водоохранные, санитарно-гигиенические, оздоровительные и иные полезные функции (перестойные и спелые осинники, тополевники, деградирующие дубравы и другие лесные насаждения вегетативного происхождения многократных генераций, а также погибшие насаждения, требующие по своему состоянию назначения сплошной санитарной рубки), - на лесных участках, предоставленных для заготовки древесины на правах аренды или постоянного (бессрочного) пользования, площади отдельных лесосек при сплошных рубках могут быть увеличены, но не более чем в 1,5 раза.

Размер лесосек при добровольно-выборочных рубках в Южно-Уральском лесостепном районе не более 25 га в защитных и 50 га в эксплуатационных, при равномерно-постепенных и группово-постепенных рубках не более 15 га в защитных и 30 га в эксплуатационных, при чересполосных постепенных рубках 10 га в защитных и 30 га в эксплуатационных категориях лесов. В лесостепном районе Европейской части РФ размер лесосек при добровольно-выборочных рубках не более 25 га в защитных и 50 га в эксплуатационных, при группово-выборочных и равномерно-постепенных рубках не более 15 га в защитных и 30 га в эксплуатационных, при группово-постепенных - 10 га в защитных и 25 га в эксплуатационных, при чересполосных постепенных рубках не более 5 га в защитных и 15 га в эксплуатационных категориях лесов. В районе хвойно-широколиственных (смешанных) лесов Европейской части РФ при добровольно-выборочных рубках не более 50 га в защитных и 100 га в эксплуатационных, при группово-выборочных и равномерно-постепенных рубках 25 га в защитных и 50 га в эксплуатационных, при длительно-постепенных - 20 га в защитных и 40 га в эксплуатационных, при группово-постепенные и чересполосных постепенных рубках 15 га в защитных и 30 га в эксплуатационных категориях лесов.

Площадь лесосек сплошных рубок спелых, перестойных лесных насаждений не должна превышать 25 га для района хвойно-широколиственных (смешанных) лесов Европейской части РФ, 30 га для Южно-Уральского лесостепного района, 10 га для лесостепного района Европейской части РФ.

2.1.7. Сроки примыкания лесосек

Размещение лесосек в квартале или на лесном участке, отводимых в рубку в разные годы (примыкание), осуществляется с учетом срока (числа лет), по истечении которого проводится рубка на непосредственно примыкающей лесосеке.

Размещение лесосек при проведении сплошных рубок должно производиться длинной стороной лесосеки перпендикулярно направлению преобладающих ветров.

Размещение лесосек в смежных кварталах (через просеку) в один год заготовки должно производится с соблюдением организационно-технических параметров по ширине, длине лесосеки и количеству зарубов. В случае, если размещение лесосек в смежных кварталах происходит в разные годы, то их размещение через просеку должно производиться с соблюдением установленных сроков примыкания, как по длинной, так и по короткой стороне лесосек.

Направление рубки характеризуется направлением, в котором каждая последующая лесосека примыкает к предыдущей лесосеке.

Направление рубки в равнинных лесах устанавливается против преобладающих ветров.

В горных лесах направление рубки устанавливается вниз по склону, а рубка в пределах лесосеки ведется вверх по склону.

При трелевке (транспортировке) древесины канатными установками и летательными аппаратами допускается размещение лесосек длинной стороной вдоль склона с направлением рубки против преобладающих ветров.

В лесах, произрастающих в поймах рек, направление рубки устанавливается противоположным направлению течения реки.

Во всех лесах устанавливается непосредственное примыкание лесосек при сплошных рубках, как по короткой, так и по длинной стороне а в лесах, произрастающих в поймах рек, - чересполосное примыкание лесосек.

При непосредственном примыкании очередная лесосека вырубается с учетом срока примыкания следом за предыдущей лесосекой.

При чересполосном примыкании очередная лесосека размещается через полосу леса шириной, равной предельной ширине лесосек.

Срок примыкания лесосек при сплошных рубках устанавливается, не считая года рубки, с учетом периодичности плодоношения древесных пород, обеспечения их успешного естественного восстановления лесов или условий создания лесных культур, сохранения экологических свойств лесов.

При искусственном восстановлении лесов на лесосеке или при сохранении подроста целевых пород допускается установление срока примыкания по любой стороне лесосеки не менее 2-х лет.

Сроки примыкания лесосек при выборочных рубках спелых, перестойных лесных насаждений не устанавливаются.

В случае примыкания лесосек при выборочных рубках спелых, перестойных лесных насаждений интенсивностью 30 процентов и более при их примыкании к лесосекам сплошных рубок спелых, перестойных лесных насаждений сроки примыкания устанавливаются такие же, как и для сплошных рубок спелых, перестойных лесных насаждений.

Срок примыкания лесосек в Южно-Уральском лесостепном районе: для хвойных – 4-5 лет; твердолиственных – 4 года, мягколиственных – 2 года; в лесостепном районе Европейской части РФ: для хвойных – 4 года, твердолиственных – 4 года, мягколиственных – 2 года; в районе хвойно-широколиственных (смешанных) лесов Европейской части РФ: для хвойных – 3-4 года; твердолиственных – 4 года, мягколиственных – 2 года.

2.1.8. Количество зарубов

Лесосеки одного года рубки (зарубы) размещаются на определенном расстоянии друг от друга в зависимости от ширины лесосеки и других условий. Количество зарубов устанавливается в расчете на 1 км.

Количество зарубов в расчете на 1 км в зависимости от ширины лесосек, ветроустойчивости оставляемых полос леса устанавливается: при ширине (протяженности) лесосек до 50 м - не более 4; при ширине (протяженности) лесосек 51 - 150 м - не более 3; при ширине (протяженности) лесосек

151 - 250 м - не более 2, при ширине (протяженности) лесосек свыше 250 м - 1.

Между зарубами должны оставляться участки леса, шириной, кратной ширине лесосеки, установленной для этих насаждений.

2.1.9. Сроки повторяемости рубок

При равномерно-постепенных рубках древостой вырубается на лесосеке в несколько приемов путем равномерного разреживания одновозрастных древостоев.

При группово-постепенных (котловинных) рубках древостой вырубается группами (котловинами) за 3 - 5 приемов, проводимых в течение 30 - 40 лет.

Длительно-постепенные рубки проводятся в разновозрастных насаждениях в два приема с периодом повторения через 30 - 40 лет.

При проведении чересполосных постепенных рубок древостой вырубается в течение одного класса возраста за два - четыре приема на чередующихся в определенном порядке полосах.

Завершающий прием постепенных рубок проводится только после формирования на лесосеке жизнеспособного подроста и (или) второго яруса, обеспечивающего формирование целевых лесных насаждений.

2.1.10. Методы лесовосстановления

К сплошным рубкам спелых, перестойных лесных насаждений относятся следующие виды рубок: с предварительным лесовосстановлением (появление нового молодого поколения леса под пологом существующего древостоя) и с последующим лесовосстановлением (образование нового поколения леса после рубки спелого древостоя).

При проведении сплошных рубок спелых, перестойных лесных насаждений обязательным условием является обеспечение лесовосстановления способами, предусмотренными Правилами лесовосстановления, утвержденными приказом Минприроды России от 25.03.2019 №188.

В защитных лесах после проведения сплошных рубок лесных насаждений, утрачивающих свои средообразующие, водоохранные, санитарно-гигиенические, оздоровительные и иные полезные функции (перестойные и спелые осинники, тополевники, деградирующие дубравы и другие лесные насаждения вегетативного происхождения многократных генераций, а также погибшие насаждения, требующие по своему состоянию назначения сплошной санитарной рубки), проводится искусственное возобновление лесов путем закладки лесных культур хозяйственно ценных пород в течение двух лет после рубки.

При проведении сплошных рубок спелых, перестойных лесных насаждений с предварительным лесовосстановлением должно обеспечиваться сохранение подроста лесных насаждений целевых пород на площадях, не занятых погрузочными пунктами, трассами магистральных и пасечных волоков, дорогами, производственными и бытовыми площадками, в соответствии с Правилами лесовосстановления, утвержденными приказом Минприроды России от 25.03.2019 №188.

При проведении выборочных рубок спелых, перестойных лесных насаждений должно обеспечиваться сохранение подроста лесных насаждений целевых пород на площадях, не занятых погрузочными пунктами, трассами магистральных и пасечных волоков, дорогами, производственными и бытовыми площадками, в количестве не менее 70 процентов (для горных лесов - 60 процентов).

На лесосеках, на которых осуществляются сплошные рубки спелых и перестойных лесных насаждений при содействии естественному восстановлению лесов, сохраняются выделенные при отводе лесосек источники обсеменения, к которым относятся единичные семенники, семенные группы, куртины, полосы, а также стены леса, если в них есть семенные деревья. Источники обсеменения должны размещаться по площади лесосеки равномерно.

Количество оставляемых единичных семенников должно быть не менее 20 штук на гектаре.

Семенные группы и куртины оставляют, в первую очередь, за счет участков средневозрастных и приспевающих древостоев главных пород с небольшой примесью лиственных, расположенных на возвышенных участках лесосеки.

Семенные куртины и полосы оставляют за счет участков древостоев пород, слабоустойчивых к ветровалу (ель, пихта), расположенных на участках с влажными слабодренированными почвами. Ширина семенных куртин и полос для сохранения их устойчивости должна составлять не менее 30 м.

Расстояние между группами семенников, семенными полосами и куртинами должно составлять не более 100 м.

2.1.11. Сроки использования лесов для заготовки древесины и другие сведения

Заготовка древесины представляет собой предпринимательскую деятельность, связанную с рубкой лесных насаждений, а также с вывозом из леса древесины.

Рубка лесных насаждений, трелевка, частичная переработка, хранение, вывоз заготовленной древесины осуществляются лицом, использующим лесной участок в целях заготовки древесины, в течение 12 месяцев с даты начала декларируемого периода согласно лесной декларации. В случае заготовки древесины на основании договора купли-продажи лесных насаждений или контракта, указанного в ч. 5 ст. 19 Лесного кодекса Российской Федерации, рубка лесных насаждений, трелевка, частичная переработка, хранение, вывоз осуществляются в течение срока, установленного договором или контрактом соответственно.

Увеличение сроков рубки лесных насаждений, трелевки, частичной переработки, хранения, вывоза древесины, указанных в настоящем пункте, допускаются в случае возникновения неблагоприятных погодных условий, исключающих своевременное исполнение данных требований.

Срок рубки лесных насаждений, трелевки, частичной переработки, хранения, вывоза древесины может быть увеличен не более чем на 12 месяцев уполномоченным органом по письменному заявлению лица, использующего леса.

Разрешение на изменение сроков рубки лесных насаждений, трелевки, частичной переработки, хранения, вывоза древесины выдается в письменном виде с указанием местонахождения лесосеки (участковое лесничество, номер лесного квартала, номер лесотаксационного выдела, номер лесосеки), площади лесосеки, объема древесины и вновь установленного (продленного) срока (даты) рубки лесных насаждений, трелевки, частичной переработки, хранения, вывозки древесины.

Заготовка древесины осуществляется в пределах расчетной лесосеки лесничества, лесопарка по видам целевого назначения лесов, хозяйствам и преобладающим породам.

Лица, использующие леса для заготовки древесины на основании договора аренды лесного участка или права постоянного (бессрочного) пользования лесным участком, используют дополнительный объем древесины в текущем году за счет недоиспользованного установленного объема изъятия древесины по лесному участку за предыдущие три года при условии полного использования установленного на текущий год объема изъятия древесины по договору аренды или проекту освоения лесов (при предоставлении лесного участка на праве постоянного (бессрочного) пользования).

Недоиспользованный объем древесины определяется как разница между установленным допустимым объемом изъятия древесины по договору аренды лесного участка или по проекту освоения лесов и объемом фактически заготовленной древесины за соответствующий год.

При этом суммарный объем заготовки древесины в лесничестве, лесопарке не должен превышать расчетную лесосеку, установленную для соответствующего лесничества, лесопарка.

Объем древесины, заготовленной при ликвидации чрезвычайных ситуаций в лесах, возникших вследствие лесных пожаров, и последствий этих чрезвычайных ситуаций, а также при ликвидации очагов вредных организмов в расчетную лесосеку не включается

В соответствии со ст.72 п.3 Лесного кодекса РФ договор аренды лесного участка с целью заготовки древесины, находящегося в государственной или муниципальной собственности, заключается на срок от 10 до 49 лет.

2.2. Нормативы, параметры и сроки использования лесов для заготовки живицы

Порядок проведения заготовки живицы хвойных лесных насаждений, хранения и вывоза ее из леса устанавливается Правилами заготовки живицы, утвержденными приказом Рослесхоза от 24.01.2012 г. № 23.

Заготовка живицы представляет собой предпринимательскую деятельность, связанную с подсочкой хвойных лесных насаждений, хранением живицы и вывозом ее из леса.

Заготовка живицы осуществляется в лесах, которые предназначаются для заготовки древесины.

В подсочку передаются спелые и перестойные лесные насаждения:

сосновые насаждения I - IV классов бонитета;

еловые насаждения I - III классов бонитета;

лиственничные насаждения I - III классов бонитета;

средневозрастные, приспевающие и спелые пихтовые насаждения I - III классов бонитета;

сосновые насаждения V класса бонитета, произрастающие на сухих почвах на территории Свердловской области.

Пригодными для проведения подсочки являются здоровые, без значительных повреждений деревья с диаметром ствола: сосны и лиственницы - 20 см и более, ели - 24 см и более.

Здоровые деревья сосны и лиственницы с диаметром ствола от 16 до 20 см могут отводиться в подсочку не ранее чем за 2 года до рубки.

Не допускается проведение подсочки:

лесных насаждений в очагах вредных организмов до их ликвидации;

лесных насаждений, поврежденных и ослабленных вследствие воздействия лесных пожаров, вредных организмов и других негативных факторов;

лесных насаждений в лесах, где в соответствии с законодательством Российской Федерации не допускается проведение сплошных или выборочных рубок спелых и перестойных лесных насаждений в целях заготовки древесины;

лесных насаждений, расположенных на постоянных лесосеменных участках, лесосеменных плантациях, генетических резерватах, а также плюсовых деревьев, семенников, семенных куртин и полос.

В подсочку могут передаваться:

лесные насаждения с долей участия сосны в составе древостоя менее 40 процентов от общего запаса древесины лесного насаждения;

сосновые насаждения IV класса бонитета на заболоченных почвах и V класса бонитета;

сосновые редины;

сосновые семенники, семенные полосы и куртины, выполнившие свое назначение;

деревья сосны, назначенные в выборочную рубку;

сосновые насаждения, занимающие площадь до 2 - 3 га.

При недостатке спелых и перестойных сосновых насаждений для обеспечения 10 - 15-летнего срока проведения подсочки допускается проведение подсочки приспевающих древостоев, которые к сроку окончания проведения подсочки достигнут возраста рубки и предназначаются для рубки.

В соответствии с пунктами 33, 34 главы VII Правил заготовки живицы, лица, использующие леса для заготовки живицы, имеют право:

1) осуществлять использование лесов в соответствии с условиями договора аренды лесного участка;

2) после первого года проведения подсочки исключить из подсочки до 10 процентов здоровых деревьев низкой смолопродуктивности от общего числа деревьев, пригодных к проведению подсочки;

3) создавать, согласно ч. 1 ст. 13 Лесного кодекса Российской Федерации, лесную инфраструктуру (лесные дороги, лесные склады и другую);

4) иметь другие права, если их реализация не противоречит требованиям законодательства Российской Федерации.

Лица, использующие леса для заготовки живицы, обязаны:

1) составлять проект освоения лесов в соответствии с ч. 1 ст. 88 Лесного кодекса Российской Федерации;

2) осуществлять использование лесов в соответствии с проектом освоения лесов;

3) соблюдать условия договора аренды лесного участка;

4) осуществлять использование лесов способами и технологиями, исключающими возникновение эрозии почв, негативное воздействие на последующее воспроизводство лесов, а также на состояние водных и других природных объектов;

5) соблюдать правила пожарной безопасности в лесах и правила санитарной безопасности в лесах;

6) в соответствии с ч. 2 ст. 26 Лесного кодекса Российской Федерации подавать ежегодно лесную декларацию;

7) в соответствии с ч. 1 ст. 49 Лесного кодекса Российской Федерации представлять отчет об использовании лесов;

8) в соответствии с ч. 1 ст. 60 Лесного кодекса Российской Федерации представлять отчет об охране и о защите лесов;

9) в соответствии с ч. 4 ст. 91 Лесного кодекса Российской Федерации представлять в государственный лесной реестр в установленном порядке документированную информацию согласно ч. 2 ст. 91 Лесного кодекса Российской Федерации;

10) выполнять другие обязанности, предусмотренные законодательством Российской Федерации.

Фонд подсочки рассчитан в соответствии с «Правилами подсочки в лесах Российской Федерации», Москва, 1995 г.

2.2.1. Фонд подсочки древостоев

Таблица 11

Фонд подсочки древостоев

площадь, тыс. га

№ п/п	Показатели	Подсочка		
		целевое назначение лесов		
		защитные леса	эксплуатационные леса	итого
1	2	3	4	5
1.	Всегоспелых и перестойных насаждений, пригодных для подсочки:		30	30
1.1.	Из них:			
	не вовлечены в подсочку		30	30
	нерентабельные для подсочки		30	30
2.	Ежегодный объем подсочки	-	-	-

При осуществлении (планировании) заготовки древесины в виде сплошных рубок может осуществляться заготовка живицы в насаждениях, реально намеченных в рубку.

2.2.2. Виды подсочки

Подсочка различается по видам подсачиваемых древесных пород, срокам подсочки, ярусности нанесения карр, направлению нанесения подновок в каррах (восходящий и нисходящий способ), а также по типам используемых стимуляторов (без стимуляторов, неагрессивные стимуляторы, агрессивные стимуляторы).

2.2.3. Количество карр на дереве и ширина межкарровых ремней в зависимости от диаметра деревьев

Общая ширина межкарровых ремней (нетронутая полоса коры) и количество карр на стволах деревьев сосны для различных категорий проведения подсочки приведены в таблице 11.1.

Таблица 11.1

Общая ширина межкарровых ремней и количество карр на стволах деревьев сосны для различных категорий проведения подсочки

Диаметр ствола дерева в коре на высоте 1,3 м, см	Категории проведения подсочки					
	I категория		II категория		III категория	
	количество карр на стволе дерева, шт.	общая ширина межкарровых ремней, см	количество карр на стволе дерева, шт.	общая ширина межкарровых ремней, см	количество карр на стволе дерева, шт.	общая ширина межкарровых ремней, см
20	1	20	1	30	-	-
24	1-2	20	1-2	30	-	-
28	1-2	20	1-2	30	1	28
32	1-2	20	1-2	32	1	32
36	1-2	20	1-2	36	1	36
40	1-2	24	1-2	40	1	40
44	2	24	2	44	1	44
48	2	24	2	48	1	48
52	2	30	2	52	1	52
56	2	30	2	56	1	56
60	2	30	2	60	1	60
более 60	2-3	40	2-3	равна диаметру ствола дерева	2	равна 1/2 диаметра ствола дерева

При проведении подсочки в сосновых лесных насаждениях разрешается использовать стимуляторы выхода живицы, приведенные в таблице 11.2.

В течение одного сезона проведения подсочки не разрешается применять на одних и тех же деревьях различные стимуляторы выхода живицы.

Стимуляторы выхода живицы должны применяться в соответствии с инструкциями по их применению, в виде водных растворов активных веществ и их смесей разной концентрации.

Таблица 11.2

Стимуляторы выхода живицы

Наименование стимуляторов выхода живицы	Содержание действующего или сухого вещества в рабочем растворе не более, %	Срок применения, лет до рубки
1	2	3
Группа А, неагрессивные стимуляторы		
Экстракт кормовых дрожжей	0,25	15
Настой кормовых дрожжей	5,0	15
Сульфитно-дрожжевая бражка и сульфитно-спиртовая барда	25,0	15
Кукурузный экстракт	1,0	15
Настой золы древесных пород		15
Березовый сок	97,0	15
Группа Б, вещества, используемые для активизации стимуляторов группы А		
Поваренная соль	1,5	15

Продолжение таблицы 11.2

1	2	3
Зола древесных пород	0,3	15
Лимонная кислота		15
Патока мальтозная	2,0	15
2-хлорэтилфосфоновая кислота и ее производные (гидрел)	1,0	15
Калий фосфорнокислый	0,5	15
Аминокислоты:		
аргинин	0,02	15
пролин	0,01	15
орнитин	0,01	15
Витамины:		
декамевит	2 таблетки на 10 л воды	15
ундевит	7 таблеток на 10 л воды	15

Предельно допустимые значения паузы вздымки, шага подновки, глубины подновки и желобка на стволах деревьев сосны приведены в таблице 11.3.

Таблица 11.3

Предельно допустимые значения паузы вздымки, шага подновки, глубины подновки и желобка на стволах деревьев сосны

Вид подсочки, стимулятор	Категория подсочки	Пауза вздымки (период времени между нанесением подновки на одной и той же карре)	Шаг подновки (расстояние по вертикали между верхними или нижними гранями смежных подновок)	Глубина подновки (размер подновки по радиусу ствола, определяемого толщиной срезанного слоя древесины)	Глубина желобка (вертикального среза на карре для стока живицы в специальное приспособление - приемник для сбора живицы)
Обычная подсочка	I	не менее 2 суток	не более 15 мм	не более 6 мм	не более 8 мм
	II - III	не менее 3 суток	не более 15 мм	не более 4 мм	не более 6 мм
Подсочка со стимуляторами выхода живицы групп А и Б	I	не менее 3 суток	не более 20 мм	не более 4 мм	не более 6 мм
	II - III	не менее 4 суток		не более 4 мм	не более 6 мм

В последний год перед рубкой сосновых лесных насаждений допускается проведение подсочки с оставлением одного межкаррового ремня шириной не менее 10 см.

Карры располагаются равномерно по окружности ствола дерева. Если разместить карры равномерно невозможно, минимальная ширина межкаррового ремня должна быть не менее 10 см. Межкарровые ремни должны закладываться только по здоровой части ствола дерева.

Не допускается уменьшение установленной общей ширины межкарровых ремней или увеличение ширины карр по отношению к указанным в таблице 11.1.

2.2.4. Сроки использования лесов для заготовки живицы

Срок проведения подсочки сосновых насаждений не должен превышать 15 лет. В зависимости от продолжительности проведения подсочки и срока поступления сосновых лесных насаждений в рубку, подсочка проводится по трем категориям:

- по I категории - сосновых лесных насаждений, поступающих в рубку через 1 - 3 года;

- по II категории - сосновых лесных насаждений, поступающих в рубку через 4 - 10 лет;
- по III категории - сосновых лесных насаждений, поступающих в рубку через 11 - 15 лет.

При переходе сосновых лесных насаждений из одной категории в другую изменяются технологические параметры подсочки.

Продолжительность проведения подсочки сосновых насаждений в зависимости от категории подсочки приведена в таблице 11.4.

Таблица 11.4

Продолжительность проведения подсочки сосновых насаждений в зависимости от категории подсочки

Срок подсочки, лет	Период подсочки, годы с начала эксплуатации	Продолжительность подсочки, лет	Категория подсочки
15	с 1-го по 5-й	5	III
	с 6-го по 12-й	7	II
	с 13-го по 15-й	3	I
10	с 1-го по 7-й	7	II
	с 8-го по 10-й	3	I

Сосновые насаждения, назначенные в выборочные рубки, передаются в подсочку за 5 лет до первого приема рубки.

Продолжительность проведения подсочки сосновых насаждений зависит от продолжительности периода между рубками, но не может превышать 15 лет. В разновозрастных сосновых насаждениях, в которых предусматривается проведение выборочных рубок, подсочка может проводиться за 10 лет до проведения рубки. При этом должна проводиться подсочка только деревьев, подлежащих рубке в первый прием.

2.3. Нормативы, параметры и сроки использования лесов для заготовки и сбора недревесных лесных ресурсов

К недревесным лесным ресурсам, заготовка и сбор которых осуществляются в соответствии с Лесным кодексом, относятся пни, береста, кора деревьев и кустарников, хворост, веточный корм, еловая, пихтовая, сосновая лапы, ели или деревья других хвойных пород для новогодних праздников, мох, лесная подстилка, камыш, тростник и подобные лесные ресурсы.

Заготовка и сбор недревесных лесных ресурсов представляют собой предпринимательскую деятельность, связанную с изъятием, хранением и вывозом соответствующих лесных ресурсов из леса, за исключением случаев заготовки и сбора этих видов ресурсов для собственных нужд граждан.

Невыполнение гражданами, юридическими лицами, осуществляющими использование лесов, лесохозяйственного регламента и проекта освоения лесов является основанием для досрочного расторжения договоров аренды лесного участка.

Заготовленные недревесные лесные ресурсы являются согласно части 1 статьи 20 Лесного кодекса Российской Федерации собственностью арендатора лесного участка.

Заготовка и сбор недревесных лесных ресурсов, являющихся порубочными остатками при заготовке древесины по договору аренды лесного участка или договору купли-продажи лесных насаждений, не требуют оформления дополнительного договора и не считаются отдельным видом использования лесов.

Заготовка и сбор недревесных лесных ресурсов могут ограничиваться в соответствии со ст. 27 Лесного кодекса Российской Федерации.

Заготовка и сбор недревесных лесных ресурсов могут быть ограничены или запрещены в установленном порядке в районах, загрязненных радиоактивными веществами.

2.3.1. Нормативы (ежегодные допустимые объемы) и параметры использования лесов для заготовки недревесных лесных ресурсов по их видам

Существует классификация недревесных лесных ресурсов (Сударев и др.1991 г.), в основу которой положено подразделение ресурсов на 3 группы, различающихся местом образования (заготовки), способом учета (оценки) ресурса, характером использования.

Таблица 11.5

Классификация недревесных лесных ресурсов

Ресурсы ВЛМ	Определение, ГОСТ, ОСТ, ТУ
1	2
Компоненты биомассы дерева (лесосечные отходы)	
Сучья	Отходящие от ствола одревесневшие боковые побеги дерева толщиной у основания более 3 см, ГОСТ 17462-84
Ветви	Отходящие от сучьев малоодревесневшие или неодревесневшие боковые побеги дерева толщиной у основания 3 см и менее, ГОСТ 17462-84
Древесная зелень	Хвоя, листья, почки и неодревесневшие побеги древесно-кустарниковой растительности, за исключением: крушины, сумаха ядовитого, волчьей ягоды, бузины черной, ракитника, ореха, бука, бересклета, дуба, лещины – толщиной у основания менее 1 см ГОСТ 21769-84
Кора ели, березы, липы, прочих пород	Наружная часть ствола, сучьев, ветвей, покрывающая древесину, ГОСТ 17462-84
Пневая древесина сосны, прочих пород	Прикорневая часть и корни дерева, предназначенные для промышленной переработки и использования в качестве топлива, ГОСТ 17462-84
Хворост	Тонкие стволы деревьев толщиной в комле до 4 см, ТУ 463-8-766-79
Ресурсы прижизненного пользования лесом	
Живица	Смолистое вещество, выделяющееся при ранении хвойных деревьев, ОСТ 13-428-82
Баррас	Загустевшая (затвердевшая) живица – основной продукт осмолоподсочки низкобонитетных сосновых насаждений, ОСТ 13-197-84
Серка еловая	Вязкая (хрупкая) живица ели, выступающая при ранении стволов, ТУ 13-284-80
Прочие лесные ресурсы	
Побеги ивы и других пород	Побеги древесно-кустарниковых пород, используемые для плетения, изготовления мебели (ТУ 56-44-86), заготовки дубильного корья (ГОСТ 6663-74) и т.п.
Новогодние елки	ТУ 56 РСФСР 41-81

Таблица 11.6

Первичная продукция из ВЛМ в 1000 тыс. м^3 вывезенной древесины (пример расчета)

Дополнительные ресурсы ВЛМ, тыс. м3	Нормативы в натуральном выражении, тыс. м3		Первичная продукция	Норма расхода сырья на единицу продукции	Удельный выход продукции в натуральном выражении из ресурсов, %	
	Образование отходов (потенциальные ресурсы)	Пригодные к использованию (экономически доступные ресурсы)			Потенциальных	Экономически
Сучья	110	24	Сырье технологическое, тыс. м^3	1,3	84,6	18,5
Ветви	90	20	Зелень древесная, т	2,7 – 3,3	30	6,7
Кора	100	70	Корье дубильное, т	2,1 – 3,6	39,2	24,8
Пни	30	15	Осмол пневой, т	5,4	5,6	2,8

Продолжение таблицы 11.6

1	2	3	4	5	6	7
Хворост	110	77	Хворост разных породи длины, тыс. м3	1,1	100	70

Сроки заготовки, сбора и изымания разрешенного объема приводятся ниже. Арендатор обязан осуществлять заготовку недревесных ресурсов способами, предотвращающими возникновение эрозии почв, исключающими или ограничивающими негативное воздействие на состояние и воспроизводство лесов, а также на состояние водных и других природных объектов.

Заготовка пней (заготовка пневого осмола)

Заготовка пней (заготовка пневого осмола) разрешается в лесах любого целевого назначения, где она не может нанести ущерба насаждениям, подросту, несомкнувшимся лесным культурам. Разрешена на вырубках старше 5 лет. Способ заготовки пневого осмола (ручной, тракторный, взрывной и др.) оговаривается в договоре аренды. Образовавшиеся после заготовки пневого осмола ямы должны быть засыпаны и нарушения поверхности устранены. Расчет допустимых ежегодных объемов заготовки сделан по «Руководству по учету и оценке второстепенных лесных ресурсов и продуктов побочного лесопользования», ВНИИЛМ, 2003.

Определение запасов пневого осмола

Сырьевой базой для заготовки пневого осмола служат:

- невозобновившиеся сосновые вырубки со свежими и сухими почвами;
- хвойные и лиственные молодняки на сосновых вырубках в возрасте до 13 лет, I - IV классов бонитета, с полнотой 0.3-0.7 в хвойных и 0.3-0.8 в лиственных насаждениях, кроме особозащитных участков;
- лесные культуры на сосновых вырубках в возрасте 4-5 лет с приживаемостью 40-50% (для несомкнувшихся культур) и в возрасте 6-12 лет с полнотой 0.4-0.6 при ширине междурядий более 2.5 м;
- сосновые лесосеки ревизионного периода I - IV классов бонитета.

Число пней на 1 га (шт.), разрешаемое к заготовке, устанавливается в зависимости от наличия и состояния лесных культур.

Таблица 11.7

Число заготавливаемых пней

1.	Высотой до 0.5 м:	до 5 тыс. шт./га 5 – 8 тыс. шт./га	175 100
2.	Высотой 0.5 – 1.5 м:	до 3 тыс. шт./га 3 – 5 тыс. шт./га более 5 тыс. шт./га	100 75 -
3.	Высотой более 1.5 м	до 5 тыс. шт./га свыше 5 тыс. шт./га	50 -

Таблица 11.8

Вырубка с молодняками естественного происхождения лиственных пород

- высотой до 1 м	без ограничений (шт.)
- березняки высотой более 3 м	100(шт.)
- березняки высотой 1.5 – 3 м	125(шт.)

- Учет пневого осмола производится в процессе таксации леса на вышеприведенных категориях земель суходольных типов леса при давности рубки сосняков не более 20 лет и наличии не менее 50 пней на 1 га. При этом учитываются количество пней на 1 га, средний диаметр пней и класс спелости осмола (давность рубки).

Таблица 11.9

Классы спелости пневого осмола

Давность рубки, лет	Класс спелости	Характеристика осмола	Внешние признаки класса спелости пней
1 – 5	I	Молодой	Заболонь не подвергается разрушению. и составляет одно целое с ядром
6 – 10	II	Приспевающий	Заболонь в большей или меньшей степени разрушилась, в надземной части пня отделяется от ядра с некоторым усилием, в подземной - не отделяется
11 – 15	III	Спелый	Заболонь значительно разрушилась и легко отделяется от ядра.
16 – 20	IV	Перестойный	Заболонь совершенно разрушилась, началось гниение ядра

Количество пней на 1га определяется сплошным перечетом на пробных площадях, ленточных перечетов или учетных ходах (по среднему расстоянию, определяемому из расстояний между 21 пнем).

Ресурсы пневого осмола определяются, исходя из числа и диаметра пней, пользуясь региональными нормативно-справочными таблицами.

Заготовка пнёвого осмола разрешена на вырубках старше 5 лет. Способ заготовки пневого осмола (ручной, тракторный, взрывной и др.) оговаривается в договоре аренды. Образовавшиеся после заготовки пневого осмола ямы должны быть засыпаны и нарушения поверхности устранены. Расчет допустимых ежегодных объемов заготовки сделан по «Руководству по учету и оценке второстепенных лесных ресурсов и продуктов побочного лесопользования», ВНИИЛМ, 2003.

Заготовка бересты

Заготовка бересты допускается с растущих деревьев на отведенных в рубку лесных насаждениях, на лесных участках, подлежащих расчистке (квартальные просеки, минерализированные полосы, противопожарные разрывы, трассы противопожарных и лесохозяйственных дорог и другие площади, где не требуется сохранение насаждений), а также со свежесрубленных деревьев на лесосеках при проведении выборочных и сплошных рубок.

Заготовка бересты с растущих деревьев производится в весенне-летний и осенний период без повреждения луба. При этом используемая для заготовки часть ствола не должна превышать половины общей высоты дерева.

Заготовка бересты с сухостойных и валежных деревьев производится в течение всего года.

Запрещается рубка деревьев для заготовки бересты.

Расчет допустимых ежегодных объемов заготовки сделан по «Руководству по учету и оценке второстепенных лесных ресурсов и продуктов побочного лесопользования», ВНИИЛМ, 2003.

Учет и особенности заготовки бересты

Береста заготавливается двух видов. Соковая – с растущих деревьев и ошкуровочная – с березовых кряжей, дров и валежника. Заготовка бересты с растущих деревьев допускается на отведенных в рубку лесосеках за 1 - 2 года до рубки, за исключением деревьев с диаметром менее 12см и деревьев, предназначенных для заготовки фанерного кряжа и спецсортиментов.

Снятие бересты с растущих деревьев производится в весенне-летний период не более чем до половины общей высоты дерева без повреждения луба и древесины.

Заготовка ошкуровочной древесины с валежника и сухостоя может производиться в течение всего года по всей территории лесного фонда.

Качество заготовленной бересты должно соответствовать ТУ 13-707-83 «Береста березовая для производства дегтя».

Таблица 11.10

Выход бересты, кг с 1 тыс. м3 стволовой древесины

Наименование сортиментов	Диаметр, см	Выход бересты	
		В свежеснятом виде	В воздушно-сухом виде
Деловая:			
Крупная	26 и более	6,3	3,8
Средняя	14 – 24	7,2	4,3
Мелкая	13	2,2	1,3
Дрова	13 и более	2,2	1,3

Заготовка коры и луба

Заготовка коры деревьев и кустарников и луба осуществляется одновременно с рубкой деревьев и кустарников в течение всего года. Ивовое корье заготавливается в весенне-летний период.

Для заготовки ивового корья пригодны кустарниковые ивы в возрасте 5 лет и старше, древовидные - 15 лет и старше.

Определение запасов ивового корья

Сырьевая база ивового корья представлена естественными ивняками, преимущественно в пойменных местообитаниях и приуроченных к пойме кустарниковых лугах, заболоченных лесах, т.е. в местах с достаточным увлажнением и плодородием почвы.

Заготовку ивового корья производят с деревьев тех видов ив, у которых в коре содержится не менее 7% дубильных веществ (при влажности 16%).

Древовидные ивы: козья - таннидность корья 16%; ломкая, пятитычинковая - 10%.

Кустарниковые: серая, миндалевидная - таннидность корья 17%; пепельная, ушастая - 11; пурпурная - 9.6; русская - 7-15; прутковая - 10; шерстистопобеговая - 11; длиннолистная, чернеющая - 10.5; лапландская -8-14; грушанколистная - 11%. Низкотаннидные ивы: ветла и шелюга - таннидность корья 6-7%.

Для заготовки корья пригодны кустарниковые ивы в возрасте 5 лет и старше, древовидные - 15 лет и старше. Учету подлежат ивняки вышеуказанных видов с древесным запасом не менее 5 тыс. м3/га.

Выход сухого корья из 1 тыс. м3 свежесрубленной древесины в среднем равен 65 кг.

Определение запасов ивового корья производят, исходя из запаса древесины ивняка на 1 га, в соответствии с таблицей 11.11.

Таблица 11.11

Масса воздушно – сухого ивового корья, исходя из запасов древесины ивняков на 1 га

Кол-во тысяч сотен, десятков и единиц в цифре запаса тыс. $м^3$	Масса корья, т по разделам чисел				Кол-во тысяч сотен, десятков и единиц в цифре запаса тыс. $м^3$	Масса корья, т по разделам чисел			
	Тысячи	Сотни	Десятки	Единицы		Тысячи	Сотни	Десятки	Единицы
	Кустарниковые ивы					Древовидные ивы			
1	70	7	0.7	0.1	1	60	6	0.6	0.1
2	140	14	1.4	0.1	2	119	12	1.2	0.1
3	210	21	2.1	0.2	3	178	18	1.8	0.2
4	280	28	2.8	0.3	4	238	24	2.4	0.2
5	350	35	3.5	0.4	5	298	30	3.0	0.3
6	420	42	4.2	0.4	6	357	36	3.6	0.4
7	490	49	4.9	0.5	7	416	42	4.2	0.4
8	560	56	5.6	0.6	8	476	48	4.8	0.5
9	630	63	6.3	0.6	9	536	54	5.4	0.5

Пример: Запас древесины кустарниковой ивы на выделе площадью 10 га – 175 тыс. м3/га. Вес воздушно – сухого корья, исходя из нормативов таблицы, равен: 7 + 4.9 + 0.4 = 12.3 т/га; 12.3 т/га х 10 га = 123 т.

Заготовка хвороста

Хворостом являются срезанные тонкие стволы деревьев диаметром в комле до 4 см, а также срезанные вершины, сучья и ветви деревьев. Хворост делится по длине на две категории: 2-4 м и свыше 4 м.

Заготовка веточного корма

Веточным кормом называют ветви толщиной до 1,5 см, заготовленные из побегов некоторых лиственных и хвойных пород и предназначенные на корм скоту. Для заготовки веточного корма используют ветви лиственных и хвойных (в основном, ели) пород. Заготавливают веточный корм из побегов лиственных пород в основном летом, хвойных пород - круглогодично. Заготовка веточного корма производится со срубленных деревьев при проведении выборочных и сплошных рубок.

Заготовка сосновых, пихтовых, еловых лап

Заготовка сосновых, пихтовых, еловых лап разрешается только со срубленных деревьев на лесосеках при проведении выборочных и сплошных рубок. Расчет допустимых ежегодных объемов заготовки сделан по «Руководству по учету и оценке второстепенных лесных ресурсов и продуктов побочного лесопользования», ВНИИЛМ, 2003.

Определение запасов пихтовых, сосновых и еловых лап

Определение запасов пихтовых, сосновых и еловых лап производится с использованием нормативно-справочных таблиц.

Таблица 11.12

Масса сосновой лапки

D=1,3 м, см	Масса сосновой лапки с одного дерева, кг, в зависимости от разряда высот				
	Ia	I	II	III	IV
12	13	12	11	10	9
16	20	18	17	15	14
20	28	25	23	21	19
24	34	31	29	27	25
28	41	38	36	32	29
32	48	44	41	37	34
36	54	48	46	42	38
40	61	56	51	48	43
44	66	60	57	52	47
48	72	67	61	56	52
52	77	72	66	60	56
56	82	76	70	66	59

Таблица 11.13

Масса еловой лапки

D=1,3 м, см	Масса сосновой лапки с одного дерева, кг, в зависимости от разряда высот				
	Ia	I	II	III	IV
8	10	9	8	7	7
12	21	18	16	15	13
16	38	31	44	24	20
20	63	53	29	37	31
24	86	72	60	50	42
28	125	104	80	67	56
32	150	126	105	88	67
36	195	163	125	104	87
40	229	192	146	123	103
44	269	224	172	144	110
48	289	239	200	167	128
52	331	276	232	177	148

Заготовка елей и (или) деревьев других хвойных пород для новогодних праздников

Заготовка елей и (или) деревьев других хвойных пород для новогодних праздников

гражданами, юридическими лицами осуществляется в исключительных случаях, предусмотренных законами субъектов Российской Федерации, на основании договоров купли-продажи лесных насаждений без предоставления лесных участков согласно части 4.1 статьи 32 Лесного кодекса Российской Федерации.

Заготовка елей и (или) деревьев других хвойных пород для новогодних праздников в первую очередь производится на специальных плантациях, лесных участках, подлежащих расчистке (квартальные просеки, минерализированные полосы, противопожарные разрывы, трассы противопожарных и лесохозяйственных дорог и другие площади, где не требуется сохранения подроста и насаждений).

Допускается заготовка елей и (или) деревьев других хвойных пород для новогодних праздников из вершинной части срубленных елей.

Заготовка мха, лесной подстилки, опавших листьев, камыша, тростника и подобных лесных ресурсов

Заготовка мха, лесной подстилки, опавших листьев, камыша, тростника производится с целью их использования в качестве вспомогательного материала для строительства, а также корма и подстилки для сельскохозяйственных животных или приготовления компоста. При их заготовке не должен быть нанесен вред окружающей природной среде.

Способы и нормы заготовки мха определяются в договоре аренды лесного участка.

Заготовка мха с помощью бензопил осуществляется только под контролем работников лесничества или лесопарка.

Сбор лесной подстилки и опавшего листа разрешается производить на одной и той же площади не чаще одного раза в пять лет. Сбор подстилки должен производиться частично, без углубления на всю ее толщину.

Сбор лесной подстилки должен производиться в конце летнего периода, но до наступления листопада, чтобы опадание листвы и хвои создало естественное удобрение лесной почвы.

Запрещается сбор подстилки в лесах, выполняющих функции защиты природных и иных объектов.

Заготовка (выкопка) деревьев и кустарников на лесных участках

Промышленная выкопка не проектируется. При необходимости может быть произведена с разрешения начальника лесничества по установленным правилам (Приказ Рослесхоза от 16.07.2018 №325).

Заготовка (выкопка) деревьев на лесных участках может проводиться в хвойных насаждениях I класса возраста, в лиственных насаждениях I и II классов возраста.

Заготовка (выкопка) кустарников подлеска на лесных участках может проводиться в насаждениях с подлеском средней или высокой густоты и преобладанием в его составе заготавливаемого вида. Число оставшихся кустов заготавливаемого вида после выкопки не должно быть менее 1000 штук на гектар.

Заготовка веников, ветвей и кустарников для метел и плетения

Заготовка веников, ветвей и кустарников лиственных пород для метел и плетения производится на лесных участках, подлежащих расчистке (квартальные просеки, противопожарные разрывы, трассы противопожарных и лесохозяйственных дорог, сенокосы, линии электропередачи, зоны затопления, полосы отвода автомобильных дорог, железных дорог, трубопроводов и другие площади, где не требуется сохранения подроста и насаждений), а также со срубленных деревьев на лесосеках при проведении выборочных и сплошных рубок.

Заготовка древесной зелени

К древесной зелени относятся листья, почки, хвоя и побеги хвойных и лиственных пород с диаметром до 8 мм у основания. Заготовка древесной зелени для производства хвойно-витаминной муки разрешается только со срубленных деревьев на лесосеках при проведении сплошных рубок.

Для производства пихтового масла разрешается ручная заготовка древесной зелени (пихтовых лап) в спелых пихтовых насаждениях в весенне-летний период с растущих деревьев диаметром не менее 18 см путем обрезки веток острыми инструментами на протяжении не более 30% живой кроны. При этом срезы сучьев должны быть косыми и гладкими, без отлупов, расщепов, задиров и надломов, а длина оставляемых на деревьях оснований сучьев должна быть

не менее 30 см.

Повторная заготовка пихтовых лап в одних и тех же насаждениях допускается не ранее чем через 4 - 5 лет.

Для определения запаса технической зелени на 1 га нужно знать среднее число деревьев на 1 га данного насаждения и распределение их по ступеням толщины. Если таких данных нет, необходимо заложить пробные площади размером 0.5 га и, пересчитав деревья, определить среднее число деревьев каждой ступени толщины на 1 га. Умножив на полученное число выход технической зелени с одного дерева, определяют запас ее на 1 га, а затем и ресурсы на всей площади сырьевой базы. При расчетах можно исходить также из среднего количества технической зелени на 1 тыс. м3 стволовой массы определенной древесной породы.

По содержанию коры, хвои листьев, древесины, неорганических и органических примесей древесная зелень должна удовлетворять требованиям ГОСТ 21769-84.

Расчет допустимых ежегодных объемов заготовки сделан по справочнику «Общесоюзные нормативы для таксации лесов», М., Колос, 1992.

При заготовке древесной зелени для кормовых целей не допускается использование крушины, волчьей ягоды, бузины, ракитника, бересклета, дуба.

Примерный возможный объем заготовок приведен в таблице 12.

Таблица 12

Параметры разрешенного использования лесов
для заготовки недревесных лесных ресурсов

№ п/п	Вид недревесного лесного ресурса	Единица измерения	Ежегодный допустимый объем заготовки
2.	Пни (заготовка пневого осмола)	скл. $м^3$	128
3.	Береста	т	142
4.	Кора и луб	т	Заготовка коры и луба в пределах порубочных остатков
5.	Хворост	$м^3$	Заготовка хвороста в пределах порубочных остатков
7.	Веточный корм	т	Заготовка веточного корма в пределах порубочных остатков
8.	Сосновые и еловые лапы	т	111
9.	Ели для новогодних праздников	шт.	Способы и нормы заготовки елей для новогодних праздников определяются в договоре аренды
10.	Мох	т	Способы и нормы заготовки мха определяются в договоре аренды
11.	Деревья и кустарники для выкопки	шт.	Может быть произведена с разрешения начальника центрального лесничества по установленным правилам

2.3.2. Сроки использования лесов для заготовки и сбора недревесных лесных ресурсов

Сроки использования лесов для заготовки и сбора недревесных лесных ресурсов и их параметры определяются на основании Правил заготовки и сбора недревесных лесных ресурсов, утвержденных Приказом Федерального агентства лесного хозяйства от 16.07.2018 №325.

Граждане, юридические лица осуществляют заготовку и сбор недревесных лесных ресурсов на основании договоров аренды лесных участков. В соответствии с ч. 3 ст.72 ЛК РФ договор аренды лесного участка, находящегося в государственной или муниципальной собственности, для заготовки и сбора недревесных лесных ресурсов заключается на срок от десяти до сорока девяти лет.

В исключительных случаях, предусмотренных законами субъектов Российской Федерации, допускается осуществление заготовки елей и (или) деревьев других хвойных пород для новогодних праздников гражданами, юридическими лицами на основании договоров купли-продажи лесных насаждений без предоставления лесных участков.

2.4. Нормативы, параметры и сроки использования лесов для заготовки пищевых лесных ресурсов и сбора лекарственных растений

Заготовка пищевых лесных ресурсов и сбор лекарственных растений представляют собой предпринимательскую деятельность, связанную с изъятием, хранением и вывозом таких лесных ресурсов из леса

В соответствии со ст. 34 Лесного кодекса к пищевым лесным ресурсам относятся дикорастущие плоды, ягоды, орехи, грибы, семена, березовый сок и подобные лесные ресурсы.

Граждане, юридические лица осуществляют заготовку пищевых лесных ресурсов и сбор лекарственных растений на основании договоров аренды лесных участков.

Невыполнение гражданами, юридическими лицами, осуществляющими использование лесов, лесохозяйственного регламента и проекта освоения лесов является основанием для досрочного расторжения договоров аренды лесного участка.

Заготовленные пищевые лесные ресурсы и лекарственные растения являются, согласно части 1 статьи 20 Лесного кодекса Российской Федерации, собственностью арендатора лесного участка.

Граждане, юридические лица, которым предоставлено право использования лесов для заготовки пищевых лесных ресурсов и сбора лекарственных растений, должны применять способы и технологии, исключающие истощение имеющихся ресурсов.

Заготовка пищевых лесных ресурсов и сбор лекарственных растений могут ограничиваться в соответствии со статьей 27 Лесного кодекса Российской Федерации.

В районах, загрязненных радиоактивными веществами, заготовка пищевых лесных ресурсов и сбор лекарственных растений могут быть ограничены или запрещены в порядке, установленном законодательством Российской Федерации.

Гражданам запрещается осуществлять заготовку и сбор грибов и дикорастущих растений, виды которых занесены в Красную книгу Российской Федерации, красные книги субъектов Российской Федерации, а также грибов и дикорастущих растений, которые признаются наркотическими средствами в соответствии с Федеральным законом от 8 января 1998 года № 3-ФЗ "О наркотических средствах и психотропных веществах".

2.4.1. Нормативы (ежегодные допустимые объемы) и параметры использования лесов для заготовки пищевых лесных ресурсов и сбора лекарственных растений по их видам

Промышленной заготовки пищевых лесных ресурсов и лекарственных растений на территории лесничества в настоящее время не осуществляется.

Регламентом допускается заготовка пищевых лесных ресурсов и сбор лекарственных растений. При этом необходимо руководствоваться нижеприведенными требованиями.

Общими требованиями для отнесения выделов с наличием ягодных растений к промысловым являются:

- площадь (редуцированная) не менее 0,5 га;
- низкая густота подлеска;
- наличие подроста не более 2 тыс.шт/га.

А также они должны удовлетворять следующим требованиям:

- черника – насаждения от 41 года и старше, с полнотой 0,8 и ниже, типы леса Сч, Сд, Еч;
- брусника – насаждения старше 40 лет, брусничной и долгомошной групп типов леса с полнотой 0,6 и ниже, редины, вырубки сосняков брусничных и долгомошных в стадии возобновления;
- голубика и клюква – насаждения сфагновой группы типов леса полнотой 0,5 и ниже, безлесные болота; для голубики, кроме того, вырубки долгомошной группы.

Заросли ягодников, не отвечающие критериям промысловых, относятся к резервным и учитываются отдельно. В процессе естественной динамики фитоценозов или в результате проведения специальных мероприятий эти угодья могут получить промысловое значение.

Некоторые из резервных зарослей черники и брусники имеют высокие показатели фитомассы, поэтому могут служить основной базой для заготовки побегов и листьев (в качестве лекарственного сырья).

Ягодные угодья группируются по трем показателям покрытия ягодными растениями: относительно низкое – 10-40%, среднее – 50-70%, высокое – 80-100%.

Это позволит эффективно использовать трудовые и материальные ресурсы при заготовке ягод и лекарственного сырья, направляя сборщиков, в первую очередь, в места с наибольшей концентрацией заготавливаемой продукции.

Заготовка дикорастущих плодов и ягод осуществляется строго в установленные сроки. Сроки заготовки дикорастущих плодов и ягод зависят от времени наступления массового созревания урожая.

Промысловых запасов грибов и ягод в лесном фонде лесничества не выявлено, поэтому промышленная заготовка их не проектируется. Сырьевые ресурсы ягодников в лесничестве осваиваются местным населением.

Таблица 13

Параметры использования лесов
при заготовке пищевых лесных ресурсов и сборе лекарственных растений

№ п/п	Виды пищевых лесных ресурсов, лекарственных растений	Единица измерения	Ежегодный допустимый объем заготовки
1	2	3	4
Пищевые ресурсы			
1	Плоды:		
1.1	черемуха	т	9
1.2	рябина	т	8
1.3	калина	т	6
1.4	земляника	т	1
1.5	шиповник	т	6
1.6	малина	т	4
	Итого:		34
2.	Грибы (в сыром виде):	т	169
3.	Березовый сок	т	37
Лекарственное сырье			
4.	Лекарственное растение и сырье:		
4.1.	листья крапивы	т	43
4.2.	тысячелистник	т	17
4.3.	цикорий	т	1
4.4.	зверобой	т	5
4.5	душица	т	1
4.6	хмель	т	3
4.7	березовые почки	т	7
4.8	сосновые почки	т	2
4.9	другие виды лекарственного сырья	т	32
4.10	Орехи (лещина)	т	25

Урожай ягод, грибов и лекарственного сырья до 60% осваивается местным населением.

Использование недревесной продукции

За последние 20-30 лет запасы дикорастущих ягод, плодов и грибов сократились в 2-3 раза, вследствие пожаров, подтопления лесных земель водами водохранилищ, массового посещения лесов населением, вызывающим уплотнение почвы, неправильного съема плодов и в конечном итоге нарушения биологического равновесия.

Имеющиеся запасы недревесной продукции позволяют значительно увеличить заготовки в целенаправленном их использовании, правильности и рациональности эксплуатации этих ресурсов.

Инвентаризация ягодных угодий

К промысловым относятся заросли ягодников, отвечающие следующим требованиям:

- черника - насаждения от 41 года и старше, с полнотой 0.8 и ниже, типы леса С.ч., С.д., Е.ч.;

- брусника - насаждения старше 40 лет, брусничной и долгомошной групп типов леса с полнотой 0.6 и ниже, редины, вырубки сосняков брусничных и долгомошных в стадии

возобновления;

- голубика и клюква - насаждения сфагновой группы типов леса полнотой 0,5 и ниже, безлесные болота; для голубики, кроме того, вырубки долгомошной группы.

Общими требованиями для отнесения выделов с наличием ягодных растений к промысловым являются: площадь (редуцированная) не менее 0.5 га, низкая густота подлеска и наличие подроста не более 2 тыс.шт./га.

Заросли ягодников, не отвечающие критериям промысловых относятся к резервным и учитываются отдельно. В процессе естественной динамики фитоценозов или в результате проведения специальных мероприятий эти угодья могут получить промысловое значение. Некоторые из резервных зарослей черники и брусники имеют высокие показатели фитомассы, поэтому могут служить основной базой для заготовки побегов и листьев (в качестве лекарственного сырья).

Ягодные угодья группируются по трем показателям покрытия ягодными растениями: относительно низкое - 10-40%, среднее - 50-70%, высокое - 80-100%.

Это позволит эффективно использовать трудовые и материальные ресурсы при заготовке ягод и лекарственного сырья, направляя сборщиков в первую очередь в места с наибольшей концентрацией заготавливаемой продукции.

Расчет запасов ягод в объекте осуществляется с помощью нормативных таблиц среднегодовой урожайности (Руководство по учету и оценке второстепенных лесных ресурсов и продуктов побочного лесопользования, 2003 г.).

Таблица 13.1

Возможный сбор плодов в сыром виде на 1 га (по данным БашЛОС)

Виды плодовых деревьев и кустарников	Средний урожай в кг на 1 га при количестве плодоносящих деревьев или кустов на 1 га								
	100	200	300	400	500	600	700	800	900
Рябина									
-на открытых участках	25	50	75	100	125	150	175	200	225
- под пологом леса	10	25	40	50	60	75	85	100	110
Черемуха									
-на открытых участках	20	40	60	80	100	120	140	160	180
- под пологом леса	10	20	30	40	50	60	70	80	90
Шиповник									
-на открытых участках	20	40	60	80	100	120	140	160	180
- под пологом леса	10	20	30	40	50	60	70	80	90
Калина									
-на открытых участках	30	60	90	120	150				
- под пологом леса	15	30	45	60	75				
Лещина									
-на открытых участках	20	40	60	80	100	120	140	160	180
- под пологом леса	5	10	15	20	25	30	35	40	45

Таблица 13.2

Возможный сбор ягод с 1 га

Вид растений	Урожай на 1 га при 100% покрытии, кг (плотные заросли) в сыром виде	Цена 1 процента покрытия, кг /га
Черника	100	1.0
Брусника	100	1.0
Малина	400	4.0
Ежевика	160	1.6
Земляника	80	0.8
Костяника	50	0.5
Клубника	100	1.0

Таблица 13.3

Биологическая урожайность рябины, кг/га

Число плодоносящих стволов на 1 га, шт.	Число кистей или соцветий на среднем учетном дереве									
	10	20	30	40	50	60	70	80	90	100
1	2	3	4	5	6	7	8	9	10	11
10	1.6	3.2	4.8	6.4	8.0	9.6	11.2	12.8	14.4	16.0
20	3.2	6.4	9.6	12.8	16.0	19.2	22.4	25.6	28.8	32.0
30	4.8	9.6	14.4	19.2	24.0	28.8	33.6	38.4	43.2	48.0
40	6.4	12.8	19.2	25.6	32.0	38.4	44.8	51.2	57.6	64.0
50	8.0	16.0	24.0	32.0	40.0	48.0	56.0	64.0	72.0	80.0
60	9.6	19.2	28.8	38.4	48.0	57.6	67.2	76.8	86.4	96.0
70	11.2	22.4	33.6	: 44.8	56.0	67.2	78.4	89.6	100.8	112.0
80	12.8	25.6	38.4	51.2	64.0	76.8	89.6	102.4	115.2	128.0
90	14.4	28.8	43.2	57.6	72.0	86.4	100.8	115.2	129.6	144.0
100	16.0	32.0	48.0	64.0	80.0	96.0	112.0	128.0	144.0	160.0

Примечание: Средний вес одного плода - 0.4 г.

Таблица 13.4

Биологическая урожайность малины лесной, кг/га

Число плодоносящих побегов на 1 кв. м	Число ягод на одном побеге											
	1	2	3	4	5	6	7	8	9	10	20	30
1	2	3	4	5	6	7	8	9	10	11	12	13
1	6	12	18	24	30	36	42	48	54	60	120	180
2	12	24	36	48	60	72	84	96	108	120	240	360
3	18	36	54	72 .	90	108	126	144	162	180	360	540
4	24	48	72	96	120	144	168	192	216	240	480	720
5	30	60	90	120	150	180	210	240	270	300	600	900
6	36	72	108	144	180	216	252	288	324	360	720	1080
7	42	84	126	168	210	252	294	336	378	420	840	1260
8	48	96	144	192	240	288	336	384	432	480	960	1440
9	54	108	162	216	270	324	378	432	486	540	1080	1620

Примечание: Средний вес 1 ягоды - 0.6 г.

Таблица 13.5

Средний вес одного сырого плода, ягоды, пищевых растений, г

Наименование вида растений	Вес плода, ягоды	Наименование вида растения	Вес плода, ягоды
1	2	3	4
Брусника	0.2	Малина	0.6
Груша дикая	7.0	Рябина обыкновенная	0.4
Голубика	0.5	Смородина	0.4
Земляника	0.4	Черника	0.3
Клюква	0.5	Черемуха	0.4
Костяника	0.2	Шиповник (роза коричная)	1.3
Калина	0.6	Яблоня дикая	12.0
Лещина	1.5		

Таблица 13.6

Средний вес плодов рябины на 1 стволик в зависимости от его диаметра на 1.3 м при обильном плодоношении

Диаметр, см	Вес плодов в свежем виде, кг	
	на открытом участке	под пологом леса
1	2	3
1	0.16	-
2	0.28	0.11
3	0.57	0.17
4	1.24	0.61
5	2.70	1.75
6	3.47	2.75
7	4.30	3.20
8	7.80	5.25
9	-	6.25
10	-	7.28
11	-	11.20

Таблица 13.7

Средний вес плодов черемухи на 1 дерево в зависимости от его диаметра на 1,3 м при среднем плодоношении

Диаметр, см	Вес плодов в свежем виде, кг	Диаметр, см	Вес плодов в свежем виде, кг
1	2	3	4
1	-	13	1.91
2	-	14	2.09
3	0.11	15	2.27
4	0.29	16	2.21
5	0.47	17	2.63
6	0.65	18	2.81
7	0.83	19	2.29
8	1.01	20	3.17
9	1.19	22	3.53
10	1.37	24	3.89
11	1.55	28	4.61
12	1.73	-	-

Оценка промыслового запаса и проектирование объемов заготовки дикорастущих ягод, сроки заготовки ягод и грибов

На первом этапе промысловой оценки из учтенных площадей ягодников должны быть исключены:

- ягодники расположенные в зонах техногенного загрязнения; к зонам техногенного загрязнения следует относить полосы леса вдоль автодорог районного, областного и республиканского значения, шириной 100 м по обе стороны дороги.

Другие зоны техногенного загрязнения выявляются для каждого индивидуально.

Сбор ягод на охраняемых территориях не допускается.

Последующие этапы промысловой оценки заключаются:

- в подразделении учтенных площадей на промысловые (с урожайностью более 100 кг/га) и резервные (с неустойчивым и слабым плодоношением);

- в определении эксплуатационного (хозяйственного) запаса ягод, который для прогнозных

расчетов принимается равным 50% от биологического (показатель слабо изучен);

- расчет доступности запаса по транспортным условиям.

При промышленной заготовке ягод расстояние 3 км пешего перехода сборщика от путей транспорта до ягодного угодья считается предельным, при большем она становится нерентабельной.

Следовательно, если принять, что заросли ягодников доступны в 5 - километровой зоне вдоль дороги, то наличие 2 км и более проезжих дорог на 1 тыс. га свидетельствует о полной доступности территории. В случае меньшей протяженности дорог вводится соответствующий коэффициент доступности и на эту величину снижаются доступные запасы.

Учитывается населенность территории и число приезжающих. По литературным данным на одного городского жителя приходится 1 кг, сельского - 2 кг собранных ягод, заготовляемых ими для личных потребностей.

Нормативы и сроки сбора грибов

В лесах насчитывается около 100 видов съедобных грибов, из которых собирают и используют в пищу не более 40-50, а чаще всего 15-20 видов.

Грибы – ценные пищевые продукты. Они содержат: белки (до 45%), жиры (до 13 %), углеводы (до 60 %), а также соли меди, кальция, калия, фосфора и витамины А1, В1, С1, Д1 и РР1.

По качеству грибы делятся на 4 категории:

I - белые, грузди (настоящие и желтые), рыжики;

II - подосиновики, подберезовики, маслята, грузди основные и синеющие, подгруздки, дубовики, шампиньоны обыкновенные;

III - моховики, лисички, грузди черные, опята, козляки, польские грибы, белянки, валуи, волнушки, шампиньоны полевые, сыроежки, строчки, сморчки;

IV - скрипицы, горькушки, серушки, зеленушки, рядовки, гладыши, вешенки, грузди перечные, краснушки, толстушки, шампиньоны лесные. Наибольшей урожайностью отличаются среднеполнотные березовые и смешанные осиново-березовые насаждения.

Наименьшая урожайность наблюдается в дубовых насаждениях.

Чистые сосняки и осинники занимают промежуточное положение.

Учет грибов в высокополнотных (0,8 - 1,0) насаждениях не производится. В общем уровне преобладают грибы 1-2 категории.

Таблица 13.8

Наиболее распространенные виды грибов, время и места сбора

Название грибов	Время сбора	Место сбора	Местное название
1	2	3	4
Строчки	Апрель – май	В сосновых лесах на вырубках, пожарищах, на песчаных почвах	
Сморчки	Апрель – май	В сосновых и лиственных лесах, в кустарниках	
Белый гриб	Июнь – сентябрь	В сосновых, еловых, березовых и дубовых лесах	Боровик, беловик, коровка
Рыжик	Август – сентябрь	В сосновых и еловых изреженных лесах	Еловик, рядка
Сыроежка	Июнь – октябрь	Во всех лесах, но больше в лиственных	Говорушка, чертополох, горянка
Подберезовик	Июнь – октябрь	Растет всюду, где есть береза	Черныш, колосовик, обабок
Подосиновик	Июль – сентябрь	В молодых осинниках и в смешанных лесах с примесью осины	Красноголовик, красюк
Масленок	Июнь – октябрь	В сосняках и мелких молодых сосняках (культурах)	Масляк, челыш, желтяк
Моховик	Июнь – сентябрь	В сосновых борах на тощих торфянисто-песчаных почвах	Пестрец
Опенок	Август – октябрь	На пнях хвойных и лиственных пород, особенно ольхи	Осенний гриб
Лисичка	Июнь – сентябрь	Увлажненные места в березовых, хвойных и смешанных лесах	Силосень, лисица
Валуй	Июль – октябрь	Во всех лесах	Кулачок, кульбик, бычок, забалуй
Груздь	Июль – октябрь	В лиственных и смешанных лесах с подлеском из липы и лещины	Грузель, сухарь

Продолжение таблицы 13.8

1	2	3	4
Свинушка	Июнь – октябрь	В хвойных и лиственных лесах по опушкам, у дорог, в парках	Дунька, свиное ухо
Волнушка	Июль – октябрь	В смешанных и березовых лесах	Краснуха, волжанка
Горькушка	Май – октябрь	В сосновых лесах на влажных местах	Горькушка, скотский рыжик
Шампиньон	Июль – сентябрь	В огородах, садах, парках, на лугах, выгонах, свалках	Печерица
Козляк	Июль – сентябрь	В сосновых и смешанных лесах на влажных местах	
Польский гриб	Июль – сентябрь	В сосновых и еловых лесах	Подорешник, болотовик, боровик

Сроки массового появления грибов растянуты во времени, поэтому натурный учет грибоносных площадей по результатам натурной инвентаризации лесного фонда необъективен.

Урожайность и запасы грибов определяются по итогам таблиц классов возраста - таблица «Распределение лесных земель по группам типов леса» и нормативной таблице.

В расчеты не включаются насаждения с полнотой 0.8, лиственные молодняки до 10-летнего и ельники до 20-летнего возраста (как низкопродуктивные грибные угодья); из расчета исключают также насаждения в возрасте главной рубки, охраняемые территории, сбор грибов на которых не допустим.

Для более полного использования грибных ресурсов учитываются в натуре и включаются в учет не только общеизвестные съедобные грибы, но и малособираемые населением, имеющие пищевую ценность и высокую урожайность: млечник (гладыш), серушка, груздь черный, лисичка настоящая, моховики, рядовки и др.

Таблица 13.9

Нормативы для определения среднегодовой урожайности (числ. – биологической)

Общая Урожайность, кг/га	Среднегодовая урожайность/ биологическая											
	Белый	Груздь	Рыжик	Подосиновик	Подберезовик	Маслёнок	Подгруздок	Волнушка	Моховик	Козляк	Валуй	Сыроежка
10,9/6,0	25/23		3/2	6/7	22/20	12/8		8/12	12/8		2/2	22/20
16,9/9,0	19/19	6/7		21/21	14/13	16/11	1/1	13/17	3/5	3/3		4/3
8,9/5,8	2/2	2/2	1	15/12	3/4	3/3		22/24	26/34			26/19
3,3/2,1		3/5		18/19	15/10	3		3/4	9/10	43/48		6/4
6,7/2,7			6/7	27/37		63/52						4/4
2,5/1,4		12/12			8/7				16/21	20/29		56/43
2,6/1,7	12/12	12/12			12/6	11/12		42/41		23/29		

В качестве придержки для определения грибоносной площади можно принять 10% от общей лесной (Галахов,1968г., Петренко, 1973г.)

При лесоустройстве расчет грибоносной площади определяется камерально с учетом возможности их произрастания в тех или иных лесорастительных условиях. Грибоносные площади уточняются по сообщениям местных органов и населения, отмечаются на плановых материалах, с проставлением характеристик урожая в баллах обилия.

Полученные сведения корректируются по данным специальных пробных площадей и глазомерной оценке при натурной таксации.

Расчет урожайности определяется после суммирования площади по баллам обилия через средний урожай по шкале опросной оценки.

Данный показатель характеризует хозяйственную урожайность по многолетним наблюдениям.

Лекарственные растения

Из 190 видов лекарственных растений нашей страны, разрешенных к использованию в научной медицине, около 65% составляют дикорастущие, значительная часть которых произрастает в лесах. Кроме того, сотни видов лесных растений используются в народной (традиционной) медицине.

Для сохранения запасов лекарственного сырья соблюдают следующие правила:

1. Траву срезают без грубых, приземных частей, не повреждая корней и корневищ, оставляя наиболее мощные экземпляры для обсеменения

2. Кору и почки снимают только со срубленных ветвей. Преимущественно используются деревья и кустарники при рубке леса.

При сборе листа оставляют листья на конце побегов.

4. Подземные части растений заготавливают после созревания и осыпания семян для обеспечения семенного размножения зарослей.

5. При заготовке цветов и соцветий часть их оставляется на обсеменение.

6.Траву и листья собирают через год - подземные органы - через 2-3 года (иногда через 5-6 лет), что определяется временем, необходимым для восстановления растений.

Указанные правила учитываются при подсчете объемов ежегодной заготовки лекарственных растений.

Заготовка березового сока

Заготовка березового сока допускается на участках спелого леса не ранее чем за 5 лет до рубки.

Заготовка березового сока осуществляется способом подсочки в насаждениях, где проводятся выборочные рубки, разрешается с деревьев, намеченных в рубку.

Для подсочки подбираются участки здорового леса I - III классов бонитета с полнотой не менее 0,4 и количеством деревьев на одном гектаре не менее 200 штук. В подсочку назначают деревья диаметром на высоте груди 20 см и более.

Биологическая продолжительность сокодвижения колеблется от 27 до 35 дней, а период подсочки для использования сока в хозяйственных целях – от начала соковыделения до начала брожения – в среднем 15-20 дней.

В сырьевую базу не включаются:

- насаждения, произрастающие в сырых и мокрых типах леса;
- насаждения ослабленные;
- насаждения, исключенные из расчета главного пользования;
- насаждения в лесах зеленых зон и полезащитные насаждения;
- насаждения, в которых с момента проведения химических мероприятий борьбы с вредителями прошло менее 2 лет.

Определение запасов березового сока производится с использованием региональных нормативно-справочных таблиц.

Таблица 13.10

Выход березового сока
(т/га в чистых березовых насаждениях I и II класса бонитета)

Наименьший средний диаметр, с которого начинается подсочка	Полноты						
	1.0	0.9	0.8	0.7	0.6	0.5	0.4
20	45/372	41/335	37/298	34/261	31/224	29/187	27/150
22	35/289	32/260	29/231	27/202	25/173	23/144	22/115
24	25/220	23/193	22/176	20/154	18/110	17/88	17/60

Примечание: в знаменателе дано минимальное число стволов на одном гектаре, подлежащих подсочке.

При наличии данных перечислительной таксации расчетный выход березового сока определяют путем умножения числа деревьев в ступени толщины на выход березового сока с одного дерева в сутки (Давидов, 1979).

Таблица 13.11

Выход березового сока по ступеням толщины с одного дерева (в сутки)

Ступени толщины, см	8	12	16	20	26	28	32	36
Объем сока, л	0.60	1.81	3.25	4.39	5.90	6.95	8.55	9.55

Таблица 13.12

Биологическая и производственная сокопродуктивность деревьев и пней березы бородавчатой

Диаметр деревьев, см, на высоте 1,3 м	Сокопродуктивность		Диаметр пней, см	Сокопродуктивность	
	биологическая	производственная		биологическая	производственная
1	2	3	4	5	6
24	55,3	21,2	30	140	67,1
28	99,4	40,6	34	186,5	70
32	167,8	72,7	38	219,6	88,2
36	214,7	88,7	42	288,9	100
40	279,1	105;8	46	387,6	133,2
44	308,8	128,7	50	446,8	155,2
48	344,4	148,5	56	541,2	179
52	360,9	158,1	58	557,7	188,1

Таблица 13.13

Средний выход кленового сока (кг) при подсочке кленовников

Диаметр дерева, см	Нагрузка отверстий	Выход сока	
		на 1 отверстие	на 1 дерево
1	2	3	4
20	1,00	3,61	3,61
24	1,00	4,94	4,94
28	1,05	5,14	5,70
32	1,00	5,50	8,77
36	1,40	5,57	8,00
40	1,77	7,04	9,85
44	2,08	6,83	10,21
48	2,00	7,58	10,59
52	1,50	10,54	12,87

Срок подсочки 15-20 дней в зависимости от характера весны. Подсочка прекращается за 5-10 лет до рубки. Среднее количество деревьев к подсочке 200 шт. на га. Подсочка березы нерентабельна при стволах менее 150 шт. /га.

Заготовка других видов пищевых ресурсов должна вестись способами, не ухудшающими состояние их зарослей. Запрещается вырывать растения с корнями, повреждать листья (вайи) и корневища.

Заготовка сырья папоротника орляка ведется на одном участке в течение 3 - 4 лет. Затем следует перерыв для восстановления заросли: при одноразовом (за сезон) сборе сырья - 2 - 3 года, двухразовом - 3 - 4 года.

Заготовка лекарственных растений допускается в объемах, обеспечивающих своевременное восстановление растений и воспроизводство запасов сырья.

Повторный сбор сырья лекарственных растений в одной и той же заросли (угодье) допускается только после полного восстановления запасов сырья конкретного вида растения.

При отсутствии данных о сроках ведения повторных заготовок сырья для какого-либо вида лекарственного растения рекомендуется руководствоваться следующим:

заготовка соцветий и надземных органов («травы») однолетних растений проводится на

одной заросли один раз в 2 года;

надземных органов («травы») многолетних растений - один раз в течение 4 - 6 лет;

подземных органов большинства видов лекарственных растений - не чаще одного раза в 15 - 20 лет.

2.4.2. Нормативы количества высверливаемых каналов при заготовке древесных соков в зависимости от диаметра ствола деревьев и класса бонитета насаждения

При заготовке древесных соков сверление канала производят на высоте 20 - 35 см от корневой шейки дерева. В тех случаях, когда на дереве делается два и больше подсочных отверстий, они располагаются на одной стороне ствола на расстоянии 8 - 15 см одно от другого с тем расчетом, чтобы сок стекал в один приемник.

Нормы нагрузки дерева, то есть количества высверливаемых в нем каналов, приведены в таблице 13.14.

Таблица 13.14

Диаметр дерева на высоте груди, см	Количество каналов при подсочке	Примечание
20-22	1	За год до рубки разрешается подсочка деревьев с диаметром 16 см при следующих нормах нагрузки: 16 - 20 см - 1 канал 21 - 24 см - 2 канала 25 см и более - 3 канала
23-27	2	
28-32	3	
33 и более	3	

После окончания сезона подсочки отверстия должны быть промазаны живичной пастой или закрыты деревянной пробкой и замазаны варом, садовой замазкой или глиной с известью для предупреждения заболевания деревьев.

В последующие годы каналы сверлят на уровне каналов первого года подсочки с интервалом 10 см в ту или другую сторону по окружности ствола дерева.

Заготовка березового сока должна производиться способами, обеспечивающими сохранение технических свойств древесины.

2.4.3. Заготовка папоротника-орляка

Съедобным побегом папоротника орляка считается целый, не поврежденный побег, на верхушке которого должно быть не более трех нераспустившихся листков – так называемый «тройничок». Основной сбор производится в период массового появления вай. Оптимальная высота побегов, пригодных к сбору – от 20-25 см до 30-40 см, в зависимости от района заготовки и условий местопроизрастания. Побеги обламываются у самого основания. Сбору не подлежат ваи, высота которых превышает 60см, и мелкие, низкорослые ваи, с толщиной у основания менее 5 мм. Заготовка сырья папоротника орляка ведется на одном участке в течение 3-4 лет. Затем следует перерыв для восстановления заросли: при одноразовом (за сезон) сборе сырья – 2-3 года, двухразовый – 3-4 года.

Ядовитые лекарственные растения

Ядовитость многих растений объясняется наличием в их составе алкалоидов. К настоящему времени известно свыше 2000 различных алкалоидов. По современным данным, алкалоиды содержатся примерно в 10% всех видов растений. Знания о распространении алкалоидов в растительном мире пока несовершенны, из 20 тыс. видов растений в России на содержание алкалоидов обследовано лишь немногим более 4 тыс.

В группу ядовитых грибов объединяют те грибы, в плодовых телах которых на всех стадиях их развития содержатся ядовитые вещества-токсины, вызывающие отравления.

2.4.4. Сроки использования лесов для заготовки пищевых лесных ресурсов и сбора лекарственных растений

Заготовка дикорастущих плодов и ягод осуществляется строго в установленные сроки. Сроки заготовки дикорастущих плодов и ягод зависят от времени наступления массового созревания урожая.

Запрещается рубка плодоносящих деревьев и обрезка ветвей для заготовки плодов.

Сроки определяются требованием Правил заготовки пищевых лесных ресурсов и сбора лекарственных растений не допускать истощения имеющихся ресурсов и обеспечивать своевременное восстановление растений и воспроизводство запасов сырья. Сроки разрешенного использования лесов для сбора и повторной заготовки лекарственного сырья определены в зависимости от его видовой принадлежности:

Брусника. Используются приспевающие, спелые и перестойные леса с полнотой менее 0,8. Повторная срезка побегов на той же площади разрешается через 5 лет.

Черника. Используются приспевающие, спелые и перестойные леса с полнотой менее 0,8. Повторная срезка побегов на той же площади разрешается через 5 лет.

Толокнянка. Используются спелые и перестойные сосняки с полнотой менее 0,4. Повторная срезка побегов на той же площади разрешается через 6 лет.

Вахта трехлистная. Леса могут быть использованы в течение всей их жизни. Повторная заготовка листьев на той же площади разрешена через 3 года.

Папоротник-орляк. Заготовка сырья папоротника орляка ведется на одном участке в течение 3-4 лет. Затем следует перерыв для восстановления заросли: при одноразовом (за сезон) сборе сырья – 2-3 года, двухразовом – 3-4 года.

Березовый сок. Заготовка березового сока ведется весной, во время активного сокодвижения.

2.5. Нормативы, параметры и сроки использования лесов для осуществления видов деятельности в сфере охотничьего хозяйства

Правовое регулирование в сфере охотничьего хозяйства осуществляется Федеральным законом от 24.07.2009 г. № 209-ФЗ «Об охоте и о сохранении охотничьих ресурсов и о внесении изменений в отдельные законодательные акты Российской Федерации».

Согласно ст. 25 и 36 ЛК РФ леса могут использоваться для осуществления видов деятельности в сфере охотничьего хозяйства.

Юридические лица, индивидуальные предприниматели осуществляют виды деятельности в сфере охотничьего хозяйства на основании охотхозяйственных соглашений, заключенных в соответствии с Федеральным законом «Об охоте и о сохранении охотничьих ресурсов и о внесении изменений в отдельные законодательные акты Российской Федерации» (ст. 27 ФЗ от 24.07.2009 № 209-ФЗ) и договоров аренды лесных участков (ст. 71 ЛК РФ). Договор аренды лесного участка, находящегося в государственной или муниципальной собственности, при использовании лесов для осуществления видов деятельности в сфере охотничьего хозяйства заключается без проведения аукциона (п. 1 ч. 3 ст. 73.1 ЛК РФ) на срок от двадцати до сорока девяти лет (п. 3 ст. 72 ЛК РФ) и определяется в соответствии со сроком использования лесов, предусмотренным лесохозяйственным регламентом (п. 4 ст. 72 ЛК РФ).

Лица, использующие лесные участки для осуществления видов деятельности в сфере охотничьего хозяйства, обязаны:

- составлять проект освоения лесов в целях осуществления видов деятельности в сфере охотничьего хозяйства;
- осуществлять использование лесных участков в соответствии с проектом освоения лесов, договором аренды, лесохозяйственным регламентом лесничества;
- соблюдать Правила пожарной безопасности в лесах и Правила санитарной безопасности в лесах;
- проводить на предоставленных лесных участках противопожарные мероприятия в

соответствии с проектом освоения лесов;

- проводить регулярно очистку предоставленного лесного участка, искусственных и естественных водотоков на лесном участке от захламления и загрязнения бытовыми и иными отходами в соответствии с проектом освоения лесов;

- вести работы, сопровождающие осуществление видов деятельности в сфере охотничьего хозяйства, способами, предотвращающими возникновение эрозии почв, исключающими негативное воздействие лесопользования на состояние и воспроизводство лесов, на состояние водных и других природных объектов.

Специальных обследований по выявлению численности охотничьих животных, наличию и качеству охотничьих угодий в лесничестве не проводилось, в связи с чем ежегодные допустимые объемы изъятия охотничьих ресурсов регламентом не устанавливаются.

Охота в лесах лесничества носит любительский характер.

Допускается осуществление видов деятельности в сфере охотничьего хозяйства на всей территории лесничества, за исключением лесопарковых зон и зеленых зон.

Запрещается содержание и разведение объектов животного мира, отнесенных к объектам охоты, на участках, занятых лесными культурами, в молодняках ценных древесных пород, в насаждениях с развитым жизнеспособным подростом, до достижения им высоты, исключающей возможность повреждения, на участках с легкоразмываемыми и развеиваемыми почвами.

Использование лесов Бирского лесничества для ведения охотничьего хозяйства осуществляется:

- ООО «Охотинформ» в Калинниковском участковом лесничестве кварталы № 50, 52-54, 56-84, 86-94, 99-106, 110-113, 117-124, 140, 141; Бирское сельское участковое лесничество кварталы № 47, 48, 63-65 квартал 15 выделы 1-6 на общей площади 6911 га.

- ИП Тимофеев А.А. в Бураевском участковом лесничестве квартал 76 выдела 1-57 на общей площади 172 га.

- АО «УАП «Гидравлика» в Бирском сельском участковом лесничестве кварталы 70 выдел 4, 71 выделы 11-13, 76 выделы 13-15; Бирском участковом лесничестве кварталы 68, 69 выделы 1-39, 70 выделы 1-30, 71 выделы 1-20, 72 выделы 1-16, 73 выделы 1-24, 74 выделы 1-19, 75 выделы 1-13, 76 выделы 1-15, 77 выделы 1-21, 78 выделы 1-15, 79-82, 84-88, 89 выделы 1-15, 90, 91 выдел 1, 92-94; Калинниковское участковое лесничество кварталы 136, 137 выдел 6 на общей площади 2922,1874 га.

В результате вмешательства человека в лесную среду (рубки спелых и перестойных насаждений, рубки ухода и другие мероприятия) условия местообитания диких животных и промысловых птиц могут изменяться в ту или иную сторону.

Условия пользования животным миром определены Постановлением Правительства Республики Башкортостан от 29 декабря 2003 г. № 315.

Охотоустроительные работы с бонитировкой угодий на территории лесничества не проводились. Видовой состав охотничьей фауны в районе довольно разнообразен, однако численность ее значительно ниже оптимальных норм и имеющиеся возможности обширной кормовой базы в значительной степени недоиспользуется.

Основной задачей ведения охотничьего хозяйства является доведение существующей плотности основных видов охотничьих животных до оптимальной. Следовательно, нормы отстрела должны быть направлены на обеспечение расширенного воспроизводства. Учитывая факторы, вызывающие периодическое колебание численности того, или иного вида следует активно регулировать нормы отстрела, увеличивая их в годы высокой численности и, наоборот, снижать в годы низкой численности.

Ежегодно сроки охоты (по сезонам охоты), виды животных и птиц, на которые разрешается охота, и нормы отстрела устанавливает специально уполномоченный орган по согласованию с Правительством Республики.

На рост численности диких животных воздействуют многие факторы, связанные как с климатическими особенностями данного года, так и с хозяйственной деятельностью человека. Отстрелу принадлежит важная роль в регулировании численности охотничьих животных.

Нормы отстрела охотничьих животных по каждому конкретному году определяются с учётом повышения или понижения численности охотфауны. При этом они могут заметно варьировать в зависимости от условий каждого года.

В условиях Республики Башкортостан рекомендуются использовать при расчетах следующие нормативы прироста и отстрела охотничьих животных.

Таблица 13.15

Нормативы прироста и отстрела охотничьих животных

Виды животных	Норматив прироста к пред-промысловой численности, %	Норматив промысла, %
Лось	15	10-25
Кабан	72	20-60
Косуля	25	10
Заяц-беляк	75	30-50
Заяц-русак	75	до 30
Лисица	50	25-30
Куница	32	до 25
Тетерев	105	15-35
Водоплавающие	100	20-50

Таблица 13.16

Рекомендуемые нормы отстрела на одного охотника в день

Виды животных	Нормы отстрела
Лось	0,1 голова
Кабан	0,1 голова
Косуля	0,5 головы
Заяц-беляк, заяц-русак, лисица	по 2 головы каждого вида
Куница	1 голова
Тетерев	1 голова
Водоплавающие	2 головы
Вальдшнеп, голуби, перепел, кулики	по 5 голов каждого вида

Производится расчет прироста охотничьих животных и норм отстрела при условии оптимальной их численности.

Под пропускной способностью хозяйства понимается количество охотдней, представляемое охотникам в течение года, для проведения охоты в угодьях хозяйства без ущерба воспроизводству.

Она зависит от емкости угодий, численности животных на момент охоты и темпов прироста численности и соблюдения техники безопасности при проведении охот. Непосредственно пропускная способность определяется нормами отстрела зверей и птиц и продолжительностью сезонов охоты.

Показатель пропускной способности хозяйства может изменяться в зависимости от наличия баз и остановочных пунктов, доступности угодий, технического оснащения хозяйства, егерского обслуживания.

Пропускная способность охотхозяйств подразделяется на территориальную (ТПС) и фактическую (ФПС).

Для определения количества охотников, которые могут охотиться на территории хозяйства без нарушения принципов рационального пользования угодьями и правил безопасности на охоте рассчитана территориальная пропускная способность, т.е. она указывает на максимально возможное число охотников, которое может принять хозяйство. ТПС не зависит от численности дичи и не может быть повышена за счет увеличения ее числа. При единовременном проведении различных видов охот следует суммировать их пропускную способность, чтобы она не превысила максимально возможную. Кроме того, единовременное проведение охоты на всей территории пригодных угодий отрицательно сказывается на условиях существования дичи, вызывая ее откочевку за пределы хозяйства. Поэтому, при определении дневной ТПС охотхозяйства принято положение о том, что одновременно охота может проводиться не более чем на 70 % площади хозяйства пригодной для охоты.

Дневная территориальная пропускная способность определяется из максимально допустимых норм нагрузки охотников на единицу площади угодий при различных видах охот.

На основании показателей дневной территориальной пропускной способности по каждому

виду охот вычисляется сезонная пропускная способность.

Сумма показателей сезонной пропускной способности при разных видах охоты дает общую сезонную или годовую территориальную способность для всего хозяйства.

На основании ТПС определяется максимальное количество путевок, которое может быть выдано в охотхозяйстве по сезонам.

Фактическая пропускная способность зависит от численности охотфауны. Она рассчитывается на основании учета численности охотничьих животных, сезонных и годовых норм отстрела, а также индивидуальных норм добычи одним охотником за один день охоты.

Под фактической пропускной способностью понимается количество охотников, которым может быть представлена возможность охоты в зависимости от наличия в хозяйстве того или иного количества дичи.

Учитывая, что обычно охотник не выполняет дневную норму, то ФПС в охотоднях будет выше плановой примерно вдвое. В этом случае охотхозяйство может принять на своей территории дополнительное количество охотников.

Исходя из ФПС, определяется рекомендуемое количество путевок, которое может быть выдано без ущерба ресурсов охотничьих животных на конкретное количество охотдней в течение года.

По лицензионным видам охотфауны (лось, кабан и т.д.) ФПС рассчитывается, исходя из количества лицензий, выданных в данное хозяйство на сезон охоты и количества охотников, участвующих в охоте.

В связи с тем, что численность охотничьих зверей и птиц колеблется по годам, фактическая пропускная способность устраиваемой территории не проектируется. Она должна рассчитываться охотпользователями конкретно для каждого вида и тем самым регулировать в целом по охотхозяйству фактическое проведение всех разновидностей охоты ежегодно.

Надо отметить, как правило, хозяйства не рассчитывают плановую пропускную способность и выдают неограниченное количество путевок, порой несмотря на низкую численность животных, что приводит к снижению поголовья животных.

Плановая или проектируемая пропускная способность устанавливается в хозяйстве перед каждым сезоном охоты, на каждый текущий год. Расчеты ведутся на основании повидовых учетных данных численности животных, сезонным и годовым нормам их добычи, а также индивидуальных норм добычи одним охотником за один день охоты.

Расчеты пропускной способности ведутся по формуле:

П = Z = (С:Н)+ (С:Н)+ (С:Н) + и т.д. по каждому виду

где, П – плановая пропускная способность.

С – количество дичи по видам, планируемое к отстрелу в каждом сезоне (сезонная пропускная способность).

Н – дневная норма на одного охотника по каждому виду, разрешенному к отстрелу.

(С : Н) – годовая повидовая пропускная способность.

Z – сумма всех повидовых пропускных способностей за год.

Годовая повидовая пропускная способность равна сумме сезонных повидовых пропускных способностей и определяется по формуле:

(С:Н) = (С:Н)весен+(С:Н)осен+(С:Н)зимн

Из формул следует, что пропускная способность прямо пропорциональна количеству планируемой к отстрелу дичи, иными словами с увеличением численности животных повышается и пропускная способность.

Пример: Учтено на токах самцов тетерева – 154 особи, запланировано к отстрелу С – 15 особей – 10% от учтенного поголовья. Проводится охота индивидуальная с нормой отстрела Н – 1 тетерев за день охоты. Пропускная способность по тетереву весной равна:

(С:Н)весен = 15:1 = 15 охотдней.

Учтено в летне-осенний сезон 660 тетеревов, запланировано к отстрелу С= 100 голов – 15%, при индивидуальной норме отстрела Н – 2 особи. Пропускная способность равна:

$\mathbf{(С:Н)_{осен} = 100:2 = 50}$ охотдней.

Общая годовая пропускная способность по тетереву (зимняя охота запрещена) равна:

(С:Н) = 15 + 50 = 65 охотдней.

Также рассчитывается по зайцам, водоплавающей дичи.

По видам, являющимся объектами групповой охоты, пропускная способность рассчитывается так: было учтено 114 лосей, запланировано к отстрелу С – 14 особей (12%), индивидуальная норма отстрела Н - на 10 охотников – 1 лось, т.е. на одного охотника приходится 0,1 лося. Пропускная способность по лосю равна:

(С:Н) = 14:0,1 = 140 охотдней.

В весенний период проводится охота на уток (селезней) и вальдшнепа на тягах, а осенью на пролетную водоплавающую дичь. Как правило, численность этих видов в этот период установить не предоставляется возможным. Поэтому показатели пропускной способности рассчитывают, исходя из наличия мест, пригодных для охоты, с учетом продолжительности сезона охоты.

Необходимо определить количество укрытий (укрытие – один охотник), при охоте на уток и количество мест, при охоте на тяге вальдшнепа и т.д.

Количество мест, умноженное на количество дней охоты в сезон, дает показатель повидовой пропускной способности хозяйства по этим видам.

Вот таким образом расчёты пропускной способности рассчитываются ежегодно.

Таблица 13.17

Шкала оптимальной численности основных охотничьих животных на 1000 га охотничьих угодий, голов

Виды охотничьих животных	Бонитет				
	I	II	III	IV	V
Лось	6 и более	4	3	2	1
Кабан	16 и более	10	8	4	2
Косуля	80 и более	60	40	10	3
Заяц-беляк	120	95	40	25	5
Заяц-русак	80	50	30	15	2
Глухарь	100	65	40	10	2
Тетерев	200	150	100	15	5

Высокая численность (плотность) отдельных видов промысловых животных в хозяйстве приносит значительный вред лесным насаждениям, лесным культурам, животноводству.

Охотничье хозяйство в результате этого вступает в противоречие с лесным и сельским хозяйством. В то же время при недостаточной численности не используются потенциальные возможности угодий. Для предотвращения этих противоречий устанавливается оптимальная, или хозяйственно допустимая емкость угодий и оптимальная плотность животных. Приведенная шкала оптимальной численности животных - конкурентов (лось, косуля) на 1000 га угодий разных бонитетов рассчитана при условии, что в угодьях будет обитать только один вид.

В тех случаях, когда в угодьях обитают конкурирующие виды, расчет оптимальной емкости производится в так называемых косульих единицах, причем принимается во внимание, что восемь косуль эквивалентны одному лосю.

Оптимальная емкость определяется путем умножения оптимальной численности на 1000 га на площадь, пригодную для обитания в тыс. га.

Защитные и гнездовые условия охотничьих угодий в значительной степени зависят от деятельности в них человека. Они могут быть улучшены, если при заготовительных и лесовосстановительных работах будут учитываться интересы охотничьего хозяйства. В связи с этим рекомендуется:

1. При сплошных рубках сохранять отдельные куртины деревьев, кустов, а также небольшие участки леса для укрытия в них животных.
2. Рубки ухода и санитарные рубки проводить во второй половине лета и осенью, когда размножение большинства животных заканчивается.
3. При рубках ухода сохранять подлесок, отдельные дуплистые деревья для гнездования лесных птиц.
4. Порубочные остатки на лесосеках главного пользования и неликвидную древесину при

рубках ухода укладывать в кучи для увеличения гнездопригодности угодий в весенне-летнее время и увеличения запасов древесно-веточного корма зимой.

5. Оставление остатков некошенных трав (некоси) в местах сосредоточения охотфауны.

2.5.1. Перечень и нормы проведения биотехнических мероприятий

Виды и состав биотехнических мероприятий, а также порядок их проведения в целях сохранения охотничьих ресурсов, утверждены приказом Министерства природных ресурсов и экологии РФ от 24 декабря 2010 № 560.

К биотехническим мероприятиям относятся меры по поддержанию и увеличению численности охотничьих ресурсов. В охотничьих угодьях проводятся следующие виды биотехнических мероприятий:

1. Предотвращение гибели охотничьих ресурсов, состоящее из:

устранения незаконной добычи охотничьих ресурсов, разрушения и уничтожения среды их обитания;

регулирования численности объектов животного мира, влияющих на сокращение численности охотничьих ресурсов;

предотвращение гибели охотничьих ресурсов от транспортных средств и производственных процессов;

предотвращения гибели охотничьих ресурсов от стихийных бедствий, природного и техногенного характера, а также непосредственного спасения охотничьих ресурсов при стихийных бедствиях природного и техногенного характера;

создания в охотничьих угодьях зон охраны охотничьих ресурсов;

2. Подкормка охотничьих ресурсов и улучшение кормовых условий среды их обитания, состоящая из:

выкладки кормов;

посадки и культивирования растений кормовых культур;

создания искусственных водопоев;

обеспечения доступа к кормам;

создания сооружений для выкладки кормов;

устройства кормовых полей;

3. Мелиорация охотничьих угодий, улучшение условий защиты и естественного воспроизводства охотничьих ресурсов, состоящие из:

создания защитных посадок растений;

устройства искусственных мест размножения, жилищ, укрытий охотничьих ресурсов;

создания искусственных водоёмов;

создания галечников и порхалищ;

4. Расселение охотничьих ресурсов, состоящее из:

акклиматизации и реакклиматизации охотничьих ресурсов;

расселения охотничьих ресурсов;

размещения охотничьих ресурсов в среде их обитания, выращенных в полувольных условиях и искусственно созданной среде обитания;

5. Повышение продуктивности охотничьих ресурсов, состоящее из селекционной работы по формированию группировок охотничьих ресурсов с заданными параметрами экстерьера;

6. Предотвращение болезней охотничьих ресурсов, состоящее из:

профилактики и лечения инвазионных заболеваний;

профилактики и лечения инфекционных заболеваний;

профилактики и лечения эктопаразитарных заболеваний.

Для улучшения кормовой базы немаловажное значение имеют кормовые поля. Под закладку кормовых полей целесообразно использовать непригодные для хозяйственных нужд небольшие (0,5-1,0 га) участки прогалин, квартальные просеки, берега лесных болот и др., которые должны размещаться по всей территории хозяйства с соответствующим подбором культур, среди которых заслуживают особого внимания такие, как картофель, репа, кормовая капуста, а из зерновых – смесь овса, вики и гороха, кукурузы, рожь раннего посева, люцерна, красный клевер, бобы, многолетний люпин. Из других травянистых растений для кормовых полей лучшими являются гречиха, тимофеевка, кормовая морковь, салат и др. Кормовые поля с

рекомендуемыми культурами охотно посещаются зайцами, кабанами в течение всего весенне-летнего периода.

На каждом поле следует выращивать хотя бы по 2-3 культуры. Это разнообразие на одной площади привлекает больше видов промысловых животных и при этом увеличивается срок кормежки, благодаря разному сроку созревания культур. С лечебной целью для животных полезно высевать вдоль кормовых полей по опушкам, на пустырях разные виды полыни.

Подкормка является направленным улучшением кормовых угодий для охотничьих животных. Она должна проводиться круглогодично, а особенно зимой, когда создаются наиболее трудные условия питания животных. Все дикие животные, особенно копытные, в разной степени ощущают недостаток кормов. Подкормка животных производится обычно двумя способами: свободным и на кормовых площадках.

При свободном способе корм в виде необмолоченных снопов, древесных веников подвязывают на разной высоте к стволам деревьев.

На кормовых площадках корм для животных (снопы необмолоченного овса, клевера, древесные веники или мягкое сено, морковь, свеклу и картофель) закладывают в специальные кормушки разнообразной конструкции. Кормовые площадки выбирают в изреженном чистом лесу, лучше вблизи загущенного ремизного участка. К площадкам должен быть хороший подъезд для доставки кормов. Кормушки, независимо от их конструкции и форм, должны, по возможности, меньше пугать животных и не выделяться на общем фоне местности.

На кормовых площадках для подкормки кабанов не делают специальных сооружений. Корм на них (кукурузу, свеклу, картофель) раскладывают в определенных местах небольшими кучами по земле.

Наилучшим кормом для подкормки животных, да и для грызунов являются веники из однолетних побегов (вместе с листьями таких пород, как береза, ива, рябина).

Заготавливать веники следует с конца мая до 15-20 июня. Резать веники лучше в солнечную погоду, во второй половине дня, когда в листьях бывает наибольшее количество питательных веществ.

Веники желательно вязать из нескольких пород. Особенно охотно звери поедают веники, которые во время сушки несколько раз опрыскивались 5-6% раствором пищевой соли.

Для зимней подкормки лосей и зайцев следует также использовать метод сваливания деревьев. В порядке главных или санитарных рубок желательно планировать вырубку осины и разных ив, кору и почки которых особенно охотно поедают звери.

Осину лучше рубить в конце сентября – начале октября, а при необходимости – зимой. Иву лучше рубить в конце зимы, когда на деревьях хорошо сформировались и формируются почки.

Большое значение в активизации пищеварительных процессов, в содействии и лучшему питанию животных имеет также обыкновенная соль – лизунец, для чего необходимо устраивать искусственные солонцы. Куски такой соли закладывают в специально выдолбленные гнезда на больших пнях высотой не менее 50 см или в вырубленное дупло в стволе врубленной осины или просто укладывают между стволом и боковой веткой.

Для устройства солонцов не следует брать пни свежесрубленных деревьев, лучше выбирать уже потрухлевшие, которые хорошо впитывают влажную соль. Для солонцов «на пнях» следует отдавать предпочтение сосне.

Оправдывают себя солонцы в виде столбиков с выдолбленной сердцевиной и отверстиями в стенках.

Звери охотно посещают солонцы, заложенные далеко от пешеходных и проезжих путей. Соль следует заправлять в солонцы так, чтобы звери не имели возможности ее грызть, а только лизали, ибо при избыточном употреблении соли может быть отравление животных.

В деле привлечения и удержания промысловых животных на территории угодий одну из основных ролей играют водопои. Особенно потребность в воде испытывают самки животных в период кормления малышей.

Территория лесничества водопоями обеспечена в достаточном количестве в виде озер, небольших пересыхающих болот, речек и ручьев.

Для обогащения промысловой охотничьей фауны на территории лесничества необходимо осуществлять комплекс биотехнических мероприятий.

Таблица 13.18

Нормативы биотехнических мероприятий по основным видам охотничьих животных

Вид животных	Кормовые поля	Биотехнические объекты			Примечание
		кормушки	солонцы	водопои	
1	2	3	4	5	6
Лось	-	одна на 1000 га или 5-10 особей	1 на 1000 га расстояние 1-3 км	1 на 1000 га	при численности 5 и более голов на 1000 га
Косуля	1-2 га на 1000 га	1 на 1000 га	1 на 1000 га	1 на 1000 га	при численности 7 и более голов на 1000 голов
Кабан	0,3-0,4 га на 1000 га	1 на 1000 га	1 на 10 голов или на 1 кормушку	1 на 500 га	при численности 6 и более голов на 1000 голов
Заяц-беляк	-	1 на 100-200 га	1 на подкормочную площадку	-	-
Заяц-русак	-	1 на 1-2 км опушек или оврагов	1 на подкормочн. площ.	-	-
Куропатка	полосами до 0,5 га	3-4 на расстоянии друг от друга 50-100 м, галеник, порхалище	-	-	-
Тетерев	полосами до 0,5 га	3-4 на расстоянии друг от друга 50-100 м, галечник, порхалище	-	-	-

В таблице 13.19 приводятся объемы мероприятий биотехнического характера, необходимые для ведения охоты.

Таблица 13.19

Параметры разрешенного использования лесов при ведении охотничьего хозяйства

№ п/п	Наименование мероприятий	Единица измерения	Ежегодный допустимый объем
1	2	3	4
Биотехнические мероприятия			
1	Устройство подкормочных площадок для лосей(выкладка осины) с периодическим подновлением	шт. скл.м^3	222 888
2	Устройство солонцов для лосей (закладка соли-лизунца) с периодическим подновлением	шт. кг	222 4440
3	Устройство подкормочных площадок для зайца беляка(выкладка веток осины) с периодическим подновлением	шт.	148
4	Устройство порхалищ-галечников для тетеревиных птиц	шт.	296
5	Заготовка и выкладка в зимний период сена для подкормки лосей и зайцев	ц.	518
6	Изготовление и развешивание искусственных гнездовий (дуплянок с широким летком) для гоголей	шт.	120
7	Заготовка веников для подкормки лосей и зайцев	шт.	7780

Таблица 13.20

Нормы отстрела охотничьих животных

№ п/п	Виды охотничьих ресурсов	Единица измерения	Ежегодный допускаемый объем добычи
1	2	3	4
1	Лось	шт.	10-15% осенней численности
2	Кабан	шт.	10-20% осенней численности
3	Медведь	шт.	До 10% общей численности
4	Бобр	шт.	До 10% общей численности
5	Лисица	шт.	30 – 40% осенней численности
6	Заяц – беляк	шт.	30 – 50 % осенней численности

Продолжение таблицы 13.20

1	2	3	4
7	Норка	шт.	20 – 25% общей численности
8	Куница	шт.	20 - 25% общей численности
9	Глухарь	шт.	15 – 20% поющих самцов весной
10	Тетерев	шт.	20% поющих самцов весной
11	Рябчик	шт.	15% общего поголовья осенью
12	Болотная дичь	шт.	30 – 50% летне-осенней численности
13	Водоплавающая дичь	шт.	30 – 50% летне-осенней численности
14	Полевая пернатая дичь	шт.	Местных уток до 40% летне-осенней численности

Таблица 13.21

Предельные сроки добычи охотничьих животных

Виды животных	Дата	
	Начала	Окончания
Лось	20 августа	31 октября
	1 ноября	31 декабря
Косуля	25 августа	31 октября
	1 ноября	31 декабря
Кабан	1 ноября	31 декабря
	1 сентября	31 декабря
Медведь	21 августа	31 января
Заяц	15 октября	31 января
Лиса, корсак	15 октября	31 января
Бобр, енот, ондатра, норка	1 октября	28 февраля
Куница, горностай, прочие пушные	15 октября	28 февраля
Барсук	1 сентября	31 октября
Водоплавающая	28 августа	31 октября
Боровая	28 августа	31 октября
	1 ноября	31 января
Суслик, хомяк, водяная крыса	Без ограничения	
Сурок	15 июля	31 августа
Крот обыкновенный	25 июня	25 октября

При проектировании норм отстрела охотничьих животных в хозяйстве руководитель лесничества в обязательном порядке должен учитывать, что численность их варьирует в зависимости от условий каждого года, определяющих интенсивность размножения (прирост) охотничьих животных, и установки хозяйства на повышение, сохранение или снижение численности дичи.

Солонцы для лосей создаются для избавления животных от минерального голодания и должны функционировать круглый год. Особенно они важны в конце зимы и весной. Солонцы закладываются одновременно с подкормкой из подрубленного осинника. Рекомендуемая форма солонца – «корыто». Примерный расход соли на 1солонец-30кг в год.

Подкормочные площадки для кабана создаются в зимний период, из расчета 2-3 кг кормов на одну голову в день:1-2 кг картофеля и 1 кг концентрированных кормов. В качестве концентрата используются – желуди, овес, крапивные веники и т.д. Основным условием обитания кабана является повышенная ремизность угодий,создаваемая за счет густого хвойного подроста, подлеска. Площадки посещаются только в том случае, если зверь может подойти к ним во время кормежки и поблизости имеется надежное укрытие в виде зарослей.

Места подкормки для зайца – беляка создаются в виде подрубки осины и клеверного сена.

Порхалища представляют собой небольшие скопления мелкого песка или пылеватой земли, в которых купаются птицы. На одно порхалище используется одно ведро мелкого песка и 0,5 ведра золы.

Подкормочные площадки для птиц устраиваются в зимних условиях путем выкладки подкормки в снопах (овес, ячмень, рожь, клевер).

Проведение биотехнических мероприятий в закрепленных охотничьих угодьях обеспечивается юридическими лицами и индивидуальными предпринимателями, заключившими охотхозяйственные соглашения.

Проведение биотехнических мероприятий должно осуществляться ежегодно, в объеме и составе, определяемом документом внутрихозяйственного охотустройства.

Помимо биотехнических мероприятий предусматривается следующий комплекс мероприятий:

-запрещение рубок главного пользования в местах обитания кабана;

-запрещение выпаса животных в наиболее ценных гнездовых угодьях;

-ограничение работ в лесу, в местах гнездования боровой дичи, в период со второй декады апреля до половины июня.

2.5.2. Перечень разрешенных для размещения объектов охотничьей инфраструктуры

На лесных участках, предоставленных для осуществления видов деятельности в сфере охотничьего хозяйства, допускается создание охотничьей инфраструктуры в соответствии с Федеральным законом об охоте и о сохранении охотничьих ресурсов (ст. 53 ФЗ от 24.07.2009 № 209-ФЗ) и распоряжением Правительства Российской Федерации от. 11 июля 2017 № 1469-р которая включает в себя охотничьи базы, егерские кордоны, вольеры, питомники диких животных, ограждения для содержания и разведения охотничьих ресурсов в полувольных условиях и искусственно созданной среде обитания.

Содержание охотничьей инфраструктуры обеспечивается охотпользователями.

2.6. Нормативы, параметры и сроки использования лесов для ведения сельского хозяйства

В соответствии со ст. 38 Лесного кодекса РФ леса могут использоваться для ведения сельского хозяйства (сенокошения, выпаса сельскохозяйственных животных, пчеловодства, северного оленеводства, товарной аквакультуры (товарного рыбоводства), выращивания сельскохозяйственных культур и иной сельскохозяйственной деятельности).

Использование лесов для ведения сельского хозяйства обусловлено целевым назначением земель, на которых они располагаются, на землях лесного фонда оно допускается только при условии совместимости с интересами лесного хозяйства. Для ведения сельского хозяйства лесные участки предоставляются гражданам и юридическим лицам (ч. 3 ст. 38 ЛК РФ и ст. 9 ЛК РФ), при этом сельскохозяйственным производством признается совокупность видов экономической деятельности по выращиванию, производству и переработке сельскохозяйственной продукции, сырья и продовольствия (ст. 4 ФЗ от 29.12.2006 № 264-ФЗ «О развитии сельского хозяйства»).

К сельскохозяйственному производству обычно относят только первичную переработку сельскохозяйственного сырья. Промышленная переработка уже не может считаться сельскохозяйственным производством.

Для использования лесов гражданами в целях осуществления сельскохозяйственной деятельности (в том числе пчеловодства) для собственных нужд лесные участки предоставляются в безвозмездное срочное пользование или устанавливается сервитут в случаях, определенных Земельным кодексом Российской Федерации и Гражданским кодексом Российской Федерации.

Частью 2 статьи 38 ЛК РФ на лесных участках, предоставленных для ведения сельского хозяйства, допускается размещение ульев и пасек, возведение изгородей, навесов и других временных построек.

Использование лесов для ведения сельского хозяйства осуществляется в соответствии с приказом Министерства природных ресурсов и экологии Российской Федерации от 21.06.2017 № 314 «Об утверждении правил использования лесов для ведения сельского хозяйства».

В названных Правилах содержатся общие положения, распространяющие свое действие на любое использование лесов для ведения сельского хозяйства, и специальные требования, определяющие особенности осуществления в лесах отдельных видов сельскохозяйственной деятельности.

Ведение сельского хозяйства не допускается:

- в лесах, расположенных в водоохранных зонах, за исключением сенокошения и пчеловодства;

-в границах прибрежных защитных полос запрещается распашка земель, выпас сельскохозяйственных животных и организация для них летних лагерей, ванн;

-в лесопаковых зонах;

-в зеленых зонах, за исключением сенокошения и пчеловодства, а также возведения изгородей в целях сенокошения и пчеловодства;

-в городских лесах;

- на заповедных лесных участках;

- на особо защитных участках лесов, за исключением сенокошения и пчеловодства;

В соответствии с ч. 3 ст.72 ЛК РФ договор аренды лесного участка, находящегося в государственной или муниципальной собственности, для ведения сельского хозяйства заключается на срок от десяти до сорока девяти лет.

2.6.1. Сведения о площадях лесных участков, на которых возможно сенокошение, выпас сельскохозяйственных животных, пчеловодство, северное оленеводство, мараловодство, выращивание сельскохозяйственных культур и иной сельскохозяйственной деятельности, рыбоводство, а также соответствующие нормативы (допустимые объемы)

Сенокошение

Для сенокошения могут использоваться нелесные земли, а также необлесившиеся лесосеки, прогалины и другие, не покрытые лесной растительностью земли, до проведения на них лесовосстановления. В отдельных случаях для сенокошения могут использоваться пригодные для этой цели участки малоценных насаждений, не намеченные под реконструкцию.

При классификации сенокосов определяют:

-тип сенокоса (заливной, суходольный, заболоченный), естественный он или улучшенный;

-степень зарастания древесно-кустарниковой растительностью;

-факторы, ухудшающие условия заготовки сена, основные виды травостоя, его проективное покрытие, густоту, урожайность, качество.

Если площадь сенокосов занята древесно-кустарниковой растительностью более, чем на 20%, его считают заросшим; если покрыта кочками более, чем на 20% - кочковатым; сенокосы улучшенные – участки с естественными или сеяными травами, где возможна механизированная уборка травостоя.

Оценка урожайности сена: 10 и более ц/га – хорошая, 6-9 ц/га – средняя, 1-5 ц/га – плохая.

Таблица 13.22

Характеристика сенокосных угодий

Тип сенокоса	Местоположение	Травостой	Качество типа сенокоса
Суходольные, временно избыточно увлажненные	Незначительные водораздельные понижения	Ястребинка, таволга, гравилат, ситник, осоки, щучка, полечица собачья, мятлик	Средний
Суходольные, Долинно-овражные	Долины малых рек, склоны узких задернелых оврагов и ложбин с хорошим уклоном дна	Тимофеевка, овсяница луговая, ежа сборная, лисохвост луговой, мятлик	Хороший
Низменные умеренно-сильного увлажнения	Широкие долинообразные низины	Злаки, осоки, бобовое разнотравье	Средний
Заболоченные низины	Заболоченные низины с высоким уровнем грунтовых вод	Влаголюбивые злаки, крупные осоки	Плохой

Выпас сельскохозяйственных животных

Выпас скота разрешается во всех лесах, за исключением лесов, расположенных на особо охраняемых природных территориях, в водоохранных зонах, в лесах, выполняющих функции защиты природных и иных объектов, ценных лесах и на особо защитных участках лесов.

Выпас сельскохозяйственных животных не допускается на участках:

-занятых лесными культурами, естественными молодняками ценных древесных пород, насаждениями с развитым жизнеспособным подростом;

-селекционно-лесосеменных, сосновых, елово-пихтовых, ивовых, твердолиственных, орехоплодных плантаций;

-с проектируемыми мероприятиями по содействию естественному лесовосстановлению и лесовосстановлению хвойными и твердолиственными породами;

-с легкоразмываемыми и развеиваемыми почвами.

Владельцы сельскохозяйственных животных обеспечивают:

-огораживание скотопрогонов или пастбища во избежание потрав лесных культур, питомников, молодняков естественного происхождения и других ценных участков леса;

-выпас сельскохозяйственных животных пастухом (за исключением выпаса на огороженных участках или на привязи).

Пастьба коз разрешается исключительно на предварительно огороженных владельцами сельскохозяйственных животных лесных участках или на привязи.

При таксации пастбищ указывают проективное покрытие, основные виды травостоя, его густоту, преобладающие виды растений и их качество, используя региональные шкалы. При их отсутствии можно пользоваться следующими придержками:

хорошие угодья – участки улучшенные и заливные с преобладанием (60% и более) бобово-злаковых компонентов; проективное покрытие травостоя – 60% и более;

плохие угодья – участки естественные и преобладанием (60% и более) грубостебельных трав (крупные осоки, тростник, ситник); проективное покрытие других растительных компонентов до 50%.

Выпас сельскохозяйственных животных в лесу не прогнозируется. Приводятся только нормативные показатели для расчетов.

Таблица 13.23

Примерные сезонные нормы выпаса скота на 1 голову (га)

Лиственные леса с преобладанием березы полнотой 0,5-0,6	2
Чистые березняки полнотой 0,5	1,5
Остальные насаждения, пригодные для выпаса (на 1 голову крупного рогатого скота или 7 овец)	4-5
На вырубках, свободных от кустарников и подроста	0,75

Таблица 13.24

Кормовая продуктивность основных типов лесов, используемых под выпас

Группы типов леса	Урожайность, ц/га		Количество поедаемого пастбищного корма, ц/га	Запас кормовых единиц	Норма выпаса в га на 1 усл. голову крупного рогатого скота
	В сухом весе	В зеленой массе			
1	2	3	4	5	6
Снытевый сухой	6 – 12	15 – 31	8 – 16	150 – 300	6.9 – 3.4
Снытевый свежий	9 – 19	30 – 66	15 – 33	280 – 620	3.7 – 1.7
Кисличный	7 – 9	23 – 30	12 – 15	230 – 280	4.6 – 3.7
Зеленомошный	7 – 10	23 – 33	12 – 17	230 – 320	4.6 – 3.2

Пчеловодство

В качестве кормовой базы для медоносных пчел используются лесные участки, на которых в составе древесного, кустарникового или травяно-кустарничкового яруса имеются медоносные растения.

Лесные участки для размещения ульев и пасек предоставляются, в первую очередь, на опушках леса, прогалинах и других, не покрытых лесной растительностью землях.

Таблица 13.25

Сведения об особо защитных участках лесов в зоне стационарных пасек и на участках, переданных в аренду для ведения сельского хозяйства (пчеловодство) по Бирскому лесничеству на 01.01.2011г.

Наименование участкового лесничества	Номера кварталов	Номера выделов с преобладанием липы	Площадь, га
Бирское сельское	4	2,6,7,8,10,11,12,16,19,23	56,3
	5	5,3,8,11	41,2
	6	12	12,0
	7	6	16,0
	8	4,5,6,7,9,13,14	48,2
	9	5,6,11	8,8
Итого			182,5
Бирское	49	14,11,16	24,8
Итого			24,8
Всего			207,3

Из большого количества видов цветковых растений более 1000 видов посещаются пчелами для сбора нектара и пыльцы. Одни из них – первостепенные медоносы, другие – второстепенные. Ниже следует описание наиболее широко распространенных медоносных видов растений.

Таблица 13.26

Медопродуктивность медоносных растений

Медоносы	Средние сроки цветения		Медопродуктивность кг / га
	Начало (дата)	Продуктивность (дней)	
1	2	3	4
Мать-мачеха	12.04	30-60	П*
Лещина	20.04	6-9	П*
Ветреница	20.04	30	П*
Верба красная	22.04	5-30	150
Медуница аптечная	23.04	30	П*
Ива козья	28.04	10	150
Волчье лыко	30.04	15	П*
Будра плющевидная	апрель	90	П*
Клен остролистный	08.05	7-10	200
Ива ломкая	10.05	5-10	150
Ива белая	11.05	15-20	150
Смородина	20.05	10-20	50-140
Черемуха	21.05	12	П*
Крапива глухая	24.05	45	100
Вишня	23.05	10-12	30-40
Акация желтая	25.05	10-14	350
Яблоня	26.05	10-12	20-30
Боярышник	май	15	П*
Брусника	-"-	30	"
Клен татарский	май	7-10	100
Рябина	-"-	10	30-40
Терн	-"-	15	25
Жимолость	май-июнь	20	П*
Чабрец обыкн.	-"-	34	140
Черника	-"-	30	30
Шалфей луговой	май	30-60	110
Крушина ломкая	06.06	14	35

Продолжение таблицы 13.26

1	2	3	4
Калина	11.06	30-45	П*
Малина лесная	15.06	25-40	60-100
Кипрей	22.06	45-60	350-400
Липа крупнолистная	23.06	14	500-600
Донник белый двулетний	25.06	30	200-300
Земляника	июнь	20	10
Горошек мышиный	июнь-июль	30-40	180-370
Шалфей лекарств.	-"-	47	117-133
Донник желтый	-"-	30-40	150-200
Клевер луговой	-"-	-"-	80
Клевер красный	-"-	30	200
Акация белая	03.07	10	400
Вереск	24.07	30-40	200

Примечание: П* - обозначен поддерживающий тип взятка.

Таблица 13.27

Медопродуктивность липняков и липы в насаждениях других пород.
Продуктивность нормальных липняков (по Мурахтанову)

Возраст	Полнота насаждений		
	1.0 – 0.8	0.7 – 0.6	0.5 – 0.3
20	6.45	6.24	5.04
30	28.12	27.73	22.87
40	43.35	42.49	35.32
50	53.09	52.04	42.98
60	61.52	60.25	49.93
70	66.44	65.14	54.03
80	59.04	67.25	56.05
90	67.29	65.96	54.50
100	62.11	60.65	50.57
110	55.49	54.24	45.13
120	48.72	47.71	39.57
130	41.30	40.43	33.67
140	35.18	34.47	28.63
150	30.08	29.34	24.46

Для расчета медопродуктивности липы в составе различных насаждений рекомендуется формула:

$$\mathbf{M} = \mathbf{N} \times 0.1\mathbf{K} \times \mathbf{C} \times \mathbf{S},$$

где М - медопродуктивность липы на участке;

N - медопродуктивность на 1 га (табл.);

К - коэффициент липы в составе насаждения;

С - продолжительность цветения липы, дней (принимается равной 14 дням);

S - площадь выдела.

При определении общего доступного нектарозапаса принимается во внимание, что пчелы собирают не более 30% нектара.

Необходимо отметить, что расчеты медопродуктивности пасечных участков в районах, которые сопровождаются отбором проб нектара и определением медопродуктивности растений и угодий, - исключительно трудоемкая работа, которая может быть выполнена только научными работниками или подготовленными для этих целей специалистами изыскательских экспедиций.

Выращивание сельскохозяйственных культур

Для выращивания сельскохозяйственных культур и иной сельскохозяйственной деятельности используются нелесные земли, а также необлесившиеся лесосеки, прогалины и другие, не покрытые лесной растительностью земли до проведения на них лесовосстановления.

На лесных участках, предоставленных для ведения сельского хозяйства, допускается размещение ульев и пасек, возведение изгородей, навесов и других временных построек (ст. 38 ЛК РФ).

Для выращивания сельскохозяйственных культур и иной сельскохозяйственной

деятельности используются нелесные земли, а также необлесившиеся лесосеки, прогалины и другие, не покрытые лесной растительностью земли до проведения на них лесовосстановления.

На лесных участках, используемых для выращивания сельскохозяйственных культур и иной сельскохозяйственной деятельности, химические и биологические препараты применяются в соответствии с Федеральным законом от 19.07.1997 №109-ФЗ «О безопасном обращении с пестицидами и агрохимикатами».

В данной части дополнением к уже имеющемуся правовому регулированию использования лесов для ведения сельского хозяйства являются нормы о возложении на лиц, осуществляющих сельскохозяйственную деятельность в лесах, следующих обязанностей:

- не допускать нанесения вреда здоровью граждан и окружающей среде;

Предотвращать при использовании лесов возникновение эрозии почв, исключать или ограничивать негативное воздействие на состояние и воспроизводство лесов, а также на состояние водных и других природных объектов.

На лесных участках, предоставленных для ведения сельского хозяйства, допускается размещение ульев и пасек, возведение изгородей, навесов и других временных построек (ст. 38 ЛК РФ).

2.6.2. Параметры использования лесов для ведения сельского хозяйства

Сведения о площадях сельскохозяйственных угодий, земель, на которых возможно сенокошение, выпас сельскохозяйственных животных приведены в таблице 14.

Таблица 14

Параметры использования лесов для ведения сельского хозяйства

п/п	Виды мероприятий	Единица измерения	Ежегодный допустимый объем
1	Использование пашни	га	28
2	Сенокошение	га/тонн	1864/1305
3	Пастьба скота	га/голов	
	а) в лесу	га/голов	
	б) на выгонах, пастбищах	га/голов	620/1240
4	Пчеловодство		
	а) медоносы:		
	липа	га	20641
	травы	га	1935
	б) медопродуктивность		
	липа	к/га	50
	травы	кг/га	30
	в) возможное к содержанию количество пчелосемей	шт.	2500
5.	Северное оленеводство	га/голов	
6.	Выращивание сельскохозяйственных культур	га.	
7.	Иная сельскохозяйственная деятельность		

2.7. Нормативы, параметры и сроки использования лесов для осуществления научно-исследовательской и образовательной деятельности

Леса лесничества могут использоваться для осуществления научно- исследовательской деятельности, образовательной деятельности научными организациями, образовательными организациями.

Приказом Рослесхоза от 23.12.2011 г. № 548 утверждены «Правила использования лесов для осуществления научно-исследовательской деятельности, образовательной деятельности».

Для осуществления научно-исследовательской и образовательной деятельности лесные участки предоставляются государственным учреждениям, муниципальным учреждениям в постоянное (бессрочное) пользование, другим научным организациям, образовательным организациям – в аренду (ст. 40 ЛК РФ).

В соответствии с ч. 3 ст.72 ЛК РФ договор аренды лесного участка, находящегося в государственной или муниципальной собственности, для осуществления научно-исследовательской и образовательной деятельности заключается на срок от десяти до сорока девяти лет.

Использование лесов для осуществления научно-исследовательской деятельности включает в себя осуществление экспериментальной или теоретической деятельности, направленной на получение новых знаний об экологической системе леса, проведение прикладных научных исследований, направленных на применение этих знаний для достижения практических целей и решения конкретных задач в области использования, охраны, защиты, воспроизводства лесов.

К использованию лесов для осуществления образовательной деятельности относится создание и использование на лесных участках полигонов, опытных площадок для изучения природы леса, обучения методам таксации леса, технологии рубок лесных насаждений, работ по охране, защите, воспроизводству лесов и других мероприятий в области изучения, использования, охраны, защиты, воспроизводства лесов, иных компонентов природы, объектов необходимой лесной инфраструктуры для закрепления на практике у обучающихся специальных знаний и навыков.

При использовании лесов для осуществления научно-исследовательской деятельности, образовательной деятельности допускается создание и использование на лесных участках полигонов, опытных площадок для проведения научных исследований изучения природы леса, обучения в области использования, охраны, защиты, воспроизводства лесов с объектами необходимой лесной инфраструктуры.

Использование лесов для научно-исследовательской деятельности, образовательной деятельности осуществляется в соответствии с лесохозяйственным регламентом лесничества, лесопарка, проектом освоения лесов.

Государственные учреждения, муниципальные учреждения, другие научные организации, образовательные организации, использующие леса для научно-исследовательской деятельности, образовательной деятельности, имеют право:

-осуществлять использование лесов в соответствии с условиями договора аренды лесного участка;

-устанавливать специальные знаки, информационные и иные указатели, отграничивающие территорию, на которой осуществляется образовательная деятельность, научно-исследовательская деятельность;

-осуществлять рубку лесных насаждений в научных и образовательных целях;

-создавать согласно ч. 1 ст. 13 Лесного кодекса Российской Федерации лесную инфраструктуру (лесные дороги, лесные склады и другую);

-осуществлять экспериментальную деятельность по использованию, охране, защите, воспроизводству лесов в целях разработки, опытно-производственной проверки и внедрения результатов научно-исследовательских, опытно-конструкторских работ;

-проводить испытания химических, биологических и иных средств для изучения их влияния на экологическую систему леса;

-создавать и использовать объекты научной и учебно-практической базы;

-иметь другие права, если их реализация не противоречит требованиям законодательства Российской Федерации.

При осуществлении использования лесов для научно-исследовательской деятельности, образовательной деятельности не допускается:

-повреждение лесных насаждений, растительного покрова и почв за пределами предоставленного лесного участка;

-захламление предоставленного лесного участка и территории за его пределами строительным и бытовым мусором, отходами древесины, иными видами отходов;

-загрязнение площади предоставленного лесного участка и территории за его пределами химическими и радиоактивными веществами.

В зеленых зонах, лесопарковых зонах не допускается применение токсичных химических препаратов при выполнении работ по уходу за лесами и воспроизводству лесов.

Земли, нарушенные при использовании лесов для научно-исследовательской деятельности, образовательной деятельности, подлежат рекультивации в срок не более 1 года после завершения работ.

На участках с нарушенным почвенным покровом при угрозе развития эрозии почвы должна проводиться рекультивация земель с посевом трав и (или) посадкой деревьев и кустарников на склонах.

2.8. Нормативы, параметры и сроки использования лесов для осуществления рекреационной деятельности

2.8.1. Нормативы использования лесов для осуществления рекреационной деятельности (допустимая рекреационная нагрузка по типам ландшафтов и другое)

Рекреационная деятельность рассматривается Лесным кодексом РФ как деятельность, имеющая отношение к организации отдыха, туризма, физкультурно-оздоровительной и спортивной деятельности. Особенности организации рекреационной деятельности изложены в Правилах использования лесов для осуществления рекреационной деятельности, утвержденных Приказом Федерального агентства лесного хозяйства от 21.02.2012 № 62. При осуществлении рекреационной деятельности лесные участки предоставляются без изъятия лесных ресурсов.

Нормы допустимых рекреационных нагрузок принимаются в соответствии с «Временной методикой определения рекреационных нагрузок на природные комплексы при организации туризма, экскурсий, массового повседневного отдыха и временные нормы этих нагрузок» (М., Госкомлес СССР, 1987).

При определении размеров лесных участков, выделяемых для осуществления рекреационной деятельности, необходимо руководствоваться оптимальной рекреационной нагрузкой на лесные экосистемы при соблюдении условий ненанесения ущерба лесным насаждениям и окружающей среде.

Рекреационная нагрузка определяется количеством людей, отдыхающих на единице площади лесов (1 га) в определенный промежуток времени (час, день, месяц, сезон, год). Допустимая рекреационная нагрузка – это нагрузка, не превышающая самовосстановительных способностей лесных биогеоценозов при неопределенно длительном ее воздействии. Она приводит в основном к слабым нарушениям, т.е. вносит незначительные изменения в отдельные элементы биогеоценозов, не изменяя их структурную и функциональную устойчивость. Для устранения последствий антропогенного воздействия не требуется целенаправленного лесоводственного вмешательства. Предельно допустимая рекреационная нагрузка (таблица 14.2) – максимальная нагрузка, при которой биогеоценоз сохраняет свою жизнеспособность, приводит к существенным изменениям в структуре биогеоценоза, но не нарушает его функциональную устойчивость. Для устранения последствий требуется или периодическое снятие нагрузок, или активное лесоводственное вмешательство. Чрезмерная рекреационная нагрузка приводит к необратимым изменениям отдельных элементов биогеоценоза, постепенной потере его структурной, функциональной и позиционной устойчивости.

Таблица 14.1

Группы и типы ландшафтов

Группы	Типы	Общая сомкнутость полога леса
1	2	3
Закрытые	1. Древостои горизонтальной сомкнутости. 2. Древостои вертикальной сомкнутости с учетом яруса подроста и подлеска высотой более 1,5 м	1,0-0,6 1,0-0,6
Полуоткрытые	1. Изреженные древостои с равномерным размещением деревьев, редким подростом и подлеском высотой более 1,5 м или без них. 2. Изреженные древостои с равномерным размещением деревьев, редким подростом и подлеском высотой более 1,5 м или без них. 3. Молодняки высотой более 1,5 м	0,5-0,3 0,5-0,3 (в группах – 0,7-0,6) 0,5-0,4
Открытые	1. Редины, участки с единичными деревьями с наличием редкого возобновления кустарников, независимо от их высоты. 2. Участки с наличием возобновления леса или кустарников высотой до 1,5 м (вне зависимости от густоты). 3. Участки без древесно-кустарниковой растительности	0,2-0,1

Ст.11 ЛК РФ гарантирует право граждан свободно и бесплатно пребывать в лесах. Часть 3 ст.41 ЛК РФ требует сохранения природных ландшафтов, объектов животного мира, растительного мира, водных объектов, поэтому при выделении и охране зон активного отдыха требуются знания рекреационных нагрузок. Для этих целей применяется шкала стадий рекреационной дигрессии.

Таблица 14.2

Предельно допустимые рекреационные нагрузки

Категории защитных лесов	Пределы допустимых нагрузок по хозсекциям (чел./га)		
	сосновая, лиственничная	березовая, осиновая	ландшафтные, поляны
1	2	3	4
Зеленые зоны, лесопарки	3	6	25

Таблица 14.3

Шкала дигрессии лесной среды (по данным ВО «Леспроект»)

Характеристика участка	Класс дигрессии
Признаков нарушений лесной среды нет, рост и развитие деревьев и кустарников нормальное, механические повреждения отсутствуют, подрост и подлесок жизнеспособные, моховой и травяной покров характерны для данного типа леса, подстилка пружинистая и не нарушена. Регулирование рекреации не требуется.	I
Незначительные изменения лесной среды и ухудшение роста и развития деревьев и кустарников, единичные механические повреждения, подрост разновозрастный жизнеспособный, подлесок жизнеспособный, средней густоты, имеют до 20% поврежденных и усохших экземпляров. Покрытые мхом до 20% площади, травяной покров до 50%, нарушение подстилки незначительное, почва и подстилка слегка уплотнены, слегка нарушены, отдельные корни деревьев обнажены, вытоптано до минерализованной части почвы не более 5% площади. Требуется незначительное регулирование рекреации.	II
Значительное изменение лесной среды, рост и развитие деревьев ослабленные, до 10% стволов с механическими повреждениями, подрост и подлесок угнетены, средней густоты или редкий (21-50% поврежденных или усохших экземпляров). Подстилка и почва значительно уплотнены, довольно много обнаженных корней деревьев. Вытоптано до минерализованной части почвы 6-40% площадей. Требуется значительное регулирование рекреации.	III
Сильно нарушена лесная среда, древостой куртинного типа, деревья значительно угнетены, 11-20% стволов с механическими повреждениями, подрост и подлесок жизнеспособные (сохранился преимущественно в куртинах), редкий или отсутствует, поврежденных или усохших экземпляров более 50%. Мхи отсутствуют. Проективное покрытие травяного покрова 40-60%. Много обнаженных корней деревьев. Подстилка на открытых местах отсутствует, вытоптано до минерализованной части почвы 40-60% площади. Требуется строгий режим рекреации.	IV
Лесная среда деградирована, древостой изрежен, куртинного типа, деревья сильно ослаблены или усыхают, более 20% с механическими повреждениями. Подрост, подлесок, мхи, подстилка отсутствуют. Корни большинства деревьев обнажены и повреждены, вытоптано до минерализованной части почвы более 60% площади. Рекреация не допускается.	V

Таблица 14.4

Шкала оценки состояния кустарниковой и травянистой растительности

Кустарниковая растительность	Травянистая растительность	Стадия деградации
Кустарники здоровы, возраст до 30 лет, неомоложенные, сухих ветвей нет или встречаются единично	Травяной покров не нарушен, представлен травами, типичными для данного элемента ситуации	1
Омоложенные кустарники в хорошем состоянии, сухих ветвей нет или встречаются единично	Травяной покров частично вытоптан (до 5%), в нём появляются сорные или нехарактерные для данного элемента ситуации виды (5-10%)	2

Продолжение таблицы 14.4

1	2	3
Кустарники старше 30 лет II и III генерации в хорошем состоянии, сухих ветвей нет	Травяной покров вытоптан на 6-10%, сорные или нехарактерные для данного элемента ситуации виды составляют 11-20%. Почва уплотнена	3
Распадающиеся кустарники на старых корнях с большим количеством сухих ветвей и сучьев	Травяной покров развит слабо, вытоптан на 41-60%, сорные и нехарактерные для данного элемента ситуации виды составляют 21-50%. Почва сильно уплотнена, имеется строительный и другой мусор	4
Кустарники в стадии полного распада (сохранилась поросль на старых корнях)	Травяной покров вытоптан на 61-100% или представлен сорными и нехарактерными для данного элемента ситуации видами. Почва очень сильно уплотнена, много строительного и другого мусора	5

Таблица 14.5

Шкала рекреационной оценки участка (по данным ВО «Леспроект)

Характеристика участка	Балл
Участок имеет наилучшие показатели по состоянию древесно-кустарниковой растительности, напочвенного покрова и других элементов. Передвижение удобно во всех направлениях. Возможно использование для отдыха без проведения мероприятий по благоустройству территории.	I
Участок имеет хорошие показатели по состоянию древесно-кустарниковой растительности, напочвенному покрову. Передвижение ограничено по некоторым направлениям. Возможно использование для отдыха после проведения незначительных мероприятий по благоустройству территории.	II
Участок имеет больше плохих показателей, чем хороших, по состоянию древесно-кустарниковой растительности, напочвенному покрову и другим элементам. Передвижение затруднено во всех направлениях. Для организации отдыха необходимо проведение мероприятий, требующих значительных капитальных затрат по благоустройству территории.	III

Таблица 14.6

Шкала санитарно-гигиенической оценки участка

Характеристика участка	Балл
Участок в хорошем санитарном состоянии. Воздух чистый, хорошая аэрация, отсутствие шума, паразитов, густых зарослей. Имеют место ароматические запахи, лесные звуки, сочные краски.	1
Участок в сравнительно хорошем санитарном состоянии, незначительно захламлен и замусорен, имеются отдельные сухостойные деревья, воздух несколько загрязнен, шум периодический или отсутствует.	2
Участок в плохом санитарном состоянии, захламлен мертвой древесиной, замусорен. Имеются места свалок мусора, наличие карьеров и ям, сильно загрязненный воздух (в том числе неприятные запахи). Место ветряное, сильно затененное, высокий уровень шума, наличие паразитов, избыточного увлажнения, густых зарослей.	3

Таблица 14.7

Шкала эстетической оценки участка

Класс	Насаждения	Открытые пространства
1	Хвойные и лиственные насаждения I – II классов бонитета с длинными и широкими кронами деревьев, здоровым и красивым подлеском и подростом средней густоты. Участок с хорошей проходимостью, не захламленный	Площадь до 1,0 га (прогалины, поляны) хорошо дренированные свежие и сухие почвы; участки площадью от 1 до 3 га со сложными, извилистыми границами, хорошо выраженным рельефом, декоративными опушками, имеются единичные декоративные деревья или сформировавшиеся древесно-кустарниковые группы; небольшие красочные водоемы с ясно выраженными берегами, обрамленными декоративной растительностью

Продолжение таблицы 14.7

1	2	3
2	Насаждения III класса бонитета с участием ольхи и осины до 5 единиц состава при средней ширине и длине крон, густом или угнетенным подростом и подлеске. Участок частично захламлен (до 5м^3/га).	Открытые пространства больших размеров с конфигурацией границ простой формы; водные пространства, обрамленные мало декоративной растительностью; участки без древесной растительности, заросшие кустарниками.
3	Насаждения с преобладанием ольхи и осины, а также хвойные IV – V классов бонитета. У деревьев плохо развиты кроны, захламленность и сухостой от 6м^3/га и выше.	Необлесившиеся вырубки, пашни, линии электропередач, хозяйственные дворы, болота и открытые площади и водоемы с низкой декоративностью

Таблица 14.8

Нормы площади насаждений, га на одного условного посетителя в зонах отдыха лесов II – IV классов рекреационной пригодности

Типы леса	Классы рекреационной пригодности	Лесостепная зона
		Западно-Сибирский подтаежной – лесостепной район
Брусничный, лишайниковый, зеленомошно-ягодниковый, ягодниковый, мшисто-ягодниковый без благоустройства	II	2.2
Черничный, разнотравный, злаково-разнотравный без благоустройства		2.0
Кисличный, папоротниковый, крупно-травный, широкотравный без благоустройства		1.7
Брусничный, лишайниковый, зеленомошно-ягодниковый, ягодниковый, мшисто-ягодниковый без благоустройства	III	2.5
Черничный, разнотравный, злаково-разнотравный без благоустройства		2.2
Кисличный, папоротниковый, крупно-травный, широкотравный без благоустройства		2.0
Брусничный, лишайниковый, зеленомошно-ягодниковый, ягодниковый, мшисто-ягодниковый без благоустройства	IV	2.5
Черничный, разнотравный, злаково-разнотравный без благоустройства		2.2
Кисличный, папоротниковый, крупно-травный, широкотравный без благоустройства		2.0

Лесничий организует систематический контроль над соблюдением допустимых рекреационных нагрузок и, в случаях их превышения и невозможности сокращения, создание «отвлекающих объектов» (местные достопримечательности, новые водоемы, видовые точки дендрологические садики и т.д.), обеспечивающих отток отдыхающих. Участки для организации массового отдыха следует подбирать в наиболее устойчивых к рекреационным нагрузкам насаждениях, а малоустойчивые к ним локализовать от интенсивной посещаемости, обходя их при трассировке прогулочных дорог и туристических маршрутов, закрывая вход в их пределы шлагбаумами и предупредительными аншлагами или густыми живыми изгородями. Прогулочные дороги и тропы, проложенные по легким песчаным почвам, должны обеспечиваться твердым покрытием или деревянными настилами. Определяя пункты размещения мест массового отдыха, следует предусмотреть возможность перемены их территориального размещения через 5 - 7 лет для восстановления лесного природного комплекса на участках, где ранее в течение указанного срока они располагались (создавать места - дубли).

Таблица 14.9

Шкала оценки стадий рекреационной дигрессии насаждений
(разработана лабораторией лесоводства ВНИИЛМ)

Показатели и хозяйственные мероприятия	Стадии дигрессии		
	1 невыраженная	2 стабилизированная	3 прогрессирующая
Площадь сильно поврежденной и уплотненной поверхности почвы (тропинки, вытоптанные участки), %	Менее 10	11-20	Более 20
Встречаемость жизнеспособного подроста, %	Более 61	41-60	Менее 40
Численность поврежденных, ослабленных, усыхающих деревьев от числа растущих, %	Менее 4	5-9	Более 10
Обилие и видовой состав подлеска и живого напочвенного покрова	ПДЛ и НПК присущ насаждениям с неизменным рекреационным воздействием	В составе НПК присутствуют виды, устойчивые к уплотнению почвы: - луговые злаки; - одуванчики; - клевер; - манжетка; - подорожник; - тысячелистник.	ПДЛ редкий, в составе НПК доминируют виды, устойчивые к уплотнению почвы
Рекомендуемые хозяйственные мероприятия	Не проводятся	Формирование дорожно-тропиночной сети	Формирование дорожно-тропиночной сети, защитно-декоративные посадки, подсев трав, известкование и удобрение сильно уплотненных участков

Таблица 14.10

Шкала предельно допустимых рекреационных нагрузок на 1 га лесного фонда в различных условиях лесорастительных зон хвойных, смешанных и лиственных лесов, чел\га

Протяженность дорожной сети на 1 000 га, км	Преобладающие породы							
	Ольха черная	Ель, пихта	Ольха серая	Сосна, лиственница, кедр	Дуб, клен, ясень,	Осина, ива белая, тополь	Береза	Липа, вяз
Молодняки								
До 10	-	0,7	1,0	1,1	1,2	1,3	1,4	1,5
11-15	-	0,8	1,2	1,3	1,4	1,5	1,7	1,8
16-20	-	0,9	1,4	1,5	1,6	1,8	1,9	2,0
21-25	-	1,0	1,5	1,6	1,8	1,9	2,1	2,2
Более 25	-	1,1	1,6	1,8	1,9	2,1	2,2	2,4
Средневозрастные и приспевающие насаждения								
До 10	-	1,0	1,4	1,5	1,6	1,7	1,8	1,9
11-15	-	1,2	1,7	1,8	1,9	2,0	2,1	2,3
16-20	-	1,4	1,9	2,0	2,2	2,3	2,9	2,6
21-25	-	1,5	2,1	2,2	2,4	2,5	2,7	2,8
Более 25	-	1,6	2,2	2,4	2,6	2,7	2,5	3,0
Спелые и перестойные насаждения								
До 10	-	0,9	1,2	1,3	1,4	1,5	1,6	1,7
11-15	-	1,1	1,4	1,5	1,7	1,8	1,9	2,0
16-20	-	1,2	1,6	1,8	1,9	2,0	2,2	2,3
21-25	-	1,3	1,8	1,9	2,1	2,2	2,4	2,5
Более 25	-	1,4	1,9	2,1	2,2	2,4	2,6	2,7

2.8.2. Перечень кварталов и (или) частей кварталов зоны рекреационной деятельности, в том числе перечень кварталов и (или) их частей в которых допускается возведение физкультурно-оздоровительных, спортивных и спортивно-технических сооружений

Перечень кварталов и (или) частей кварталов зоны возможной рекреационной деятельности представлен в таблице 5 (Виды разрешенного использования лесов в Бирском лесничестве).

Если в плане освоения лесов на территории субъекта Российской Федерации (лесном плане субъекта Российской Федерации) определены зоны планируемого освоения лесов, в границах которых предусматриваются строительство, реконструкция и эксплуатация объектов для осуществления рекреационной деятельности, на соответствующих лесных участках допускается возведение физкультурно-оздоровительных, спортивных и спортивно-технических сооружений.

На территории лесничества в соответствии с Лесным планом не планируется создание объектов капитального строительства для туристическо-рекреационной деятельности, на которых допускается возведение физкультурно-оздоровительных, спортивных и спортивно-технических сооружений.

2.8.3. Функциональное зонирование территории зоны рекреационной деятельности

Под функциональным зонированием территории понимается разделение рекреационной территории на зоны в соответствии с их природными особенностями, видами использования и другими факторами. Выделяется несколько функциональных зон, а именно:

- зона активного отдыха (интенсивного рекреационного использования) формируется вокруг населенных пунктов и оздоровительных учреждений, в неё входят участки с хорошей транспортной доступностью и благоприятными санитарно-гигиеническими условиями;
- зона прогулочного отдыха (ограниченного рекреационного использования) предназначена для прогулок, сбора ягод, грибов; прилегает к зоне активного отдыха и занимает (при отсутствии других зон) оставшуюся рекреационную территорию;
- мемориальная зона выделяется вокруг охраняемых историко-культурных объектов;
- научно-историческая зона выделяется вокруг особоохраняемых природных объектов, отнесенных к памятникам природы или имеющих большую научную и историческую ценность;
- зона фаунистического покоя на территории зоны посещаемость не должна превышать 1 человек на 1 га. Зона создается для обеспечения оптимальных условий для обитания и размножения лесной фауны.

Функциональные зоны в лесопарковой зоне представляют собой части лесопарковой зоны, которые выделяются в целях дифференциации режима использования, охраны, защиты и воспроизводства лесов в различных частях лесопарковой зоны.

В лесопарковой зоне, которая имеет хорошо сложившиеся, устойчивые природные ландшафты, сформированную рекреационную инфраструктуру либо в случаях, когда не требуется дифференциация режима использования, охраны, защиты и воспроизводства лесов, функциональные зоны могут не выделяться.

В лесопарковой зоне выделяются зона активного отдыха и прогулочная зона.

В отдельных случаях для сохранения мест обитания фауны и восстановления нарушенных природных ландшафтов могут быть выделены функциональные зоны - зона фаунистического покоя и восстановительная зона.

Зона активного отдыха выделяется в местах лесопарковой зоны с наибольшей рекреационной нагрузкой в целях их благоустройства и формирования эстетически ценных природных ландшафтов повышенной устойчивости. Площадь зоны активного отдыха занимает до 30 процентов площади лесопарковой зоны.

Прогулочная зона выделяется в менее посещаемых населением местах лесопарковой зоны для организации прогулочных и туристических маршрутов, заготовки и сбора в установленном порядке пищевых и недревесных лесных ресурсов. Площадь прогулочной зоны может составлять более 70 процентов площади лесопарковой зоны.

Зона фаунистического покоя выделяется в целях обеспечения оптимальных условий обитания и размножения диких птиц и зверей.

Восстановительная зона выделяется в местах лесопарковой зоны, где произошли гибель лесных насаждений либо существенное снижение их устойчивости, и требуется длительное (в течение не менее 10 лет) осуществление комплекса мероприятий по воспроизводству лесов.

Нормативы благоустройства зоны активного отдыха и прогулочной зоны в лесопарковой зоне устанавливаются Министерством природных ресурсов и экологии Российской Федерации.

2.8.4. Перечень временных построек на лесных участках и нормативы их благоустройства

Для осуществления рекреационной деятельности в целях организации отдыха, туризма, физкультурно-оздоровительной и спортивной деятельности лица, использующие леса, могут организовывать туристические станции, туристические тропы и трассы, проведение культурно-массовых мероприятий, пешеходные, велосипедные и лыжные прогулки, конные прогулки, занятия изобразительным искусством, познавательные и экологические экскурсии, спортивные соревнования по отдельным видам спорта, специфика которых соответствует проведению соревнований в лесу, физкультурно-спортивные фестивали и тренировочные сборы, а также другие виды организации рекреационной деятельности.

Размещение временных построек, физкультурно-оздоровительных, спортивных и спортивно-технических сооружений допускается, прежде всего, на участках, не занятых деревьями и кустарниками, а при их отсутствии - на участках, занятых наименее ценными лесными насаждениями, в местах, определенных в проекте освоения лесов.

Лица, использующие лесные участки для осуществления рекреационной деятельности обязаны рекультивировать земли, которые использовались для строительства, реконструкции и (или) эксплуатации объектов, не связанных с созданием лесной инфраструктуры.

Перечень временных построек определяется в проекте освоения лесов, с учетом требований действующего законодательства Российской Федерации.

Таблица 14.11

Примерные нормы благоустройства территории рекреационных лесов

№№ п/п	Элементы благоустройства	Ед. изм.	Расчет на 100 га общей площади			
			функциональная зона		леса зеленой зоны	в их пределах рекреационные маршруты
			активного отдыха	прогулочная		
1	2	3	4	5	6	7
1	Подъездные дороги гравийные с шириной проезжей части 4,5 м	км	0,15	0,04	0,02	-
2	Дороги внутри массивов гравийные с шириной полотна 3,5 м	км	2,0	2,0	1,0	-
3	Автостоянки на 15 автомашин грунтовые с добавлением гравия, щебня	шт.	0,25	0,06	0,03	-
4	Прогулочные тропы	км	0,7	0,7	0,4	-
5	Скамьи 4-х местные	шт.	18	6	3	-
6	Пикниковые столы 6-ти местные	шт.	7	1,2	0,6	-
7	Укрытия от дождя	шт.	1,5	0,4	0,2	0,2
8	Очаги для приготовления пищи	шт.	3,5	1,0	0,5	0,6
9	Урны	шт.	30			
10	Мусоросборники	шт.	3,5			
11	Туалеты	шт.	0,18			

Продолжение таблицы 14.11

1	2	3	4	5	6	7
12	Аншлаги	шт.	0,7	0,2	0,1	0,4

13	Спортивные и игровые площадки	м^2	37			5
14	Пляжи на реках и водоемах	м^2	90	30	15	
15	Пляжные кабины	шт.	0,18	0,04	0,02	-
16	Беседки	шт.	0,17			
17	Указатели	шт.	1,5	0,4	0,5	0,4
18	Видовые точки	шт.	0,7	0,2	0,1	0,3
19	Колодцы, родники	шт.	0,07	0,02	0,01	0,01
20	Площадки для палаток туристов	м^2	5	5	50	20
21	Мостики, переходы	шт.	1,5	0,2	0,1	-

В целях строительства объектов для осуществления рекреационной деятельности в лесах допускается проведение ландшафтных рубок лесных насаждений на основании проекта освоения лесов.

2.8.5. Параметры и сроки использования лесов для осуществления рекреационной деятельности

Для осуществления рекреационной деятельности лесные участки предоставляются государственным учреждениям, муниципальным учреждениям в постоянное (бессрочное) пользование, другим лицам – в аренду.

В соответствии с ч. 3 ст.72 ЛК РФ договор аренды лесного участка, находящегося в государственной или муниципальной собственности, для осуществления рекреационной деятельности заключается на срок от десяти до сорока девяти лет.

Учитывая значительные сроки и средства, необходимые для обустройства лесных участков с целью обеспечения рекреационной привлекательности и минимизации негативных последствий антропогенного воздействия, целесообразно заключать договор аренды лесного участка для осуществления рекреационной деятельности на достаточно длительный срок.

Параметры использования лесов для осуществления рекреационной деятельности определяются в соответствии с действующим законодательством Российской Федерации.

Рекреационная деятельность на территории лесничества осуществляется круглогодично.

2.9. Нормативы, параметры и сроки использования лесов для создания лесных плантаций и их эксплуатации

Создание лесных плантаций и их эксплуатация представляют собой предпринимательскую деятельность, связанную с выращиванием лесных насаждений определенных пород (целевых пород).

К лесным насаждениям определенных пород (целевых пород) относятся лесные насаждения искусственного происхождения, за счет которых обеспечивается получение древесины с заданными характеристиками.

Лесные плантации могут создаваться на землях лесного фонда и землях иных категорий (не покрытые лесной растительностью и нелесные земли), кроме лесов, расположенных в водоохранных зонах, лесов, выполняющих функции защиты природных и иных объектов, ценных лесов и лесов, расположенных на особо защитных участках лесов. На лесных плантациях проведение рубок лесных насаждений и осуществление подсочки лесных насаждений допускается без ограничений (ст. 42 ЛК РФ).

Нормативы, параметры и сроки функционирования плантаций разрабатываются по результатам специальных обследований и материалов их технического проектирования.

При наличии потребности в данном виде использования лесов допускается создание плантаций новогодних елей, декоративных растений, растений медоносов, плодово-ягодных, ивовых плантаций.

В лесничестве может иметь место создания плантационных культур, как опытных объектов в целях разработки и проверки биолого-лесоводственных аспектов ускоренного лесовыращивания.

Основные элементы технологии плантационного лесовыращивания.

Плантационные культуры сосны создают на связных песчаных и супесчаных почвах в

условиях A_{2-3} – B_{2-3}, культуры ели на супесчаных и суглинистых почвах в условиях B_{2-3} – C_{2-3}.

Можно создавать также плантации сосны и ели на осушенных перегнойно-глеевых, торфянисто-глеевых и торфяно-болотных почвах.

Почвы на участках для закладки плантаций должны содержать следующее минимальное количество подвижных форм азота, фосфора и калия в перегнойном горизонте соответственно для сосны и ели.

Легкогидролизуемого азот – 2,5 и 3,0мг на 100 г почвы,

P_2O_5 - 1,5 и 3,0 мг

K_2O - 1,0 и 2,0мг

гумуса - 1,0 и 1,5%

р Н – в пределах 4,1 – 6,0 единиц для обеих пород.

Минимальное валовое содержание азота, фосфора и калия в перегнойном горизонте должно быть соответственно 0,7, 0,5 и 1,0% для обеих пород.

Площадь под лесные культуры должна быть очищена от древесной и кустарниковой растительности, если таковая имеется, а также от порубочных остатков. В зависимости от технологии производства лесных культур проводят сплошную или полосную корчевку пней.

Плантационные культуры создаются на хорошо подготовленной почве.

На суходолах после раскорчевки (сплошной или полосной), вычесывание крупных корней и выравнивания площади почву обрабатывают плугом на глубину 20-25 см с последующим ее дискованием.

На легких песчаных и супесчаных почвах, вышедших из-под сельскохозяйственного пользования, посадку культур можно производить без вспашки почвы.

Плантационные культуры сосны и ели должны быть чистыми по составу. Посадка производится весной высокосортными стандартными посадочными материалами, выращенными из семян с плюсовых и элитных деревьев. Для посадки сосны используются двухлетние сеянцы, ели – 2-3 летними сеянцами или 4-х или 5-ти саженцами. Посадку осуществляют серийно выпускаемыми лесопосадочными машинами СБН – 1А, МЛУ.

Приживаемость культур в первые один-два года должна быть не ниже 90-95%. Дополнение культур производят лишь там, где в рядах расстояние между благонадежными саженцами превышает 2,5 м.

Таблица 14.12

Рекомендуемые нормативы густоты плантационных культур

Возраст культур, лет	Число стволов на 1 га	
	Сосна	Ель
10	5000-6000	4000-5000
20	3000-3500	2500-3000
30	1800-2000	1800-2000
40	1200-1300	1300-1500
50	900-1000	1000-1200

Первоначальное размещение посадочных мест – кулисное, по пять рядов в кулисе. Расстояние между рядами в кулисе 1,8 м; шаг посадки 0,7-1,0 м; ширина полос – 3,8-4,0 м.

Чтобы сохранить культуры и обеспечить их успешный рост используют все виды борьбы с сорняками современными химическими препаратами.

По мере надобности (обычно два-три раза за сезон) в первые четыре года проводят обработку междурядий дисковыми культиваторами.

В случае появления поросли лиственных пород ее удаляют с использованием химических и механических средств.

При низкой обеспеченности почвы элементами питания растений перед созданием культур производят заправку почвы фосфорными и калийными удобрениями. Если верхний 10-20 сантиметровый слой почвы содержит подвижные формы фосфора и калия в количестве 5 мг на 100 г почвы, осенью в год, предшествующей посадке, в почву вносят 120 кг/га P_2O_5 и K_2O. При

содержании в почве P_2O_5 и K_2O на уровне 5-10 мг на 100 г почвы, доза фосфорных и калийных удобрений снижается до 60кг/га.

Начиная со второго-четвертого года выращивания культур, их подкармливают азотными удобрениями: до 10-12 лет один ряд в каждые два-три года по 60 кг/га, а затем один раз в четыре года по 100 кг/га.

Подкормки фосфорными и калийными удобрениями производят один раз в 8-10 лет в дозах до 100 кг/га.

В культурах до 10-12 лет удобрения вносят только в рядах на полосах шириной 1м, а затем сплошь.

В целях улучшения плодородия почвы в плантационные культуры на третий год после посадки можно вводить почвоулучшающие растения, в частности люпин многолетний.

На плантациях ведут систематические наблюдения за развитием и численностью хвое грызущих насекомых. В случае угрозы нападения вредителей применяются микробиологические или химические методы борьбы с ними.

На плантациях и вокруг них следует вывешивать синичники и скворечники для привлечения полезных птиц.

Рубки ухода в плантационных культурах должны быть направлены на то, чтобы создать оптимальные условия для роста оставляемых до главной рубки деревьев с целью быстрейшего получения нужного сортимента в возможно большем объеме. Культуры разреживают по низовому методу, стремясь при этом к тому, чтобы оставляемые для доращивания деревьев размещались равномерно по площади.

Интенсивные прореживания с вырубкой до 30-40% растущих деревьев производятся один раз в 10-15 лет.

Плантационные культуры желательно создавать с применением элитных семян и посадочного материала. Для этого имеется возможность сбора семян с лучших деревьев, имеющихся в лесничестве плюсовых деревьев и плантаций или постоянных лесосеменных участков.

В лесничестве может иметь место создания плантационных культур, как опытных объектов в целях разработки и проверки биолого-лесоводственных аспектов ускоренного лесовыращивания деловой древесины сосны (баланса и пиловочника).

В соответствии с пунктом 3 статьи 72 Лесного кодекса Российской Федерации, договор аренды лесного участка для осуществления рекреационной деятельности заключается на срок от 10 до 49 лет.

Арендаторы находящихся в государственной или муниципальной собственности лесных участков, надлежащим образом исполнившие договоры аренды лесных участков, по истечении сроков действия этих договоров имеют право на заключение новых договоров аренды таких лесных участков без проведения торгов в следующих случаях: лесные участки предоставлены в аренду без проведения торгов; лесные участки предоставлены в аренду на торгах на срок более десяти лет.

2.10. Нормативы, параметры и сроки использования лесов для выращивания лесных плодовых, ягодных, декоративных растений и лекарственных растений

Использование лесов для выращивания лесных плодовых, ягодных, декоративных растений, лекарственных растений осуществляется в соответствии со статьей 39 Лесного кодекса РФ и соответствующими Правилами по использованию лесов (Приказ Рослесхоза от 05.12.2011 № 510 «Об утверждении Правил использования лесов для выращивания лесных плодовых, ягодных, декоративных растений, лекарственных растений»).

В соответствии со статьей 39.1 Лесного кодекса РФ лесные участки для выращивания посадочного материала лесных растений (саженцев, сенцев) предоставляются государственным учреждениям, муниципальным учреждениям в постоянное (бессрочное) пользование, другим лицам – в аренду.

Выращивание лесных плодовых, ягодных, декоративных растений, лекарственных растений представляет собой предпринимательскую деятельность, связанную с получением плодов, ягод, декоративных растений, лекарственных растений и подобных лесных ресурсов.

Для выращивания лесных плодовых, ягодных, декоративных растений, лекарственных растений используют, в первую очередь, не лесные земли из состава земель лесного фонда, а также необлесившиеся лесосеки, прогалины и другие, не покрытые растительностью земли, на которых невозможно естественное возобновление леса до посадки на них лесных культур, земли, подлежащие рекультивации.

Для выращивания лесных плодовых, ягодных, декоративных растений, лекарственных растений под пологом леса могут использоваться участки малоценных насаждений, не намеченные под реконструкцию.

Запрещается использование для выращивания лесных плодовых, ягодных, декоративных растений, лекарственных растений лесов в особо защитных участках.

Использование лесных участков, на которых встречаются виды растений, занесенные в Красную книгу Российской Федерации, красные книги субъектов Российской Федерации, для выращивания лесных плодовых, ягодных, декоративных растений, лекарственных растений запрещается в соответствии со статьей 59 Лесного кодекса Российской Федерации.

На лесных участках, используемых для выращивания лесных плодовых, ягодных, декоративных растений, лекарственных растений, химические и биологические препараты применяются в соответствии с Федеральным законом от 19 июля 1997 г. № 109-ФЗ «О безопасном обращении с пестицидами и агрохимикатами».

Несмотря на значительные природные запасы в области дикорастущих пищевых и лекарственных растений, в последние 20-30 лет наметилась тенденция к искусственному выращиванию некоторых видов ягодников, плодовых растений и грибов. Причиной этому является более низкая себестоимость продукции выращенной на плантациях, по сравнению со стоимостью закупаемых у населения собранных дикорастущих растений тех же видов.

На плантациях создается возможность концентрировать и механизировать все виды работ, в том числе и заготовку, увеличить урожай с единицы площади, устранить неблагоприятные погодные факторы, создать условия для селекции, повысить качество продукции.

С меньшими затратами можно подобрать наиболее продуктивные заросли в естественных условиях и создать в них оптимальные условия для плодоношения и эксплуатации (т.е. произвести окультуривание).

Целесообразнее создавать плантации тех видов растений, которые поддаются культивированию и не теряют своих свойств при введении в культуру.

В соответствии с ч. 3 ст. 72 Лесного Кодекса РФ договор аренды лесного участка, находящегося в государственной или муниципальной собственности, о предоставлении его для выращивания лесных плодовых, ягодных, декоративных растений, лекарственных растений заключается на срок от 10 до 49 лет.

Арендаторы находящихся в государственной или муниципальной собственности лесных участков, надлежащим образом исполнившие договоры аренды лесных участков, по истечении сроков действия этих договоров имеют право на заключение новых договоров аренды таких лесных участков без проведения торгов в следующих случаях: лесные участки предоставлены в аренду без проведения торгов; лесные участки предоставлены в аренду на торгах на срок более десяти лет.

2.11. Нормативы, параметры и сроки использования лесов для выращивания посадочного материала лесных растений (саженцев, сеянцев)

Выращивание посадочного материала лесных растений (саженцев, сеянцев) – один из видов использования лесов, предусмотренных ст. 25 ЛК РФ.

«Порядок использования лесов для выполнения работ по выращиванию посадочного материала лесных растений (саженцев, сеянцев) утвержден приказом Рослесхоза от 19.07.2011 г. №308.

Лица, использующие леса для выращивания посадочного материала лесных растений (саженцев, сеянцев), имеют право:

- осуществлять использование лесов в соответствии с условиями договора аренды лесного участка;
- создавать, согласно части 1 статьи 13 Лесного кодекса Российской Федерации, лесную инфраструктуру (лесные дороги, лесные склады и другую);
- размещать, согласно части 2 статьи 39.1 Лесного кодекса Российской Федерации, на предоставленных лесных участках теплицы, другие строения и сооружения;
- иметь другие права, если их реализация не противоречит требованиям законодательства Российской Федерации.
- Лица, использующие леса для выращивания посадочного материала лесных растений (саженцев, сеянцев), обязаны:
- составлять проект освоения лесов в соответствии с частью 1 статьи 88 Лесного кодекса Российской Федерации;
- осуществлять использование лесов в соответствии с проектом освоения лесов;
- соблюдать условия договора аренды лесного участка;
- осуществлять использование лесов для выращивания посадочного материала лесных растений (саженцев, сеянцев) способами и технологиями, предотвращающими возникновение эрозии почв, исключающими или ограничивающими негативное воздействие на последующее воспроизводство лесов, а также на состояние водных и других природных объектов;
- соблюдать правила пожарной безопасности в лесах и правила санитарной безопасности в лесах;
- в соответствии с частью 2 статьи 26 Лесного кодекса Российской Федерации подавать ежегодно лесную декларацию;
- в соответствии с частью 1 статьи 49 Лесного кодекса Российской Федерации представлять отчет об использовании лесов;
- в соответствии с частью 1 статьи 60 Лесного кодекса Российской Федерации представлять отчет об охране и о защите лесов;
- в соответствии с частью 4 статьи 91 Лесного кодекса Российской Федерации представлять в государственный лесной реестр в установленном порядке документированную информацию, предусмотренную частью 2 статьи 91 Лесного кодекса Российской Федерации;
- выполнять другие обязанности, предусмотренные законодательством Российской Федерации.

Для выращивания посадочного материала лесных растений (саженцев, сеянцев) используют, в первую очередь, не покрытые лесом земли из состава земель лесного фонда, а также необлесившиеся лесосеки, прогалины и другие, не покрытые лесной растительностью, земли иных категорий, на которых располагаются леса.

Для выращивания посадочного материала лесных растений (саженцев, сеянцев) используются улучшенные и сортовые семена лесных растений или, если такие семена отсутствуют, нормальные семена лесных растений.

Срок использования лесных участков для выращивания посадочного материала лесных растений (саженцев, сеянцев) и их эксплуатации определяется сроком потребности в этом общества, юридического лица или гражданина.

2.12. Нормативы, параметры и сроки использования лесов для выполнения работ по геологическому изучению недр, для разработки месторождений полезных ископаемых

Использование лесов для выполнения работ по геологическому изучению недр, разработке полезных ископаемых осуществляется в соответствии с Федеральным Законом «О недрах», статьей 43 ЛК РФ, Порядком использования лесов для выполнения работ по геологическому изучению недр, для разработки месторождений полезных ископаемых (Приказ Рослесхоза от 27.12.2010 г № 515) и Постановления Правительства Республики Башкортостан от 18.02.2014 № 61 «Об утверждении государственной программы «Экология и природные ресурсы Республики

Башкортостан».

Использование лесов для выполнения работ по геологическому изучению недр, разработке полезных ископаемых в лесах, расположенных в зеленых зонах и лесах, расположенных в лесопарковых зонах, запрещено (ст. 114 ЛК РФ).

На основании разрешений органов государственной власти, органов местного самоуправления в пределах их полномочий, определенных в соответствии со статьями 81 – 84 настоящего Кодекса, допускается выполнение работ по геологическому изучению недр на землях лесного фонда без предоставления лесного участка, если выполнение таких работ не влечет за собой проведение рубок лесных насаждений, строительство объектов капитального строительства.

В остальных случаях, в целях выполнения работ по геологическому изучению недр, для разработки месторождений полезных ископаемых лесные участки, находящиеся в государственной или муниципальной собственности, предоставляются в аренду в соответствии со статьями 43, 71 ЛК РФ.

При использовании лесов для выполнения работ по геологическому изучению недр, для разработки месторождений полезных ископаемых на землях лесного фонда допускается строительство, реконструкция и эксплуатация объектов, не связанных с созданием лесной инфраструктуры.

В целях размещения объектов, связанных с выполнением работ по геологическому изучению недр, разработкой месторождений полезных ископаемых, используются, прежде всего, не лесные земли, а при отсутствии на лесном участке таких земель – участки не возобновившихся вырубок, гарей, пустырей, прогалины, а также площади, на которых произрастают низко полнотные и наименее ценные лесные насаждения.

На лесных участках, предоставленных в аренду для выполнения работ по геологическому изучению недр для разработки месторождений полезных ископаемых, рубка лесных насаждений осуществляется в соответствии с проектом освоения лесов.

В охранных зонах и санитарно-защитных зонах, предназначенных для обеспечения безопасности граждан и создания необходимых условий для эксплуатации соответствующих объектов, связанных с выполнением работ по геологическому изучению недр, разработкой месторождений полезных ископаемых, рубка лесных насаждений осуществляется в соответствии с установленным режимом указанных зон, по согласованию с предоставившими лесной участок органами государственной власти или органами местного самоуправления в пределах их полномочий, определенных в соответствии со статьями 81 – 84 Лесного кодекса Российской Федерации.

При осуществлении использования лесов в целях выполнения работ по геологическому изучению недр, разработки месторождений полезных ископаемых не допускается:

- валка деревьев и расчистка лесных участков от древесной растительности с помощью бульдозеров, захламление древесными остатками приграничных полос и опушек, повреждение стволов и скелетных корней опушечных деревьев, хранение свежесрубленной древесины в лесу в летний период без специальных мер защиты;
- затопление и длительное подтопление лесных насаждений;
- захламление лесов строительными, промышленными, древесными, бытовыми и иными отходами, мусором;
- загрязнение лесов химическими и радиоактивными веществами;
- проезд транспортных средств и иных механизмов по произвольным, неустановленным маршрутам.

Лица, осуществляющие использование лесов в целях выполнения работ по геологическому изучению недр, разработки месторождений полезных ископаемых, обеспечивают:

- регулярное проведение очистки используемых лесов и примыкающих опушек леса, искусственных и естественных водотоков от захламления строительными, промышленными, древесными, бытовыми и иными отходами, мусором;

- восстановление нарушенных производственной деятельностью дорог, осушительных канав, дренажных систем, мостов, других гидромелиоративных сооружений, квартальных столбов, квартальных просек, аншлагов, элементов благоустройства территории лесов;

- принятие необходимых мер по устранению аварийных ситуаций и лесных пожаров, а

также ликвидации их последствий, возникших по вине указанных лиц.

- консервацию или ликвидацию объектов, связанных с выполнением работ по геологическому изучению недр, разработкой месторождений полезных ископаемых, по истечении сроков выполнения соответствующих работ, и рекультивацию земель, которые использовались для строительства, реконструкции и (или) эксплуатации указанных объектов, не связанных с созданием лесной инфраструктуры, в соответствии с законодательством Российской Федерации;

- максимальное использование земель, занятых квартальными просеками, лесными дорогами и другими, не покрытыми лесом землями в целях планирования и проведения сейсморазведочных работ, в том числе перебазировки подвижного состава и грузов.

В соответствии с ч. 3 ст. 72 Лесного Кодекса РФ договор аренды лесного участка, находящегося в государственной или муниципальной собственности, о предоставлении его для выполнения работ по геологическому изучению недр, разработке полезных ископаемых заключается на срок до сорока девяти лет.

Арендаторы находящихся в государственной или муниципальной собственности лесных участков, надлежащим образом исполнившие договоры аренды лесных участков, по истечении сроков действия этих договоров имеют право на заключение новых договоров аренды таких лесных участков без проведения торгов в следующих случаях: лесные участки предоставлены в аренду без проведения торгов; лесные участки предоставлены в аренду на торгах на срок более десяти лет.

2.13 Нормативы, параметры и сроки использования лесов для строительства и эксплуатации водохранилищ и иных искусственных водных объектов, а также гидротехнических сооружений и специализированных портов

Использование лесов для строительства и эксплуатации водохранилищ и иных искусственных водных объектов, а также гидротехнических сооружений осуществляется в соответствии со статьями 21, 44 ЛК РФ.

Лесные участки, предоставляемые для строительства и эксплуатации водохранилищ и иных искусственных водных объектов, а также гидротехнических сооружений, используются в соответствии с Водным кодексом РФ.

Рассматриваемое использование лесов относится к видам, которые осуществляются без изъятия лесных ресурсов, но невозможны без предоставления лесных участков (части 2 и 3 ст. 44 ЛК РФ).

Вместе с тем необходимо учитывать, что, помимо лесного участка, для строительства и эксплуатации водохранилищ и иных искусственных водных объектов, а также гидротехнических сооружений может потребоваться и предоставление в пользование водного объекта.

Согласно ст. 11 Водного кодекса РФ размещение причалов, а также размещение и строительство гидротехнических сооружений, в том числе мелиоративных систем, возможно только на основании решений о предоставлении водных объектов в пользование.

Правила подготовки и принятия решения о предоставлении водного объекта в пользование утверждены Постановлением Правительства РФ от 30.12.2006 № 844.

Лесные участки, находящиеся в государственной или муниципальной собственности, для строительства и эксплуатации водохранилищ и иных искусственных водных объектов, а также гидротехнических сооружений и специализированных портов могут предоставляться в постоянное (бессрочное) пользование, аренду или безвозмездное пользование. Кроме того, такие лесные участки также могут быть обременены сервитутами.

В соответствии с частью 3 ст. 72 и частью 3 ст. 74 ЛК РФ указанные лесные участки для названных целей предоставляются в аренду на срок от одного года до сорока девяти лет без проведения аукционов на основании решений органов государственной власти или органов местного самоуправления.

Право собственности на древесину, полученную от рассматриваемого использования лесов, расположенных на землях лесного фонда, принадлежит Российской Федерации (часть 2 ст. 20 ЛК РФ).

При использовании водных объектов граждане и юридические лица обязаны осуществлять производственно-технологические, мелиоративные, агротехнические, гидротехнические, санитарные и другие мероприятия, обеспечивающие охрану водных объектов.

При размещении, проектировании, строительстве, реконструкции, вводе в эксплуатацию хозяйственных и других объектов, а также при внедрении новых технологических процессов должно учитываться их влияние на состояние водных объектов и окружающую природную среду.

Запрещается ввод в эксплуатацию:

- хозяйственных и других объектов, в том числе фильтрующих накопителей, захоронений отходов, городских и других свалок, не оборудованных устройствами, очистными сооружениями, предотвращающими загрязнение, засорение, истощение водных объектов и вредное воздействие вод;

- оросительных, обводнительных и осушительных систем, водохранилищ, плотин, каналов и других гидротехнических сооружений до проведения мероприятий, предотвращающих вредное воздействие вод.

Ведение строительных дноуглубительных, взрывных и иных работ на водных объектах и в их водоохранных зонах осуществляется по согласованию с федеральным органом исполнительной власти в области управления использованием и охраной водного фонда.

В соответствии с ч. 3 ст. 72 Лесного Кодекса РФ договор аренды лесного участка, находящегося в государственной или муниципальной собственности, о предоставлении его для строительства и эксплуатации водохранилищ, иных искусственных водных объектов, а также гидротехнических сооружений, морских портов, морских терминалов, речных портов, причалов заключается на срок от одного года до сорока девяти лет.

Арендаторы находящихся в государственной или муниципальной собственности лесных участков, надлежащим образом исполнившие договоры аренды лесных участков, по истечении сроков действия этих договоров имеют право на заключение новых договоров аренды таких лесных участков без проведения торгов в следующих случаях: лесные участки предоставлены в аренду без проведения торгов; лесные участки предоставлены в аренду на торгах на срок более десяти лет.

Для поддержания водных объектов в состоянии, соответствующим экологическим требованиям, для предотвращения загрязнения, засорения и истощения поверхностных вод, а также сохранения среды обитания животного и растительного мира устанавливаются водоохранные зоны в соответствии с требованиями ст. 65 Водного кодекса РФ.

Ширина водоохранной зоны рек или ручьев устанавливается от их истока для рек или ручьев протяженностью:

до десяти километров – в размере пятидесяти метров;

от десяти до пятидесяти километров в размере ста метров;

от пятидесяти километров и более – в размере двухсот метров.

Для реки, ручья протяженностью менее десяти километров от истока до устья водоохранная зона совпадает с прибрежной защитной полосой. Радиус водоохранной зоны для истоков реки, ручья устанавливается в размере пятидесяти метров.

Ширина водоохранной зоны озера, водохранилища за исключением озера, расположенного внутри болота или озера, водохранилища с акваторией менее 0,5 квадратного километра, устанавливается в размере пятидесяти метров.

Ширина прибрежной защитной полосы устанавливается в зависимости от уклона берега водного объекта и составляет тридцать метров для обратного или нулевого уклона, сорок метров для уклона до трех градусов и пятьдесят метров для уклона три и более градуса.

Для расположенных в границах болот проточных и сточных озер и соответствующих водотоков ширина прибрежной защитной полосы устанавливается в размере пятидесяти метров.

Ширина прибрежной защитной полосы озера, водохранилища, имеющих особо ценное рыбохозяйственное значение (места нереста, нагула, зимовки рыб и других водных биологических ресурсов) устанавливается в размере двухсот метров независимо от уклона прилегающих земель.

В пределах водоохранных зон устанавливаются прибрежные защитные полосы. В прибрежных защитных полосах запрещается распашка земель, рубка и корчевка леса, размещение животноводческих ферм и лагерей, а также другая деятельность.

В прибрежных защитных полосах водоохранных зон допускается размещение объектов водоснабжения, рекреации, рыбного и охотничьего хозяйств, а также водозаборных, и гидротехнических сооружений при наличии лицензии на водопользование.

Использование и охрана лесов водоохранных зон водных объектов направлены на предотвращение загрязнения, засорения и истощения водных объектов.

Степень проявления лесами водоохранных, защитных функций зависит от географического положения местности, рельефа, лесистости, продуктивности и строения лесных насаждений.

Таблица 14.13

Классификация водоохранно-защитной роли лесов

Класс	Степень проявления водоохранно-защитных функций	Лесистость, %	Местоположение лесов
1	наивысшая	до 15	Противоэрозионные и русло охранные, по склонам лощин, почвозащитные, полезащитные леса
2	высокая	15,1 – 25	Леса на покатых склонах вдоль всех звеньев гидрографической сети, сосновые боры на сухих песчаных наносах в поймах рек
3	средняя	25,1 – 40	Леса на пологих склонах и водораздельных плато, сосновые леса на свежих и влажных песках и супесях при равнинном рельефе.
4	низкая	выше 40	Крупные лесные массивы в таежной зоне

2.14 Нормативы, параметры и сроки использования лесов для строительства, реконструкции, эксплуатации линейных объектов

Использование лесов для строительства, реконструкции, эксплуатации линий электропередач, линий связи, дорог, трубопроводов и других линейных объектов осуществляется в соответствии со статьями 21, 45 ЛК РФ, Приказом Рослесхоза от 10.06.2011 № 223 «Об утверждении Правил использования лесов для строительства, реконструкции, эксплуатации линейных объектов» и «Правилами установления охранных зон объектов электросетевого хозяйства и особых условий использования земельных участков, расположенных в границах таких зон» утвержденными Постановлением Правительства РФ от 24.02.2009 № 160.

Строительство, реконструкция и эксплуатация объектов, не связанных с созданием лесной инфраструктуры, на землях лесного фонда допускаются для использования линий электропередачи, линий связи, дорог, трубопроводов и других линейных объектов.

Для строительства, реконструкции и эксплуатации линий электропередачи, линий связи, дорог, трубопроводов и других линейных объектов (далее – линейные объекты) лесные участки, находящиеся в государственной или муниципальной собственности, предоставляются гражданам и юридическим лицам в соответствии со статьей 9 и 71 ЛК РФ.

В зеленых зонах в соответствии с п. 33 Приказа Министерства сельского хозяйства № 543 от 6 ноября 2009 г. «Об утверждении Особенностей использования, охраны, защиты, воспроизводства лесов, расположенных в водоохранных зонах, лесов, выполняющих функции защиты природных и иных объектов, ценных лесов, а также лесов, расположенных на особо защитных участках лесов» разрешается размещение линий связи, линий электропередачи, подземных трубопроводов. Для размещения линейных сооружений допускается прорубка полос шириной не более 25 м, определенной в соответствии с требованиями технических (строительных) регламентов.

В целях строительства, реконструкции и эксплуатации линейных объектов используются, прежде всего, нелесные земли, а при отсутствии на лесном участке таких земель – участки невозобновившихся вырубок, гарей, пустырей, прогалины, а также площади, на которых произрастают низкополнотные и наименее ценные лесные насаждения.

Использование иных лесных участков для указанных целей допускается в случае отсутствия других вариантов возможного размещения линейных объектов.

При использовании лесов в целях строительства, реконструкции и эксплуатации, автомобильных дорог исключаются случаи, вызывающие нарушение поверхностного и внутрипочвенного стока вод, затопление или заболачивание лесных участков вдоль дорог.

Осуществление строительства, реконструкции и эксплуатации линейных объектов должно исключать развитие эрозионных процессов на занятой и прилегающей территории.

На лесных участках, предоставленных в аренду, постоянное (бессрочное) пользование в целях строительства, реконструкции и эксплуатации линейных объектов, рубка лесных насаждений осуществляется в соответствии с проектом освоения лесов.

В охранных и санитарно-защитных зонах, предназначенных для обеспечения безопасности граждан и создания необходимых условий для эксплуатации линейных объектов, рубка лесных насаждений осуществляется в соответствии с установленным режимом указанных зон, по согласованию с предоставившими в пользование лесной участок органами государственной власти или органами местного самоуправления в пределах их компетенции, определенной в соответствии со статьями 81 – 84 Лесного кодекса Российской Федерации.

Допускается периодическая расчистка трасс линий электропередачи (далее – ЛЭП) и связи от древесной и кустарниковой растительности высотой более 4 метров путем ее вырубки.

Отдельные деревья или группы деревьев, растущие вне просеки и угрожающие падением на провода или опоры ЛЭП и связи, должны своевременно вырубаться. В опушках леса, примыкающих к ЛЭП или линиям связи (охранных зонах), в обязательном порядке убираются зависшие деревья.

При использовании лесов в целях строительства, реконструкции и эксплуатации линейных объектов исключаются случаи:

- повреждения лесных насаждений, растительного покрова и почв за пределами предоставленного лесного участка;
- захламления прилегающих территорий за пределами предоставленного лесного участка строительным и бытовым мусором, отходами древесины, иными видами отходов;
- загрязнения площади предоставленного лесного участка и территории за его пределами химическими и радиоактивными веществами;
- проезда транспортных средств и иных механизмов по произвольным, не установленным маршрутам за пределами предоставленного лесного участка.

Лица, осуществляющие использование лесов в целях строительства, реконструкции и эксплуатации линейных объектов, обеспечивают:

- регулярное проведение очистки предоставленного лесного участка, примыкающих опушек леса, искусственных и естественных водотоков от захламления строительными, лесосечными, бытовыми и иными отходами, от загрязнения отходами производства, токсичными веществами;
- восстановление нарушенных производственной деятельностью дорог, осушительных канав, дренажных систем, шлюзов, мостов, других гидромелиоративных сооружений, квартальных столбов, квартальных просек;
- принятие необходимых мер по устранению аварийных ситуаций и лесных пожаров, а также ликвидации их последствий, возникших по вине указанных лиц.

Земли, нарушенные или загрязненные при использовании лесов для строительства, реконструкции и эксплуатации линейных объектов, подлежат рекультивации в срок не более 1 года после завершения соответствующего этапа работ.

По всей ширине трасс ЛЭП или линий связи на участках с нарушенным почвенным покровом при угрозе развития эрозии должна проводиться рекультивация земель с посевом трав и (или) посадкой кустарников на склонах.

В местах, где затруднительно проводить работы по поддержанию заданной ширины просек ЛЭП традиционными способами (наземными), рекомендуется применять частичную опиловку крон деревьев специальной пилой, прикрепленной к вертолету. Этот метод применяется за рубежом уже более 10 лет, и хорошо себя зарекомендовал. Данный метод имеет существенные преимущества с экологических позиций: сохраняется живой напочвенный покров, не перерезаются водотоки.

Мероприятия проводятся в соответствии с Приказом Рослесхоза от 10.06.2011 № 223 «Об утверждении Правил использования лесов для строительства, реконструкции, эксплуатации линейных объектов», утвержденными Приказом Минсельхоза России от 05.02.2010 № 28 и «Правилами установления охранных зон объектов электросетевого хозяйства и особых условий использования земельных участков, расположенных в границах таких зон» утвержденными Постановлением Правительства РФ от 24.02.2009 № 160.

В соответствии с ч. 3 ст. 72 Лесного Кодекса РФ договор аренды лесного участка, находящегося в государственной или муниципальной собственности, о предоставлении его для строительства, реконструкции, эксплуатации линейных объектов заключается на срок до сорока девяти лет.

Арендаторы находящихся в государственной или муниципальной собственности лесных участков, надлежащим образом исполнившие договоры аренды лесных участков, по истечении сроков действия этих договоров имеют право на заключение новых договоров аренды таких лесных участков без проведения торгов в следующих случаях: лесные участки предоставлены в аренду без проведения торгов; лесные участки предоставлены в аренду на торгах на срок более десяти лет.

2.15. Нормативы, параметры и сроки использования лесов для переработки древесины и иных лесных ресурсов

Для переработки древесины и иных лесных ресурсов лесные участки предоставляются гражданам и юридическим лицам в аренду в соответствии со статьями 14, 46 ЛК РФ.

Использование лесов для переработки древесины и иных лесных ресурсов осуществляется в соответствии Приказом Минприроды России от 01.12.2014 № 528 «Об утверждении Правил использования лесов для переработки древесины и иных лесных ресурсов».

При использовании лесов для переработки древесины и иных лесных ресурсов допускается строительство, реконструкция и эксплуатация объектов, не связанных с созданием лесной инфраструктуры, в соответствии со статьей 21 ЛК РФ. Строительство, реконструкция и эксплуатация объектов, не связанных с созданием лесной инфраструктуры, осуществляются в соответствии с проектом освоения лесов.

На лесных участках, предоставленных в аренду для переработки древесины и иных лесных ресурсов, создается лесоперерабатывающая инфраструктура (объекты переработки заготовленной древесины, биоэнергетические объекты и др.) (далее – объекты лесоперерабатывающей инфраструктуры).

В целях размещения объектов лесоперерабатывающей инфраструктуры используются, прежде всего, нелесные земли, а при отсутствии на лесном участке таких земель – участки невозобновившихся вырубок, гарей, пустырей, прогалины, а также площади, на которых произрастают низкополнотные и наименее ценные лесные насаждения, а также уже существующие объекты перерабатывающей инфраструктуры. На территории Бирского лесничества участок с данным видом разрешенного использования лесов отсутствует.

Использование иных лесных участков для указанных целей допускается в случае отсутствия других вариантов возможного размещения объектов лесоперерабатывающей инфраструктуры.

Не допускается размещение объектов лесоперерабатывающей инфраструктуры в защитных лесах и на особо защитных участках лесов.

При использовании лесов для переработки древесины и иных лесных ресурсов должны исключаться случаи:

загрязнения (в том числе радиоактивными веществами) лесов и иного негативного воздействия на леса в соответствии со статьями 51 и 58 Лесного кодекса Российской Федерации;

въезда транспортных средств в целях обеспечения пожарной и санитарной безопасности в лесах в соответствии со статьей 53.5 Лесного кодекса Российской Федерации.

Лица, использующие леса для переработки древесины и иных лесных ресурсов, имеют право:

создавать лесную инфраструктуру (лесные дороги, лесные склады и другое) в соответствии с частью 1 статьи 13 Лесного кодекса Российской Федерации;

создавать лесоперерабатывающую инфраструктуру (объекты переработки заготовленной древесины, биоэнергетические объекты и другое) в соответствии с частью 1 статьи 14 Лесного кодекса Российской Федерации;

осуществлять на землях лесного фонда строительство, реконструкцию и эксплуатацию объектов, не связанных с созданием лесной инфраструктуры в соответствии с частью 1 статьи 21 Лесного кодекса Российской Федерации;

осуществлять иные права, предусмотренные Лесным кодексом Российской Федерации.

Лица, использующие леса для переработки древесины и иных лесных ресурсов, обязаны:

соблюдать условия договора аренды лесного участка или решения о предоставлении лесного участка в постоянное (бессрочное) пользование в соответствии со статьей 46 Лесного кодекса Российской Федерации;

составлять проект освоения лесов в соответствии с частью 1 статьи 88 Лесного кодекса Российской Федерации;

осуществлять использование лесов в соответствии с проектом освоения лесов;

осуществлять учет древесины, предусмотренный статьей 50.1 Лесного кодекса Российской Федерации;

соблюдать требования, установленные правилами пожарной безопасности в лесах, правилами санитарной безопасности в лесах, правилами ухода за лесами;

подавать ежегодно лесную декларацию в соответствии с частью 2 статьи 26 Лесного кодекса Российской Федерации;

представлять отчет об использовании лесов в соответствии с частью 1 статьи 49 Лесного кодекса Российской Федерации;

представлять отчет об охране и о защите лесов в соответствии с частью 1 статьи 60 Лесного кодекса Российской Федерации;

представлять в государственный лесной реестр документированную информацию, предусмотренную частью 2 статьи 91 Лесного кодекса Российской Федерации, в соответствии с частью 4 статьи 91 Лесного кодекса Российской Федерации;

выполнять иные обязанности, предусмотренные Лесным кодексом Российской Федерации.

Земли, нарушенные или загрязненные при использовании лесов для переработки древесины и иных лесных ресурсов, подлежат рекультивации в срок не более 1 года после завершения соответствующего этапа работ.

На лесных участках с нарушенным почвенным покровом при угрозе развития эрозии должна проводиться рекультивация земель с посевом трав и (или) посадкой кустарников.

Нормативы, параметры и сроки использования лесов для переработки древесины и иных лесных ресурсов разрабатываются по результатам специальных обследований по проектированию, строительству и (или) наличия материалов технического проектирования.

В соответствии с ч. 3 ст. 72 Лесного Кодекса РФ договор аренды лесного участка, находящегося в государственной или муниципальной собственности, о предоставлении его для переработки древесины и иных лесных ресурсов заключается на срок от одного года до сорока девяти лет.

Арендаторы находящихся в государственной или муниципальной собственности лесных участков, надлежащим образом исполнившие договоры аренды лесных участков, по истечении сроков действия этих договоров имеют право на заключение новых договоров аренды таких лесных участков без проведения торгов в следующих случаях: лесные участки предоставлены в аренду без проведения торгов; лесные участки предоставлены в аренду на торгах на срок более десяти лет.

2.16. Нормативы, параметры и сроки использования лесов для религиозной деятельности

Леса могут использоваться религиозными организациями для осуществления религиозной деятельности в соответствии со ст. 47 ЛК РФ и Федеральным законом от 26 сентября 1997 года №125-ФЗ «О свободе совести и о религиозных объединениях».

На лесных участках, предоставленных для осуществления религиозной деятельности, допускается возведение зданий, строений, сооружений религиозного и благотворительного назначения (часть 2 ст. 47 ЛК РФ).

Рассматриваемое использование лесов осуществляется с предоставлением лесных участков, но без изъятия лесных ресурсов.

Заготовка и сбор лесных ресурсов, ведение сельского хозяйства и иная подобная деятельность могут осуществляться религиозными организациями на предоставленных им лесных участках в соответствии с иными статьями ЛК РФ.

Субъектами использования лесов для осуществления религиозной деятельности и соответственно субъектами имущественных прав на соответствующие лесные участки провозглашаются религиозные организации.

В соответствии со статьей 8 Федерального закона от 26.09.1997 № 125-ФЗ религиозной организацией признается добровольное объединение граждан Российской Федерации, иных лиц, постоянно и на законных основаниях проживающих на территории Российской Федерации, образованное в целях совместного исповедания и распространения веры и в установленном законом порядке зарегистрированное в качестве юридического лица.

Религиозным объединениям, не имеющим статуса юридического лица, а также религиозным группам и их участникам предоставление лесов для использования в религиозных целях не предусматривается.

Религиозные организации подлежат государственной регистрации в соответствии с Федеральным законом от 08.08.2001 № 129-ФЗ (с учетом установленного законодательством о свободе совести и свободе вероисповедания порядка государственной регистрации религиозных организаций).

Часть 3 ст. 47 ЛК РФ предписывает лесные участки, находящиеся в государственной или муниципальной собственности, предоставлять религиозным организациям в безвозмездное пользование для осуществления религиозной деятельности.

Земельные участки, находящиеся в государственной или муниципальной собственности, могут быть предоставлены в безвозмездное пользование для размещения зданий, сооружений религиозного или благотворительного назначения на срок до десяти лет (ст. 39.10 ЗК РФ);

Религиозным организациям, имеющим в собственности здания или сооружения религиозного и благотворительного назначения, расположенные на земельных участках, находящихся в государственной или муниципальной собственности, такие земельные участки предоставляются в собственность бесплатно (ст. 39.5 ЗК РФ).

Если на земельных участках, находящихся в государственной или муниципальной собственности, расположены принадлежащие религиозным организациям на праве безвозмездного пользования здания, сооружения, такие земельные участки могут быть предоставлены религиозным организациям в безвозмездное пользование на срок до прекращения прав на указанные здания, сооружения (ст. 39.10 ЗК РФ).

Строительство объектов религиозной деятельности возможно на территории всех участковых лесничеств.

Сроки использования лесов для строительства объектов религиозной деятельности, определяются в соответствии со сроками действия, указанными в документах:

а) актах выбора земельных участков, согласованных на региональном уровне в соответствии с действующим законодательством;

б) утвержденной проектной документации на строительство объектов религиозной деятельности.

2.17. Требования к охране, защите и воспроизводству лесов

2.17.1. Требования к мерам пожарной безопасности в лесах, охране лесов от загрязнения радиоактивными веществами и иного негативного воздействия

Охрана лесов от пожаров, загрязнения и иного негативного воздействия осуществляется в соответствии с Правилами пожарной безопасности в лесах, утвержденными Постановлением Правительства Российской Федерации от 30 июня 2007 г. № 417.

Меры пожарной безопасности в лесах включают в себя:

Предупреждение лесных пожаров (противопожарное обустройство лесов и обеспечение средствами предупреждения и тушения лесных пожаров);

мониторинг пожарной опасности в лесах и лесных пожаров;

разработка и утверждение планов тушения лесных пожаров;

иные меры пожарной безопасности в лесах.

Приведенные выше меры пожарной безопасности в лесах осуществляются в зависимости от целевого назначения лесов, показателей природной пожарной опасности лесов и показателей пожарной опасности в лесах по условиям погоды.

План тушения лесных пожаров, который ежегодно разрабатывается и утверждается органами государственной власти субъектов Российской Федерации (ст. 83 ЛК РФ), устанавливает (ст. 53.3 ЛК РФ):

1) перечень и состав лесопожарных формирований, пожарной техники и оборудования, противопожарного снаряжения и инвентаря, иных средств предупреждения и тушения лесных пожаров на соответствующей территории, порядок привлечения и использования таких средств в соответствии с уровнем пожарной опасности в лесах;

2) перечень сил и средств подразделений пожарной охраны и аварийно-спасательных формирований, которые могут быть привлечены в установленном порядке к тушению лесных пожаров, и порядок привлечения таких сил и средств в соответствии с уровнем пожарной опасности в лесах;

3) мероприятия по координации работ, связанных с тушением лесных пожаров;

4) меры по созданию резерва пожарной техники и оборудования, противопожарного снаряжения и инвентаря, транспортных средств и горюче-смазочных материалов;

5) иные мероприятия.

План разрабатывается по форме, утвержденной Постановлением Правительства Российской Федерации от 17 мая 2011 г. № 377. Методические указания по заполнению такой формы определяются Федеральным агентством лесного хозяйства.

Сводный план тушения лесных пожаров на территории субъекта Российской Федерации утверждается высшим должностным лицом субъекта Российской Федерации (губернатором Свердловской области) по согласованию с федеральным Агентством лесного хозяйства.

Согласно п.1 ст. 12 (подпункт 14) Федерального закона № 99-ФЗ «О лицензировании отдельных видов деятельности» от 4.05.2011 г. (подпункт 14 в ред. Федерального закона от 14.10.2014 № 307-ФЗ) деятельность по тушению лесных пожаров не подлежит лицензированию.

Под лесным пожаром понимается пожар, распространяющийся по лесной площади (ГОСТ 17.6.1.01-83), либо стихийное (неуправляемое) распространение огня в лесу на покрытых и не покрытых площадях, землях лесного фонда (ОСТ 56-103-98).

Лесные пожары разделяют на верховые и низовые пожары. Верховым пожаром считается лесной пожар, охватывающий полог леса (древостоя). Низовой пожар – это лесной пожар, распространяющийся по лесной подстилке, опаду и нижним ярусам лесной растительности (древостоя), подлеску и подросту.

ГОСТ 17.6.1.01-83, кроме того, выделяет повальный, ландшафтный, валежный и торфяной пожары.

Повальным пожаром считается лесной пожар, охватывающий все компоненты лесного биогеоценоза.

Ландшафтный пожар – это лесной пожар, охватывающий различные компоненты географического ландшафта.

Под валежным пожаром понимается низовой пожар, при котором основным горючим

материалом является древесина, расположенная на поверхности почвы.

Торфяной лесной пожар – это лесной пожар, при котором горит торфяной слой заболоченных и болотных почв.

В специальной литературе основной категорией при оценке пожарной опасности (расчете пожарного риска) является горимость лесов, под которой понимается величина, определяемая отношением суммарной площади лесных пожаров ко всей лесной площади (ГОСТ 17.6.1.01-83).

Под пожарной опасностью в лесу понимается возможность возникновения и (или) развития лесного пожара.

Класс пожарной опасности лесных участков, представляющий собой относительную оценку степени пожарной опасности лесных участков по условиям возникновения в них пожаров и возможной их интенсивности (ГОСТ 17.6.1.01-83), определяется по степени возможности возникновения пожара на конкретных лесных участках с учетом лесорастительных условий (типа леса), его природных и других особенностей, а также условий погоды в соответствии с приказом Федерального Агентства лесного хозяйства от 05.07.2011 г. № 287 «Об утверждении классификации природной пожарной опасности лесов и классификации пожарной опасности в лесах в зависимости от условий погоды».

При этом различают пять классов пожарной опасности в лесах.

Таблица 14.14

Классификация природной пожарной опасности лесов

Класс природной пожарной опасности лесов	Объект загорания (характерные типы леса, вырубок, лесных насаждений и безлесных пространств)	Наиболее вероятные виды пожаров, условия и продолжительность периода их возможного возникновения и распространения
1	2	3
I (природная пожарная опасность - очень высокая)	Хвойные молодняки. Места сплошных рубок: лишайниковые, вересковые, вейниковые и другие типы вырубок по суходолам (особенно захламленные). Сосняки лишайниковые и вересковые. Расстроенные, отмирающие и сильно поврежденные древостои (сухостой, участки бурелома и ветровала, недорубы), места сплошных рубок с оставлением отдельных деревьев, выборочных рубок высокой и очень высокой интенсивности, захламленные гари.	В течение всего пожароопасного сезона возможны низовые пожары, а на участках с наличием древостоя - верховые. На вейниковых и других травяных типах вырубок по суходолу особенно значительна пожарная опасность весной, а в некоторых районах и осенью.
II (природная пожарная опасность - высокая)	Сосняки-брусничники, особенно с наличием соснового подроста или подлеска из можжевельника выше средней густоты. Лиственничники кедрово-стланниковые.	Низовые пожары возможны в течение всего пожароопасного сезона; верховые – в периоды пожарных максимумов (периоды, в течение которых число лесных пожаров или площадь, охваченная огнем, превышает средние многолетние значения для данного района).

Продолжение таблицы 14.14

1	2	3
III (природная пожарная опасность - средняя)	Сосняки-кисличники и черничники, лиственничники-брусничники, кедровники всех типов, кроме приручейных и сфагновых, ельники-брусничники и кисличники.	Низовые и верховые пожары возможны в период летнего максимума, а в кедровниках, кроме того, в периоды весеннего и особенно осеннего максимумов.
IV (природная пожарная опасность - слабая)	Места сплошных рубок таволговых и долгомошниковых типов (особенно захламленные). Сосняки, лиственничники и лесные насаждения лиственных древесных пород в условиях травяных типов леса. Сосняки и ельники сложные, липняковые, лещиновые, дубняковые, ельники-черничники, сосняки сфагновые и долгомошники, кедровники приручейные и сфагновые, березняки-брусничники, кисличники, черничники и сфагновые, осинники-кисличники и черничники, мари.	Возникновение пожаров (в первую очередь низовых) возможно в травяных типах леса и на таволговых вырубках в периоды весеннего и осеннего пожарных максимумов; в остальных типах леса и на долгомошниковых вырубках – в периоды летнего максимума.
V (природная пожарная опасность - отсутствует)	Ельники, березняки и осинники долгомошники, ельники сфагновые и прирученные. Ольшаники всех типов.	Возникновение пожара возможно только при особо неблагоприятных условиях (длительная засуха).

Примечание: Пожарная опасность устанавливается на класс выше:

для хвойных лесных насаждений, строение которых или другие особенности способствуют переходу низового пожара в верховой (густой высокий подрост хвойных древесных пород, вертикальная сомкнутость полога крон деревьев и кустарников, значительная захламленность и т.п.);

для небольших лесных участков на суходолах, окруженных лесными насаждениями повышенной природной пожарной опасности;

для лесных участков, примыкающих к автомобильным дорогам общего пользования и к железным дорогам.

Кедровники с наличием густого подроста или разновозрастные с вертикальной сомкнутостью полога относятся ко II классу пожарной опасности.

Таблица 14.15

Классификация природной пожарной опасности в лесах
в зависимости от условий погоды

Класс пожарной опасности в лесах	Величина комплексного показателя	Степень пожарной опасности
I	0 … 300	Отсутствует
II	301 … 1000	Малая
III	1001 … 4000	Средняя
IV	4001 … 10000	Высокая
V	Более 10000	Чрезвычайная

Примечание:

Классификация пожарной опасности в лесах по условиям погоды определяет степень вероятности (возможности) возникновения и распространения лесных пожаров на соответствующей территории в зависимости от метеорологических условий, влияющих на пожарную опасность лесов. Для целей классификации (оценки) применяется комплексный показатель, характеризующий метеорологические (погодные) условия.

В зависимости от величины комплексного показателя устанавливается класс пожарной опасности в лесах по условиям погоды.

Комплексный показатель определяется ежедневно по состоянию на 12 – 14 часов.

Формула расчета класса природной пожарной опасности в лесах по условиям погоды определяется как сумма произведения температуры воздуха (t°) на разность температур воздуха и точки росы (η) за n дней без дождя (считая день выпадения более 3 мм осадков первым (1)

днем бездождевого периода):

$$КП = \sum_{n}^{1} [t^\circ (t^\circ - \eta)]$$

Большинство пожаров возникает в сосновых насаждениях, расположенных непосредственно около городов, вокруг озер, водохранилищ, в зонах наиболее посещаемых населением. Охраной лесов от пожаров считается охрана, направленная на предотвращение, своевременное обнаружение и ликвидацию лесного пожара (ГОСТ 17.6.1.01-83), комплекс ежегодно проводимых мероприятий, в том числе и профилактических, направленных на предупреждение, снижение пожарной опасности, своевременное обнаружение и ликвидацию лесных пожаров (ОСТ 56-103-98).

Охрана лесов от пожаров включает в себя обеспечение оперативного обнаружения и тушения лесных пожаров силами наземной и авиационной охраны лесов, материально-техническое оснащение лесопожарных служб, проведение предупредительных (профилактических) противопожарных мероприятий, создание системы мониторинга лесных пожаров и т. п.

Как правило, охрана лесов от пожаров осуществляется одним из трех основных способов:

наземная охрана (обнаружение и тушение пожаров наземными силами и средствами);

наземная охрана от пожаров в сочетании с авиапатрулированием (обнаружение пожаров с помощью авиации, тушение – наземными силами и средствами);

авиационная охрана (обнаружение пожаров с помощью авиации, доставка сил и средств пожаротушения с помощью авиации).

Общие требования пожарной безопасности в лесах

Охраной лесов от пожаров считается охрана, направленная на предотвращение, своевременное обнаружение и ликвидацию лесного пожара (ГОСТ 17.6.1.01-83), комплекс ежегодно проводимых мероприятий, в том числе и профилактических, направленных на предупреждение, снижение пожарной опасности, своевременное обнаружение и ликвидацию лесных пожаров (ОСТ 56-103-98).

Охрана лесов от пожаров устанавливаются в соответствии с Правилами пожарной безопасности в лесах (Постановление Правительства РФ от 30 июня 2007 г. № 417)

В период со дня схода снежного покрова до установления устойчивой дождливой осенней погоды или образования снежного покрова в лесах запрещается:

- разводить костры в хвойных молодняках, на гарях, на участках поврежденного леса, торфяниках, в местах рубок (на лесосеках), не очищенных от порубочных остатков и заготовленной древесины, в местах с подсохшей травой, а также под кронами деревьев.

В других местах разведение костров допускается на площадках, окаймленных минерализованной (то есть очищенной до минерального слоя почвы) полосой шириной не менее 0,5 метра. После завершения сжигания порубочных остатков или использования с иной целью костер должен быть тщательно засыпан землей или залит водой до полного прекращения тления; бросать горящие спички, окурки и горячую золу из курительных трубок, стекло (стеклянные бутылки, банки и другие);

- употреблять при охоте пыжи из горючих или тлеющих материалов;

- оставлять промасленные или пропитанные бензином, соляркой, керосином или иными горючими веществами, материалы (бумагу, ткань, паклю, вату и другое) в не предусмотренных специально для этого местах;

- заправлять горючим топливные баки двигателей внутреннего сгорания при работе двигателя, использовать машины с неисправной системой питания двигателя, а также курить или пользоваться открытым огнем вблизи машин, заправляемых горючим.

Запрещается засорение леса бытовыми, строительными, промышленными и иными отходами и мусором.

Сжигание мусора, вывозимого из населенных пунктов, может производиться вблизи леса только на специально отведенных местах при условии, что:

- места для сжигания мусора (котлованы или площадки) располагаются на расстоянии не менее;

- 100 метров от хвойного леса или отдельно растущих хвойных деревьев и молодняка;

- 50 метров от лиственного леса или отдельно растущих лиственных деревьев;

- территория вокруг мест для сжигания мусора (котлованов или площадок) должна быть очищена в радиусе 25-30 метров от сухостойных деревьев, валежника, порубочных остатков, других горюче-смазочных материалов и окаймлена двумя минерализованными полосами, шириной не менее 1,4 метра каждая, а вблизи хвойного леса на сухих почвах – двумя минерализованными полосами не менее 2,6 метра каждая, с расстоянием между ними 5 метров.

В период пожароопасного сезона сжигание мусора разрешается производить только при отсутствии пожарной опасности в лесу по условиям погоды и под контролем ответственных лиц.

Запрещается выжигание травы на земельных участках, непосредственно примыкающих к лесам, защитным и озеленительным лесным насаждениям, без постоянного наблюдения.

Юридические лица и граждане, осуществляющие использование лесов должны:

- хранить горюче-смазочные материалы в закрытой таре, производить в период пожароопасного сезона очистку мест их хранения от растительного покрова, древесного мусора, других горючих материалов и окаймление минерализованной полосы шириной не менее 1,4 метра;

- соблюдать нормы наличия средств пожаротушения, содержать средства пожаротушения в период пожароопасного сезона в готовности, обеспеспечивающей возможность их немедленного использования;

- при корчевке пней с помощью взрывчатых веществ уведомлять о месте и проведении этих работ органы государственной власти или органы самоуправления, прекращать корчевку пней с помощью этих веществ при высокой пожарной опасности в лесу;

- тушить пожары, возникшие по их вине;

- немедленно принимать меры к ликвидации лесных пожаров, возникших в местах использования лесов направлять работников, пожарную технику, транспортные и другие средства на тушение лесных пожаров.

Требования пожарной безопасности в лесах при проведении рубок лесных насаждений – устанавливаются в соответствии с Правилами пожарной безопасности лесах, утвержденными постановлением Правительства Российской Федерации от 30 июня 2007 г. № 417 и Правилами заготовки древесины, утвержденными Приказом Рослесхоза от 01.08.2011 № 337 «Об утверждении Правил заготовки древесины».

При проведении рубок лесных насаждений одновременно с заготовкой древесины следует проводить очистку мест рубок от порубочных остатков.

При проведении очистки мест рубок осуществляется:

- весенняя доочистка в случае рубки в зимнее время;

- укладка порубочных остатков в кучи и или валы шириной не более 3 метров для перегнивания, сжигания или разбрасывания их в измельченном состоянии по площади места рубки на расстоянии 10 метров от прилегающих лесных насаждений.

Расстояние между валами должно быть не менее 20 метров.

Завершение сжигания порубочных остатков до начала пожароопасного сезона, сжигание порубочных остатков от летней заготовки древесины и собранных при весенней доочистке мест рубок производится осенью после окончания пожароопасного сезона.

Сжигание порубочных остатков сплошным палом запрещается.

При трелевке древесины с не обрубленными кронами, сжигание порубочных остатков на верхних складах должно производиться по мере их накопления на специально подготовленных площадках в течение всего периода заготовки, трелевки древесины.

Срубленные деревья в случае оставления их на местах должны быть очищены от сучьев и плотно уложены в штабеля и поленницы и окаймлены минерализованной полосой шириной не менее 1,4 метра.

Места рубки хвойных лесов на сухих почвах с оставленной на период пожароопасного сезона заготовленной древесиной, а также с оставленными на перегнивание порубочными остатками окаймляются минерализованной полосой шириной не менее 1,4 метра. Места рубок, превышающие 25 га, должны быть разделены минерализованными полосами указанной ширины на участки, не превышающие 25 га.

Складирование заготовленной древесины должны производиться только на открытых местах на расстоянии:

- от прилегающего лиственного леса при площади места складирования до 8 гектаров – 20 метров, а при площади места складирования 8 гектаров и более – 30 метров;

- от прилегающих хвойного и смешанного лесов, соответственно 40 и 60 метров.

Места складирования и противопожарные разрывы вокруг них очищаются от горючих материалов и окаймляются минерализованной полосой шириной не менее 1,4 метра, а в хвойных лесных насаждениях на сухих почвах двумя такими полосами на расстоянии 5-10 метров одна от другой.

Обязательному сжиганию подлежат порубочные остатки при проведении санитарных рубок в очагах вредных организмов, где они могут оказаться источником распространения инфекции или средой для ее сохранения и заселения вторичными вредными организмами.

Требования пожарной безопасности в лесах при проведении переработки лесных ресурсов, заготовке живицы и других лесных ресурсов (устанавливаются в соответствии с Правилами пожарной безопасности лесах, Правилами заготовки живицы и Правилами заготовки и сбора недревесных лесных ресурсов).

При проведении в лесах переработки древесины и других лесных ресурсов (углежжение, смолокурение, дегтекурение и другое) требуется:

- размещать объекты переработки древесины и других лесных ресурсов на расстоянии не менее 50 метров от лесных насаждений;

- обеспечивать в период пожароопасного сезона в не рабочее время охрану объектов переработки древесины и других лесных ресурсов;

- содержать территории в радиусе 50 метров от объектов переработки древесины и других лесных ресурсов очищенными от мусора и других горючих материалов: проложить по границам указанных территорий минерализованную полосу шириной не менее 1,4 метра, а в хвойных лесных насаждениях на сухих почвах – две минерализованные полосы такой же ширины на расстоянии 5-10 метров одна от другой.

При заготовке живицы требуется:

- размещать промежуточные склады для хранения живицы на очищенных от древесного мусора и других горючих материалов площадках. Вокруг площадок прокладывается минерализованная полоса шириной не менее 1,4 метра:

- размещать основные склады для хранения живицы на открытых, очищенных от древесного мусора и других горючих материалов территориях на расстоянии не менее 50 метров от лесных насаждений;

- проложить по границам этих территорий минерализованную полосу шириной не менее 1,4 метра и содержать ее в период пожароопасного сезона в очищенном состоянии.

Требования пожарной безопасности в лесах при осуществлении рекреационной деятельности (устанавливаются в соответствии с Правилами пожарной безопасности лесах и Правила использования лесов для осуществления рекреационной деятельности).

При осуществлении рекреационной деятельности в лесах в период пожароопасного сезона устройство мест отдыха, туристских стоянок и проведение других массовых мероприятий разрешается только по согласованию с органами государственной власти или органами местного самоуправления, при условии оборудования на используемых лесных участках мест для разведения костров и сбора мусора.

Требования пожарной безопасности в лесах при размещении и эксплуатации железных и автомобильных дорог

Полосы отвода автомобильных дорог, проходящих через лесные массивы, должны содержаться очищенными от валежной и сухостойной древесины, сучьев, древесных и иных отходов, других горючих материалов.

Вдоль лесных дорог, не имеющих полос отвода полосы шириной 10 метров с каждой стороны дороги должны содержаться очищенными от валежной и сухостойной древесины, сучьев, древесных и иных отходов, других горючих материалов.

Полосы отвода железных и автомобильных дорог в местах прилегания их к лесным массивам должны быть очищены от сухостоя, валежника, порубочных остатков и других горючих материалов, а границы полос отвода должны быть отделены от опушки леса противопожарной опашкой шириной от 3 до 5 метров или минерализованной полосой шириной не менее 3 метров.

Владельцы железнодорожного и автомобильного транспорта общего пользования, а также юридические лица, использующие земельные участки на полосах отвода обязаны:

- не допускать к эксплуатации тепловозов, не оборудованных искрогасительными или искроулавливающими устройствами на участках железнодорожных путей, проходящих через лесные массивы;

- в случае обнаружения пожаров в полосе отвода дорог или вблизи нее немедленно организовать их тушение и сообщение об этом органам государственной власти или органам местного самоуправления.

На участках железнодорожных и автомобильных дорог, проходящих через лесные массивы, не разрешается в период пожароопасного сезона выбрасывать горячие шлак, уголь, золу, окурки и спички из окон и дверей.

Требования пожарной безопасности в лесах при добыче торфа

При добыче торфа в лесах требуется:

- отделить эксплуатационную площадь торфяного месторождения с находящимися на ней сооружениями, постройками, складами и другими объектами от окружающих лесных массивов противопожарным разрывом шириной 75-100 метров с водоподводящим каналом;

- произвести вырубку хвойного леса, а также лиственных деревьев высотой более 8 метров и убрать порубочные остатки и валежник со всей площади противопожарного разрыва;

- полностью убирается древесно-кустарниковая растительность на противопожарном разрыве со стороны лесного массива на полосе 6-8 метров.

На противопожарных разрывах, отделяющих эксплуатационные площади торфяных месторождений от лесных массивов, запрещается укладывать порубочные остатки и другие древесные отходы, а также добытый торф.

Требования пожарной безопасности в лесах при выполнении работ по геологическому изучению недр и разработке полезных ископаемых

При проведении работ по геологическому изучению недр и разработке месторождений полезных ископаемых в период пожароопасного сезона в лесах требуется:

- содержать территории, отведенные под буровые скважины и другие сооружения, в состоянии, свободном от древесного мусора и иных горючих материалов;

- проложить по границам этих территорий минерализованную полосу шириной не менее 1,4 метра и содержать ее в очищенном от горючих материалов состоянии;

- полностью очистить от лесных насаждений территорию в радиусе 50 метров от пробуриваемых и эксплуатируемых скважин;

- не допускать хранения нефти в открытых емкостях и котлованах, а также загрязнения предоставленной для использования прилегающей территории горючими веществами (нефтью, мазутом и другим);

- согласовывать с органами государственной власти или органами местного самоуправления, порядок и время сжигания нефти при аварийных разливах, если они ликвидируются этим путем.

Требования пожарной безопасности в лесах при строительстве, реконструкции и эксплуатации линий электропередачи, связи и трубопроводов

Просеки, на которых находятся линии электропередачи и линии связи в период пожароопасного сезона должны быть свободны от горючих материалов.

Полосы отвода и охранные зоны вдоль трубопроводов, проходящих через лесные массивы, в период пожароопасного сезона должны быть свободны от горючих материалов.

Через каждые 5-7 километров трубопроводов устраиваются переезды для пожарной техники и прокладываются минерализованные полосы шириной 2-2,5 метра вокруг домов линейных обходчиков, а также вокруг колодцев на трубопроводах.

При строительстве, реконструкции и эксплуатации линий электропередачи, линий связи и трубопроводов обеспечивается рубка лесных насаждений, складирование и уборка заготовленной древесины, порубочных остатков и других горючих материалов.

Требования к пребыванию граждан в лесах

Граждане при пребывании в лесах обязаны:

- соблюдать требования пожарной безопасности в лесах, изложенные в общих требованиях пожарной безопасности в лесах;

- при обнаружении лесных пожаров немедленно уведомлять о них органы государственной власти или органы местного самоуправления;

- оказывать содействия при тушении лесных пожаров.

Пребывание граждан в лесах может быть ограничено в целях обеспечения пожарной безопасности в лесах в соответствии с законодательством Российской Федерации.

Мероприятия по противопожарной профилактике в лесах подразделяются на три основные группы: предупреждение возникновения лесных пожаров, ограничение распространения лесных пожаров и организационно-технические и другие мероприятия, обеспечивающие пожарную устойчивость лесного фонда.

Мероприятия по предупреждению возникновения лесных пожаров

Учитывая, что в подавляющем большинстве случаев лесные пожары возникают из-за неосторожного обращения людей с огнем во время отдыха или выполнения работ, государственные органы управления лесным хозяйством обязаны обеспечить:

- широкое проведение лесопожарной пропаганды среди населения в населенных пунктах, общественном транспорте, местах выполнения работ и массового отдыха людей по соблюдению правил пожарной безопасности;

- организацию лесной рекреации в целях сокращения неорганизованного притока людей, обеспечения пожарной безопасности в местах отдыха;

- контроль над соблюдением требований пожарной безопасности в лесах, установление причин возникновения лесных пожаров, выявление нарушителей и виновников возникновения лесных пожаров.

Лесопожарная пропаганда должна вестись в направлении обеспечения выполнения требований пожарной безопасности в лесу и формирования у населения более глубоких знаний о лесе, взаимодействие человека с лесом, необходимости активных действий по охране леса, а также должна быть целенаправленной, оперативной, соответствовать времени года, обстановке и категории населения, содержать конкретные факты и печатные издания, которые должны быть выразительными, привлекательными и образными.

Пропаганда проводится непрерывно в течение года и усиливается в пожароопасный сезон, особенно при наступлении высокой пожарной опасности по условиям погоды. Для проведения работы должны в первую очередь использоваться средства массовой информации: печать, радио, телевидение, кино и другие.

Рекомендуются следующие формы лесопожарной пропаганды:

- проведение лекций, докладов, бесед по телевидению;

- индивидуальных бесед с занятыми в лесу рабочими, гражданами в населенных пунктах и отдыхающими в лесу, туристами, экскурсантами, школьниками и т.д.;

- создание кино и видеофильмов, кино плакатов о вреде, наносимым лесными пожарами, причинах возникновения их и меры борьбы. Организация широкого показа данных фильмов, кино плакатов в кинотеатрах, клубах, домах культуры, санаториях, домах отдыха, в детских лагерях, школах;

- опубликование в местной периодической и стенной печати выступлений бесед, статей научных работников государственной и ведомственной лесной охраны и других специалистов лесного хозяйства.

Издание массовыми тиражами и распространение плакатов, листовок и других материалов массовой печатной пропаганды:

- размещение у дорог на участках, где ведутся работы, в местах отдыха трудящихся в лесу, периодически обновляемых плакатов и объявлений, предупреждающих о пожарной опасности в данное время;

- изготовление и распространение наклеек на спичечных коробках и других предметов массового потребления.

Для предотвращения распространения лесных пожаров следует осуществлять мероприятия по повышению пожароустойчивости насаждений за счет регулирования состава древостоев, очистки их от захламленности и своевременного проведения выборочных и сплошных санитарных рубок, рубок промежуточного пользования, очистки лесосек от порубочных остатков, противопожарного обустройства лесов, включающего создание системы противопожарных барьеров, сети дорог и водоемов, а также в контролируемом выжигании не

покрытых лесом участков лесного фонда.

Регулирование состава древостоев

Примесь лиственных пород во всех классах возраста и по всем ярусам хвойных древостоев способствует снижению опасности появления и распространения наиболее разрушительных верховых пожаров, которые, как правило, охватывают большие площади.

Для этого необходимо:

- проводить регулирование состава хвойных древостоев (особенно в молодняках и средневозрастных насаждениях) в порядке рубок ухода за лесом, сохраняя, где это целесообразно, равномерную примесь лиственных пород по всем ярусам в количестве 2-3 единиц в составе;
- вводить в культуры хвойных пород, где это возможно по лесорастительным условиям, примесь деревьев хозяйственно ценных лиственных пород: березу, серую ольху.

Кроме того, необходимо регулировать интенсивность промежуточного пользования за лесом, имея в виду, что в результате сильного изреживания хвойных древостоев под их пологом может развиться опасная в пожарном отношении растительность (вереск, злаки и другое).

Санитарные рубки

Отмирающие сухостойные и ветровальные деревья, усиливающие опасность распространения лесных пожаров, вредителей и болезней леса, подлежат немедленной рубке.

Разработка крупных горельников, ветровала и бурелома, а также древостоев, поврежденных вредителями и болезнями, если она не может быть полностью закончена до весны следующего за их появлением года, должна вестись в таком порядке, чтобы в первую очередь от подлежащих вырубке древостоев были освобождены площади на полосах шириной не менее 50 м, а в хвойных древостоях, отнесенных к I и II классам природной пожарной опасности – 100 м по границе со здоровыми насаждениями.

Такие полосы очищенные до наступления пожароопасного сезона от порубочных остатков и неликвидной древесины с проложенными по границам минерализованными полосами шириной не менее 1,4 м, а в хвойных древостоях, отнесенных к I и II классам пожарной опасности по условиям погоды, с двумя такими полосами на расстоянии 5-10 метров одна от другой, должны служить противопожарными разрывами, окаймляющими оставшиеся неразработанными части горельников или других поврежденных и подлежащих вырубке древостоев.

Крупные участки с поврежденными и подлежащими вырубке древостоями разделяются внутренними разрывами шириной 25 метров на более мелкие – площадью 25-30 га. На внутренних разрывах также устраиваются противопожарные полосы.

Очистка мест рубок от порубочных остатков является обязательной при всех рубках леса и должна проводиться в соответствии с действующими правилами.

Учитывая большое противопожарное значение этой меры, работники лесничества обязаны обеспечить строгий контроль над ее выполнением.

Противопожарные барьеры

Создание системы противопожарных барьеров должно иметь целью разделения пожароопасных хвойных лесных массивов на изолированные друг от друга блоки разной величины.

Крупные пожароопасные массивы хвойных древостоев должны разделятся на блоки площадью, в зависимости от степени пожарной опасности и интенсивности лесного хозяйства, от 2 до 12 тыс. га.

Если для ограничения блока естественных и искусственных барьеров недостаточно, должны быть устроены дополнительные разрывы с дорогами на них, а вдоль этих разрывов созданы полосы из древостоев с преобладанием лиственных пород с таким расчетом, чтобы дополнительные барьеры вместе с имеющимися составляли замкнутое кольцо вокруг ограниченного блока.

В качестве противопожарных барьеров, ограничивающих указанных блоки, в первую очередь должны быть использованы имеющиеся на территории лесного фонда естественные барьеры (большие озера, реки, участки леса с преобладанием лиственных пород), а также искусственные разрывы в виде трасс железных и автомобильных дорог, ЛЭП, трубопроводов и т.п.

В случаях, когда по лесорастительным условиям создание полос из древостоев с преобладанием лиственных пород невозможно, хвойные древостои на полосах шириной 120-150 метров с каждой стороны разрыва должны быть очищены от древесного хлама, хвойного подроста и пожароопасного подлеска.

Противопожарные барьеры должны систематически очищаться от сухостоя, хвойного подроста, пожароопасного подлеска, а минерализованные полосы в пределах барьеров должны ежегодно подновляться.

Крупные участки хвойных молодняков естественного и искусственного происхождения в защитных категориях лесов рекомендуется разделять на блоки площадью 25 га.

Вокруг расположенных вблизи хвойных лесов поселков должны быть созданы в порядке промежуточных рубок ухода за лесом или искусственным путем пожароустойчивые опушки шириной 150 метров из древостоев лиственных или с преобладанием лиственных пород. По границам таких опушек с внешней и внутренней стороны должны быть проложены минерализованные полосы шириной не менее 2,5 метров.

В районах интенсивных лесозаготовок в качестве препятствий распространению низовых лесных пожаров и опорных линий при локализации пожаров широко используется имеющаяся сеть лесовозных дорог, которые следует поддерживать в проезжем состоянии.

Противопожарные канавы устраиваются в целях защиты особо ценных лесных массивов от перехода на них подземных (почвенных) пожаров с соседних площадей, опасных в пожарном отношении.

Дороги противопожарного назначения устраиваются в дополнение к имеющейся сети лесных дорог, чтобы обеспечить проезд автотранспорта к участкам, опасным в пожарном отношении и к водоемам. Работы по устройству таких дорог заключаются в корчевании пней, расчистке и выравнивания проезжей части, устройстве гатей, переездов через канавы, ручьи и.т. п.

Для эффективного использования при борьбе с лесными пожарами средств водного пожаротушения должна проводиться соответствующая подготовка естественных водоисточников (речек, озер и. т. п.) и строительство специальных искусственных водоемов.

Подготовка естественных водоисточников для целей пожаротушения заключается в устройстве к ним подъездов, оборудовании специальных площадок для забора воды пожарными автоцистернами и мотопомпами, а в необходимых случаях также в углублении водоемов или создании запруд.

Искусственные противопожарные водоемы строятся по типовым проектам, вблизи улучшенных автомобильных дорог, от которых к водоемам должны быть устроены подъезды.

Эффективный запас воды в водоемах не менее 100 тыс. $м^3$.

Организационно-технические мероприятия предусматривают:

- разработку и представление на утверждение органам власти мероприятий по пожарной профилактике, противопожарному обустройству и подготовке предприятий, учреждений и организаций, на которых возложена охрана лесов к пожароопасному сезону;
- разработку и представление на утверждение органам власти оперативных планов борьбы с лесными пожарами;
- проведение совещаний-семинаров государственной и ведомственной пожарной охраны с участием представителей органов власти;
- организацию подготовки руководителей тушения лесных пожаров;
- устройство временных пожарных площадок для вертолетов;
- устройство пунктов приема донесений от авиации, пунктов сосредоточения пожарного инвентаря;
- согласования с органами власти разрешений на проведение ранней весной и поздней осенью контролируемого выжигания напочвенного покрова;
- организацию смотров готовности специальных подразделений и других пожарных формирований к борьбе с лесными пожарами.

Наличие развитой гидрографической сети на территории лесничества создает систему естественных противопожарных барьеров.

Систему естественных противопожарных барьеров дополняют искусственные в виде дорог, линий связи и электропередач, мелиоративных каналов и минерализованных полос.

При планировании и выполнении противопожарных мероприятий следует учитывать, что самое ранее возникновение пожаров в районе зафиксировано в первой половине мая, позднее во второй половине сентября, при средней продолжительности пожароопасного периода 100-110 дней.

Потребность в создании минерализованных полос вдоль дорог, вокруг поселков, культур и хвойных молодняков, а также их подновлении путем очистки от лесного мусора указана в таблице Мероприятий по противопожарному устройству.

Ликвидация внелесосечной захламленности намечается в придорожных полосах, других захламленных участках лесного фонда, в том числе и в прилегающих к поселкам и местам отдыха населения.

Вся территория лесничества отнесена к зоне наземной охраны лесов с авиапатрулированием.

Распределение площади земель лесного фонда центрального лесничества по классам природной пожарной опасности приводится в нижеследующей таблице 14.16.

Таблица 14.16

Распределение площади земель лесного фонда лесничества
по классам природной пожарной опасности

Участковое лесничество	Площадь, га	в том числе по классам пожарной опасности					Средний класс пожарной опасности
		1	2	3	4	5	
1 Бураевское	13536	52	162	3785	7953	1584	3,8
2 Челкаковское	6942	397	696	2340	3057	452	3,4
3 Казанцевское	9701	126	1763	4362	3139	311	3,2
4 Чураевское	7706	-	829	2771	3941	165	3,4
5 Рефандинское	17556	-	223	3680	13091	562	3,8
6 Мишкинское	18605	-	229	3462	14282	632	3,8
7 Янтузовское	9407	841	542	2323	4392	1309	3,5
8 Забельское	6203	-	48	210	2971	2974	4,4
9 Бирское	12325	2039	174	1063	7869	1180	3,5
10 Калинниковское	13780	-	625	7844	3661	1650	3,5
11 Бураевское сельское	10184	194	886	3544	4776	784	3,5
12 Мишкинское сельское	13306	-	399	3060	9448	399	3,8
13 Бирское сельское	9100	628	300	2476	4131	1565	3,6
Итого	148351	4277	6876	40920	82711	13567	3,6

В соответствии с действующей методикой оценки горимости лесная территория лесничества характеризуется достаточно высоким классом пожарной опасности – 3,6. Площадь наиболее опасная в пожарном отношении (1-3 классы) составляет 52073 га (35 %). Здесь низовые пожары могут возникать в течение всего пожароопасного сезона.

По лесорастительным условиям пожарная опасность может подниматься в отдельные дни до III классов пожарной опасности.

Основной наземной службой борьбы с лесными пожарами должны стать пожарно-химические станции.

За исключением засушливых лет систему естественных противопожарных барьеров выполняют заболоченные участки и лиственные насаждения.

Наличие на лесных территориях многочисленных рек и ручьев, обилие грибных и ягодных мест, а также охотничьей фауны в сочетании с относительно развитой сетью дорог делают доступными для местных и приезжающих рыбаков, грибников, ягодников, охотников, отдыхающих и туристов самые отдаленные участки лесного фонда, что значительно увеличивают опасность возникновения пожаров.

С учетом разделения лесного фонда на классы пожарной опасности, разработан объем мероприятий противопожарного устройства.

Таблица 14.17

Нормативы противопожарного обустройства лесов

№ п/п	Меры противопожарного обустройства лесов	Ед. изм	Бирское лесничество					
			Район хвойно-широколиственных (смешанных лесов Европейской части РФ)		Район степей Европейской части Российской Федерации, Лесостепной район Европейской части Российской Федерации		Южно-Уральский лесостепной район	
			Количество проектируемых мероприятий					
			защитные леса	эксплуатационные леса	защитные леса	эксплуатационные леса	защитные леса	эксплуатационные леса
1	2	3	4	5	6	7	8	9
	Площадь лесничества		40363		50815		57173	
	в т. ч. защитные и эксплуатационные леса		29290	11073	33761	17054	16322	40851
1	Установка и размещение стендов и других знаков и указателей, содержащих информацию о пожарной безопасности	шт.						
	стендов		не менее одного на лесничество (участковое лесничество), лесопарк					
	плакатов							
	объявлений (аншлагов) и других знаков и указателей		5	3	29	13	64	36
2	Благоустройство зон отдыха граждан, пребывающих в лесах, в соответствии со статьей 11 Лесного кодекса Российской Федерации	шт.	93	9	43	13	1	1
3	Установка и эксплуатация шлагбаумов, устройство преград, обеспечивающих ограничение пребывания граждан в лесах в целях обеспечения пожарной безопасности	шт.	3	1	61	2	12	5
4	Лесные дороги, предназначенные для охраны лесов от пожаров:	км						
	строительство		14,65	2,11	16,88	2,71	9,16	4,09
	реконструкция		29,29	2,21	20,26	17,05	9,79	40,85
	эксплуатация							

5	Строительство, реконструкция и эксплуатация посадочных самолетов, вертолетов, используемых в целях проведения авиационных работ по охране и защите лесов	шт.	не планируется					
6	Прокладка противопожарных разрывов	км	планируется по необходимости					
	Прокладка просек		планируется по необходимости					
	Устройство противопожарных минерализованных полос		29,29	5,54	141,80	17,05	34,28	20,43
7	Прочистка и обновление:	км						
	просек		планируется по необходимости					
	противопожарных минерализованных полос		328,58	94,0	2184,42	452,32	372,55	268,6
8	Строительство, реконструкция и эксплуатация:	шт.						
	пожарных наблюдательных пунктов (вышек, мачт, павильонов и других наблюдательных пунктов)		3	2	0	0	2	5
	пунктов сосредоточения противопожарного инвентаря		по количеству участковых лесничеств					
9	Устройство пожарных водоемов	1 КППО	не планируется					
		2 КППО						
		3-5 КППО						
	Устройство подъездов к источникам противопожарного водоснабжения	шт.	не планируется					
10	Эксплуатация пожарных водоемов и подъездов к источникам водоснабжения	шт.	по количеству естественных водоемов					
11	Снижение пожарной опасности лесов путем регулирования породного состава лесных насаждений и	га	не планируется					

	проведения санитарно-оздоровительных мероприятий							
12	Проведение профилактического контролируемого противопожарного выжигания хвороста, лесной подстилки, сухой травы и др. лесных горючих материалов	га	117,16	6,09	135,04	34,11	0,82	4,09
13	Проведение работ по гидромелиорации:		не планируется					
	строительство лесоосушителных систем на осушенных землях	км						
	строительство дорог на осушенных лесных землях							
	создание шлюзов на осушенной сети	шт.						
14	Создание и содержание противопожарных заслонов:	км	не планируется					
	шириной 120-320 м							
	шириной 30-50 м							
	Устройство лиственных опушек шириной 150-300 м							

Вид и количество приобретаемого инвентаря и оборудования для устройства пункта сосредоточения устанавливаются на основании действующих Нормативов противопожарного обустройства лесов, утвержденных Приказом Рослесхоза от 27.04.2012 № 174 «Об утверждении Нормативов противопожарного обустройства лесов» и Правилами пожарной безопасности в лесах, согласно постановлению Правительства Российской Федерации от 30 июня 2007 г. № 417 «Об утверждении Правил пожарной безопасности в лесах».

Нормы по их видам и количеству установлены как минимально необходимые.

Нормативы обеспеченности средствами предупреждения и тушения лесных пожаров лиц, использующих леса

Нормы в местах использования лесов для заготовки древесины

Нормы наличия средств предупреждения и тушения лесных пожаров при использовании лесов (далее – Нормы) устанавливаются в соответствии с нормативами обеспеченности данными средствами лиц, использующих леса, и Правилами пожарной безопасности в лесах, утвержденными постановлением Правительства Российской Федерации от 30 июня 2007 г. № 417 «Об утверждении Правил пожарной безопасности в лесах» (Собрание законодательства Российской Федерации, 2007, № 28, ст. 3432; 2011, № 20, ст. 2820; 2012, № 6, ст. 671; № 46, ст. 6339), в зависимости от площади используемых лесных участков, количества объектов, объемов работ и численности работающих.

В случаях, если Нормы составят не целое число, необходимо провести округление в большую сторону до целого числа. Формулировка в нормах «на каждые … га арендованной площади» (при объемах более 100 тыс. га) означает, что нормы средств предупреждения и

тушения лесных пожаров рассчитываются пропорционально указанной площади (объема использования лесов), исходя из установленных нормативов с округлением до целого числа в большую сторону. Данное правило аналогично применяется для расчета нормативов при формулировке «на каждые … работающих человек».

На пунктах сосредоточения средств пожаротушения юридических и физических лиц, осуществляющих заготовку древесины, не имеющих структурных подразделений по заготовке древесины:

Таблица 14.18

Нормативы обеспеченности средствами предупреждения и тушения лесных пожаров лиц, использующие средства

Наименование средств предупреждения и тушения лесных пожаров	Ед. изм.	Заготовка древесины в многолесных субъектах Российской Федерации (площадь земель лесного фонда свыше 30% от общей площади субъекта Российской Федерации)					
		до 10,0 тыс. га арендованной площади	от 10 до 50 тыс. га арендованной площади	От 50 до 100,0 тыс. га арендованной площади		От 100,0 до 500,0 тыс. га на каждые 100 тыс. га арендованной площади <1>	
				На участках с преобладанием лиственных насаждений (в общем составе пород более 50%)	На участках с преобладанием хвойных насаждений (в общем составе пород более 50%)	На участках с преобладанием лиственных насаждений (в общем составе пород более 50%)	На участках с преобладанием хвойных насаждений (в общем составе пород более 50%)
1	2	3	4	5	6	7	8
Мобильные средства пожаротушения: Бортовой автомобиль повышенной проходимости или вездеход	шт.	-	1	1	1	1	2
Малый лесопатрульный комплекс или легковой автомобиль повышенной проходимости с противопожарным инвентарем	шт.	1	1	1	2	2	2
Пожарная мотопомпа производительностью от 100 до 800 л/мин.	шт.	1	2	2	3	1	2
Бульдозеры мощностью свыше 100 л.с.	шт.	-	-	1	2	-	1
Тракторы с плугом или иным почвообрабатывающим орудием	шт.	1	2	2	3	1	2

Наименование средств предупреждения и тушения лесных пожаров	Ед. изм.	Заготовка древесины в многолесных субъектах Российской Федерации (площадь земель лесного фонда свыше 30% от общей площади субъекта Российской Федерации)					
		до 10,0 тыс. га арендованной площади	от 10 до 50 тыс. га арендованной площади	От 50 до 100,0 тыс. га арендованной площади		От 100,0 до 500,0 тыс. га на каждые 100 тыс. га арендованной площади <1>	
				На участках с преобладанием лиственных насаждений (в общем составе пород более 50%)	На участках с преобладанием хвойных насаждений (в общем составе пород более 50%)	На участках с преобладанием лиственных насаждений (в общем составе пород более 50%)	На участках с преобладанием хвойных насаждений (в общем составе пород более 50%)
1	2	3	4	5	6	7	8
Катера речные, грузоподъемностью не менее 2 тонн <2>	шт.	-	-	-	1	-	1
Пожарное оборудование: Съемные цистерны, резиновые емкости для воды объемом 1000 – 1500 л	шт.	-	1	1	2	1	2
Напорные пожарные рукава (с характеристиками, предусмотренными документацией применяемых технических средств)	пог. м	100	200	200	300	100	200

Продолжение таблицы 14.18

1	2	3	4	5	6	7	8
Торфяные стволы <3>	комплект	-	2	2	3	2	3
Пожарный инструмент: Воздуходувки	шт.	1	2	3	5	3	6
Бензопилы	шт.	2	2	3	5	5	6
Ранцевые лесные огнетушители	шт.	5	7	10	15	15	18
Топоры	шт.	1	3	5	5	5	5
Лопаты	шт.	5	10	20	30	20	30
Емкость для доставки воды объемом 10 – 15 л	шт.	1	2	2	5	2	2
Системы связи и оповещения: Электромегафоны	шт.	1	1	1	2	1	1
Радиостанции носимые, возимые	шт.	-	2	2	2	2	2

ультракоротковолнового (УКВ) и коротковолнового (КВ) диапазона <4>							
Средства индивидуальной защиты пожарных и граждан при пожаре Дежурная спецодежда (защитные каски, защитные очки, средства защиты органов дыхания и зрения, плащи из огнеупорной ткани, энцефалитные костюмы, сапоги кирзовые (ботинки), брезентовые рукавицы)	комп лект	по числу лиц, участвующих в мероприятиях по недопущению распространения лесных пожаров					
Аптечка первой помощи	шт.	по 1 на каждые 5 человек, участвующих в мероприятиях по тушению и недопущению распространения лесных пожаров					
Индивидуальные перевязочные пакеты	шт.	по числу лиц, участвующих в мероприятиях по тушению и недопущению распространения лесных пожаров					
Огнетушащие вещества: Смачиватели, пенообразователи	кг	5	7	10	20	10	20
Дополнительные:		1	2	3	5	2	5
Зажигательные аппараты	шт.						
Бидоны или канистры для питьевой воды	шт.	1	2	3	5	3	5

Средства предупреждения и тушения лесных пожаров должны соответствовать требованиям нормативных правовых актов Российской Федерации, регламентирующих техническое регулирование в области пожарной безопасности.

При использовании лесного участка в целях заготовки древесины площадью свыше 30,0 тыс. га количество пунктов сосредоточения противопожарного инвентаря (далее – пунктов) может быть увеличено из расчета: на каждые 30,0 тыс. га – обустройство не менее 1 пункта с равномерным распределением средств предупреждения и тушения лесных пожаров, согласно установленным нормативам.

В случае если арендованная площадь (согласно договору аренды лесного участка) представлена несколькими лесными участками (2 и более), не имеющими общих границ, независимо от вида и объема использования лесов, пункт сосредоточения противопожарного оборудования и инвентаря должен формироваться для каждого участка в отдельности, исходя из установленных нормативов с распределением ресурсов пожаротушения пропорционально объемам участков.

На каждое транспортное средство дополнительно предусматриваются:

- топор – 1 шт.,
- лом обыкновенный – 1 шт.,
- ведро (или емкость для доставки воды 10 – 15 л) – 1 шт.,
- огнетушитель – 1 шт.

На каждую лесосеку, находящуюся в разработке, а также верхний склад дополнительно предусматриваются:

- штыковая лопата – 3 шт.,
- ведро (или емкость для доставки воды 10 – 15 л) – 2 шт.,
- ранцевый лесной огнетушитель – 3 шт.

Предупреждение лесных пожаров (противопожарное обустройство лесов и обеспечение средствами предупреждения и тушения лесных пожаров) на лесных участках, предоставленных в постоянное (бессрочное) пользование или аренду, осуществляется лицами, использующими леса на основании проекта освоения лесов.

Таблица 14.19

Нормы обеспечения противопожарным оборудованием и средствами тушения лесных пожаров для ведения сельского хозяйства

Наименование средств предупреждения и тушения лесных пожаров	Виды использования лесов		
	Ед. изм.	Ведение сельского хозяйства	
		До 200 га арендованного лесного участка	На каждые 200 га арендованного лесного участка (на участке свыше 200 га)
1	2	3	4
Пожарная мотопомпа производительностью от 100 до 800 л/мин.	шт.	-	1
Тракторы с плугом или иным почвообрабатывающим орудием	шт.	-	1
Пожарное оборудование: Съемные цистерны, резиновые емкости для воды объемом 1000 – 1500 л	шт.	-	1
Напорные пожарные рукава (с характеристиками, предусмотренными технической документацией применяемых технических средств)	пог. м	-	20
Торфяные стволы <1>	комплект	-	1
Пожарный инструмент: Воздуходувки	шт.	-	1
Бензопилы	шт.	1	1

Продолжение таблицы 14.19

1	2	3	4
Ранцевые лесные огнетушители	шт.	5	5
Топоры	шт.	3	5
Емкость для доставки воды объемом 10 – 15 л	шт.	3	5
Системы связи и оповещения: Электромегафоны	шт.	-	1
Средства индивидуальной защиты пожарных и граждан при пожаре Дежурная спецодежда (защитные каски, защитные очки, средства защиты органов дыхания и зрения, плащи из огнеупорной ткани, энцефалитные костюмы, сапоги кирзовые (ботинки), брезентовые рукавицы)	комплект	по числу лиц, участвующих в мероприятиях по недопущению распространения лесных пожаров	
Аптечка первой помощи	шт.	по 1 на каждые 5 человек, участвующих в мероприятиях по тушению и недопущению распространения лесных пожаров	
Индивидуальные перевязочные пакеты	шт.	по числу лиц, участвующих в мероприятиях по тушению и недопущению распространения лесных пожаров	

Огнетушащие вещества:	кг	0	10
Смачиватели, пенообразователи			
Бидоны или канистры для питьевой воды	шт.	1	3

При использовании лесов для строительства, реконструкции, эксплуатации линейных объектов пункты сосредоточения противопожарного инвентаря организуются с учетом возможности доставки ресурсов пожаротушения не позднее трех часов с момента обнаружения пожара как наземным, так и авиационным способом. Пункты сосредоточения противопожарного инвентаря линий электропередачи могут создаваться на ближайших подстанциях таких линий.

Во всех случаях работники, участвующие в недопущении распространения или тушении лесных пожаров, обеспечиваются защитными касками, средствами защиты органов дыхания и зрения, защитными рукавицами (по мере износа) и средствами гигиены.

Указанные средства должны быть на каждом лесном участке, где выполняются работы, или сосредоточены на одном из нескольких участков, расположенных в пределах лесного квартала.

Таблица 14.20

Нормы обеспечения противопожарным оборудованием и средствами тушения лесных пожаров для осуществления рекреационной деятельности

Наименование средств предупреждения и тушения лесных пожаров	Ед. изм.	Виды использования лесов	
		Осуществление рекреационной деятельности	
		До 100 га арендованной площади	На каждые 100 га (при арендованной площади свыше 100 га)
1	2	3	4
Мобильные средства пожаротушения:	шт.	-	-

Продолжение таблицы 14.20

1	2	3	4
Бортовой автомобиль повышенной проходимости или вездеход			
Легковой автомобиль повышенной проходимости с противопожарным инвентарем	шт.	1	1
Пожарная мотопомпа производительностью от 100 до 800 л/мин.	шт.	-	1
Бульдозеры мощностью свыше 100 л.с.	шт.	-	-
Пожарное оборудование:	шт.	-	1
Съемные цистерны, резиновые емкости для воды объемом 1000 – 1500 л			
Напорные пожарные рукава (с характеристиками, предусмотренными технической документацией применяемых технических средств)	пог. м	-	20
Торфяные стволы <*>	комплект	-	2
Пожарный инструмент:	шт.	1	2
Воздуходувки			
Бензопилы	шт.	1	2
Ранцевые лесные огнетушители	шт.	5	7
Топоры	шт.	2	5
Емкость для доставки воды объемом 10 – 15 л	шт.	2	5
Системы связи и оповещения:	шт.	1	1
Электромегафоны			
Средства индивидуальной защиты пожарных и граждан при пожаре	комплект	по числу лиц, участвующих в мероприятиях по недопущению	

Дежурная спецодежда (защитные каски, защитные очки, средства защиты органов дыхания и зрения, плащи из огнеупорной ткани, энцефалитные костюмы, сапоги кирзовые (ботинки), брезентовые рукавицы)		распространения лесных пожаров	
Аптечки первой помощи	шт.	по 1 на каждые 5 человек, участвующих в мероприятиях по недопущению распространения лесных пожаров	
Индивидуальные перевязочные пакеты	шт.	по числу лиц, участвующих в мероприятиях по недопущению распространения лесных пожаров	
Огнетушащие вещества:	кг	-	2
Смачиватели, пенообразователи			
Дополнительные:	шт.	-	-
Зажигательные аппараты			
Бидоны или канистры для питьевой воды	шт.	1	3

Нормы обеспечения противопожарным оборудованием и средствами тушения лесных пожаров для других лесопользователей определяются в соответствии с Приказ Минприроды России от 28.03.2014 № 161 «Об утверждении видов средств предупреждения и тушения лесных пожаров, нормативов обеспеченности данными средствами лиц, использующих леса, норм наличия средств предупреждения и тушения лесных пожаров при использовании лесов».

Если лесопользователь выполняет несколько видов пользования лесом, предусматривается дополнительное оснащение инвентарем.

Тушение лесного пожара осуществляется в соответствии с Лесным кодексом РФ, Федеральным законом от 21.12.1994 № 68-ФЗ «О защите населения и территорий от чрезвычайных ситуаций природного и техногенного характера» и Федеральным законом от 21.12.1994 № 69-ФЗ «О пожарной безопасности» (ст. 51 ЛК РФ), Приказом Минприроды России от 08.07.2014 № 313 «Об утверждении Правил тушения лесных пожаров» и включает в себя:

1) обследование лесного пожара с использованием наземных, авиационных или космических средств в целях уточнения вида и интенсивности лесного пожара, его границ, направления его движения, выявления возможных границ его распространения и локализации, источников противопожарного водоснабжения, подъездов к ним и к месту лесного пожара, а также других особенностей, определяющих тактику тушения лесного пожара;

2) доставку людей и средств тушения лесных пожаров к месту тушения лесного пожара и обратно;

3) локализацию лесного пожара;

4) ликвидацию лесного пожара;

5) наблюдение за локализованным лесным пожаром и его дотушивание;

6) предотвращение возобновления лесного пожара.

Лица, использующие леса, в случае обнаружения лесного пожара на соответствующем лесном участке немедленно обязаны сообщить об этом в специализированную диспетчерскую службу и принять все возможные меры по недопущению распространения лесного пожара.

Для участия в выполнении работ по тушению лесных пожаров и осуществлению отдельных мер пожарной безопасности в лесах органы государственной власти вправе привлекать добровольных пожарных.

Привлечение юридических лиц и граждан для тушения лесных пожаров осуществляется в соответствии с законодательством Российской Федерации в области защиты населения и территорий от чрезвычайных ситуаций.

Охрана лесов от загрязнения радиоактивными веществами

В целях охраны лесов от загрязнения радиоактивными веществами осуществляется радиационное обследование лесов, и устанавливаются зоны их радиоактивного загрязнения.

Особенности охраны лесов, разработки и осуществления профилактических и реабилитационных мероприятий в зонах радиоактивного загрязнения лесов устанавливаются уполномоченным федеральным органом исполнительной власти (Приказ МПР РФ от 17.04.2007 № 101 «Об утверждении Особенностей охраны лесов, разработки и осуществления

профилактических и реабилитационных мероприятий в зонах радиоактивного загрязнения лесов»).

2.17.2. Требования к защите лесов

Порядок и условия организации защиты лесов от вредных организмов, а также от негативных воздействий на леса и санитарные требования к использованию лесов, направленные на обеспечение санитарной безопасности в лесах, осуществляются в соответствии с постановлением Правительства Российской Федерации от 20 мая 2017 г. № 607 «О правилах санитарной безопасности в лесах», приказом Министерства природных ресурсов и экологии Российской Федерации от 12.09.2016 г. № 470 «Об утверждении Правил осуществления мероприятий по предупреждению распространения вредных организмов», приказом Министерства природных ресурсов и экологии Российской Федерации от 16.09.2016 г. № 480 «Об утверждении порядка проведения лесопатологических обследований и формы акта лесопатологического обследования».

Меры санитарной безопасности в лесах включают в себя:

а) лесозащитное районирование;

б) государственный лесопатологический мониторинг;

в) проведение лесопатологических обследований;

г) предупреждение распространения вредных организмов;

д) иные меры санитарной безопасности в лесах.

Лесозащитное районирование проводится в лесах, расположенных на землях лесного фонда и землях иных категорий, в целях определения зон слабой, средней и сильной лесопатологической угрозы, а также зон использования наземных и (или) дистанционных методов осуществления государственного лесопатологического мониторинга, проведения лесопатологического обследования. Порядок лесозащитного районирования устанавливается в соответствии с приказом Министерства природных ресурсов и экологии Российской Федерации от 09.01.2017 г. № 1 «Об утверждении Порядка лесозащитного районирования».

Государственный лесопатологический мониторинг представляет собой систему наблюдений (с использованием наземных и (или) дистанционных методов) за санитарным и лесопатологическим состоянием лесов и за происходящими в них процессами и явлениями, а также анализа, оценки и прогноза изменения санитарного и лесопатологического состояния лесов.

Лесопатологические обследования (далее – ЛПО) проводятся в лесах с учетом данных государственного лесопатологического мониторинга, а также иной информации о санитарном и лесопатологическом состоянии лесов. ЛПО проводятся с использованием наземных и (или) дистанционных методов, визуальными и (или) инструментальными способами, обеспечивающими необходимую точность оценки санитарного и лесопатологического состояния лесов. По результатам ЛПО составляется акт лесопатологического обследования.

Предупреждение распространения вредных организмов включает в себя проведение:

-профилактических мероприятий по защите лесов;

-санитарно-оздоровительных мероприятий, в том числе рубок погибших (утративших жизнеспособность в результате воздействия неблагоприятных факторов) и поврежденных (имеющих видимые признаки повреждения неблагоприятными факторами) лесных насаждений, уборки неликвидной древесины (древесины, утратившей потребительские свойства из-за повреждений гнилью, стволовыми вредителями, а также в результате пожаров и других неблагоприятных воздействий), рубки аварийных деревьев;

-агитационных мероприятий.

Мероприятия по предупреждению распространения вредных организмов на лесных участках, предоставленных в постоянное (бессрочное) пользование, аренду, осуществляются лицами, использующими леса, на основании проекта освоения лесов; на лесных участках, не предоставленных в постоянное (бессрочное) пользование, аренду – органами исполнительной власти и органами местного самоуправления в пределах полномочий, определенных в соответствии со статьями 81 – 84 Лесного кодекса Российской Федерации.

Мероприятия по предупреждению распространения вредных организмов осуществляются в соответствии со статьей 19 Лесного кодекса.

Документированная информация, подтверждающая осуществление мероприятий по предупреждению распространения вредных организмов, в установленном порядке представляется для внесения в государственный лесной реестр.

В лесах, расположенных на особо охраняемых природных территориях, проведение мероприятий по предупреждению распространения вредных организмов осуществляется с учетом особенностей режима особой охраны территорий.

Не допускается осуществление мероприятий по предупреждению распространения вредных организмов:

-в случае если такие мероприятия не предусмотрены соответствующим актом лесопатологического обследования;

-в случае, если уполномоченным федеральным органом исполнительной власти направлено предписание об отмене соответствующего акта лесопатологического обследования или о внесении в него изменений;

-в течение двадцати дней после размещения в соответствии с ч. 3 ст. 60.6 Лесного кодекса акта лесопатологического обследования на официальном сайте уполномоченных органов в информационно-телекоммуникационной сети «Интернет».

Профилактические мероприятия направлены на повышение устойчивости лесов и предотвращение неблагоприятных воздействий на леса.

Основанием для планирования профилактических мероприятий являются результаты ЛПО. Результаты планирования профилактических мероприятий отражаются в лесохозяйственных регламентах и проектах освоения лесов.

Профилактические мероприятия подразделяются на лесохозяйственные и биотехнические.

К профилактическим лесохозяйственным мероприятиям относятся:

-использование удобрений и минеральных добавок для повышения устойчивости лесных насаждений в неблагоприятные периоды (засуха, повреждение насекомыми);

-лечение деревьев;

-применение пестицидов для предотвращения появления очагов вредных организмов.

Лечение деревьев осуществляется в первую очередь на лесных участках, предоставленных для осуществления рекреационной деятельности. Лечение деревьев заключается в обрезке отдельных усыхающих и поврежденных ветвей, удалении плодовых тел дереворазрушающих грибов, лечении ран, санации дупел.

Применение пестицидов и биологических средств для предотвращения появления очагов вредных организмов в первую очередь производится на участках ценных лесов или в питомниках на основании прогнозных данных на начальной фазе развития очага. При этом не допускается использование пестицидов, которые не внесены в Государственный каталог пестицидов и агрохимикатов, разрешенных к применению на территории Российской Федерации, предусмотренный ст. 3 Федерального закона от 19.07.1997 № 109-ФЗ «О безопасном обращении с пестицидами и агрохимикатами».

Профилактическими биотехническими мероприятиями являются:

-улучшение условий обитания и размножения насекомоядных птиц и других насекомоядных животных;

-охрана местообитаний, выпуск, расселение и интродукция насекомых-энтомофагов;

-посев травянистых нектароносных растений.

Улучшение условий обитания и размножения насекомоядных птиц и насекомоядных животных заключается в их охране, посадке деревьев и кустарников для гнездования, развешивании скворечников и дуплянок, подкормке, посадке ремиз (полос или куртин из древесных или кустарниковых растений, служащих местами укрытия и кормления полезных птиц), сохранении и создании в лесу источников воды.

Посев травянистых нектароносных растений производится в непосредственной близости от лесных участков, на которых возникают очаги вредных насекомых, или по опушкам этих лесных участков.

К агитационным мероприятиям относятся:

-беседы с населением;

-проведение открытых уроков в образовательных учреждениях;

-развешивание аншлагов и плакатов;

-размещение информационных материалов в средствах массовой информации.

Санитарно-оздоровительные мероприятия (далее – СОМ) проводятся с целью улучшения санитарного состояния лесных насаждений, уменьшения угрозы распространения вредных организмов, обеспечения лесными насаждениями своих целевых функций, а также снижения ущерба от воздействия неблагоприятных факторов (вредные организмы, воздействие огня, погодные условия, почвенно-климатические факторы и другие, биотические и абиотические факторы, наносящие ущерб устойчивости или целевой функции лесов).

К СОМ относятся рубка погибших и поврежденных лесных насаждений, уборка неликвидной древесины, а также аварийных деревьев.

Оценка санитарного и (или) лесопатологического состояния лесов проводится в соответствии со шкалой категорий состояния деревьев (таблица 15.4).

Сведения о видах и объемах СОМ, планируемых к проведению лицами, использующими леса на основании договора аренды, права постоянного (бессрочного) пользования лесным участком, отражаются в лесной декларации.

Планирование объемов СОМ на лесных участках, не переданных в пользование, отражается в лесохозяйственном регламенте лесничества (лесопарка) на основании данных государственного лесопатологического мониторинга и ЛПО.

При распределении объемов СОМ по кварталам года учитываются степень и время повреждения лесных насаждений, биология древесной породы, вредных насекомых и возбудителей заболеваний. Во избежание распространения инфекции сплошные и выборочные санитарные рубки следует проводить преимущественно в зимний период.

СОМ не планируются в лесных насаждениях 4 и 5 бонитетов, за исключением случаев угрозы возникновения в этих лесных насаждениях очагов вредных организмов, а также в лесничествах, где лесные насаждения данных бонитетов являются преобладающими.

СОМ планируются в лесах любого целевого назначения и всех категорий защитных лесов, кроме заповедных участков.

Отвод лесосек для проведения СОМ в лесных насаждениях (лиственных и лиственничных) (30% и более в составе насаждений) проводится в вегетационный период (кроме лесных участков, поврежденных ветрами (ветровал, бурелом – деревьев 5 «а», «б» и 6 «а», «б» категорий состояния) и верховыми пожарами).

Размер лесосек для проведения СОМ не лимитируется.

Рубка погибших и поврежденных лесных насаждений проводится в форме сплошной (для погибших и поврежденных насаждений) и выборочной (для поврежденных насаждений) санитарной рубки.

В молодняках до созревания в них деловой древесины при наличии погибших семенников проводятся выборочные санитарные рубки и (или) уборка неликвидной древесины.

Отвод лесосек под санитарные сплошные и выборочные рубки производится по результатам ЛПО, проводимого инструментальным способом в соответствии с Правилами заготовки древесины, утвержденными приказом Министерства природных ресурсов и экологии Российской Федерации от 13.09.2016 № 474.

Уменьшение периметра лесосеки (уменьшение количества столбов на углах лесосеки) при отводе в сплошную и выборочную санитарную рубку допускается в пределах, не превышающих 10% от площади погибшего или поврежденного участка леса.

На визирах лесосек, отводимых в выборочную санитарную рубку, деревья не срубаются, и визиры расчищаются за счет обрубки сучьев и веток, а также рубки кустарника.

При назначении в сплошную и выборочную санитарную рубку в обязательном порядке отбираются деревья 5 – 6-й категорий состояния. Ветровал, бурелом и снеголом относят к 5 – 6-й категориям состояния.

Допускается назначение в сплошную и выборочную санитарную рубку деревьев категорий состояния в следующих случаях:

-деревья хвойных пород 4-й категории состояния;

-деревья 3 – 4-й категорий состояния (сильно ослабленные и усыхающие) назначаются в рубку при повреждении корневой губкой (в сосняках), деревья осины – при повреждении осиновым трутовиком и деревья различных видов вяза – при повреждении голландской болезнью;

-в эксплуатационных лесах: деревья при наличии на стволах явных признаков гнилей (дупла, плодовые тела трутовиков, раковые раны, охватывающие более 2/3 окружности ствола); деревья ели и пихты, имеющие повреждения коры лосем и другими животными более трети окружности ствола;

-в лесных насаждениях, пройденных лесным пожаром: деревья с наличием прогара корневой шейки не менее 3/4 окружности ствола (при этом обязательно наличие пробной площади с раскопкой корневой шейки не менее чем у 100 деревьев) или высушивание луба не менее 3/4 окружности ствола (наличие пробной площади также обязательно);

-деревья хвойных пород, имеющие повреждения коры лосем и другими животными более трети окружности ствола, или поселения стволовых вредителей, занимающие более половины окружности ствола.

Отбор деревьев в выборочную и сплошную санитарную рубку при повреждении хвое- и листогрызущими насекомыми производится после завершения периода восстановления хвои (листвы).

При выборочной санитарной рубке жизнеспособные деревья с дуплами в количестве 5 – 10 шт./га оставляются в целях обеспечения естественными укрытиями представителей животного мира.

Для лесных растений, относящихся к видам, занесенным в Красную книгу Российской Федерации и (или) в Красные книги субъектов Российской Федерации, а также включенных в перечень видов (пород) деревьев и кустарников, заготовка древесины которых не допускается, в соответствии Приказом Рослесхоза от 05.12.2011 № 513 «Об утверждении Перечня видов (пород) деревьев и кустарников, заготовка древесины которых не допускается», разрешается рубка только погибших экземпляров.

После проведения выборочных санитарных рубок полнота лесных насаждений не должна быть ниже минимальных допустимых значений, при которых обеспечивается способность древостоев выполнять функции, соответствующие их категориям защитности или целевому назначению (таблица 15.5).

В лесных насаждениях, для которых в естественных условиях характерно низкополнотное произрастание древостоев, снижение полноты после выборочных санитарных рубок не лимитируется. К таким лесным насаждениям относятся: можжевеловые, арчовые, саксауловые, высокогорные кедрачи.

В спелых и перестойных насаждениях в эксплуатационных лесах выборочные санитарные рубки не проводятся. При наличии в них повышенного текущего отпада они планируются в рубку для заготовки древесины в первую очередь

В лесных насаждениях с участием ели, пихты в составе 70% и более проведение выборочных рубок запрещается, за исключением случаев, когда полнота в данной категории защитности не лимитируется (таблица 15.5).

Санитарная рубка считается сплошной, если вырубается весь древостой на площади 0,1 га и более. Запрещается проводить сплошную санитарную рубку на всем выделе, если куртины деревьев без признаков ослабления превышают половину площади данного выдела.

Сплошная санитарная рубка проводится в лесных насаждениях, в которых после уборки деревьев, подлежащих рубке, полнота становится ниже предельных величин, при которых обеспечивается способность древостоев выполнять функции, соответствующие категориям защитных лесов или целевому назначению (таблица 15.5). Расчет фактической полноты древостоя обеспечивается при проведении ЛПО.

Порубочные остатки после выборочных и сплошных санитарных рубок подлежат сжиганию, мульчированию или вывозу в места, предназначенные для переработки древесины.

Уборка неликвидной древесины проводится в местах образования ветровала, бурелома, снеголома, верховых пожаров и других повреждений при наличии неликвидной древесины более 90% от общего запаса погибших деревьев.

В первую очередь уборка неликвидной древесины производится в лесах, выполняющих функции защиты природных и иных объектов, а также в ценных лесах. На землях другого целевого назначения и иных категорий защитных лесов уборка неликвидной древесины производится в случае, если создается угроза возникновения очагов вредных организмов или пожарной опасности в лесах.

Рубка аварийных деревьев проводится в целях недопущения вреда жизни и здоровью граждан или ущерба государственному имуществу и имуществу граждан и юридических лиц.

Для предотвращения усыхания деревьев по опушкам вырубок не допускается проведение чересполосных рубок в еловых и пихтовых древостоях.

При разработке лесосек, строительстве и реконструкции линейных объектов запрещается сдвигание порубочных остатков к краю леса (стене леса).

При оставлении (хранении) заготовленной древесины в лесах в весенне-летний период на срок более 30 дней необходимо принять меры по предохранению ее от заселения стволовыми вредителями. Сроки запрета хранения (оставления) в лесу неокоренной (незащищенной) заготовленной древесины по лесным районам устанавливаются согласно таблице 15.6. В зависимости от погодных условий сроки хранения в лесу неокоренной заготовленной древесины могут изменяться уполномоченными органами, но не более чем на 15 дней от установленного Правилами санитарной безопасности срока.

Химическая обработка древесины, предназначенной для сплава, запрещается.

Заготовленная древесина, заселенная стволовыми вредителями, до их вылета должна быть обработана инсектицидами или окорена (кора сожжена с соблюдением утвержденных в установленном порядке правил пожарной безопасности в лесах). При заселении заготовленной древесины стволовыми вредителями, в отношении которых применение мер защиты малоэффективно или невозможно, необходим срочный вывоз этой древесины из леса.

Для защиты неокоренной древесины в штабелях используют опрыскивание пестицидами в соответствии с Федеральным законом «О безопасном обращении с пестицидами и агрохимикатами» и с учетом требований санитарных правил, утвержденных в соответствии с Федеральным законом «О санитарно-эпидемиологическом благополучии населения».

При использовании лесов для рекреационных целей не допускается ухудшение санитарного и лесопатологического состояния лесов.

Не предоставляются для заготовки живицы лесные участки, расположенные в очагах вредных организмов до их ликвидации, а также насаждения, ослабленные и поврежденные вследствие воздействия лесных пожаров, вредных организмов и других негативных факторов.

В лесных насаждениях, отведенных для заготовки живицы и древесного сока, до начала их заготовки вырубаются усыхающие и сухостойные деревья, проводится очистка мест рубок от порубочных остатков.

Заготовка живицы, заготовка и сбор недревесных лесных ресурсов (коры деревьев и кустарников, хвороста, веточного корма, еловой, пихтовой и сосновой лапы, елей для новогодних праздников, лесной подстилки), а также заготовка пищевых лесных ресурсов осуществляются способами, исключающими возникновение очагов вредных организмов и усыхание деревьев.

Использование пестицидов и агрохимикатов для ведения сельского хозяйства в лесах осуществляется в соответствии с Федеральным законом «О безопасном обращении с пестицидами и агрохимикатами» и Федеральным законом «О санитарно-эпидемиологическом благополучии населения».

Не допускается ухудшение санитарного состояния лесов, расположенных на предоставленных гражданам и юридическим лицам лесных участках и лесных участках, прилегающих к ним, при использовании лесов для строительства, реконструкции, эксплуатации линейных объектов, выполнения работ по геологическому изучению недр, разработки месторождений полезных ископаемых, строительства и эксплуатации водохранилищ, иных искусственных водных объектов, а также гидротехнических сооружений, морских портов, морских терминалов, речных портов, причалов, переработки древесины и иных лесных ресурсов, а также для иных целей.

При развешивании аншлагов не допускается их крепление к деревьям.

При обустройстве противопожарных дорог, разрывов и минерализованных полос не допускается заболачивание прилегающих лесных насаждений в результате перекрытия естественных водотоков.

При организации временных аэродромов и вертолетных площадок, а также обустройстве противопожарных разрывов срубленная древесина должна быть своевременно вывезена, окорена, утилизирована или обработана инсектицидами.

При обустройстве противопожарных водоемов не допускается подтопление окружающих лесных насаждений.

В очагах вредных организмов, повреждающих (поражающих) древесину, порубочные остатки подлежат сжиганию, мульчированию или вывозу в места, предназначенные для переработки древесины.

В лесах, расположенных в водоохранных зонах, запрещается использование токсичных химических препаратов для охраны и защиты лесов, в том числе в научных целях.

В лесах, расположенных в водоохранных зонах, запрещается осуществление авиационных мер по борьбе с вредными организмами.

Проведение обработок пестицидами лесных участков осуществляется в соответствии с Федеральным законом «О безопасном обращении с пестицидами и агрохимикатами» и Федеральным законом «О санитарно-эпидемиологическом благополучии населения».

В лесопарковых зонах и зеленых зонах запрещается использование токсичных химических препаратов для охраны и защиты лесов, в том числе в научных целях.

При проведении санитарно-оздоровительных мероприятий обеспечивается соблюдение требований по сохранению редких и находящихся под угрозой исчезновения видов растений и животных, занесенных в Красную книгу Российской Федерации и (или) красные книги субъектов Российской Федерации.

В отношении лесных растений, относящихся к видам, занесенным в Красную книгу Российской Федерации и (или) красные книги субъектов Российской Федерации, а также включенных в перечень видов (пород) деревьев и кустарников, заготовка древесины которых не допускается, установленный в соответствии со ст. 29 Лесного кодекса Российской Федерации, разрешается рубка только погибших экземпляров.

В лесах запрещаются разведение и использование растений, животных и других организмов, не свойственных естественным экологическим системам, а также созданных искусственным путем, без разработки эффективных мер по предотвращению их неконтролируемого размножения.

В лесах запрещается посадка зараженных вредными организмами растений.

В очагах хрущей, а также на свежих песчаных и супесчаных почвах лесные культуры создаются с предварительным протравливанием пестицидами корней саженцев перед их посадкой, осуществляемым в соответствии с Федеральным законом «О безопасном обращении с пестицидами и агрохимикатами» и Федеральным законом «О санитарно-эпидемиологическом благополучии населения».

В сосновых культурах при рубках ухода в очагах хрущей и соснового подкорного клопа не допускается снижение полноты ниже 0,7, сохраняется примесь лиственных пород (до 2 – 3 единиц в составе) и подлесок.

В сосновых культурах с наличием очагов корневой губки запрещается проведение рубок ухода линейным способом.

Лица, допустившие нарушение требований Правил санитарной безопасности, несут ответственность в соответствии с законодательством Российской Федерации.

Вред, причиненный лесам в связи с нарушением требований Правил санитарной безопасности, возмещается в порядке, установленном законодательством Российской Федерации.

Планирование объемов СОМ на лесных участках, не переданных в пользование, отражается в лесохозяйственном регламенте лесничества (лесопарка) на основании данных государственного лесопатологического мониторинга и ЛПО. По результатам осуществления СОМ вносятся изменения в лесной план субъекта Российской Федерации, лесохозяйственный регламент лесничества, лесопарка.(п.п. 19,44 приказа Министерства природных ресурсов и экологии Российской Федерации от 12.09.2016 г. № 470 «Об утверждении Правил осуществления мероприятий по предупреждению распространения вредных организмов»). Внесение изменений в лесохозяйственные регламенты по результатам осуществления СОМ и мероприятий по ликвидации очагов вредных организмовосуществляется ежегодно не позднее 30 января года, следующего за отчетным.

Нормативы и параметры санитарно-оздоровительных мероприятий по Бирскому лесничеству приведены в таблице 15.

Таблица 15

Нормативы и параметры санитарно-оздоровительных мероприятий

N п/п	Показатели	Ед. изм.	Рубка погибших и поврежденных лесных насаждений			Уборка аварийных деревьев	Уборка неликвидной древесины	Итого
			всего	в том числе				
				сплошная	выборочная			
1	2	3	4	5	6	7	8	9
Ель/Пихта								
1	Выявленный фонд по лесоводственным требованиям	Га	0,3		0,3			0,3
		м3	72		72			72
2	Срок вырубки или уборки	лет	1	1	1	1	1	1
3	Ежегодный допустимый объем изъятия древесины:							
	Площадь	га	0,3		0,3			0,3
	выбираемый запас, всего	м3	72		72			72
	корневой	м3	72		72			72
	ликвидный	м3	39		39			39
	деловой	м3	0					0
Сосна								
1	Выявленный фонд по лесоводственным требованиям	Га	111,5		111,5			111,5
		м3	1687		1687			1687
2	Срок вырубки или уборки	лет	1	1	1	1	1	1
3	Ежегодный допустимый объем изъятия древесины:							
	Площадь	га	111,5		111,5			111,5
	выбираемый запас, всего	м3	111,5		111,5			111,5
	корневой	м3	1687		1687			1687
	ликвидный	м3	709		709			709
	деловой	м3	59		59			59
Итого хвойных								
1	Выявленный фонд по лесоводственным требованиям	Га	111,8		111,8			111,8
		м3	1759		1759			1759
2	Срок вырубки или уборки	лет	1	1	1	1	1	1
3	Ежегодный допустимый объем изъятия древесины:							
	Площадь	га	111,8		111,8			111,8
	выбираемый запас, всего	м3	1759		1759			1759
	корневой	м3	1759		1759			1759
	ликвидный	м3	748		748			748
	деловой	м3	59		59			59
Дуб низкоствольный								
1	Выявленный	Га	39		39			39

	фонд по лесоводственным требованиям	м3	657		657			657
2	Срок вырубки или уборки	лет	1	1	1	1	1	1
3	Ежегодный допустимый объем изъятия древесины:							
	Площадь	га	39		39			39
	выбираемый запас, всего	м3	657		657			657
	корневой	м3	657		657			657
	ликвидный	м3	495		495			495
	деловой	м3	0					0
Вяз/Ильм/Клен								
1	Выявленный фонд по лесоводственным требованиям	Га	155		155			155
		м3	2089		2089			2089
2	Срок вырубки или уборки	лет	1	1	1	1	1	1
3	Ежегодный допустимый объем изъятия древесины:							
	Площадь	га	155,2		155,2			155,2
	выбираемый запас, всего	м3	2089		2089			2089
	корневой	м3	2089		2089			2089
	ликвидный	м3	1517		1517			1517
	деловой	м3	0					0
Итого твердолиственных								
1	Выявленный фонд по лесоводственным требованиям	Га	194,2		194,2			194
		м3	2746		2746			2746
2	Срок вырубки или уборки	лет	1	1	1	1	1	1
3	Ежегодный допустимый объем изъятия древесины:							
	Площадь	га	194,2		194,2			194,2
	выбираемый запас, всего	м3	2746		2746			2746
	корневой	м3	2746		2746			2746
	ликвидный	м3	2012		2012			2012
	деловой	м3	0					0
Береза/Ольха								
1	Выявленный фонд по лесоводственным требованиям	Га	67,4	0,2	67,2	8,2		75,6
		м3	1102	67	1035	25		1127
2	Срок вырубки или уборки	лет	1	1	1			
3	Ежегодный допустимый объем изъятия древесины:							
	Площадь	га	67,4	0,2	67,2	8,2		75,6
	выбираемый запас, всего	м3	1035		1035			1035
	корневой	м3	1102	67	1035	25		1127
	ликвидный	м3	668	34	634	23		691
	деловой	м3	0					0

Осина/Тополь								
1	Выявленный фонд по лесоводственным требованиям	Га	9,1		9,1			9,1
		м3	750		750			750
2	Срок вырубки или уборки	лет	1					
3	Ежегодный допустимый объем изъятия древесины:							
	Площадь	га	9,1		9,1			9,1
	выбираемый запас, всего	м3	750		750			750
	корневой	м3	750		750			750
	ликвидный	м3	407		407			407
	деловой	м3	0					0
Итого мягколиственных								
1	Выявленный фонд по лесоводственным требованиям	Га	76,5	0,2	76,3	8,2		84,7
		м3	1852	67	1785	25		1877
2	Срок вырубки или уборки	лет	1	1	1	1	1	1
3	Ежегодный допустимый объем изъятия древесины:							
	Площадь	га	76,5	0,2	76,3	8,2		84,7
	выбираемый запас, всего	м3	1785		1785			1785
	корневой	м3	1852	67	1785	25		1877
	ликвидный	м3	1075	34	1041	23		1098
	деловой	м3	0					0
Всего по лесничеству								
1	Выявленный фонд по лесоводственным требованиям	га	382,5	0,2	382,3	8,2	0	390,7
		м3	6357	67	6290	25	0	6382
2	Срок вырубки или уборки	лет	1	1	1	1	1	1
3	Ежегодный допустимый объем изъятия древесины:							
	Площадь	га	382,5	0,2	382,3	8,2	0	390,7
	выбираемый запас, всего	м3	6290	0	6290	0	0	6290
	корневой	м3	6357	67	6290	25	0	6382
	ликвидный	м3	3835	34	3801	23	0	3858
	деловой	м3	59	0	59	0	0	59

Таблица 15.1

Шкала оценки биологической устойчивости насаждений

Классы устойчивости	Размер и характеристика текущего отпада (усыхающие деревья и свежий сухостой)	Общий размер усыхания (деревья 2-ой и 3-ей группы состояния + захламлённость)	Наличие вредителей и болезней	Состояние лесной среды
1	2	3	4	5
1- устойчивые	До 20% (за счёт деревьев с диаметром на высоте 1,3м менее среднего)	До 5%	Отсутствуют или единичные повреждения	Не нарушено
2-устойчивость нарушена	Отпад в 2 и более раз превышает размер естественного отпада (за	6 – 40%	Могут иметь массовое распространение и	Как, правило нарушено, полнота неравномерная или

	счёт деревьев с диаметром на высоте 1,3м близким к среднему)		высокую численность	низкая
3-устойчивость утрачена	Тоже	40% и более (для осинников 50% и более, полнота менее 0,7)	Тоже	Тоже

Древостои со 2-ым классом биологической устойчивости являются фондом выборочных санитарных рубок, с 3-м – сплошных (при отсутствии других хозяйственных распоряжений). Суммарная площадь насаждений 2-го и 3-го классов биологической устойчивости составляет площадь насаждений с неудовлетворительным санитарным состоянием.

При проведении санитарно-оздоровительных мероприятий обеспечивается соблюдение требований по сохранению редких и находящихся под угрозой исчезновения видов растений и животных, занесенных в Красную книгу Российской Федерации или в красную книгу Республики Башкортостан.

Видовой состав вредителей леса на территории лесничества достаточно разнообразен, но очагов их размножения не зарегистрировано. Повышенная заселенность стволовыми вредителями возможна только в ослабленных пожарами, а также на свежих, захламленных порубочными остатками, вырубках.

Большая часть животных – вредителей леса относится к классу насекомых, меньшую часть составляют позвоночные, главным образом грызуны, копытные дендрофаги и др.

В зависимости от характера питания и местообитания выделяют несколько категорий животных – вредителей леса:

- хвоегрызущие (сосновый шелкопряд, шелкопряд монашенка, сосновый пильщик и др.) и листогрызущие (непарный шелкопряд, златогузка, листовертка и др.) вредители нападают на здоровые растения. При благоприятных условиях они дают вспышки массового размножения, распространяются на большие территории и наносят лесам сильные повреждения, вызывая потерю прироста, сильное ослабление и последующее усыхание, как отдельных деревьев, так и целых насаждений;
- стволовые вредители леса (жук-короед, жук-усач, жук-долгоносик, рогохвост, бабочка-древоточец, бабочка-стеклянница, сосновый подкорный клоп и др.) нападают на ослабленные деревья. Прогрызая ходы в лубе, камбии и древесине, они могут вызывать усыхание дерева и обесценивание древесины;
- корневые или почвообитающие вредители леса (личинки хрущей, щелкунов, чернотелок, корневая губка и др.) прежде всего, представляют угрозу для питомников, лесных культур и полезащитных насаждений;
- вредители плодов и семян (многие виды насекомых), повреждая генеративные органы древесных пород, кустарников и иных лесных растений, препятствуют их естественному воспроизводству.

Болезни лесных растений, вызываемые грибами, бактериями, вирусами и другими патогенными организмами, представляют собой сложный процесс, протекающий во взаимодействии с окружающей средой и сопровождающийся нарушением метаболизма, анатомическими и морфологическими изменениями пораженных органов растений. Нередко болезни лесных растений приводят к гибели леса на значительных площадях.

Существуют инфекционные и неинфекционные болезни растений. Инфекционные болезни, как правило, вызываются микроорганизмами и могут передаваться от больных растений здоровым. Неинфекционные болезни возникают при неблагоприятном для растений сочетании экологических факторов.

Выделяют следующие болезни лесных растений;

- болезни всходов и сеянцев (серая плесень, мучнистая роса дуба, снежное шютте сосны и ели, ржавчина хвои сосны и ели и т. п.);
- сосудистые болезни (голландская болезнь ильмовых пород, сосудистый микоз дуба);
- раковые болезни (смоляной рак, ржавчинный рак сосны и пихты и т. п.);
- корневые и комлевые гнили {корневая губка, трутовик Швейница и т. п.);
- гнили древесных стволов (сосновая, еловая, лиственничная и дубовая губка, дубовый и осиновый трутовик и т. п.);

- болезни шишек, плодов и семян (мумификация желудей дуба и семян березы, ржавчина шишек ели и т. п.).

В целях предотвращения болезней лесных растений, гибели или повреждения лесов или лесных ресурсов необходимо принимать меры защиты лесов от вредных организмов, направленные на выявление в лесах их очагов, профилактику возникновения, локализацию и ликвидацию указанных очагов.

В целом санитарное и лесопатологическое состояние лесного фонда лесничества оценивается как вполне удовлетворительное, что подтверждается и данными пробными площадками по оценке санитарного состояния насаждений.

Таким образом, наземные и истребительные меры борьбы с болезнями и вредителями леса на 10-летие не проектируется, а для контроля над лесопатологическим состоянием лесов объекта лесоустройством намечается минимальный объем ежегодных профилактических и организационно-хозяйственных лесозащитных мероприятий.

Таблица 15.2

Параметры профилактических и других мероприятий по предупреждению распространения вредных организмов

Наименование мероприятия	Единицы измерения	Объем мероприятия	Срок проведения	Ежегодный объем мероприятия
1. Профилактические				
1.1. Лесохозяйственные				
Лесопатологическое обследование	тыс. га	1,5	1	1,5
1.2. Биотехнические				
	га	40	1	40
Устройство гнездовий для птиц	шт	157	1	157
Огораживание муравейников	шт	22	1	22
2. Другие мероприятия				
-	-	-	-	-

Примечание: Кроме выше перечисленных, в предстоящем периоде должны строго выполняться профилактические и санитарные мероприятия общего характера, направленные на устранение условий, благоприятствующих размножению вредных насекомых и грибных заболеваний.

Таблица 15.3

Параметры мероприятий по ликвидации очагов вредных организмов

Наименование мероприятия	Единицы измерения	Объем мероприятия	Срок проведения	Ежегодный объем мероприятия
-	-	-	-	-

Примечание: Мероприятия по ликвидации очагов вредных организмов не приводятся.

Таблица 15.4

Шкала категорий состояния деревьев

Категория состояния деревьев	Внешние признаки деревьев	
	хвойные	лиственные
1	2	3
1 – здоровые (без признаков ослабления)	крона густая (для данной породы, возраста и условий местопроизрастания); хвоя (листва) зеленая; прирост текущего года нормального размера	
2 – ослабленные	крона разреженная; хвоя светло-зеленая; прирост уменьшен, но не более чем наполовину; отдельные ветви засохли	крона разреженная; листва светло-зеленая; прирост уменьшен, но не более чем наполовину; отдельные ветви засохли; единичные водяные побеги
3 – сильно ослабленные	крона ажурная; хвоя светло-зеленая, матовая; прирост слабый, менее половины обычного; усыхание ветвей	крона ажурная; листва мелкая, светло-зеленая; прирост слабый, менее половины обычного; усыхание ветвей до 2/3 кроны;

Категория состояния деревьев	Внешние признаки деревьев	
	хвойные	лиственные
1	2	3
	до 2/3 кроны; плодовые тела трутовых грибов или характерные для них дупла	обильные водяные побеги; плодовые тела трутовых грибов или характерные для них дупла
4 – усыхающие	крона сильно ажурная; хвоя серая, желтоватая или желто-зеленая; прирост очень слабый или отсутствует; усыхание более 2/3 ветвей	крона сильно ажурная; листва мелкая, редкая, светло-зеленая или желтоватая; прирост очень слабый или отсутствует; усыхание более 2/3 ветвей
5 – свежий сухостой	хвоя серая, желтая или красно-бурая; кора частично опала	листва увяла или отсутствует; ветви низших порядков сохранились, кора частично опала

Продолжение таблицы 15.4

1	2	3
5а – свежий ветровал	хвоя зеленая, серая, желтая или красно-бурая; кора обычно живая, ствол повален или наклонен с обрывом более 1/3 корней	листва зеленая, увяла, либо не сформировалась; кора обычно живая, ствол повален или наклонен с обрывом более 1/3 корней
5б – свежий бурелом	хвоя зеленая, серая, желтая или красно-бурая; кора ниже слома обычно живая, ствол сломлен ниже 1/3 протяженности кроны	листва зеленая, увяла, либо не сформировалась; кора ниже слома обычно живая, ствол сломлен ниже 1/3 протяженности кроны
6 – старый сухостой	живая хвоя (листва) отсутствует; кора и мелкие веточки осыпались частично или полностью; стволовые вредители вылетели; в стволе мицелий дереворазрушающих грибов, снаружи плодовые тела трутовиков	
6а – старый ветровал	живая хвоя (листва) отсутствует; кора и мелкие веточки осыпались частично или полностью; ствол повален или наклонен с обрывом более 1/3 корней; стволовые вредители вылетели	
6б – старый бурелом	живая хвоя (листва) отсутствует; кора и мелкие веточки осыпались частично или полностью; ствол сломлен ниже 1/3 протяженности кроны; стволовые вредители выше места слома вылетели; ниже места слома могут присутствовать: живая кора, водяные побеги, вторичная крона, свежие поселения стволовых вредителей	
7 – аварийные деревья	деревья со структурными изъянами (наличие дупел, гнилей, обрыв корней, опасный наклон), способными привести к падению всего дерева или его части и причинению ущерба населению или государственному имуществу и имуществу граждан	

Таблица 15.5

Минимальные допустимые значения полноты, до которых назначаются выборочные санитарные рубки

Вид использования или категория защитных лесов	Преобладающая порода						
	Ель, пихта	Кедр	Сосна	Лиственница	Дуб	Каштан	Береза и прочие лиственные
1	2	3	4	5	6	7	8
Резервные леса							
Нет	0,5	0,3	0,3	0,3	-	-	0,3
Эксплуатационные леса							
Заготовка древесины	0,5	-	0,3	0,3	0,3	-	0,3
Заготовка живицы	-	-	0,3	-	-	-	-
Заготовка и сбор недревесных ресурсов	0,5	0,3	0,3	0,3	0,3	0,3	0,3
Заготовка пищевых лесных	0,5	0,3	0,3	0,3	0,3	0,3	0,3

Вид использования или категория защитных лесов	Преобладающая порода						
	Ель, пихта	Кедр	Сосна	Лиственница	Дуб	Каштан	Береза и прочие лиственные
1	2	3	4	5	6	7	8
ресурсов и сбор лекарственных растений							
Научно-исследовательская и образовательная деятельность	Не лимитируется						
Осуществление рекреационной деятельности	0,5	0,3	0,3	0,3	0,3	0,3	0,3
Эксплуатация лесных плантаций	Не лимитируется						
Прочие виды использования	0,5	0,3	0,3	0,3	0,3	0,3	0,3
Защитные леса							
1. Леса, расположенные в водоохранных зонах	Не лимитируется						
2. Леса, выполняющие функции защиты природных и иных объектов: а) леса, расположенные в первом и втором поясах зон санитарной охраны источников питьевого и хозяйственно-бытового водоснабжения	0,5	0,3	0,3	0,3	0,3	0,3	0,3

Продолжение таблицы 15.5

1	2	3	4	5	6	7	8
б) защитные полосы лесов вдоль железнодорожных путей общего пользования, федеральных автомобильных дорог общего пользования и автомобильных дорог общего пользования, находящихся в собственности субъектов Российской Федерации	0,6	0,5	0,5	0,5	0,5	0,5	0,5
в) зеленые и лесопарковые зоны	0,5	0,3	0,3	0,3	0,3	0,3	0,3
г) городские леса	0,3	0,3	0,3	0,3	0,3	0,3	0,3
д) леса, расположенные в первой, второй и третьей зоне округов санитарной (горно-санитарной) охраны лечебно-оздоровительных местностей и курортов	0,5	0,3	0,3	0,3	0,3	0,3	0,3
3. Ценные леса: а) государственные защитные лесные полосы	0,6	0,5	0,5	0,5	0,5	0,5	0,5
б) противоэрозионные леса	0,3	0,3	0,3	0,3	0,3	0,5	0,3
в) леса, расположенные в пустынных, полупустынных, лесостепных, лесотундровых зонах, степях, горах	Не лимитируется для пустынных, полупустынных и малолесных горных территорий. В остальных случаях – 0,3 для всех пород						
г) леса, имеющие научное или историческое значение	0,3	0,3	0,3	0,3	0,3	0,3	0,3
д) орехово-промысловые зоны	Не лимитируется						
е) лесные плодовые насаждения	Не лимитируется						
ж) ленточные боры	-	-	0,2	-	-	-	0,3
з) запретные полосы, расположенные вдоль водных объектов	0,3	0,3	0,3	0,3	0,3	0,3	0,3
и) нерестоохранные полосы лесов	0,5	0,3	0,3	0,3	0,3	0,3	0,3

4. Особо защитные участки лесов	Не лимитируется

Таблица 15.6

Сроки запрета хранения (оставления) в лесу неокоренной (незащищенной) заготовленной древесины по лесным районам

Лесные районы	Срок запрета хранения заготовленной древесины
Район хвойно-широколиственных (смешанных) лесов европейской части Российской Федерации	с 1 мая по 1 сентября
Лесостепной район европейской части Российской Федерации , Южно-Уральский лесостепной район	с 15 апреля по 15 сентября

2.17.3. Требования к воспроизводству лесов

Лесовосстановление осуществляется в целях восстановления вырубленных, погибших, поврежденных лесов. Лесовосстановление должно обеспечивать восстановление лесных насаждений, сохранение биологического разнообразия лесов, сохранение полезных функций лесов.

Лесовосстановление осуществляется путем естественного, искусственного или комбинированного восстановления лесов (далее – способы лесовосстановления).

Естественное восстановление лесов (далее – естественное лесовосстановление) осуществляется вследствие как природных процессов, так и мер содействия лесовосстановлению: путем сохранения подроста лесных древесных пород при проведении рубок лесных насаждений, минерализации почвы, огораживании (далее – содействие естественному лесовосстановлению).

Искусственное восстановление лесов (далее – искусственное лесовосстановление) осуществляется путем создания лесных культур: посадки сеянцев, саженцев, в том числе с закрытой корневой системой, черенков или посева семян лесных растений, в том числе при реконструкции малоценных лесных насаждений.

Комбинированное восстановление лесов (далее – комбинированное лесовосстановление) осуществляется за счет сочетания естественного и искусственного лесовосстановления.

Лесовосстановление обеспечивается:

а) на лесных участках, предоставленных в аренду для заготовки древесины, – арендаторами этих лесных участков;

б) на лесных участках, за исключением указанных в подпункте «а» настоящего пункта – органами государственной власти, органами местного самоуправления в пределах их полномочий, определенных в соответствии со ст. 81-84 Лесного кодекса Российской Федерации.

Лесовосстановление проводится на вырубках, гарях, прогалинах, землях, не занятых лесными насаждениями и требующих лесовосстановления.

В целях лесовосстановления обеспечивается ежегодный учет площадей вырубок, гарей, прогалин, иных не занятых лесными насаждениями или пригодных для лесовосстановления земель, при котором, в зависимости от состояния и количества на них подроста и молодняка, определяются способы лесовосстановления в соответствии с требованиями таблицы 17.2. При этом отдельно учитываются площади лесных участков, подлежащие естественному лесовосстановлению вследствие природных процессов, содействию естественному лесовосстановлению, искусственному лесовосстановлению и комбинированному лесовосстановлению.

Учет земель, требующих лесовосстановления, производится по данным государственного лесного реестра, материалам лесоустройства, материалам специальных обследований, при отводе лесосек и осмотре мест осуществления лесосечных работ (осмотре лесосек).

Лесовосстановительные мероприятия на каждом лесном участке, предназначенном для проведения лесовосстановления, осуществляются в соответствии с проектом лесовосстановления.

Для выращивания посадочного материала и создания лесных культур используются районированные семена лесных насаждений, соответствующие требованиям, установленным в соответствии с Федеральным законом от 17 декабря 1997 г. № 149-ФЗ «О семеноводстве».

Требования к посадочному материалу и созданным при лесовосстановлении молоднякам, площади которых подлежат отнесению к землям, занятым лесными насаждениями, представлены в таблице 17.1.

В лесах, поврежденных промышленными выбросами, рекреационными нагрузками, вредными организмами и иными негативными воздействиями, лесовосстановление должно обеспечивать формирование лесных насаждений, устойчивых к указанным факторам повреждения.

В защитных лесах и на особо защитных участках лесов лесовосстановление должно обеспечивать формирование лесных насаждений, соответствующих целевому назначению категорий защитных лесов и особо защитных участков лесов.

Естественное лесовосстановление

Естественное лесовосстановление вследствие природных процессов планируется в лесостепной зоне, в соответствии с приказом Минприроды России от 18 августа 2014 г. № 367 «Об утверждении Перечня лесорастительных зон Российской Федерации и Перечня лесных районов Российской Федерации», в насаждениях осиновой хозсекции, в лесных насаждениях IV-V бонитетов, произрастающих на избыточно увлажненных почвах, а так же в насаждениях 5-7 групп типов леса.

Участки леса с естественным лесовосстановлением вследствие природных процессов, относятся к землям, занятым лесными насаждениями, при их соответствии критериям и требованиям к молоднякам, площади которых подлежат отнесению к землям, занятым лесными насаждениями, установленным в Приложении 33 Правил лесовосстановления.

В целях содействия естественному лесовосстановлению осуществляются следующие мероприятия:

-сохранение возобновившегося под пологом лесных насаждений жизнеспособного поколения главных лесных древесных пород лесных насаждений (подрост) (далее – главные лесные древесные породы), способного образовывать в данных природно-климатических условиях новые лесные насаждения. Древесные растения в возрасте до двух лет (самосев) в числе подроста не учитываются;

-сохранение жизнеспособного укоренившегося подроста и молодняка (экземпляров высотой более 2,5 метров) главных лесных древесных пород при проведении рубок лесных насаждений;

-уход за подростом главных лесных древесных пород на площадях, не занятых лесными насаждениями (приземление подроста, оправка подроста, окашивание подроста, изреживание подроста, внесение удобрений, обработка гербицидами);

-минерализация поверхности почвы на местах планируемых рубок спелых и перестойных насаждений и на вырубках;

-оставление семенных деревьев, куртин и групп; огораживание площадей;

-подавление корнеотпрысковой способности деревьев (инъекции арборицидов или окольцовывание).

Меры по сохранению подроста лесных насаждений ценных лесных древесных пород осуществляются одновременно с проведением рубок лесных насаждений. Рубка в таких случаях проводится преимущественно в зимнее время по снежному покрову с применением технологий, позволяющих обеспечить сохранение от уничтожения и повреждения подроста и молодняка ценных лесных древесных пород в количестве, определенном при отводе лесосек. После проведения рубок проводится уход за сохраненным подростом и молодняком лесных древесных пород путем освобождения от завалов порубочными остатками, вырубки сломанных и поврежденных экземпляров.

Сохранению подлежит жизнеспособный подрост и молодняк главных лесных древесных пород в соответствующих им природно-климатических условиях.

Для защиты подроста главных лесных древесных пород от неблагоприятных факторов среды на вырубках, более успешного роста и формирования лесных насаждений нужного

состава полностью или частично сохраняются подрост сопутствующих лесных древесных пород (клен, липа и другие) и кустарниковые породы.

Жизнеспособные подрост и молодняк лесных насаждений хвойных пород характеризуются следующими признаками: густая хвоя, зеленая или темно-зеленая окраска хвои, заметно выраженная мутовчатость, островершинная или конусообразная симметричная густая или средней густоты крона протяженностью до 1/3 высоты ствола в группах и до 1/2 высоты ствола – при одиночном размещении, прирост по высоте за последние 3-5 лет не утрачен, прирост вершинного побега равен (или более) приросту боковых ветвей верхней половины кроны, стволики прямые неповрежденные, гладкая или мелкочешуйчатая кора без лишайников.

Растущий на валежной древесине подрост и молодняк лесных насаждений хвойных пород относятся по указанным признакам к жизнеспособному в том случае, если валежная древесина разложилась, а корни подроста проникли в минеральную часть почвы.

В сосняках, произрастающих на песчаных и супесчаных почвах, подрост еловых лесных насаждений сохраняется при условии, если еловое насаждение не будет снижать качества и продуктивности древостоя. При восстановлении сосновых и еловых лесных насаждений подрост в необходимых случаях сохраняется на вырубке для защиты почвы и формирования устойчивых и высокопроизводительных сосново-еловых лесных насаждений.

Жизнеспособный подрост лесных насаждений твердолиственных пород характеризуется нормальным облиствением кроны, пропорционально развитыми по высоте и диаметру стволиками.

Пораженный вредными организмами, слаборазвитый и поврежденный при рубке леса подрост должен быть срублен.

Подрост всех древесных пород подразделяется:

-по высоте – на три категории: мелкий – до 0,5 метра, средний – 0,6 – 1,5 метра и крупный – более 1,5 метра. Подлежащий сохранению молодняк учитывается вместе с крупным подростом;

-по густоте – на три категории: редкий – до 2 тысяч, средней густоты -2-8 тысяч, густой – более 8 тысяч растений на 1 гектаре;

-по распределению по площади – на три категории в зависимости от встречаемости: равномерный – встречаемость свыше или равна 65%, неравномерный – встречаемость 40 – 65%, групповой (не менее 10 штук мелких или 5 штук средних и крупных экземпляров жизнеспособного и сомкнутого подроста). Встречаемость подроста рассчитывается как отношение количества учетных площадок с растениями к общему количеству учетных площадок, заложенных на лесосеке, вырубке.

При наличии подроста разных высот его учет следует производить с распределением на группы по категориям крупности.

Для определения количества подроста применяются коэффициенты пересчета мелкого и среднего подроста в крупный. Для мелкого подроста применяется коэффициент 0,5, среднего – 0,8, крупного – 1,0. Если подрост смешанный по составу оценка возобновления производится по главным лесным древесным породам, соответствующим природно-климатическим условиям.

Подрост кедра, а в горных лесах также подрост дуба и бука подлежит учету и сохранению как главная лесная древесная порода при всех способах рубок, независимо от количества и характера его размещения по площади лесосеки и состава лесного насаждения до рубки.

Учет подроста и молодняка проводится методами, обеспечивающими определение их количества и жизнеспособности с ошибкой точности определения не более 10 процентов.

Во всех случаях необходимо соблюдать заранее определенные расстояния между площадками на визирах и лентах перечета. На участках площадью до 5 гектар закладывается 30 учетных площадок, на делянках от 5 до 10 га – 50 и свыше 10 гектар -100 площадок.

Содействие естественному лесовосстановлению путем огораживания площадей проводится в случае опасности повреждения и уничтожения всходов и подроста древесных растений дикими или домашними животными.

Содействие естественному лесовосстановлению путем минерализации поверхности почвы проводится на площадях, на которых имеются источники семян главных лесных древесных пород лесных насаждений (примыкающие лесные насаждения, отдельные семенные деревья или их группы, куртины, полосы, под пологом поступающих в рубку лесных насаждений с полнотой не более 0,6).

На участках проводится минерализация не менее 25-30 % поверхности почвы в годы удовлетворительного и обильного урожая семян лесных растений до начала опадения семян главных лесных древесных пород. Минерализация поверхности почвы проводится как в виде отдельного мероприятия по содействию естественному лесовосстановлению, так и в комплексе с сохранением семенников, семенных куртин и групп деревьев.

Минерализация поверхности почвы осуществляется путем обработки почвы механическими, химическими или огневыми средствами в зависимости от механического состава и влажности почвы, густоты и высоты травяного покрова, мощности лесной подстилки, количества семенных деревьев.

Результаты проведенных мер содействия естественному лесовосстановлению признаются достаточными в случае их соответствия критериям и требованиям к молоднякам, площади которых подлежат отнесению к землям, занятым лесными насаждениями, установленным в таблице17.1.

Учет результатов мер содействия естественному лесовосстановлению проводится не ранее чем через два года после проведения работ.

В лесах с режимом ограниченной хозяйственной деятельности, в том числе в лесах национальных парков, природных заповедников и других, меры содействия естественному лесовосстановлению могут осуществляться только при условии, если они не нарушают режима охраны соответствующих территорий.

При количестве подроста ниже, чем определено для естественного лесовосстановления в таблице 17.2 проводятся меры искусственного или комбинированного лесовосстановления.

Искусственное и комбинированное лесовосстановление

Искусственное лесовосстановление проводится в случае, если невозможно обеспечить естественное лесовосстановление или нецелесообразно комбинированное лесовосстановление хозяйственно ценными лесными древесными породами, а также на лесных участках, на которых погибли лесные культуры.

При обследовании лесного участка определяются его состояние и пригодность для выращивания лесных насаждений, устанавливаются количество и размещение жизнеспособного подроста и молодняка главных лесных древесных пород, уровень захламленности валежной древесиной и лесосечными отходами, количество и высота пней, пригодность участка для работы техники, заселенность почвы вредными организмами, уточняется тип лесорастительных условий и определяется технология создания лесных культур.

В целях создания условий для качественного выполнения всех последующих технологических операций, а также для уменьшения пожарной опасности и улучшения санитарного состояния лесных культур проводится подготовка лесного участка для создания лесных культур.

Способы обработки почвы выбираются при проектировании искусственного лесовосстановления в зависимости от природно-климатических условий, типов почвы и иных факторов и указываются в проекте лесовосстановления.

Без предварительной обработки почвы, как исключение, допускается создание лесных культур путем посадки саженцев на хорошо очищенных вырубках с количеством пней до 500 штук на 1 гектар при отсутствии опасности возобновления быстрорастущих лесных насаждений малоценных лесных древесных пород.

Лесные культуры могут создаваться из лесных растений одной главной лесной древесной породы (чистые культуры) или из лесных растений нескольких главных и сопутствующих лесных древесных и кустарниковых пород (смешанные культуры).

Главная лесная древесная порода выбирается из местных лесных древесных пород и должна отвечать целям лесовосстановления и соответствовать природно-климатическим условиям лесного участка.

При выборе сопутствующих лесных древесных и кустарниковых пород следует учитывать их влияние на главную лесную древесную породу.

Сопутствующие лесные древесные и кустарниковые породы вводятся в лесные культуры в

основном путем чередования их рядов с рядами главной лесной древесной породы или путем смешения звеньев главной и сопутствующих пород в ряду.

На вырубках таежной зоны и зоны хвойно-широколиственных лесов на свежих, влажных и переувлажненных почвах первоначальная густота культур, создаваемых посадкой сеянцев, должна быть не менее 3 тысяч на 1 гектаре, на сухих почвах и в лесостепной зоне – 4 тысяч штук на 1 гектаре. При создании лесных культур посевом семян число посевных мест по сравнению с указанными нормами густоты культур при посадке сеянцев увеличивается на 20%. При посадке лесных культур саженцами, сеянцами с закрытой корневой системой допускается снижение количества высаживаемых растений до 2,0 тысяч штук на 1 гектаре (для саженцев дуба с закрытой корневой системой до 1,0 тысячи штук на 1 гектаре).

В очагах распространения вредных организмов породный состав и первоначальная густота посадки (посева) лесных культур определяются на основании специальных обследований.

Основным методом создания лесных культур является посадка, которая осуществляется различными видами посадочного материала. На почвах, подверженных водной и ветровой эрозии, на избыточно увлажненных почвах и на участках с быстрым зарастанием посадочных мест растительностью, а также в лесорастительных условиях с недостаточным увлажнением, выполняется посадка лесных культур.

Для искусственного и комбинированного лесовосстановления используется посадочный материал, соответствующий критериям и требованиям, указанным в таблице 17.1. Допускается применять посадочный материал возраста ниже указанного в таблице 17.1, при соответствии его требованиям по высоте и диаметру стволика у корневой шейки.

Создание лесных культур посевом семян допускается на лесных участках со слабым развитием травянистого покрова.

Посадка и посев лесных культур могут сочетаться с внесением в почву удобрений, средств защиты растений, а также с посевом специальных почвоулучшающих трав.

В большинстве случаев лучшим сроком посадки и посева лесных культур является ранняя весна, до начала распускания почек.

В целях предотвращения зарастания поверхности почвы сорной травянистой и древесно-кустарниковой растительностью, накопления влаги в почве, проводится агротехнический и лесоводственный уходы за лесными культурами.

К агротехническому уходу относятся:

-ручная оправка растений от завала травой и почвой, заноса песком, размыва и выдувания почвы, выжимания морозом;

-рыхление почвы с одновременным уничтожением травянистой и древесной растительности в рядах культур и междурядьях;

-дополнение лесных культур, подкормка минеральными удобрениями и полив лесных культур.

К лесоводственному уходу относятся:

-уничтожение или предупреждение появления травянистой и нежелательной древесной растительности;

Применение химических средств для борьбы с сорной травянистой и нежелательной лесной древесной растительностью допускается в исключительных случаях с учетом требований охраны окружающей среды в соответствии с законодательством Российской Федерации.

Дополнению (посадке взамен погибших растений) подлежат лесные культуры с приживаемостью 25 – 85%. Дополнение проводится в количестве обеспечивающем количество деревьев главных пород, установленных в таблице 17.1.

Оценка приживаемости лесных культур определяется выраженным в процентах отношением числа посадочных (посевных) мест с сохранившимися растениями к общему числу посадочных (посевных) мест, учтенных на пробной площади.

Густота и размещение растений определяются на пробных площадях или учетных отрезках рядов лесных культур, расположенных через равные расстояния по диагонали лесного участка. В пробную площадь должны входить не менее 4 рядов главной лесной древесной породы и все варианты смешения пород, представленные на участке.

На лесных участках размером до 3 гектаров учитывается не менее 5% площади или количества посадочных (посевных) мест, от 4 до 5 гектаров – не менее 4%, от 6 до 10 гектаров –

не менее 3%, от 11 до 50 гектаров – не менее 2%, от 50 до 100 гектаров-не менее 1,5%, 100 гектаров и более – не менее 1%.

При сплошных строчных посевах посевные места учитываются через 0,4 – 1 метра, в зависимости от размещения лесных насаждений отдельных лесных древесных пород по данной площади. К погибшим растениям при этом способе учета относятся участки рядов длиной 0,8 – 2 метра, не имеющие всходов культивируемых древесных растений.

Комбинированное лесовосстановление осуществляется путем посадки и посева на лесных участках, на которых естественное лесовосстановление лесных насаждений главными лесными древесными породами не обеспечивается.

При комбинированном лесовосстановлении первоначальная густота посадки (посева) главной лесной древесной породы на единице площади устанавливается в зависимости от количества имеющегося жизнеспособного подроста и молодняка главной лесной древесной породы.

Комбинированное лесовосстановление под пологом лесных насаждений проводится в зеленых зонах в целях повышения санитарно-гигиенических функций, в противоэрозионных и других защитных лесах.

Лесные культуры с приживаемостью менее 25% считаются погибшими.

Площади лесных участков, на которых проведено искусственное и (или) комбинированное лесовосстановление, относятся к землям, занятым лесными насаждениями, при достижении лесными растениями параметров главной лесной древесной породы, указанных в таблице 17.1.

Исходя из распределения расчетной лесосеки по преобладающим породам и типам лесорастительных условий, рассчитаны виды и объемы лесовосстановительных мероприятий на лесосеках сплошных и санитарных рубок.

Способ производства искусственного и комбинированного лесовосстановления, число посадочных мест на 1 га принимается согласно запроектированных расчетно-технологических карт приведенных в «Сборнике расчетно-технологических карт на лесохозяйственные работы», том – 1, М, 1984г. с учетом РТК, разработанных Министерством лесного хозяйства Республики Башкортостан.

Таблица 15.7

Краткая характеристика технологии выполнения лесокультурных работ (искусственного лесовосстановления)

№ РТК	Главная порода	Способ производства	Количество посадочных мест, т. щт/га	Подготовка почвы	Уход за культурами
1	2	3	4	5	6
7	Лп	Механизированная посадка сеянцев в дно борозды через 75 см. на вырубках с количеством пней до 600 шт/га С,Д 2-3	5,0	Плужные борозды ПКЛ-70 через 3м	Механизир. 6-кратный КЛБ-1,7 Ручной 3-кратный
7	Е	Механизированная посадка сеянцев в дно борозды через 50 см. на вырубках с количеством пней до 600 шт/га С,Д 2-3	5,0	Плужные борозды ПКЛ-70 через 3,5-4м	Механизир. 6-кратный КЛБ-1,7 Ручной 3-кратный
4	С ,Б	Механиз. Посадка сеянцев в дно борозды через 50 см на вырубках с кол. Пней до 600 шт/га А,В2	5,7	Плужные борозды ПКЛ-70 через 3,5-4м	Механ. 6-кратный КЛБ-1,7 Ручной 3-кратный
6	Л	Механиз. Посадка сеянцев в дно борозды через 50 см на вырубках с кол. Пней до 600 шт/га В,С 2-3	5,0	Плужные борозды ПКЛ-70 через 3,5-4м	Механ. 4 кратный КЛБ-1,7 Ручной 3-кратный
8	Д	Механиз. Посев или посадка сеянцев в дно борозды по 8	49 кг	Плужные. Борозды	Механ. 7-кратный

№ РТК	Главная порода	Способ производства	Количество посадочных мест, т. шт/га	Подготовка почвы	Уход за культурами
		шт/п.м. С,Д 1-3		ПКЛ-70 через 5м	Ручной 4-кратный
41	Е,С+Д	Механиз. Посадка сеянцев в полосы через 75 см С/1-3, Д/2-3	4,44	Полосами с корчевкой пней шир.2,5м ч/з 3м	Механизир. 16-кратный КЛ-2,6
3	Б	Механиз. Посадка сеянцев в дно борозды через 75 см на вырубках с кол. Пней до 600 шт/га А,В2	6,7	Полосами Плуг ПКЛ-70 через 3м	Механ. 3 кратный КЛБ-1,7
38	Т	Механизир. Посадка окоренен. Черенков 3 х 3м С,Д/2-4	1,5	Механизир. Сплошная	Механизир. Культивац междурядий 10-кратн. Ручной 6-кратный
7	С,Е,Л	Механизированная посадка сеянцев в дно борозды через 50 см. на вырубках с количеством пней до 600 шт/га С,Д 2-3	5,0	Плужные борозды ПКЛ-70 через 3,5-4м	Механизир. 5-кратный КЛБ-1,7 Ручной 3-кратный
4	Е, С ,Б	Механиз. Посадка сеянцев в дно борозды через 50 см на вырубках с кол. Пней до 600 шт/га А,В2	5,7	Плужные борозды ПКЛ-70 через 3,5-4м	Механ. 5-кратный КЛБ-1,7 Ручной 3-кратный
6	С,Е,Л	Механиз. Посадка сеянцев в дно борозды через 50 см на вырубках с кол. Пней до 600 шт/га, В,С 2-3	5,0	Плужные борозды ПКЛ-70 через 3,5-4м	Механ. 4 кратный КЛБ-1,7 Ручной 3-кратный

Продолжение таблицы 15.7

1	2	3	4	5	6
8	Лп, Д	Механиз. Посев или посадка сеянцев в дно борозды по 8 шт/п.м. С,Д 1-3	49 кг	Плужные. Борозды ПКЛ-70 через 5м	Механ. 7-кратный Ручной 4-кратный
41	Е,С+Д	Механиз. Посадка сеянцев в полосы через 75 см С/1-3, Д/2-3	4,44	Полосами с корчевкой пней шир.2,5м ч/з 3м	Механизир. 16-кратный КЛ-2,6
13	Т	Механ. Посадка черенковыми саженцами 3х2 м С,Д 2-4	2,5	Без предварительной подготовки	Механ. 2-кратный КЛБ-1,7 Ручной 3-кратный
22	Е,Б,Лп	Механ. Посадка саженцев по микроповышениям 3,5 х 1м на временно переувлажн. Почвах В,С,Д/3	2,9	Полосами Плуг ПЛД-1,2	Механ. 2-кратный КЛБ-1,7 Ручной 2-кратный
38	Т	Механизир. Посадка окоренен. Черенков 3 х 2м С,Д/2-4	1,7	Механизир. Сплошная	Механизир. Культивац междурядий 10-кратн. Ручной 6-кратный
119	С,Е	Ручная посадка саженцев в площ. Размером 3х4-5м С/2-3	6,0	Бульдозером	Ручной 7- кратный
19	С,Л	Ручная посадка сеянцев в площадки 0,5-0,5м с размещением 2,5х1м А,В/0-2	4,0	Ручная	Ручной 3-кратный

Проектируемое размещение посадочных мест, в основном принято 2-3 х 0,5-0,75 м, что является оптимальным для условий лесничества и обеспечивает применение механизмов при посадке и уходе за культурами.

Таблица 15.8

Краткая характеристика технологии выполнения реконструкции насаждений (комбинированного лесовосстановления)

№ РТК	Главная порода	Способ производства	Количество посадочных мест, т. шт/га	Подготовка почвы	Уход за культурами
1	2	3	4	5	6
а) Реконструкция малоценных молодняков					
49	С	Н-до 2м. посадкой сеянцев по пластам через 75 см в коридоры шириной 4м, расчищенных кусторезом А,В,С/2-3	5,5	Механизир. ПКЛ-500А	Ручной 2-кратный
60	С	Н-до 3м. посадкой сеянцев по пластам размещен. 75 см х 7м с предварит хим обработ. Молоднаков В,С/4-5	4,5	Механизир. Плуг ПЛО-400	Химуход гербицидами
51	Л	С наличием ценных пород до 1,5 т.шт/га посадкой сеянцев в коридоры шириной 4м ч/з 7м, в ряду сеянцы ч/з 75 см В,С /3	1,5	Механизир БДНТ-2,2м	Механизир. 3-кратный КЛБ -1,7
52	Е	С наличием ценных пород посадкой сеянцев в коридоры шириной 4м ч/з 6м, в ряду сеянцы ч/з 75 см А,В,С /3	1,7	Механизир Плуг ПЛМ-1,3	Механизир. 3-кратный КЛБ -1,7

Продолжение таблицы 15.8

1	2	3	4	5	6
1	Е,Л,С	Н-до 2м. посадкой сеянцев по пластам через 75 см в коридоры шириной 4м, расчищенных кусторезом А,В,С/2-4	4,5	Механизир. ПКЛ-500А	Ручной 2-кратный
2	Л,С,Б	С наличием ценных пород до 1,5 т.шт/га посадкой сеянцев в коридоры шириной 4м ч/з 7м, в ряду сеянцы ч/з 75 см В,С /2	1,9	Механизир. БДНТ-2,2м	Механизир. 3-кратный КЛБ -1,7
3	Лп,Е	С наличием ценных пород посадкой сеянцев в коридоры шириной 4м ч/з 6м, в ряду сеянцы ч/з 75 см А,В,С /3	2,2	Механизир Плуг ПЛМ-1,3	Механизир. 3-кратный КЛБ -1,7
б) Реконструкция низкополнотных насаждений					
4	С	Механизированная посадка сеянцев в борозды через 75 см на вырубках с кол. Пней до 600 шт/га А,В/2	3,0	Плужные борозды ПКЛ-70 ч/з 4-8м	Механизир. 5-кратный КЛБ-1,7 или ручной 3-кратный
7	Е	Механизированная посадка сеянцев в борозды через 75 см на вырубках с кол. Пней до 600 шт/га В,С/2-3	2,5	Плужные борозды ПКЛ-70 ч/з 5-9м	Механизир. 5-кратный КЛБ-1,7
6	Л	Механизир.посадка сеянцев в борозды через 75 см на вырубках с кол. Пней до 600 шт/га В,С/2-3	2,5	Плужные борозды ПКЛ-70 ч/з 5-10м	Механизир. 5-кратный КЛБ-1,7
8	Б	Механизированная посадка сеянцев в борозды через 75 см на вырубках с кол. Пней до 600 шт/га А,В/2	3,0	Плужные борозды ч/з 4-8м	Механизир. 5-кратный КЛБ-1,7 или ручной 3-кратный
5	С	Механизированная посадка сеянцев в борозды через 75 см на вырубках с кол. Пней до 600 шт/га	3,0	Плужные борозды ПКЛ-70	Механизир. 5-кратный КЛБ-1,7

		А,В/2		ч/з 4-5м	или ручной 3-кратный
7	Е	Механизированная посадка сеянцев в борозды через 75 см на вырубках с кол. Пней до 600 шт/га В,С/2-3	2,5	Плужные борозды ПКЛ-70 ч/з 5м	Механизир. 5-кратный КЛБ-1,7 или ручной 3-кратный
6	Л	Механизир.посадка сеянцев в борозды через 75 см на вырубках с кол. Пней до 600 шт/га В,С/2-3	2,5	Плужные борозды ПКЛ-70 ч/з 5м	Механизир. 5-кратный КЛБ-1,7 или ручной 3-кратный
8	Б	Механизированная посадка сеянцев в борозды через 75 см на вырубках с кол. Пней до 600 шт/га А,В/2	3,0	Плужные борозды ч/з 4-5м	Механизир. 5-кратный КЛБ-1,7 или ручной 3-кратный

Уход за лесами в ходе лесовосстановительных мероприятий осуществляется в целях создания благоприятных условий роста главной породы, повышения продуктивности лесных культур и молодняков с проведенными мерами содействия естественному возобновлению и сохранения их полезных функций путем вырубки части деревьев и кустарников, проведения агролесомелиоративных и иных мероприятий.

Требования к уходу за лесами устанавливаются Правилами ухода за лесами (утв. Приказом МПР РФ от 22 ноября 2017 г. № 626).

При уходе за лесами осуществляются рубки лесных насаждений любого возраста (далее – рубки ухода за лесом), направленные на улучшение породного состава и качества лесов, повышение их устойчивости к негативным воздействиям и экологической роли.

При осуществлении ухода за лесами не связанного с заготовкой древесины проводят следующие виды рубок ухода:

осветления, направленные на улучшение породного и качественного состава молодняков и условий роста деревьев главной древесной породы:

прочистки, направленные на регулирование густоты лесных насаждений и улучшение условий роста деревьев главной древесной породы, а также на продолжение формирования породного и качественного состава лесных насаждений;

В эксплуатационных лесах мероприятия по уходу за лесами направлены на достижение целей устойчивого, максимально эффективного получения высококачественной древесины и других лесных ресурсов, продуктов их переработки с обеспечением сохранения полезных функций лесов.

В защитных лесах мероприятия по уходу за лесами направлены на достижение целей сохранения средообразующих, водоохранных, защитных, санитарно-гигиенических, оздоровительных и иных полезных функций лесов.

Уход за лесами осуществляется лицами, использующими леса на основании проекта освоения лесов (часть 2 статьи 64 ЛК РФ).

В таблице 16 приведены нормативы (объемы) ухода за лесами по лесоводственным требованиям (не связанным с заготовкой древесины).

Таблица 16

Нормативы и параметры
ухода за молодняками и иных мероприятий по уходу за лесами,
не связанных с рубками ухода

Наименование видов ухода за лесами	Наименование участкового лесничества	Хозяйство (хвойное, твердолиственное, мягколиственное)	Древесная порода	Площадь, га	Вырубаемый запас, куб.м.	Срок повторяемости, лет	Ежегодный размер		
							площадь, га	вырубаемый запас, куб.м	
								общий	с 1 га
1	2	3	4	5	6	7	8	9	10
Проведение рубок ухода за лесами, в том числе:	Бураевское Челкаковское Казанцевское Чураевское Рефандинское Мишкинское Бирское Янтузовское Забельское Калинниковское Бураевское сельское Мишкинское сельское Бирское сельское								
осветления		Хвойные	Сосна	606	4242	5	121	848	7
			Ель	624	4368	5	125	874	7
			Пихта	14	98	5	3	20	7
			Лиственница	63	441	5	12	88	7
прочистки		Хвойные	Сосна	522	7308	10	52	731	14
			Ель	1248	13728	10	125	1373	11
Уход за лесами путем проведения агролесомелиоративных мероприятий									
Иные мероприятия по уходу за лесами, в том числе:									
Реконструкция малоценных лесных насаждений									
уход за плодоношением древесных пород обрезка сучьев деревьев									
удобрение лесов									
уход за опушками									
уход за подлеском									
уход за лесами путем уничтожения нежелательной древесной растительности									
другие мероприятия									

Уход за лесами представляет собой осуществление мероприятий, направленных на повышение продуктивности лесов, сохранение их полезных функций (вырубка части деревьев, кустарников, агролесомелиоративные и иные мероприятия) (часть 1 статьи 64 ЛК РФ).

Уход за лесами осуществляется лицами, использующими леса на основании проекта освоения лесов (часть 2 статьи 64 ЛК РФ).

Нормативы рубок, проводимых в целях ухода за лесными насаждениями приведены в таблицах 8.1-8.2.4.

Таблица 17

Нормативы и параметры мероприятий по лесовосстановлению и лесоразведению

площадь, га

Показатели	Не покрытые лесной растительностью земли				Лесосеки сплошных рубок предстоящего периода	Лесоразведение	Всего
	гари и погибшие насаждения	вырубки	прога-лины и пустыри	итого			
1	2	3	4	5	6	7	8
Земли, нуждающиеся в лесовосстановлении, всего:	12	228	123	363	8520		8883
В том числе по породам:							
- хвойным	5	132	50	187	88		275
- твердолиственным					205		205
- мягколиственным	7	96	73	176	8227		8403
В том числе по способам:							
Искусственное (создание лесных культур), всего:	5	178	70	253	254		507
Из них по породам:							
- хвойным	5	132	50	187	88		275
- твердолиственным					166		166
- мягколиственным		46	20	66			66
Комбинированное, всего:		46		46	489		535
Из них по породам:							
- хвойным							
- твердолиственным							
- мягколиственным		46		46	489		535
*Естественное заращивание, всего	7	4	53	64	7777		7841
Из них по породам:							
- хвойным							
- твердолиственным					39		39
- мягколиственным	7	4	53	64	7738		7802
Земли, нуждающиеся в лесоразведении						764	764

Примечание:
*Показатель «естественное заращивание», кроме того, включает в себя объемы по содействию естественному лесовосстановлению (мероприятия по сохранению подроста, уход за подростом, минерализация поверхности почвы, оставление семенных деревьев, куртин и групп; огораживание площадей, подавление корнеотпрысковой способности деревьев).

Таблица 17.1

Критерии и требования к посадочному материалу лесных древесных пород и молоднякам, площади которых подлежат отнесению к землям, занятым лесными насаждениями

Древесные породы	Требования к посадочному материалу			Критерии и требования к молоднякам, площади которых подлежат отнесению к землям, занятым лесными насаждениями			
	возраст не менее, лет	диаметр стволика у корневой шейки не менее, мм	высота стволика не менее, см	группа типов леса или типов лесорастительных условий	возраст (к молоднякам, созданным искусственным или комбинированным способами) не менее, лет	количество деревьев главных пород не менее, тыс. шт. на 1 га	средняя высота деревьев главных пород не менее, м
1	2	3	4	5	6	7	8
Район хвойно-широколиственных (смешанных) лесов европейской части Российской Федерации							
Береза карельская и повислая (бородавчатая)	2	3,0	25	Брусничная, кисличная и черничная	4	2,0	1,1
Береза повислая (бородавчатая)	2	2,5	20	Свежая и влажная судубрава	5	2,0	1,5
Дуб черешчатый	1 - 2	3,0	12	Свежая и влажная судубрава	8	1,7	0,9
Ель европейская (обыкновенная)	2 - 3	2,0	12	Сложная, мелкотравная, черничная	7	2,0	1,0
				Долгомошная, травяно-болотная	7	2,0	0,7
Лиственницы Сукачева и сибирская	2	2,5	15	Брусничная, кисличная, черничная	5	1,7	1,2
Сосна кедровая сибирская	3 - 4	3,0	12	То же	9	1,6	0,8
				Сложная, сложная мелкотравная	5	1,5	1,5
				Долгомошная, травяная	9	1,6	0,7
Сосна обыкновенная	2	2,0	12	Лишайниковая, вересковая	7	2,5	0,8
				Брусничная, кисличная, черничная	7	2,0	1,2
				Долгомошная и сфагновая	7	2,2	1,0
Ясень обыкновенный	2	4,0	15	Свежие и влажные судубрава и дубрава	6	2,0	1,5
Лесостепной район Европейской части Российской Федерации							
Береза повислая (бородавчатая)	1 - 2	2,0	20	Свежая и влажная судубрава	5	2,0	1,3
Дуб черешчатый	1 - 2	4,0	15	Сухие груд и сугрудок	7	1,5	0,9
				Свежие груд и сугрудок	7	1,5	1,1
				Влажные груд и сугрудок	7	1,5	1,3
Ель европейская (обыкновенная)	2 - 3	2,0	12	Свежие и влажные сугрудок и груд	7	1,5	0,7
Лиственницы Сукачева и сибирская	1 - 2	2,5	15	Свежие суборь и сугрудок	5	1,5	1,4
Сосна обыкновенная	2	3,0	10	Сухие бор, суборь и сугрудок	6	2,2	1,1
				Свежие и влажные бор, суборь и сугрудок	6	2,0	1,3
Тополь белый	1	3,0	15	Влажные сугрудок и груд	4	0,8	2,5
Ясени обыкновенный и ланцетный (зеленый)	1	2,0	12	Свежие судубрава и дубрава	6	2,0	1,7

Продолжение таблицы 17.1

1	2	3	4	5	6	7	8
Южно-Уральский лесостепной район							
Ели сибирская и европейская (обыкновенная)	3 - 4	2,0	12	Кисличная	9	1,5	1,0
Сосна обыкновенная	2 - 3	2,5	10	То же	7	2,0	1.1
Сосна кедровая сибирская	3 - 4	2,0	10	Ягодниковая, травяно-липняковая, разнотравная	9	1,5	0,9
Лиственницы сибирская и Сукачева	2	2,0	15	Ягодниковая, вейниковая, злако-осочковая	6	1,5	1,3

Таблица 17.2

Способы лесовосстановления в зависимости от количества жизнеспособного подроста и молодняка главных лесных древесных пород

Способы лесовосстановления		Древесные породы	Группы типов леса, типы лесорастительных условий	Количество жизнеспособного подроста и молодняка, тыс. штук на 1 га
1		2	3	4
Район хвойно-широколиственных (смешанных) лесов европейской части Российской Федерации				
Естественное лесовосстановление	путем мероприятий по сохранению подроста, ухода за подростом	Сосна, ель, лиственница	Сухие	Более 3
			Свежие	Более 1,5
			Влажные	Более 1
		Дуб и другие твердолиственные породы высотой более 0,5 м	Сухие	Более 4
			Свежие	Более 3
			Влажные	Более 2
Естественное лесовосстановление	путем минерализации почвы	Сосна, ель, лиственница	Сухие	1 - 3
			Свежие	0,5 - 1,5
			Влажные	0,5 - 1
Комбинированное лесовосстановление		Дуб и другие твердолиственные породы высотой более 0,5 м	Сухие	2 - 4
			Свежие	1 - 3
			Влажные	1 - 2
Искусственное лесовосстановление		Сосна, ель, лиственница	Сухие	1 - 3
			Свежие	0,5 - 1,5
			Влажные	0,5 - 1
		Дуб и другие твердолиственные породы высотой более 0,5 м	Сухие	2 - 4
			Свежие	1 - 3
			Влажные	1 - 2
Лесостепной район Европейской части Российской Федерации				
Естественное лесовосстановление	путем мероприятий по сохранению подроста, ухода за подростом	Сосна	Очень сухие и сухие боры, субори и судубравы	Более 4
		Дуб	Очень сухие и сухие дубравы и судубравы	Более 3
			Свежие дубравы и судубравы, влажные и пойменные дубравы	Более 2
Естественное лесовосстановление	путем минерализации почвы	Сосна	Очень сухие и сухие боры, субори и судубравы	1,5 - 4,0
Комбинированное лесовосстановление			Свежие боры, субори и судубравы	0,5 - 2,0

Продолжение таблицы 17.2

1		2	3	4
			Влажные боры, субори и судубравы	0,5 - 1,5
		Дуб	Очень сухие и сухие дубравы и судубравы	2 - 3
			Свежие дубравы и судубравы, влажные и пойменные дубравы	1 - 2
Искусственное лесовосстановление		Сосна	Очень сухие и сухие боры, субори и судубравы	Менее 1,5
		Дуб	Свежие боры, субори и судубравы, влажные боры, субори и судубравы	Менее 0,5
			Очень сухие и сухие дубравы и судубравы	Менее 2
			Свежие дубравы и судубравы, влажные и пойменные дубравы	Менее 1
Южно-Уральский лесостепной район				
Естественное лесовосстановление	путем мероприятий по сохранению подроста, ухода за подростом	Сосна, лиственница	Нагорная и лишайниковая	Более 2,5
			Брусничная, ягодниковая	Более 4
		Береза	Брусничная, ягодниковая	Более 2,5
			Травяная, липняковая, мшисто-хвощевая, болотно-травяная	Более 4
Естественное лесовосстановление	путем минерализации почвы	Сосна, лиственница	Брусничная, ягодниковая	1,5 - 3,5
		Береза	Брусничная, ягодниковая	1 - 2,5
			Травяная, липняковая, мшисто-хвощевая, болотно-травяная	2 - 4
Комбинированное лесовосстановление				
Искусственное лесовосстановление		Сосна, лиственница	Нагорная и лишайниковая	Менее 1
			Брусничная, ягодниковая	Менее 2
		Береза	Брусничная, ягодниковая	Менее 1
			Травяная, липняковая, мшисто-хвощевая, болотно-травяная	Менее 2

Таблица 17.3

Подбор, размещение и планировка рабочих участков на лесовосстановительных работах

Показатели	Нормативы (оптимальные значения)
1	2
1. Признаки рационального подбора рабочих участков **1.1. По наличию жизнеспособного подроста**	
Считать возобновившимися участки:	
- в мягколиственном хозяйстве	При наличии сравнительно равномерно распределенных по площади побегов поросли или семенных экземпляров не менее 5 тыс. шт. на 1 га
- в твердолиственном низкоствольном хозяйстве	При наличии на 1 га 400-600 шт. пней с порослью твердолиственных пород (менее 400 шт. - неудовлетворительное возобновление)
Мелкий подрост	Экземпляры высотой до 0.5 м составляют более 2/3 от общего количества
Крупный подрост	Экземпляры высотой более 1.5 м и составляют более 1/3 от общего количества
1.2.По категории лесокультурных площадей:	
- допускающие сплошную распашку	Пустыри, прогалины, поляны и площади, вышедшие из-под сельхозпользования, вырубки и старые гари со сгнившими или удаленными пнями

Продолжение таблицы 17.3

1	2
- допускающие частичную подготовку почвы полосами или бороздами	Вырубки, гари, не возобновившиеся главной и второстепенной породами, с наличием на 1 га до 500 пней на избыточно увлажненных, до 600 пней - на свежих и сухих почвах
- допускающие подготовку почвы бороздами или площадками	Те же площади, но с наличием на них соответственно более 500 и 600 пней
- требующие частичной обработки почвы	Вырубки, неудовлетворительно возобновившиеся главной породой или возобновившиеся мягколиственными породами (ольха серая, фаутная осина и др.) или изреженные насаждения
1.3.По рельефу местности размещения участков:	
- оптимальный	Равнинные условия с высотой до 500 м над уровнем моря и уклоном до 5 градусов
- тракторопроходимых (с точки зрения безопасности)	Уклон 6-12 градусов (обработка производится агрегатами на базе тракторов общего назначения: колесных - на склонах крутизной не более 8 градусов, гусеничных - не более 12°)
1.4.По гидрологическим условиям (для древесных пород, не переносящих избытка влаги)	
- оптимальные	Дренированные почвы с глубиной залегания почвенно-грунтовых вод не менее 30 см (по возможности - без обработки почвы, а при необходимости - рыхление полос фрезой или плугом, нарезка борозд)
- допустимые	Временно-переувлажненные почвы (после подготовки микроповышений в виде гряд или пластов)
	Избыточно-увлажненные почвы (после подготовки почвы пластами с одновременной нарезкой дренирующих канав или после осушения)
- недопустимые	Участки замкнутых котловин (вывод избытка вод путем осушения затруднен)
1.5 Требования к планировке вырубок, подлежащих производству на них лесокультурных работ	
- порубочные остатки	Должны быть сожжены или уложены в плотные параллельные валы шириной не более 3 м. Под порубочными остаткам должно быть занято не более 20% общей площади (вариант: при небольшом количестве порубочных остатков в количестве до 15 скл.куб.м на 1 га они могут быть равномерно размещены по вырубке)
- древесина	Вся древесина должна быть полностью удалена с вырубки до начала лесокультурных работ
- площадь под верхними складами и погрузочными площадками древесины	На лесосеках менее 10 га она должна составлять не более 10% общей площади. На всех вырубках она должна быть приведена в состояние, пригодное для проведения лесовосстановительных работ (полное удаление древесины, в т.ч. и настилов, порубочных остатков, выравнивание бульдозером микрорельефа и пр.)
-размер минерализованной поверхности почвы в процессе машинной обработки лесосек:	
а) подлежащих созданию на них лесных культур	На подзолистых тяжелых глинистых и суглинистых сырых почвах (сосняки и ельники черничные, долгомошные) – не более 20% площади лесосеки. На сухих песчаных почвах (сосняки лишайниковые) - не более 15% площади лесосеки
б) подлежащих содействию естественному возобновлению - высота пней - количество пней на 1 га - более 600 штук	В равнинных лесах на подзолистых супесчаных хорошо дренированных почвах (сосняки брусничные) допускается минерализация более 15-20% (в целях обеспечения самосева). Это вызвано тем, что на отведенных под содействие естественному возобновлению леса вырубках минерализация почвы должна быть проведена не менее чем на 20-30% общей площади (при условии сохранения подроста) Не более 1/3 их диаметра, а при диаметре тоньше 30 см не более 10 см Не разрешается работать с плугами, фрезами, лесопосадочными машинами, культиваторами без предварительной раскорчевки, расчистки, спиливания пней заподлицо с землей. Полосная раскорчевка с последующей механизированной посадкой крупномерных саженцев наиболее эффективна на вырубках, покрытых порослью сопутствующих и кустарниковых пород (ширина полос 2 м)
1.6 Недопустимые признаки включения участков в лесокультурный фонд	
- лесоводственные	Площади, удовлетворительно возобновляющиеся хозяйственно ценными древесными породами естественным путем

Продолжение таблицы 17.3

1	2
- технико - экономические	Земли, подлежащие затоплению или застройке. Площади, не доступные для хозяйственного воздействия, небольшие по размеру и своему значению, отдельно расположенные, удаленные участки, требующие более чем в 2 раза повышенных удельных затрат на создание лесных культур
2. Конфигурация и размер участков	Прямоугольная или трапециевидная, удобная для работы агрегатов. В виде крупных массивов, по возможности с прямыми сторонами
3. Закрепление участков на местности	Все площади, отведенные для проведения на них лесокультурных работ, закрепляют после их угломерной съемки путем установки столбов в местах пересечения линий (сторон участка). Столбы должны быть длиной 2 м, диаметром 12-16 см и соответствующей надписью на выемке (щеке), устраиваемой под затесом на 2 ската на верхнем конце столба. Все участки должны быть отграничены ясными визирами или естественными границами, обозначенными на чертеже с привязкой к квартальной сети. На чертежах, прикладываемых к проекту лесных культур, должно быть также четко обозначено размещение мест прикопок посадочного материала, стоянки техники, направление гонов, поворотных полос и необрабатываемой площади (дорог и т.д.). Чертежи составляются в масштабе 1:10000, площадь участка исчисляется с точностью до 0.1 га. Одновременно со съемкой (в зависимости от намеченных способов создания лесных культур) производится предварительная разбивка площади на местности и чертеже на однородные по растительным условиям участки, а так же на блоки (если есть необходимость создания противопожарных разрывов).
4. Размещение лесокультурных участков на территории лесничества, предприятия	Участки должны быть максимально сконцентрированы по видам лесокультурных работ и времени их производства в наименьшем количестве в близлежащих кварталах (блоках). Для этого заранее производят набор таких блоков, разрабатывают для них (с учетом сроков поспевания почвы) графики проведения работ и рациональные маршруты передвижения техники (рабочих мест), как общие по всем лесовосстановительным работам, так и по отдельным, наиболее важным из них (посадка леса, подготовка почвы, уход за лесными культурами и питомником, закладка питомника и выкопка посадочного материала и т.п.).
5. Размещение мест стоянки техники и временного проживания рабочих на сезон производства соответствующих работ	По возможности в центре территории расположения участков (блоков, кварталов), подлежащих обработке, на расстоянии не более 10 км от самого удаленного из них. При большом объеме работ, если рабочих не могут ежедневно доставлять на рабочие места или это нецелесообразно делать по каким-либо другим причинам, организуют их временное проживание в передвижном домике у места стоянки техники, в полевом лагере, в ближайшем лесном кордоне или населенном пункте
6. Размещение мест прикопок посадочного материала на участке (для тракторов, не имеющих кузова со сменным запасом сеянцев)	Из расчета, чтобы максимальное расстояние подноски сеянцев во время их посадки составляло не более 50 м. Для прикопки выбирают возвышенное, незатопляемое, защищенное от ветра и солнца место с легкой почвой
7. Размещение рабочих мест на лесокультурных участках:	
- на ручной подготовке почвы	Не ближе 3 м друг от друга
- на ручной уборке срезанных деревьев и кустов	Не ближе 30 м от места работы кусторeза
- при одновременной работе 2 кусторезов	Не ближе 60 м друг от друга
- при одновременной работе двух и более агрегатов на обработке почвы	По склону - не ближе 60 м друг от друга (работа техники и людей на склонах по одной вертикали не разрешается). По горизонтали - не ближе 30 м
- в ходе проведения любых других работ на корчуемой вырубке	Не ближе 50 м от корчевателя

Продолжение таблицы 17.3

1	2
- на механизированной посадке леса	Рабочие-оправщики, идущие вслед за агрегатом, должны быть от него не ближе 10 м. При разворотах, переездах, при встречах агрегата с препятствиями сажальщики обязаны покинуть рабочие места по сигналу тракториста после остановки трактора. При движении агрегата им не разрешается сходить с него, садиться на него или загружать посадочный материал. При одновременной работе нескольких лесопосадочных агрегатов на одном участке должны находиться друг от друга не ближе 20 м
8. Размещение рабочих ходов на участках (гонов, борозд, полос):	По возможности прямолинейно вдоль длинной стороны участка, параллельно им и друг друга
- на местности с пересеченным рельефом - на влажных почвах (черничных типах леса) и сырых (в долгомошных)	Гоны должны располагаться поперек склона В целях обеспечения поверхностного осушения почвы борозды нарезают по направлению стока (по склону), соединяя их с естественными водотоками или существующей мелиоративной сетью
9. Расстояние между центрами полос (борозд, рядов культур):	
- при частичной обработке почвы - расстояние между рядами	Должно обеспечивать необходимое число посадочных мест главной породы, установленных для данного лесорастительного района, и в случаях надобности проход для агрегатов (катков и др.) по междурядьям будущих культур (шириной не менее 3 м) Для культур сосны - 3-4 м, ели - 4 м, лиственницы - около 5 м, кедра - около 6 м (при раскорчевке для сосны и ели может быть увеличено до 5 м)
10. Расстояние между посадочными местами в рядах культур:	
- сеянцев - крупного посадочного материала (саженцев)	0.50 - 0.75 м 0.75 - 1.50 м (в зависимости от размера и породы)
11. Первоначальная густота на 1 га площади лесных культур (при посадке леса):	
- на вырубках в благоприятных растительных условиях - в более сухих местоположениях	Не менее 4 тыс. штук До 7 - 8 тыс. штук
12. Густота сосновых культур на 1 га:	
- при частичной подготовке почвы - при сплошной - на захрущевленных площадях и в очагах подкорного клопа - при частичной реконструкции малоценных насаждений	До 8 тыс. штук До 10 - 20 тыс. штук 15 - 20 тыс. штук Не менее 50% от оптимальной густоты лесных культур
13. Дополнение лесных культур	При наличии значительного отпада сеянцев или саженцев(более 10%)
14. Подлежат списанию лесные культуры	Приживаемость менее 25% (кроме пескоукрепительных пород)
15. Период естественного возобновления лесом вырубки	3 - 5 лет (устанавливается для каждого лесохозяйственного района)

Лесное семеноводство

Лесное семеноводство осуществляется в соответствии со ст.65 ЛК Российской Федерации, Федеральным законом от 17 декабря 1977 г. № 149-ФЗ «О семеноводстве», Приказом Министерства природных ресурсов и экологии РФ от 17 сентября 2015 № 400 «Об утверждении Порядка использования районированных семян лесных растений основных лесных древесных пород».

Задачи лесного семеноводства:

- лесосеменное районирование;
- создание единого генетико-селекционного комплекса (ЕГСК) и формирование федерального фонда семян лесных растений;
- проведение мероприятий по производству, заготовке, обработке, хранению, реализации, транспортировке и использованию семян лесных растений.

При воспроизводстве лесов используются улучшенные и сортовые семена лесных растений или, если такие семена отсутствуют, нормальные семена лесных растений. Запрещается использование семян лесных древесных растений, посевные или иные качества которых не проверены.

При воспроизводстве лесов не допускается применение нерайонированных семян лесных растений, при отсутствии семян лесных растений, заготовленных в пределах лесного района, на территории которого производится воспроизводство лесов, используются районированные семена лесных растений из других лесосеменных районов. Территория Бирского лесничества входит по лиственнице, сосне, ели в южноуральский лесосеменной район – горнолесной западный подрайон. Лесосеменные районы – поставщики семян по лиственнице 7б – горные районы западного склона Урала, по сосне 22б, 53а горные районы, по ели в пределах горной части западного склона Южного Урала – использование семян с пониженных мест допустимо с учетом разницы высоты заготовок и культивирования более 400 м над ур. м.

Единый генетико-селекционный комплекс (ЕГСК) включает:

- лесосеменные плантации (ЛСП);
- постоянные лесосеменные участки (ПЛСУ);
- плюсовые насаждения;
- плюсовые деревья;
- архивы клонов плюсовых деревьев;
- маточные плантации;
- испытательные культуры;
- географические культуры;
- популяционно-экологические культуры;
- лесные генетические резерваты.

Ведомость объектов ЕГСК (ПЛСУ)

Лесничество	Участковое лесничество	№ Квартала	№ выдела	Порода	Площадь, га	Категория лесов
1	2	3	4	5	7	8
Бирское	Бураевское	72	9,12,15	Ель сибирская	5,2	Защитные леса
	Бураевское	72	46,47	Ель сибирская	6,5	Защитные леса
	Бураевское	111	16,18,20	Ель сибирская	5,5	Защитные леса
	Казанцевское	36	1	Ель сибирская	4,9	Эксплуатационные леса
	Казанцевское	37	12,13,14	Ель сибирская	9,4	Эксплуатационные леса
	Казанцевское	66	10,22	Ель сибирская	5,0	Эксплуатационные леса
	Челкановское	29	17	Ель сибирская	5,6	ОЗУ лесосеменные участки (ПЛСУ)
	Янтузовское	6	16,20	Ель сибирская	5,0	Экспл. леса
	Янтузовское	66	2,5,7	Ель сибирская	8,0	ОЗУ водоохранная зона вод. объект.
Итого					55,1	

Ведомость объектов ЕГСК (Плюсовые насаждения)

Лесничество	Участковое лесничество	№ Квартала	№ выдела	Порода	Площадь, га	Состав насаждения	Категория лесов
1	2	3	4	5	6	7	8
Бирское	Бирское	57	3,4	Сосна обыкновенная	23,6	10С	ОЗУ уч-ки леса вокруг лечебных и оздоровит. учреждений
		59	7	Сосна обыкновенная	11,0	9С1Б	ОЗУ уч-ки леса вокруг лечебных и оздоровит. учреждений
	Рефандинское	11	18	Ель сибирская	3,4	8Е2Б	Экспл. леса
		12	11	Ель сибирская	1,7	6Е3П1Б	Экспл. леса
ИТОГО:					39,7		

Ведомость объектов ЕГСК (Плюсовые деревья)

Лесничество	Участковое лесничество	№ Квартала	№ выдела	Видовое название лесных растений	Кол-во плюсовых дерезьев в ыделе, шт	Категория лесов
1	2	3	4	5	6	7
Бирское	Бирское	57	3	Сосна обыкновенная	49	В плюсовом насаждении
	Бирское	57	4	Сосна обыкновенная	18	В плюсовом насаждении
	Бирское	59	7	Сосна обыкновенная	2	В плюсовом насаждении
	Бирское	59	16	Сосна обыкновенная	1	Запретные полосы нерест. рыб
	Рефандинское	11	18	Ель сибирская	5	В плюсовом насаждении
ИТОГО:					75	

2.18. Особенности требований к использованию лесов по лесорастительным зонам и лесным районам

Территория Бирского лесничества расположена в границах лесостепной зоны Южно-Уральского лесостепного и Лесостепного района Европейской части Российской Федерации, согласно Приказу Минприроды России от 18.08.2014 № 367 «Об утверждении Перечня лесорастительных зон Российской Федерации и Перечня лесных районов Российской Федерации».

Приведённые в соответствующих разделах нормативы, параметры, сроки использования лесов применительно к ст. 25 ЛК РФ соответствуют указанной зоне и лесному району.

Схема лесорастительного районирования представлена в приложении 2.

Глава 3.

3.1. Ограничения по видам целевого назначения лесов

Лесным кодексом Российской Федерации предусмотрено 15 видов использования лесов. Использование лесов осуществляется с соблюдением их целевого назначения и выполняемых ими полезных функций.

Установление ограничений использования лесов предусматривается статьей 27 Лесного кодекса Российской Федерации. Ограничения устанавливаются в случаях, предусмотренных Лесным кодексом и другими федеральными законами. Лесным кодексом для определенных категорий защитных лесов установлены правовые режимы, которые ограничивают использование лесов в зависимости от выполнения ими тех или иных функций. Ограничения, связанные с видами целевого назначения лесов, установленные применительно к категориям защитных лесов Бирского лесничества, приведены в таблице 18.

Таблица 18

Ограничения по видам целевого назначения лесов

№ п/п	Целевое назначение лесов	Ограничения использования лесов
1	2	3
1	Защитные леса:	
1.1	Леса, расположенные в водоохранных зонах	1. Запрещается: 1) проведение сплошных рубок лесных насаждений, за исключением случаев, предусмотренных частью 5.1 статьи 21 Лесного кодекса РФ; 2) использование токсичных химических препаратов для охраны и защиты лесов, в том числе в научных целях; 3) ведение сельского хозяйства, за исключением сенокошения и пчеловодства; 4) создание и эксплуатация лесных плантаций; 5) размещение объектов капитального строительства, за исключением линейных объектов, гидротехнических сооружений и объектов, связанных с выполнением работ по геологическому изучению и разработкой месторождений углеводородного сырья; 6) проведение реконструкции малоценных лесных насаждений путем сплошной вырубки; 7) создание лесоперерабатывающей инфраструктуры; 8) рубка лесных растений, деревьев, занесенных в Красную книгу РФ и (или) в Красные книги субъектов РФ, а также включенных в перечень видов (пород) деревьев и кустарников, заготовка древесины которых не допускается, утвержденный Приказом Федерального агентства лесного хозяйства от 05.12.2011 г. № 513, за исключением рубки погибших экземпляров; 9) использование сточных вод для удобрения почв; 10) размещение кладбищ, скотомогильников, мест захоронения отходов производства и потребления, радиоактивных, химических, взрывчатых, токсичных, отравляющих и ядовитых веществ; 11) осуществление авиационных мер по борьбе с вредителями и болезнями растений;

Продолжение таблицы 18

1	2	3
		12) движение и стоянка транспортных средств (кроме специальных транспортных средств), за исключением их движения по дорогам и стоянки на дорогах и в специально оборудованных местах, имеющих твердое покрытие; 13) распашка земель; 14) размещение отвалов, размываемых грунтов; 15) выпас сельскохозяйственных животных и организации для них летних лагерей, ванн. 2. Особенности использования, охраны, защиты, воспроизводства лесов, расположенных в водоохранных зонах, устанавливаются уполномоченным федеральным органом исполнительной власти.
1.2	Леса, выполняющие функции защиты природных и иных объектов	
1.2.1	леса, расположенные в защитных полосах лесов	1. Запрещается: 1) проведение сплошных рубок лесных насаждений, за исключением случаев, предусмотренных частью 5.1 статьи 21 Лесного кодекса РФ, и случаев проведения сплошных рубок в зонах с особыми условиями использования территорий, на которых расположены соответствующие леса, если режим указанных зон предусматривает вырубку деревьев, кустарников, лиан (ст. 114 Лесного кодекса РФ); 2) создание лесоперерабатывающей инфраструктуры; 3) создание лесных плантаций; 4) рубка лесных растений, деревьев, занесенных в Красную книгу РФ и (или) в Красные книги субъектов РФ, а также включенных в перечень видов (пород) деревьев и кустарников, заготовка древесины которых не допускается, утвержденный Приказом Федерального агентства лесного хозяйства от 05.12.2011 г. № 513, за исключением рубки погибших экземпляров. 2. Выборочные рубки лесных насаждений в лесах, выполняющих функции защиты природных и иных объектов, проводятся в порядке, установленном уполномоченным федеральным органом исполнительной власти. 3. Особенности использования, охраны, защиты, воспроизводства лесов, выполняющих функции защиты природных и иных объектов, устанавливаются уполномоченным федеральным органом исполнительной власти.
1.2.2	леса, расположенные в зеленых зонах	1. Запрещается: 1) проведение сплошных рубок лесных насаждений, за исключением случаев, предусмотренных частью 5.1 статьи 21 Лесного кодекса РФ, и случаев проведения сплошных рубок в зонах с особыми условиями использования территорий, на которых расположены соответствующие леса, если режим указанных зон предусматривает вырубку деревьев, кустарников, лиан (ч. 4 ст. 114 Лесного кодекса РФ); 2) использование токсичных химических препаратов для охраны и защиты лесов, в том числе в научных целях; 3) осуществление видов деятельности в сфере охотничьего хозяйства; 4) разработка месторождений полезных ископаемых (за исключением случаев использования лесных участков, в отношении которых лицензии на пользование недрами получены до дня введения в действие Лесного кодекса РФ, на срок, не превышающий срока действия таких лицензий) (статья 8.2 Федерального закона от 04 декабря 2006 г. № 201-ФЗ); 5) ведение сельского хозяйства, за исключением сенокошения и пчеловодства, а также возведение изгородей в целях сенокошения и пчеловодства;

Продолжение таблицы 18

1	2	3
		6) размещение объектов капитального строительства, за исключением гидротехнических сооружений, линий связи, линий электропередачи, подземных трубопроводов. 7) создание лесоперерабатывающей инфраструктуры; 8) создание лесных плантаций; 9) рубка лесных растений, деревьев, занесенных в Красную книгу РФ и (или) в Красные книги субъектов РФ, а также включенных в перечень видов (пород) деревьев и кустарников, заготовка древесины которых не допускается, утвержденный Приказом Федерального агентства лесного хозяйства от 05.12.2011 г. № 513, за исключением рубки погибших экземпляров; 2. Выборочные рубки лесных насаждений в лесах, выполняющих функции защиты природных и иных объектов, проводятся в порядке, установленном уполномоченным федеральным органом исполнительной власти. 3.Изменение границ лесопарковых зон, зеленых зон и городских лесов, которое может привести к уменьшению их площади, не допускается. 4.Функциональные зоны в лесопарковых зонах, площадь и границы лесопарковых зон, зеленых зон определяются в порядке, установленном Правительством Российской Федерации. 5.Особенности использования, охраны, защиты, воспроизводства лесов, выполняющих функции защиты природных и иных объектов, устанавливаются уполномоченным федеральным органом исполнительной власти.
1.2.3	леса, расположенные в лесопарковых зонах	1. Запрещается: 1) проведение сплошных рубок лесных насаждений, за исключением случаев, предусмотренных частью 5.1 статьи 21 Лесного кодекса РФ, и случаев проведения сплошных рубок в зонах с особыми условиями использования территорий, на которых расположены соответствующие леса, если режим указанных зон предусматривает вырубку деревьев, кустарников, лиан (ч. 2 ст. 114 Лесного кодекса РФ); 2) использование токсичных химических препаратов для охраны и защиты лесов, в том числе в научных целях; 3) осуществление видов деятельности в сфере охотничьего хозяйства; 4) ведение сельского хозяйства; 5) разработка месторождений полезных ископаемых; 6) размещение объектов капитального строительства, за исключением гидротехнических сооружений. 7) создание лесных плантаций; 8) создание лесоперерабатывающей инфраструктуры; 9) рубка лесных растений, деревьев, занесенных в Красную книгу РФ и (или) в Красные книги субъектов РФ, а также включенных в перечень видов (пород) деревьев и кустарников, заготовка древесины которых не допускается, утвержденный Приказом Федерального агентства лесного хозяйства от 05.12.2011 г. № 513, за исключением рубки погибших экземпляров; 2. В целях охраны лесопарковых зон допускается возведение ограждений на их территориях. 3. Выборочные рубки лесных насаждений в лесах, выполняющих функции защиты природных и иных объектов, проводятся в порядке, установленном уполномоченным федеральным органом исполнительной власти. 4. Изменение границ лесопарковых зон, зеленых зон и городских лесов, которое может привести к уменьшению их площади, не допускается.

Продолжение таблицы 18

1	2	3
		5. Функциональные зоны в лесопарковых зонах, площадь и границы лесопарковых зон, зеленых зон определяются в порядке, установленном Правительством Российской Федерации. 6. Особенности использования, охраны, защиты, воспроизводства лесов, выполняющих функции защиты природных и иных объектов, устанавливаются уполномоченным федеральным органом исполнительной власти.
1.3	Ценные леса	
1.3.1	лесостепные леса	1. Запрещается: 1) проведение сплошных рубок лесных насаждений, за исключением случаев, предусмотренных частью 5.1 статьи 21 Лесного кодекса РФ; 2) размещение объектов капитального строительства, за исключением линейных объектов и гидротехнических сооружений; 3) создание лесоперерабатывающей инфраструктуры; 4) создание лесных плантаций; 5) рубка лесных растений, деревьев, занесенных в Красную книгу РФ и (или) в Красные книги субъектов РФ, а также включенных в перечень видов (пород) деревьев и кустарников, заготовка древесины которых не допускается, утвержденный Приказом Федерального агентства лесного хозяйства от 05.12.2011 г. № 513, за исключением рубки погибших экземпляров. 2. Особенности использования, охраны, защиты, воспроизводства ценных лесов устанавливаются уполномоченным федеральным органом исполнительной власти.
1.3.2	запретные полосы лесов, расположенные вдоль водных объектов	1. Запрещается: 1) проведение сплошных рубок лесных насаждений, за исключением случаев, предусмотренных частью 5.1 статьи 21 Лесного кодекса РФ (ст. 115 Лесного кодекса РФ); 2) размещение объектов капитального строительства, за исключением линейных объектов, гидротехнических сооружений и объектов, связанных с выполнением работ по геологическому изучению и разработкой месторождений углеводородного сырья; 3) создание лесных плантаций; 4) создание лесоперерабатывающей инфраструктуры; 5) рубка лесных растений, деревьев, занесенных в Красную книгу РФ и (или) в Красные книги субъектов РФ, а также включенных в перечень видов (пород) деревьев и кустарников, заготовка древесины которых не допускается, утвержденный Приказом Федерального агентства лесного хозяйства от 05.12.2011 г. № 513, за исключением рубки погибших экземпляров. 2. Особенности использования, охраны, защиты, воспроизводства ценных лесов устанавливаются уполномоченным федеральным органом исполнительной власти.
1.3.3	нерестоохранные полосы лесов	1. Запрещается: 1) проведение сплошных рубок лесных насаждений, за исключением случаев, предусмотренных частью 5.1 статьи 21 Лесного кодекса РФ (ст. 115 Лесного кодекса РФ); 2) размещение объектов капитального строительства, за исключением линейных объектов и гидротехнических сооружений; 3) создание лесных плантаций; 4) создание лесоперерабатывающей инфраструктуры; 5) рубка лесных растений, деревьев, занесенных в Красную книгу РФ и (или) в Красные книги субъектов

Продолжение таблицы 18

1	2	3
		РФ, а также включенных в перечень видов (пород) деревьев и кустарников, заготовка древесины которых не допускается, утвержденный Приказом Федерального агентства лесного хозяйства от 05.12.2011 г. № 513, за исключением рубки погибших экземпляров. 2. Особенности использования, охраны, защиты, воспроизводства ценных лесов устанавливаются уполномоченным федеральным органом исполнительной власти.
2	Эксплуатационные леса	
		1. Запрещается: Рубка лесных растений, деревьев, занесенных в Красную книгу РФ и (или) в Красные книги субъектов РФ, а также включенных в перечень видов (пород) деревьев и кустарников, заготовка древесины которых не допускается, утвержденный Приказом Федерального агентства лесного хозяйства от 05.12.2011 г. № 513, за исключением рубки погибших экземпляров; 2. В эксплуатационных лесах допускается использование лесов всех предусмотренных статьей 25 Лесного кодекса РФ видов. 3. Отнесение лесов к эксплуатационным лесам, установление и изменение их границ осуществляются органами государственной власти, органами местного самоуправления в пределах их полномочий, определенных в соответствии со статьями 81 - 84 Лесного кодекса РФ.

3.2. Ограничения по видам особо защитных участков лесов

Кроме ограничений по использованию лесов, связанных с видами целевого назначения лесов, лесным законодательством предусмотрены ограничения, обусловленные выделением особо защитных участков лесов. Особо защитные участки лесов выделяются в защитных и эксплуатационных лесах.

На особо защитных участках лесов использование лесов для научно-исследовательской деятельности, образовательной деятельности осуществляется в соответствии с лесохозяйственным регламентом лесничества (лесопарка), проектом освоения лесов.

На особо защитных участках лесов допускается выполнение работ по осуществлению научно-исследовательской деятельности, образовательной деятельности, геологическому изучению недр и разработке месторождений полезных ископаемых, строительству линий электропередачи, линий связи, дорог, трубопроводов, других линейных объектов, строительству водохранилищ и других искусственных водных объектов, гидротехнических сооружений и морских портов, морских терминалов, речных портов, причалов, если отсутствуют другие варианты возможного размещения указанных объектов.

В таблице 19 указаны ограничения, установленные законодательством, по видам особо защитных участков лесов, предусмотренных Лесным кодексом Российской Федерации.

Таблица 19

Ограничения по видам особо защитных участков леса

№ п/п	Наименование особо защитных участков лесов	Нормативы и признаки выделения особо защитных участков лесов
1	2	3
	На особо защитных участках лесов запрещается: За исключением заповедных лесных участков, проведение сплошных рубок лесных насаждений, за исключением случаев, предусмотренных частью 5.1 ст. 21 Лесного кодекса РФ; Проведение выборочных рубок допускается только в целях вырубки погибших и поврежденных лесных насаждений; Ведение сельского хозяйства, за исключением сенокошения и пчеловодства; Размещение объектов капитального строительства, за исключением линейных объектов и гидротехнических сооружений; Создание лесоперерабатывающей инфраструктуры; Создание лесных плантаций; Интродукция видов (пород) деревьев, кустарников, лиан, других лесных растений, которые не произрастают в естественных условиях в данном лесном районе; Рубка лесных растений, деревьев, занесенных в Красную книгу РФ и (или) в Красные книги субъектов РФ, а также включенных в перечень видов (пород) деревьев и кустарников, заготовка древесины которых не допускается, утвержденный Приказом Федерального агентства лесного хозяйства от 05.12.2011 г. № 513, за исключением рубки погибших экземпляров; Особенности использования, охраны, защиты, воспроизводства лесов, расположенных на особо защитных участках лесов, устанавливаются уполномоченным федеральным органом исполнительной власти;	
1.	Берегозащитные участки лесов	Участки лесов в границах прибрежных защитных полос, ширина которых составляет: для берега водного объекта с обратным или нулевым уклоном - 30 м; для берега водного объекта с уклоном до трех градусов - 40 метров; для берега водного объекта с уклоном три и более градуса - 50 м; для расположенных в границах болот проточных и сточных озер и соответствующих водотоков - 50 м; для рек, озер, водохранилищ, имеющих особо ценное рыбохозяйственное значение (места нереста, нагула, зимовки рыб и других водных биологических ресурсов), независимо от уклона прилегающих земель - 200 м.
2.	Почвозащитные участки лесов	Леса, расположенным вдоль склонов оврагов относятся леса, расположенные на склоне оврага, и полосы лесов шириной до 50 метров, примыкающие к кромке оврага

Продолжение таблицы 19

1	2	3
3.	Опушки лесов, граничащие с безлесными пространствами	Опушки лесов шириной 100 м от границы с безлесными пространствами, простирающимися не менее чем на 2 км от кромки леса.
	На постоянных лесосеменных участках допускается проведение выборочных рубок в порядке ухода за плодоношением древесных пород.	
4.	Объекты лесного семеноводства:	
	плюсовые насаждения;	Самые высокопродуктивные, высококачественные и устойчивые для данных лесорастительных условий насаждения.
	лесосеменные плантации;	Специально создаваемые насаждения, предназначенные для массового получения в течение длительного времени ценных по наследственным свойствам семян лесных растений.
	постоянные лесосеменные участки;	Высокопродуктивные и высококачественные для данных лесорастительных условий участки насаждений или лесных культур известного происхождения, специально созданные (сформированные) для получения с них семян в течение длительного периода.
	маточные плантации;	Насаждения, создаваемые с использованием вегетативного потомства плюсовых деревьев в целях их массового вегетативного размножения.
	архивы клонов плюсовых деревьев;	Насаждения, создаваемые с использованием вегетативного потомства плюсовых деревьев в целях сохранения их генофонда и изучения наследственных свойств.
	испытательные культуры;	Лесные культуры, создаваемые по специальным методикам семенным потомством плюсовых деревьев, плюсовых насаждений, лесосеменных плантаций первого порядка и постоянных лесосеменных участков с целью их генетической оценки.
	популяционно-экологические культуры;	Опытные культуры, создаваемые потомствами нескольких эдафотипов лучших для конкретного региона климатипов в двух-трех наиболее распространенных типах лесорастительных условий с целью их испытания в данном регионе и выделения сортов-популяций.
	географические культуры	Опытные культуры, создаваемые семенным потомством наиболее характерных популяций нескольких экотипов (климатипов) с целью их испытания в новых условиях.
	участки лесов с наличием плюсовых деревьев	Участки леса с наличием деревьев лучших по продуктивности и хозяйственной ценности с охранной зоной (при наличии паспорта)
5.	Участки лесов с наличием реликтовых и эндемичных растений	Участки лесов с наличием реликтовых и эндемичных растений, занесенных в Международную Красную книгу, Красную книгу Российской Федерации и красные книги субъектов Российской Федерации.

Продолжение таблицы 19

1	2	3

Продолжение таблицы 19

1	2	3
6.	Места обитания редких и находящихся под угрозой исчезновения диких животных	Участки лесов, являющиеся местами обитания редких и находящихся под угрозой исчезновения диких животных, занесенных в Международную Красную книгу, Красную книгу Российской Федерации и красные книги субъектов Российской Федерации.
7.	Другие особо защитные участки лесов:	
	полосы леса в горах вдоль верхней его границы с безлесным пространством;	Полосы леса в горных районах шириной 200 м вдоль верхней его границы с безлесными пространствами
	небольшие участки лесов, расположенные среди безлесных пространств;	Участки лесов до 100 га, расположенные среди безлесных пространств.
	защитные полосы лесов вдоль гребней и линий водоразделов;	Полосы лесов шириной 200 метров в горных районах, расположенные вдоль гребней и линий водоразделов по границам водосборов площадью более 2,5 тысяч гектаров, при крутизне склонов, образующих гребни и линии водоразделов более 20 градусов.
	участки леса на крутых горных склонах;	Участки леса на склонах крутизной более 30 градусов независимо от экспозиции склона.
	особо охранные части государственных природных заказников;	Участки лесов в границах государственных природных заказников, площадь которых определяется при их образовании (выделяются в случае, когда на отдельных лесных участках государственных природных заказников устанавливается режим пользования более строгий, чем на остальной территории).
	леса в охранных зонах государственных природных заповедников, национальных парков, природных парков и памятников, а также территориях, зарезервированных для создания особо охраняемых природных территорий федерального значения;	Участки лесов в границах охранных зон, площадь которых определяется при их образовании, но не менее полосы шириной 1000 м вдоль их границ.
	объекты национального лесного наследия;	Участки лесов, имеющие научное, историческое, культурное, религиозное значение, и малонарушенные лесные территории.
	участки лесов вокруг глухариных токов;	Участки лесов в радиусе 300 метров вокруг глухариных токов из расчета не более 3 таких участков лесов на 10 тысяч гектаров лесов.
	участки лесов вокруг естественных солонцов;	Участки леса в радиусе 500 м вокруг естественных солонцов.
	полосы лесов по берегам рек или иных водных объектов, заселенных бобрами;	Полосы лесов по каждому берегу реки с шириной, равной ширине водоохранной зоны.
	медоносные участки лесов;	Приспевающие, спелые и перестойные лесные насаждения с преобладанием липы и акации белой в радиусе трех километров вокруг постоянных пасек.
	постоянные пробные площади;	Лесные участки, покрытые лесной растительностью, предназначенные для детального обмера деревьев при проведении очередного лесоустройства и описания динамики изменения таксационных показателей деревьев до их возврата рубки, закрепленные на местности лесоустроительными или лесохозяйственными знаками и нанесенные на лесоустроительные планшеты.

Продолжение таблицы 19

1	2	3
	участки лесов вокруг санаториев, детских лагерей, домов отдыха, пансионатов, туристических баз и других лечебных и оздоровительных учреждений;	Участки лесов в радиусе 1 километр вокруг санаториев, детских лагерей, домов отдыха, пансионатов, туристических баз и других лечебных и оздоровительных учреждений (выделяются, если они не находятся в пределах первой, второй и третьей зон округов санитарной (горно-санитарной) охраны лечебно-оздоровительных местностей и курортов, в лесах зеленых зон, лесопарковых зон).
	участки лесов вокруг минеральных источников, используемых в лечебных и оздоровительных целях или имеющих перспективное значение;	Участки лесов в радиусе 1 километр вокруг минеральных источников (выделяются, если они не находятся в пределах первой, второй и третьей зон округов санитарной (горно-санитарной) охраны лечебно-оздоровительных местностей и курортов или в лесах иных категорий защитных лесов с аналогичным режимом ведения лесного хозяйства и использования лесов).
	полосы лесов вдоль трасс туристических маршрутов;	Полосы лесов шириной 100 метров в каждую сторону от туристического маршрута федерального или регионального значения.
	участки лесов вокруг сельских населенных пунктов и садовых товариществ	Участки шириной 1 километр вокруг сельских населенных пунктов и садовых товариществ.
	На заповедных лесных участках запрещается: Проведение рубок лесных насаждений; Использование токсичных химических препаратов для охраны и защиты лесов, в том числе в научных целях; Ведение сельского хозяйства; Разработка месторождений полезных ископаемых; Размещение объектов капитального строительства.	
8.	Заповедные лесные участки	Сформировавшиеся естественным путем в течение длительного периода мало нарушенные хозяйственной деятельностью и рекреацией небольшие по площади участки лесов, расположенные в границах лесных участков, предоставленных для заготовки древесины.

Примечание: местоположение и площадь особо защитных участков лесов указываются при их проектировании при лесоустройстве.

3.3. Ограничения по видам использования лесов

Таблица 20

Ограничения по видам использования лесов

Виды разрешенного использования лесов	Ограничения использования лесов
1	2
Заготовка древесины	1) Запрещается заготовка древесины в объеме, превышающем расчетную лесосеку (допустимый объем изъятия древесины), а также с нарушением возрастов рубок (ч. 4 ст. 29 ЛК РФ) 2) Перечень видов (пород) деревьев и кустарников, заготовка древесины которых не допускается, устанавливается уполномоченным Правительством Российской Федерации федеральным органом исполнительной власти (Приказ Рослесхоза от 05.12.2011 № 513 «Об утверждении Перечня видов (пород) деревьев и кустарников, заготовка древесины которых не допускается») 3) Использование резервных лесов допускается без проведения рубок лесных насаждений. Проведение рубок лесных насаждений в резервных лесах допускается после их отнесения к эксплуатационным лесам или защитным лесам, за исключением случаев проведения рубок лесных насаждений в резервных лесах при выполнении работ по геологическому изучению недр и заготовке гражданами древесины для собственных нужд. 4) (ст. 118 ЛК РФ)
Заготовка живицы	Не допускается проведение подсочки (п. 7 Приказа Рослесхоза от 24.01.2012 № 23 «Об утверждении Правил заготовки живицы»): 5) лесных насаждений в очагах вредных организмов до их ликвидации; 6) лесных насаждений, поврежденных и ослабленных вследствие воздействия лесных пожаров, вредных организмов и других негативных факторов; 7) лесных насаждений в лесах, где в соответствии с законодательством Российской Федерации не допускается проведение сплошных или выборочных рубок спелых и перестойных лесных насаждений в целях заготовки древесины; 8) лесных насаждений, расположенных на постоянных лесосеменных участках, лесосеменных плантациях, генетических резерватах, а также плюсовых деревьев, семенников, семенных куртин и полос. Запрещается: 9) прикрепление приемников для сбора живицы к стволам деревьев металлическими предметами (гвоздями, скобами и т.п.) (п. 14 Приказа Рослесхоза от 24.01.2012 № 23 «Об утверждении Правил заготовки живицы»); 10) в течение одного сезона проведения подсочки не разрешается применять на одних и тех же деревьях различные стимуляторы выхода живицы (п. 15 Приказа Рослесхоза от 24.01.2012 № 23 «Об утверждении Правил заготовки живицы»); 11) при удалении коры и прокалывании желваков, в процессе проведении подсочки пихтовых насаждений, запрещается повреждение луба. (п. 29 Приказа Рослесхоза от 24.01.2012 № 23 «Об утверждении Правил заготовки живицы»)
Заготовка и сбор недревесных лесных ресурсов	Запрещается: 1) заготовка пневого осмола не допускается в противоэрозионных лесах, на берегозащитных, почвозащитных участках лесов, расположенных вдоль водных объектов, склонов оврагов, а также в молодняках с полнотой 0,8 - 1,0 и несомкнувшихся лесных культурах (п.13 Приказа Рослесхоза от 16.07.2018 №325 «Об утверждении Правил заготовки и сбора недревесных лесных ресурсов»); 2) сбор подстилки в лесах, выполняющих функции защиты природных и иных объектов (п. 20 Приказа Рослесхоза от 16.07.2018 №325). 3) рубка деревьев для заготовки бересты (п.14 Приказа Рослесхоза от 16.07.2018 №325 «Об утверждении Правил заготовки и сбора недревесных лесных ресурсов»); 4) использовать виды растений, занесенных в Красные книги РФ и РБ и в перечень видов, заготовка древесины которых не допускается или которые признаются наркотическими средствами в соответствии с ФЗ № 3 от 8.01.1998 г.
Заготовка пищевых лесных ресурсов и сбор лекарственных растений	Запрещается: 1) гражданам осуществлять заготовку и сбор грибов и дикорастущих растений, виды которых занесены в Красную книгу Российской Федерации, красные книги субъектов Российской Федерации, а также грибов и дикорастущих растений, которые признаются наркотическими средствами в соответствии с Федеральным законом от 8 января 1998 года № 3-ФЗ «О наркотических средствах и психотропных веществах» (п. 10 Приказ Рослесхоза от 05.12.2011 № 511 «Об утверждении Правил заготовки пищевых лесных ресурсов и сбора лекарственных растений»); 2) рубка плодоносящих ветвей и деревьев для заготовки плодов (п. 14, 15 Приказ Рослесхоза от 05.12.2011 № 511 «Об утверждении Правил заготовки пищевых лесных ресурсов и сбора лекарственных растений»); 3) вырывать растения с корнями, грибы с грибницей. (п. 18 Приказ Рослесхоза от 05.12.2011 № 511 «Об утверждении Правил заготовки пищевых лесных ресурсов и сбора лекарственных растений»).

Продолжение таблицы 20

1	2
Ведение охотничьего хозяйства	Запрещается (ч. 2, 4 ст. 114 ЛК РФ): 1) в лесах, расположенных в зеленых зонах и лесах, расположенных в лесопарковых зонах, запрещается осуществление видов деятельности в сфере охотничьего хозяйства; 2) Охота может ограничиваться на ООПТ в соответствии с установленным режимом: На территориях национальных парков запрещается любая деятельность, которая может нанести ущерб природным комплексам и объектам растительного и животного мира, культурно-историческим объектам и которая противоречит целям и задачам национального парка, в том числе промысловая охота (ст. 15, Федеральный закон от 14.03.1995 № 33-ФЗ «Об особо охраняемых природных территориях»).
Ведение сельского хозяйства	Запрещается: 1) ведение сельского хозяйства в лесах, расположенных в водоохранных зонах (ч. 2 ст. 113 ЛК РФ); 2) ведение сельского хозяйства в лесах, расположенных в лесопарковых зонах (ч. 3 ст. 114 ЛК РФ); 3) ведение сельского хозяйства, за исключением сенокошения и пчеловодства, а также возведение изгородей в целях сенокошения и пчеловодства в лесах, расположенных в зеленых зонах (ч. 4 ст. 114 ЛК РФ); 4) ведение сельского хозяйства в городских лесах (ч. 3 ст. 116 ЛК РФ); 5) ведение сельского хозяйства на заповедных лесных участках ОЗУ (ч.3 ст. 119 ЛК РФ); 6) ведение сельского хозяйства, за исключением сенокошения и пчеловодства на ОЗУ за исключением заповедных лесных участков (ч. 4.2 ст. 119 ЛК РФ); 7) в границах прибрежных защитных полос запрещается распашка земель, выпас сельскохозяйственных животных и организация для них летних лагерей, ванн (ст. 65 ВК РФ, п. 2 Приказа Рослесхоза от 05.12.2011 № 509 «Об утверждении Правил использования лесов для ведения сельского хозяйства»); 8) в лесах, расположенных в водоохранных зонах, запрещается ведение сельского хозяйства, за исключением сенокошения и пчеловодства (ст. 65 ВК РФ, п. 2 Приказа Рослесхоза от 05.12.2011 № 509 «Об утверждении Правил использования лесов для ведения сельского хозяйства»); 9) пастьба скота в лесу без пастуха, на лесных культурах, постоянных семенных участках, участках предназначенных под содействие естественному возобновлению, на легкоразмываемых почвах.
Осуществление научно-исследовательской, образовательной деятельности	При осуществлении использования лесов для научно-исследовательской деятельности, образовательной деятельности не допускается (п. 9 Приказа Рослесхоза от 23.12.2011 № 548 «Об утверждении Правил использования лесов для осуществления научно-исследовательской деятельности, образовательной деятельности») 1) повреждение лесных насаждений, растительного покрова и почв за пределами предоставленного лесного участка; 2) захламление предоставленного лесного участка и территории за его пределами строительным и бытовым мусором, отходами древесины, иными видами отходов; 3) загрязнение площади предоставленного лесного участка и территории за его пределами химическими и радиоактивными веществами.
Осуществление рекреационной деятельности	На лесных участках, предоставленных для осуществления рекреационной деятельности, подлежат сохранению природные ландшафты, объекты животного мира, растительного мира, водные объекты (ч. 3 ст. 41 ЛК РФ). Не допускается: - повреждение лесных насаждений, растительного покрова и почвы за пределами предоставленного участка и на участке; - захламление участка и прилегающей территории мусором и иными видами отходов; - проезд транспортных средств и иных механизмов по произвольным, неустановленным маршрутам.
Создание лесных плантаций и их эксплуатация	Использование лесов, расположенных в водоохранных зонах, лесов выполняющих функции защиты природных и иных объектов, ценных лесов и лесов, расположенных на особо защитных участках лесов, в целях создания лесных плантаций не допускается
Выращивание лесных плодовых, ягодных, декоративных растений, лекарственных растений	Использование лесных участков, на которых встречаются виды растений, занесенные в Красную книгу Российской Федерации, красные книги субъектов Российской Федерации, для выращивания лесных плодовых, ягодных, декоративных растений, лекарственных растений запрещается в соответствии со статьей 59 Лесного кодекса Российской Федерации. На лесных участках, используемых для выращивания лесных плодовых, ягодных, декоративных растений, лекарственных растений, химические и биологические препараты применяются в соответствии с Федеральным законом от 19.07.1997 г. № 109-ФЗ «О безопасном обращении с пестицидами и агрохимикатами».
Выполнение работ по геологическому изучению недр, разработка месторождений полезных ископаемых	Использование лесов для выполнения работ по геологическому изучению недр, разработке полезных ископаемых в лесах, расположенных в зеленых зонах и лесах, расположенных в лесопарковых зонах, запрещено (ст. 114 ЛК РФ, п. 11 Приказа Рослесхоза от 27.12.2010 №515«Об утверждении Порядка использования лесов для выполнения работ по геологическому изучению недр, для разработки месторождений полезных ископаемых»). Не допускается (п. 18 Приказа Рослесхоза от 27.12.2010 № 515): 1)валка деревьев и расчистка лесных участков от древесной растительности с помощью бульдозеров, захламление древесными остатками приграничных полос и опушек, повреждение

Продолжение таблицы 20

1	2
	стволов и скелетных корней опушечных деревьев, хранение свежесрубленной древесины в лесу в летний период без специальных мер защиты; 2)затопление и длительное подтопление лесных насаждений; 3)повреждение лесных насаждений, растительного покрова и почв за пределами предоставленного лесного участка; 4)захламление лесов строительными, промышленными, древесными, бытовыми и иными отходами, мусором; 5)загрязнение площади предоставленного лесного участка и территории за его пределами химическими и радиоактивными веществами; проезд транспортных средств и иных механизмов по произвольным, неустановленным маршрутам, в том числе за пределами предоставленного лесного участка.
Строительство и эксплуатация водохранилищ и иных искусственных водных объектов, а также гидротехнических сооружений, морских портов, морских терминалов, речных портов, причалов	Запрещается: 1) размещение в лесах, расположенных в лесопарковых зонах, объектов капитального строительства, за исключением гидротехнических сооружений, (п. 5 ч. 2 ст. 114 ЛК РФ). 2) размещение в лесах, расположенных в зеленых зонах, объектов капитального строительства, за исключением гидротехнических сооружений, линий связи, линий электропередачи, подземных трубопроводов запрещается (п. 3 ч. 4 ст. 114 ЛК РФ).
Строительство, реконструкция, эксплуатация линейных объектов	Не допускается (п. 15 Приказа Рослесхоза от 10.06.2011 № 223 «Об утверждении Правил использования лесов для строительства, реконструкции, эксплуатации линейных объектов): 1) повреждение лесных насаждений, растительного покрова и почв за пределами предоставленного лесного участка и соответствующей охранной зоны; 2) захламление прилегающих территорий за пределами предоставленного лесного участка строительным и бытовым мусором, отходами древесины, иными видами отходов; 3) загрязнение площади предоставленного лесного участка и территории за его пределами химическими и радиоактивными веществами; 4) проезд транспортных средств и иных механизмов по произвольным, неустановленным маршрутам за пределами предоставленного лесного участка и соответствующей охранной зоны. 5) размещение в лесах, расположенных в лесопарковых зонах, объектов капитального строительства, за исключением гидротехнических сооружений, (п. 5 ч. 2 ст. 114 ЛК РФ). 6) 6) размещение в лесах, расположенных в зеленых зонах, объектов капитального строительства, за исключением гидротехнических сооружений, линий связи, линий электропередачи, подземных трубопроводов запрещается (п. 3 ч. 4 ст. 114 ЛК РФ).
Переработка древесины и иных лесных ресурсов	Создание лесоперерабатывающей инфраструктуры запрещается в защитных лесах, а также в иных предусмотренных Лесным кодексом Российской Федерации и другими федеральными законами случаях в соответствии с частью 2 статьи 14 Лесного кодекса Российской Федерации (п. 5 Приказа Минприроды России от 01.12.2014 № 528 «Об утверждении Правил использования лесов для переработки древесины и иных лесных ресурсов») При использовании лесов для переработки древесины и иных лесных ресурсов должны исключаться случаи (п. 6 Приказа Минприроды России от 01.12.2014 № 528): 1) загрязнения (в том числе радиоактивными веществами) лесов и иного негативного воздействия на леса в соответствии со статьями 51 и 58 Лесного кодекса Российской Федерации; 2) въезда транспортных средств в целях обеспечения пожарной и санитарной безопасности в лесах в соответствии со статьей 53.5 Лесного кодекса Российской Федерации; 3) в лесах, расположенных в водоохранных зонах, лесах, выполняющих функции защиты природных и иных объектов, ценных лесах и лесах, расположенных на особо защитных участках лесов, запрещается создание лесоперерабатывающей инфраструктуры (ч. 2 ст. 14 ЛК РФ)
Осуществление религиозной деятельности	На лесных участках, предоставленных для осуществления религиозной деятельности, допускается возведение зданий, строений, сооружений религиозного и благотворительного назначения (ч. 2, ст. 47 ЛК РФ). Поскольку размещение объектов капитального строительства запрещается в лесах, расположенных в зеленых зонах и лесах, расположенных в лесопарковых зонах (ст. 114 ЛК РФ), ценных лесах (ст. 115 ЛК РФ) и ООПТ, на лесных участках, предоставленных для осуществления религиозной деятельности в пределах этих лесов, запрещается размещение объектов капитального строительства. Запрещается: захламление участка бытовыми отходами, проезд транспорта по произвольным маршрутам; повреждение лесных насаждений.

Список законодательных, методических и нормативных документов, используемых при лесоустройстве лесов Республики Башкортостан до принятия Лесного кодекса от 04.12.2006 г. № 200-ФЗ

1. Закон РСФСР «Об охране окружающей природной среды». Принят Верховным Советом РСФСР 19.12.91 № 2060-1;
2. Федеральный закон «Об охране окружающей среды» от 10.01.2002 № 7-ФЗ;
3. Федеральный закон «Об особо охраняемых природных территориях». От 14.03.95 № 33-ФЗ
4. Инструкция по проведению лесоустройства в лесном фонде России 1995 г., утверждена приказом Рослесхоза от 15.12.1994 г. №265, зарегистрирован в Минюсте 28.06.1995 г., регистрационный № 887;
5. Инструкция о порядке создания и размножения лесных карт. Утверждена Гослесхозом СССР 11.12.86;
6. Федеральный закон от 26.12.95 № 209-ФЗ «О геодезии и картографии»;
7. Федеральный закон от 21.07.05 № 94-ФЗ «О размещении заказов на поставки товаров, выполнение работ, оказание услуг для государственных и муниципальных нужд»;
8. ГОСТ 21667-76 Картография. Термины и определения;
9. ГОСТ 28441-99 Картография цифровая. Термины и определения;
10. ГОСТ Р 50828-95 Геоинформационное картографирование. Пространственные данные, цифровые и электронные карты;
11. Инструкция о передаче в пользование участков лесного фонда и их возврате. Утверждена Рослесхозом 30.06.93;
12. Федеральный закон «О переводе земель или земельных участков из одной категории в другую» От 21.12.2004 № 172-ФЗ;
13. Положение о предоставлении участков лесного фонда в безвозмездное пользование. Постановление Правительства Российской Федерации от 18.02.98 № 224;
14. Положение об аренде участков лесного фонда (Постановление Правительства РФ от 24.03.1998 № 345);
15. Инструкция о порядке государственной регистрации договоров аренды, безвозмездного пользования, концессии участков лесного фонда (леса) и прав на участки лесного фонда (леса) (Приказ Минюста РФ от 23.01.2002 № 18. Зарегистрирован в Минюсте РФ 30.01.2002 № 3204).
16. Инструкция по авиационной охране лесов. Утверждена приказом Рослесхоза от 30.11.93 № 318;
17. Инструкция по авиационной охране лесов. Утверждена Федеральной службой лесного хозяйства России от 22.09.97 № 122;
18. Инструкция по экспедиционному лесопатологическому обследованию лесов СССР. Утверждено Гослесхозом СССР 22 июня 1983 г.;
19. Инструкция по сохранению подроста и молодняка хозяйственно ценных пород при разработке лесосек и приемке от лесозаготовителей вырубок с проведенными мерами по восстановлению леса. М: ЦБНТИлесхоз, 1984;
20. Лесоводственные требования к технологическим процессам лесосечных работ. Приказ Федеральной службы лесного хозяйства России от 29.11.93 № 314;
21. Лесоводственные требования к технологическим процессам рубок ухода за лесом. Утверждены приказом Рослесхоза от 29.11.93. № 314;
22. Методика выявления дикорастущих сырьевых ресурсов при лесоустройстве. М.: ЦБНТИ Гослесхоза СССР, 1987;
23. Методика определения запаса лекарственных растений. М.: ЦБНТИлесхоз, 1986;
24. Наставление по отводу и таксации лесосек в лесах Российской Федерации. Приказ Федеральной службы лесного хозяйства России от 15.06.93 № 155;
25. Наставление по проведению лесовосстановительных работ;
26. Наставление по рубкам ухода в лесах Урала. Приказ Федеральной службы лесного хозяйства России от 30.09.93 № 259;

27. Нормы обеспечения противопожарным оборудованием и средствами тушения лесных пожаров лесозаготовительных и других предприятий и организаций, арендующих леса или работающих в них. Утверждены приказом Рослесхоза от 29.10.93. № 290;
28. Общее положение о государственных природных заказниках общереспубликанского (федерального) значения в Российской Федерации. Утверждено приказом Минприроды России от 25.01.93. № 14;
29. О порядке отнесения лесного фонда к группам лесов и категориям защитности. Постановление Совета Министров - Правительства Российской Федерации от 23.10.93. № 1065;
30. О порядке отнесения лесов к группам лесов и категориям защитности лесов первой группы. Постановление Правительства РФ от 15.09.1997 № 1169;
31. Инструкция о порядке отнесения лесов к категориям защитности. Приказ Государственного комитета СССР по лесному хозяйству от 24.09.79 № 157;
32. Критерии отнесения лесов III группы к резервным лесам. Приказ Рослесхоза от 27.06.97 № 83;
33. Перечень дополнительных видов побочных лесных пользований в лесном фонде Российской Федерации. Приказ Рослесхоза от 01.04.1999 № 74. Зарегистрирован в Минюсте РФ 02.06.1999 № 1797;
34. Основные положения по осуществлению побочных пользований в лесах Российской Федерации. Одобрены НТС Рослесхоза 23.12.93;
35. Основные положения организации и ведения паркового и лесного хозяйства на территории памятников истории и культуры РСФСР, и их зон охраны. Утверждены Минлесхозом РСФСР и Минкультуры РСФСР 14.06.86;
36. Федеральный закон «Об объектах культурного наследия (памятниках истории и культуры) народов Российской Федерации» От 25.06.2002 № 73-ФЗ;
37. Основные положения по лесовосстановлению и лесоразведению в лесном фонде в Российской Федерации. Приказ Федеральной службы лесного хозяйства России от 27.12.93 № 344
38. Основные положения по выделению особо защитных участков леса. Утверждены приказом Рослесхоза от 30.12.93. № 348;
39. Основные положения по лесному семеноводству в Российской Федерации. М.: ВНИИЦлесресурс, 1994;
40. Федеральный закон «О семеноводстве» От 17.12.97 № 149-ФЗ;
41. ОСТ 56-35-96 Участки лесные семенные постоянные основных лесообразующих пород. Основные требования, закладка и формирование. Приказ Федеральной службы лесного хозяйства России от 20.06.96 № 101;
42. Основные положения по лесоустройству в национальных природных парках. Утверждены Рослесхозом 07.07.93;
43. Положение о национальных природных парках Российской Федерации. Утверждено постановлением Совета Министров - Правительства Российской Федерации от 10.08.93 № 769;
44. «Об управлении системой государственных природных заповедников и национальных парков» Приказ Министерства природных ресурсов Российской Федерации от 11 октября 2000 года № 373;
45. Основные положения по рубкам главного пользования в лесах Российской Федерации. Приказ Федеральной службы лесного хозяйства России от 30.09.93 № 260;
46. Основные положения по рубкам ухода в лесах Российской Федерации. Приказ Федеральной службы лесного хозяйства России от 28.09.93 № 253;
47. О разработке и утверждении региональных правил (наставлений) заготовки древесины при рубках главного и промежуточного пользования. Постановление Правительства от 13.08.1997 № 1011;
48. Основные положения о порядке и условиях взимания лесных податей. Утверждены 14.12.93;
49. Основные положения по продаже древесины на корню на торгах (аукционах) в Российской Федерации. Одобрены НТС Рослесхоза 27.07.93;

50. Основные положения по ведению хозяйства в дубравах. Утверждены Гослесхозом СССР 15.08.87;
51. Основы лесного законодательства Российской Федерации. Утверждены Верховным Советом Российской Федерации 06.03.93 № 4616-1;
52. Лесной кодекс Российской Федерации. От 29.01.97 № 22;
53. ОСТ 56-44-80. «Знаки натурные лесоустроительные и лесохозяйственные. Типы, размеры и общие технические требования»;
54. ОСТ 56-69-83. Площади пробные лесоустроительные. Методы закладки;
55. ОСТ 56-99-93. Лесные культуры. Оценка качества. Утверждены приказом Рослесхоза от 10.12.93 № 326;
56. ОСТ 56-97-93. Рубки ухода за лесом. Оценка качества. М: ВНИИЦлесресурс, 1994;
57. ОСТ 56-108-98. «Лесоводство. Термины и определения»;
58. ОСТ 56-98-93. Сеянцы и саженцы основных древесных и кустарниковых пород. Технические условия;
59. Положение об аренде участков лесного фонда в Российской Федерации. Утверждено постановлением Совета Министров – Правительства Российской Федерации от 23.07.93 № 712.
60. Положение об аренде участков лесного фонда. Постановление Правительства РФ от 24.03.1998 № 345;
61. Положение о Государственной лесной охране Российской Федерации. Утверждено постановлением Правительства Российской Федерации от 27 июля 1998 г. № 850;
62. Положение о государственных природных заповедниках в РСФСР. Утверждено постановлением Правительства РСФСР от 18.12.91 № 48;
63. Положение о защите лесов от вредителей и болезней. Утверждено Минлесхозом РСФСР 19.08.91;
64. Положение о защите лесов от вредителей и болезней леса. Утверждено Федеральной службой лесного хозяйства России 19 марта 1998 г;
65. Положение о лесопатологическом мониторинге. Утверждено приказом Рослесхоза от 30.12.93 № 349;
66. Положение о лесопатологическом мониторинге. Утверждено Федеральной службой лесного хозяйства России от 12.09.97;
67. Положение о памятниках природы федерального значения в Российской Федерации. Утверждено приказом Минприроды России от 25.01.93 № 15;
68. Положение о пожарно-химических станциях. Приказ Федеральной службы лесного хозяйства России от 19.12.97 № 167;
69. Положение о порядке и условиях взимания лесных податей. Утверждено 14.12.93;
70. Положение о порядке осуществления государственными органами управления лесным хозяйством государственного контроля над состоянием, использованием, воспроизводством, охраной и защитой лесов Российской Федерации. Утверждено постановлением Совета Министров - Правительства Российской Федерации 03.05.94 № 430;
71. Порядок осуществления Федеральной службой лесного хозяйства России и ее территориальными органами государственного контроля за состоянием, использованием, охраной, защитой лесного фонда и воспроизводством лесов. Постановление Правительства РФ от 01.06.1998 № 544;
72. Положение о порядке рассмотрения ходатайств об отнесении лесного фонда к группам лесов и категориям защитности. Утверждено приказом Рослесхоза от 29.03.94 № 68;
73. Положение о переводе лесных земель в нелесные в целях, связанных с ведением лесного хозяйства. Утверждено Рослесхозом 30.06.93;
74. Положение об аттестации (приемке) законченных лесохозяйственных объектов работ и услуг. Утверждено Рослесхозом 06.05.94;
75. Положение о лесных питомниках высокой культуры. Утверждено приказом Рослесхоза от 27.09.93 № 252;
76. Положение о межрайонном инженере - лесопотологе. Утверждено приказом Рослесхоза от 03.12.93 № 321;

77. Порядок перевода лесных земель в нелесные для использования их в целях, не связанных с ведением лесного хозяйства. Утвержден постановлением Совета Министров - Правительства Российской Федерации от 23.10.93 № 1064;
78. Положение о переводе лесных земель в нелесные земли для использования их в целях, не связанных с ведением лесного хозяйства и пользованием лесным фондом. Постановление Правительства РФ от 03.09.2004 № 455;
79. Порядок рассмотрения и утверждения возрастов рубок главного пользования лесом. Утвержден приказом Рослесхоза от 28.05.93 № 134;
80. Порядок рассмотрения и утверждения возрастов рубок леса. Утвержден приказом Рослесхоза от 28.03.93 № 134;
81. Порядок рассмотрения и утверждения расчетных лесосек. Утвержден приказом Рослесхоза от 28.05.93 № 134;
82. Правила отпуска древесины на корню в лесах Российской Федерации. Утверждены постановлением Совета Министров СССР от 30.10.81 № 1045;
83. Правила отпуска древесины на корню в лесах Российской Федерации. Постановление Правительства Российской Федерации от 01.06.98 № 551;
84. Правила пожарной безопасности в лесах Российской Федерации. Утверждены постановлением Совета Министров - Правительства Российской Федерации от 09.09.93 № 886;
85. Правила рубок главного пользования в лесах Урала Приказ Федеральной службы лесного хозяйства России от 30.09.93 № 259;
86. Правила подсочки и заготовки лесохимического сырья в лесах Российской Федерации. Утверждены приказом Рослесхоза от 29.12.93 № 347;
87. Рекомендации по ведению лесного хозяйства в лесопарковых частях зеленых зон вокруг городов и других населенных пунктов Утверждены Минлесхозом РСФСР 30.05.88;
88. Рекомендации о применении феромонов для надзора за хвое- и листогрызущими насекомыми. Утверждены Рослесхозом 23.12.93;
89. Рекомендации по рубкам ухода в полезащитных полосах. МСХ СССР, 1979 г;
90. Санитарные правила в лесах Российской Федерации. Утверждены приказом Госкомлеса СССР от 18.05.92 № 90;
91. Санитарные правила в лесах Российской Федерации. Утверждены приказом Министерства природных ресурсов Российской Федерации от 27 декабря 2005 г. № 350;
92. Типовое положение о государственных природных заказниках в Российской Федерации. Утверждено приказом Минприроды России от 14.12.92. № 33;
93. Типовое положение о памятниках природы в Российской Федерации. Утверждено приказом Минприроды России от 14.12.92. № 33;
94. Технические указания по проведению инвентаризации лесных культур, защитных лесонасаждений, питомников, площадей с проведенными мерами содействия естественному возобновлению леса и вводу молодняков в категорию ценных древесных насаждений. Утверждены Госкомлесом СССР 08.12.89;
95. Указания по освидетельствованию мест рубок, подсочки (осмолоподсочки) насаждений и заготовки второстепенных лесных материалов. Утверждены приказом Гослесхоза СССР от 01.11.83 № 130;
96. Указания по противопожарной профилактике в лесах и регламентация работ лесопожарных служб. Утверждены приказом Рослесхоза от 29.10.93 № 289;
97. Указания по проведению контроля над лесоустроительными работами. Утверждены Госкомлесом СССР 07.12.90;
98. Указания по внесению текущих изменений в материалы лесоустройства и книги учета лесного фонда. Утверждены Гослесхозом 10.07.67;
99. Приказ МПР России от 14.08.2002 г. №529 «Об утверждении Указаний о порядке рассмотрения и утверждения расчетной лесосеки в лесном фонде Российской Федерации»;
100. Письмо Федеральной службы лесного хозяйства России от 25.03.95 г. № БФ-6-4/119 «Об указаниях по внесению текущих изменений в материалы лесоустройства и книги учета лесного фонда»;

101. Приказ Федеральной службы лесного хозяйства России от 17.09.98 г. №155 «О внесении дополнений и изменений к Инструкции по проведению лесоустройства в лесном фонде России»;
102. Основные положения организации и ведения лесного хозяйства в Республике Башкортостан;
103. В России независимая (или добровольная) лесная сертификация имеет большой потенциал, с одной стороны, для продвижения лесной продукции на зарубежные рынки, с другой - для совершенствования лесоуправления и лесопользования.

В соответствии с новым Лесным кодексом (2006 г.) изменяется система лесохозяйственной документации и порядок ее подготовки. Основными документами планирования и проведения лесохозяйственных работ становятся Лесной план субъекта РФ и Лесохозяйственный регламент лесничества, составляемые на 10 лет. Разработанные подзаконные нормативные документы не полностью раскрывают технологические и региональные особенности проведения работ, поэтому сведения, содержащиеся в применявшихся ранее документах, могут служить в качестве справочных.