

**Документация по планировке территории объекта**

**СТРОИТЕЛЬСТВО СКОРОСТНОЙ АВТОМОБИЛЬНОЙ ДОРОГИ  
КАЗАНЬ – ЕКАТЕРИНБУРГ НА УЧАСТКЕ ДЮРТЮЛИ – АЧИТ**

**Строительство скоростной автомобильной дороги Казань –  
Екатеринбург на участке Дюртюли – Ачит  
этап 1.1 км 0 – км 90  
Республика Башкортостан**

**ПРОЕКТ ПЛАНИРОВКИ ТЕРРИТОРИИ**

**Основная часть проекта планировки территории  
Раздел 1 Проект планировки территории. Графическая часть  
Том 1.1.2**

***Часть 2. Чертежи красных линий.  
Муниципальный район Бураевский район (окончание)***

**8841-21-1.1-ППТ-ППОЧ1.1.2**

**Акционерное общество  
«Научно-исследовательский и проектный институт гражданского  
строительства, благоустройства и городского дизайна «Моспроект-3»  
АО «Моспроект-3»**



**Г Р У П П А   К О М П А Н И Й  
МОСПРОЕКТ-3**

**Свидетельство № СРО-П-132-01022010 от 24.06.2019г.**

**Заказчик – Государственная компания «Российские автомобильные дороги»**

***Строительство скоростной автомобильной дороги Казань –  
Екатеринбург, на участке Дюртюли – Ачит***

**этап 1.1 км 0 – км 90  
Республика Башкортостан**

## **ПРОЕКТ ПЛАНИРОВКИ ТЕРРИТОРИИ**

**Основная часть проекта планировки территории  
Раздел 1 Проект планировки территории. Графическая часть  
Том 1.1.2**

**Часть 2. Чертежи красных линий. Муниципальный район  
Бураевский район (окончание)**

**8841-21-1.1-ПТ-ППОЧ1.1.2**

**Акционерное общество**  
**«Научно-исследовательский и проектный институт гражданского**  
**строительства, благоустройства и городского дизайна «Моспроект-3»**  
**АО «Моспроект-3»**

*Строительство скоростной автомобильной дороги Казань –  
Екатеринбург, на участке Дюряули – Ачит*

**этап 1.1 км 0 – км 90**  
**Республика Башкортостан**

**ПРОЕКТ ПЛАНИРОВКИ ТЕРРИТОРИИ**

**Основная часть проекта планировки территории**  
**Раздел 1 Проект планировки территории. Графическая часть**  
**Том 1.1.2**

**Часть 2. Чертежи красных линий. Муниципальный район**  
**Бураевский район (окончание)**

**8841-21-1.1-ПТ-ППОЧ1.1.2**

Согласовано		
Взам. инв. №		
Подпись и дата		
Инв. № подл.		

Руководитель Дирекции  
по проектированию №2

Т.И. Гушляк

Комплексный главный  
инженер проекта

А.В. Федосеев



**СТРОИТЕЛЬСТВО СКОРОСТНОЙ АВТОМОБИЛЬНОЙ ДОРОГИ  
КАЗАНЬ – ЕКАТЕРИНБУРГ НА УЧАСТКЕ ДЮРТЮЛИ – АЧИТ**

**Строительство скоростной автомобильной дороги Казань –  
Екатеринбург на участке Дюртюли – Ачит  
этап 1.1 км 0 – км 90  
Республика Башкортостан**

**ПРОЕКТ ПЛАНИРОВКИ ТЕРРИТОРИИ**

**Основная часть проекта планировки территории  
Раздел 1 Проект планировки территории. Графическая часть  
Том 1.1.2**

***Часть 2. Чертежи красных линий.  
Муниципальный район Бураевский район (окончание)***

**8841-21-1.1-ППТ-ППОЧ1.1.2**

**Генеральный директор**

**Ю.А. Орленко**

**Комплексный ГИП**

**О.Н. Андреева**

**Санкт-Петербург  
2021**

**Строительство скоростной автомобильной дороги Казань –  
Екатеринбург на участке Дюртюли – Ачит**

Номер тома	Обозначение	Наименование	Примечание
<b>Строительство скоростной автомобильной дороги Казань – Екатеринбург на участке Дюртюли – Ачит», этап 1.1 км 0 – км 90, Республика Башкортостан</b>			
<b>Проект планировки территории</b>			
<b>1. Основная часть проекта планировки территории</b>			
<b>Раздел 1. «Проект планировки территории. Графическая часть»</b>			
Том 1.1.1	8841-21-1.1-ППТ-ППОЧ1.1.1	<b>Часть 1.</b> Чертежи красных линий. Муниципальный район Дюртюлинский район	АО «Петербургские дороги»
Том 1.1.2	8841-21-1.1-ППТ-ППОЧ1.1.2	<b>Часть 2.</b> Чертежи красных линий. Муниципальный район Бураевский район	АО «Петербургские дороги»
Том 1.1.3	8841-21-1.1-ППТ-ППОЧ1.1.3	<b>Часть 3.</b> Чертежи границ зон планируемого размещения линейных объектов, совмещенный с чертежом границ зон планируемого размещения линейных объектов, подлежащих реконструкции в связи с изменением их местоположения (автомобильных дорог). Муниципальный район Дюртюлинский район	АО «Петербургские дороги»
Том 1.1.4	8841-21-1.1-ППТ-ППОЧ1.1.4	<b>Часть 4.</b> Чертежи границ зон планируемого размещения линейных объектов, совмещенный с чертежом границ зон планируемого размещения линейных объектов, подлежащих реконструкции в связи с изменением их местоположения (автомобильных дорог). Муниципальный район Бураевский район	АО «Петербургские дороги»
Том 1.1.5	8841-21-1.1-ППТ-ППОЧ1.1.5	<b>Часть 5.</b> Чертежи границ зон планируемого размещения линейных объектов, подлежащих реконструкции в связи с изменением их местоположения (инженерных сетей и сооружений). Муниципальный район Дюртюлинский район	АО «Петербургские дороги»
Том 1.1.6	8841-21-1.1-ППТ-ППОЧ1.1.6	<b>Часть 6.</b> Чертежи границ зон планируемого размещения линейных объектов, подлежащих реконструкции в связи с изменением их местоположения (инженерных сетей и сооружений). Муниципальный район Бураевский район	АО «Петербургские дороги»

Согласовано

Взам. инв. №

Подпись и дата

Инв. № подл.

8841-21-1.1-СП

Изм.	Кол.уч.	Лист	№док.	Подпись	Дата
Разработал		Кудрявцева			10.21
Н.Контр.		Кузнецов			10.21
КГИП		Андреева			10.21

Состав документации  
по планировке территории

Стадия	Лист	Листов
ДПТ	1	14



**Строительство скоростной автомобильной дороги Казань –  
Екатеринбург на участке Дюряули – Ачит**

**Раздел 2. «Положение о размещении линейных объектов»**

Том 1.2.1	8841-21-1.1-ППТ- ППОЧ1.2.1	<b>Часть 1.</b> Положение о размещении линейных объектов	АО «Петербургские дороги»
-----------	-------------------------------	--	---------------------------------

**2. Материалы по обоснованию проекта планировки территории**

**Раздел 3. «Материалы по обоснованию проекта планировки территории.**

**Графическая часть»**

Том 2.3.1	8841-21-1.1-ППТ- ППМО2.3.1	<b>Часть 1.</b> Схема расположения элементов планировочной структуры. Схема использования территории в период подготовки проекта планировки территории. Муниципальный район Дюряулинский район	АО «Петербургские дороги»
Том 2.3.2	8841-21-1.1-ППТ- ППМО2.3.2	<b>Часть 2.</b> Схема расположения элементов планировочной структуры. Схема использования территории в период подготовки проекта планировки территории. Муниципальный район Бураевский район	АО «Петербургские дороги»
Том 2.3.3	8841-21-1.1-ППТ- ППМО2.3.3	<b>Часть 3.</b> Схема организации улично-дорожной сети и движения транспорта. Муниципальный район Дюряулинский район	АО «Петербургские дороги»
Том 2.3.4	8841-21-1.1-ППТ- ППМО2.3.4	<b>Часть 4.</b> Схема организации улично-дорожной сети и движения транспорта. Муниципальный район Бураевский район	АО «Петербургские дороги»
Том 2.3.5	8841-21-1.1-ППТ- ППМО2.3.5	<b>Часть 5.</b> Схема вертикальной планировки территории. Схема инженерной подготовки и инженерной защиты территории. Муниципальный район Дюряулинский район	АО «Петербургские дороги»
Том 2.3.6	8841-21-1.1-ППТ- ППМО2.3.6	<b>Часть 6.</b> Схема вертикальной планировки территории. Схема инженерной подготовки и инженерной защиты территории. Муниципальный район Бураевский район	АО «Петербургские дороги»
Том 2.3.7	8841-21-1.1-ППТ- ППМО2.3.7	<b>Часть 7.</b> Схема границ зон с особыми условиями использования территорий, особо охраняемых природных территорий, лесничеств, границ территорий объектов культурного наследия. Схема границ территорий, подверженных риску возникновения чрезвычайных ситуаций природного и техногенного характера (пожар, взрыв, химическое, радиоактивное заражение, затопление, подтопление, оползень, карсты, эрозия и т.д. Муниципальный район Дюряулинский район	АО «Петербургские дороги»

Инов. № подл.	Подпись и дата	Взам. инв. №

Изм.	Кол.уч.	Лист	№ док.	Подпись	Дата

8841-21-1.1-СП

Лист

2

**Строительство скоростной автомобильной дороги Казань –  
Екатеринбург на участке Дюртюли – Ачит**

Том 2.3.8	8841-21-1.1-ППТ- ППМО2.3.8	<b>Часть 8.</b> Схема границ зон с особыми условиями использования территорий, особо охраняемых природных территорий, лесничеств, границ территорий объектов культурного наследия. Схема границ территорий, подверженных риску возникновения чрезвычайных ситуаций природного и техногенного характера (пожар, взрыв, химическое, радиоактивное заражение, затопление, подтопление, оползень, карсты, эрозия и т.д. Муниципальный район Бураевский район	АО «Петербургские дороги»
Том 2.3.9	8841-21-1.1-ППТ- ППМО2.3.9	<b>Часть 9.</b> Схема конструктивных и планировочных решений. Муниципальный район Дюртюлинский район	АО «Петербургские дороги»
Том 2.3.10	8841-21-1.1-ППТ- ППМО2.3.10	<b>Часть 10.</b> Схема конструктивных и планировочных решений. Муниципальный район Бураевский район	АО «Петербургские дороги»
<b>Раздел 4. «Материалы по обоснованию проекта планировки территории. Пояснительная записка»</b>			
Том 2.4.1	8841-21-1.1-ППТ- ППМО2.4.1	<b>Часть 1.</b> Пояснительная записка	АО «Петербургские дороги»
<b>Проект межевания территории</b>			
<b>1. Основная часть проекта межевания территории</b>			
<b>Раздел 1. «Проект межевания территории. Графическая часть»</b>			
Том 1.1.1	8841-21-1.1-ПМТ- ПМОЧ1.1.1	<b>Часть 1.</b> Проект межевания территории. Графическая часть. Сельское поселение Такарликовский сельсовет муниципального района Дюртюлинского района	АО «Петербургские дороги»/ ООО «Автодор- Инжиниринг»
Том 1.1.2	8841-21-1.1-ПМТ- ПМОЧ1.1.2	<b>Часть 2.</b> Проект межевания территории. Графическая часть. Сельское поселение Таймурзинский сельсовет муниципального района Дюртюлинского района	АО «Петербургские дороги»/ ООО «Автодор- Инжиниринг»
Том 1.1.3	8841-21-1.1-ПМТ- ПМОЧ1.1.3	<b>Часть 3.</b> Проект межевания территории. Графическая часть. Сельское поселение Суккуловский сельсовет муниципального района Дюртюлинского района	АО «Петербургские дороги»/ ООО «Автодор- Инжиниринг»
Том 1.1.4	8841-21-1.1-ПМТ- ПМОЧ1.1.4	<b>Часть 4.</b> Проект межевания территории. Графическая часть. Сельское поселение Учпилинский сельсовет муниципального района Дюртюлинского района	АО «Петербургские дороги»/ ООО «Автодор- Инжиниринг»
Том 1.1.5	8841-21-1.1-ПМТ- ПМОЧ1.1.5	<b>Часть 5.</b> Проект межевания территории. Графическая часть. Сельское поселение Староянтузовский сельсовет муниципального района Дюртюлинского района	АО «Петербургские дороги»/ ООО «Автодор- Инжиниринг»

Изм. № подл.	Подпись и дата	Взам. инв. №

Изм.	Кол.уч.	Лист	№ док.	Подпись	Дата	8841-21-1.1-СП	Лист 3
------	---------	------	--------	---------	------	----------------	-----------

**Строительство скоростной автомобильной дороги Казань –  
Екатеринбург на участке Дюртюли – Ачит**

Том 1.1.6	8841-21-1.1-ПМТ-ПМОЧ1.1.6	<b>Часть 6.</b> Проект межевания территории. Графическая часть. Сельское поселение Вострецовский сельсовет муниципального района Бураевского района	АО «Петербургские дороги»/ ООО «Автодор-Инжиниринг»
Том 1.1.7	8841-21-1.1-ПМТ-ПМОЧ1.1.7	<b>Часть 7.</b> Проект межевания территории. Графическая часть. Сельское поселение Бардаковский сельсовет муниципального района Бураевского района	АО «Петербургские дороги»/ ООО «Автодор-Инжиниринг»
Том 1.1.8	8841-21-1.1-ПМТ-ПМОЧ1.1.8	<b>Часть 8.</b> Проект межевания территории. Графическая часть. Сельское поселение Каинлыковский сельсовет муниципального района Бураевского района	АО «Петербургские дороги»/ ООО «Автодор-Инжиниринг»
Том 1.1.9	8841-21-1.1-ПМТ-ПМОЧ1.1.9	<b>Часть 9.</b> Проект межевания территории. Графическая часть. Сельское поселение Кушманаковский сельсовет муниципального района Бураевского района	АО «Петербургские дороги»/ ООО «Автодор-Инжиниринг»
Том 1.1.10	8841-21-1.1-ПМТ-ПМОЧ1.1.10	<b>Часть 10.</b> Проект межевания территории. Графическая часть. Сельское поселение Бураевский сельсовет муниципального района Бураевского района	АО «Петербургские дороги»/ ООО «Автодор-Инжиниринг»
Том 1.1.11	8841-21-1.1-ПМТ-ПМОЧ1.1.11	<b>Часть 11.</b> Проект межевания территории. Графическая часть. Сельское поселение Кузбаевский сельсовет муниципального района Бураевского района	АО «Петербургские дороги»/ ООО «Автодор-Инжиниринг»
Том 1.1.12	8841-21-1.1-ПМТ-ПМОЧ1.1.12	<b>Часть 12.</b> Проект межевания территории. Графическая часть. Сельское поселение Ваньшевский сельсовет муниципального района Бураевского района	АО «Петербургские дороги»/ ООО «Автодор-Инжиниринг»
Том 1.1.13	8841-21-1.1-ПМТ-ПМОЧ1.1.13	<b>Часть 13.</b> Проект межевания территории. Графическая часть. Сельское поселение Тепляковский сельсовет муниципального района Бураевского района	АО «Петербургские дороги»/ ООО «Автодор-Инжиниринг»

**Раздел 2. «Проект межевания территории. Текстовая часть»**

Том 1.2.1	8841-21-1.1-ПМТ-ПМОЧ1.2.1	Часть 1. Проект межевания территории. Текстовая часть	АО «Петербургские дороги»/ ООО «Автодор-Инжиниринг»
Том 1.2.2	8841-21-1.1-ПМТ-ПМОЧ1.2.2.	Часть 2. Проект межевания территории. Текстовая часть	АО «Петербургские дороги»/ ООО «Автодор-Инжиниринг»

Инов. № подл.	Подпись и дата	Взам. инв. №

Изм.	Кол.уч.	Лист	№ док.	Подпись	Дата

8841-21-1.1-СП

Лист

4



**Строительство скоростной автомобильной дороги Казань –  
Екатеринбург на участке Дюртюли – Ачит**

**2. Материалы по обоснованию проекта межевания территории**

**Раздел 3. «Материалы по обоснованию проекта межевания территории.  
Графическая часть»**

Том 2.3.1	8841-21-1.1-ПМТ-ПММО.2.3.1	<b>Часть 1.</b> Материалы по обоснованию проекта межевания территории. Графическая часть. Сельское поселение Такарликовский сельсовет муниципального района Дюртюлинского района	АО «Петербургские дороги»/ ООО «Автодор-Инжиниринг»
Том 2.3.2	8841-21-1.1-ПМТ-ПММО.2.3.2	<b>Часть 2.</b> Материалы по обоснованию проекта межевания территории. Графическая часть. Сельское поселение Таймурзинский сельсовет муниципального района Дюртюлинского района	АО «Петербургские дороги»/ ООО «Автодор-Инжиниринг»
Том 2.3.3	8841-21-1.1-ПМТ-ПММО.2.3.3	<b>Часть 3.</b> Материалы по обоснованию проекта межевания территории. Графическая часть. Сельское поселение Суккуловский сельсовет муниципального района Дюртюлинского района	АО «Петербургские дороги»/ ООО «Автодор-Инжиниринг»
Том 2.3.4	8841-21-1.1-ПМТ-ПММО.2.3.4	<b>Часть 4.</b> Материалы по обоснованию проекта межевания территории. Графическая часть. Сельское поселение Учпилинский сельсовет муниципального района Дюртюлинского района	АО «Петербургские дороги»/ ООО «Автодор-Инжиниринг»
Том 2.3.5	8841-21-1.1-ПМТ-ПММО.2.3.5	<b>Часть 5.</b> Материалы по обоснованию проекта межевания территории. Графическая часть. Сельское поселение Староянтузовский сельсовет муниципального района Дюртюлинского района	АО «Петербургские дороги»/ ООО «Автодор-Инжиниринг»
Том 2.3.6	8841-21-1.1-ПМТ-ПММО.2.3.6	<b>Часть 6.</b> Материалы по обоснованию проекта межевания территории. Графическая часть. Сельское поселение Вострецовский сельсовет муниципального района Бураевского района	АО «Петербургские дороги»/ ООО «Автодор-Инжиниринг»
Том 2.3.7	8841-21-1.1-ПМТ-ПММО.2.3.7	<b>Часть 7.</b> Материалы по обоснованию проекта межевания территории. Графическая часть. Сельское поселение Бардаковский сельсовет муниципального района Бураевского района	АО «Петербургские дороги»/ ООО «Автодор-Инжиниринг»
Том 2.3.8	8841-21-1.1-ПМТ-ПММО.2.3.8	<b>Часть 8.</b> Материалы по обоснованию проекта межевания территории. Графическая часть. Сельское поселение Каинлыковский сельсовет муниципального района Бураевского района	АО «Петербургские дороги»/ ООО «Автодор-Инжиниринг»
Том 2.3.9	8841-21-1.1-ПМТ-ПММО.2.3.9	<b>Часть 9.</b> Материалы по обоснованию проекта межевания территории. Графическая часть. Сельское поселение Кушманаковский сельсовет муниципального района Бураевского района	АО «Петербургские дороги»/ ООО «Автодор-Инжиниринг»

Интв. № подл.	Подпись и дата	Взам. инв. №

Изм.	Кол.уч.	Лист	№ док.	Подпись	Дата

8841-21-1.1-СП

Лист

5

**Строительство скоростной автомобильной дороги Казань –  
Екатеринбург на участке Дюртюли – Ачит**

Том 2.3.10	8841-21-1.1-ПМТ-ПММО.2.3.10	<b>Часть 10.</b> Материалы по обоснованию проекта межевания территории. Графическая часть. Сельское поселение Бураевский сельсовет муниципального района Бураевского района	АО «Петербургские дороги»/ ООО «Автодор-Инжиниринг»
Том 2.3.11	8841-21-1.1-ПМТ-ПММО.2.3.11	<b>Часть 11.</b> Материалы по обоснованию проекта межевания территории. Графическая часть. Сельское поселение Кузбаевский сельсовет муниципального района Бураевского района	АО «Петербургские дороги»/ ООО «Автодор-Инжиниринг»
Том 2.3.12	8841-21-1.1-ПМТ-ПММО.2.3.12	<b>Часть 12.</b> Материалы по обоснованию проекта межевания территории. Графическая часть. Сельское поселение Ваньшевский сельсовет муниципального района Бураевского района	АО «Петербургские дороги»/ ООО «Автодор-Инжиниринг»
Том 2.3.13	8841-21-1.1-ПМТ-ПММО.2.3.13	<b>Часть 13.</b> Материалы по обоснованию проекта межевания территории. Графическая часть. Сельское поселение Тепляковский сельсовет муниципального района Бураевского района	АО «Петербургские дороги»/ ООО «Автодор-Инжиниринг»

**Раздел 4. «Материалы по обоснованию проекта межевания территории.  
Пояснительная записка»**

Том 2.4.1	8841-21-1.1-ПМТ-ПММО2.4.1	<b>Часть 1.</b> Материалы по обоснованию проекта межевания территории. Пояснительная записка.	АО «Петербургские дороги»/ ООО «Автодор-Инжиниринг»
Том 2.4.2	8841-21-1.1-ПМТ-ПММО2.4.2	<b>Часть 2.</b> Материалы по обоснованию проекта межевания территории. Приложения (письма, приказы, распоряжения, иные материалы).	АО «Петербургские дороги»/ ООО «Автодор-Инжиниринг»
Том 2.4.3	8841-21-1.1-ПМТ-ПММО2.4.3	<b>Часть 3.</b> Материалы по обоснованию проекта межевания территории. Приложения. (письма, приказы, распоряжения, иные материалы)	АО «Петербургские дороги»/ ООО «Автодор-Инжиниринг»
Том 2.4.4	8841-21-1.1-ПМТ-ПММО2.4.4	<b>Часть 4.</b> Материалы по обоснованию проекта межевания территории. Приложения. (письма, приказы, распоряжения, иные материалы)	АО «Петербургские дороги»/ ООО «Автодор-Инжиниринг»

*Материалы на электронном носителе Том 2.4.4 – Том 2.4.41*

Том 2.4.5	8841-21-1.1-ПМТ-ПММО2.4.5	<b>Часть 5.</b> Материалы по обоснованию проекта межевания территории. Приложения Кадастровые выписки (кад.квартал 02:17:000000)	АО «Петербургские дороги»/ ООО «Автодор-Инжиниринг»
Том 2.4.6	8841-21-1.1-ПМТ-ПММО2.4.6	<b>Часть 6.</b> Материалы по обоснованию проекта межевания территории. Приложения Кадастровые выписки (кад.квартал 02:17:000000)	АО «Петербургские дороги»/ ООО «Автодор-Инжиниринг»

Взам. инв. №	
Подпись и дата	
Инв. № подл.	

Изм.	Кол.уч.	Лист	№ док.	Подпись	Дата

8841-21-1.1-СП

Лист

6

**Строительство скоростной автомобильной дороги Казань –  
Екатеринбург на участке Дюртюли – Ачит**

			Инжиниринг»
Том 2.4.7	8841-21-1.1-ПМТ-ПММО2.4.7	<b>Часть 7.</b> Материалы по обоснованию проекта межевания территории. Приложения Кадастровые выписки (кад.квартал 02:17:000000)	АО «Петербургские дороги»/ ООО «Автодор-Инжиниринг»
Том 2.4.8	8841-21-1.1-ПМТ-ПММО2.4.8	<b>Часть 8.</b> Материалы по обоснованию проекта межевания территории. Приложения Кадастровые выписки (кад.квартал 02:17:000000)	АО «Петербургские дороги»/ ООО «Автодор-Инжиниринг»
Том 2.4.9	8841-21-1.1-ПМТ-ПММО2.4.9	<b>Часть 9.</b> Материалы по обоснованию проекта межевания территории. Приложения (кад.квартал 02:17:000000)	АО «Петербургские дороги»/ ООО «Автодор-Инжиниринг»
Том 2.4.10	8841-21-1.1-ПМТ-ПММО2.4.10	<b>Часть 10.</b> Материалы по обоснованию проекта межевания территории. Приложения (кад.квартал 02:17:000000)	АО «Петербургские дороги»/ ООО «Автодор-Инжиниринг»
Том 2.4.11	8841-21-1.1-ПМТ-ПММО2.4.11	<b>Часть 11.</b> Материалы по обоснованию проекта межевания территории. Приложения (кад.квартал 02:17:000000)	АО «Петербургские дороги»/ ООО «Автодор-Инжиниринг»
Том 2.4.12	8841-21-1.1-ПМТ-ПММО2.4.12	<b>Часть 12.</b> Материалы по обоснованию проекта межевания территории. Приложения (кад.квартал 02:17:000000)	АО «Петербургские дороги»/ ООО «Автодор-Инжиниринг»
Том 2.4.13	8841-21-1.1-ПМТ-ПММО2.4.13	<b>Часть 13.</b> Материалы по обоснованию проекта межевания территории. Приложения (кад.квартал 02:17:000000)	АО «Петербургские дороги»/ ООО «Автодор-Инжиниринг»
Том 2.4.14	8841-21-1.1-ПМТ-ПММО2.4.14	<b>Часть 14.</b> Материалы по обоснованию проекта межевания территории. Приложения (кад.квартал 02:17:000000)	АО «Петербургские дороги»/ ООО «Автодор-Инжиниринг»
Том 2.4.15	8841-21-1.1-ПМТ-ПММО2.4.15	<b>Часть 15.</b> Материалы по обоснованию проекта межевания территории. Приложения (кад.квартал 02:17:000000)	АО «Петербургские дороги»/ ООО «Автодор-Инжиниринг»
Том 2.4.16	8841-21-1.1-ПМТ-ПММО2.4.16	<b>Часть 16.</b> Материалы по обоснованию проекта межевания территории. Приложения (кад.квартал 02:17:000000)	АО «Петербургские дороги»/ ООО «Автодор-Инжиниринг»
Том 2.4.17	8841-21-1.1-ПМТ-ПММО2.4.17	<b>Часть 17.</b> Материалы по обоснованию проекта межевания территории. Приложения (кад.квартал 02:17:000000)	АО «Петербургские дороги»/ ООО «Автодор-Инжиниринг»
Том 2.4.18	8841-21-1.1-ПМТ-ПММО2.4.18	<b>Часть 18.</b> Материалы по обоснованию проекта межевания территории.	АО «Петербургские

Инв. № подл.	
Подпись и дата	
Взам. инв. №	

Изм.	Кол.уч.	Лист	№док.	Подпись	Дата	8841-21-1.1-СП	Лист
							7

**Строительство скоростной автомобильной дороги Казань –  
Екатеринбург на участке Дюртюли – Ачит**

		Приложения (кад.квартал 02:17:000000)	дороги»/ ООО «Автодор-Инжиниринг»
Том 2.4.19	8841-21-1.1-ПМТ-ПММО2.4.19	<b>Часть 19.</b> Материалы по обоснованию проекта межевания территории. Приложения (кад.квартал 02:17:000000)	АО «Петербургские дороги»/ ООО «Автодор-Инжиниринг»
Том 2.4.20	8841-21-1.1-ПМТ-ПММО2.4.20	<b>Часть 20.</b> Материалы по обоснованию проекта межевания территории. Приложения (кад.квартал 02:17:000000)	АО «Петербургские дороги»/ ООО «Автодор-Инжиниринг»
Том 2.4.21	8841-21-1.1-ПМТ-ПММО2.4.21	<b>Часть 21.</b> Материалы по обоснованию проекта межевания территории. Приложения Кадастровые выписки (кад.кварталы 02:17:020701, 02:17:020702, 02:17:020703, 02:17:020801, 02:17:020802, 02:17:030501, 02:17:040601, 02:17:040801, 02:17:050703)	АО «Петербургские дороги»/ ООО «Автодор-Инжиниринг»
Том 2.4.22	8841-21-1.1-ПМТ-ПММО2.4.22	<b>Часть 22.</b> Материалы по обоснованию проекта межевания территории. Приложения Кадастровые выписки (кад.кварталы 02:17:050801, 02:17:050802, 02:17:050803, 02:17:050901, 02:17:050902, 02:17:060802, 02:17:060901, 02:17:060903, 02:17:061002, 02:17:070902, 02:17:101001)	АО «Петербургские дороги»/ ООО «Автодор-Инжиниринг»
Том 2.4.23	8841-21-1.1-ПМТ-ПММО2.4.23	<b>Часть 23.</b> Материалы по обоснованию проекта межевания территории. Приложения Кадастровые выписки (кад.кварталы 02:17:101002, 02:17:101202, 02:17:141303, 02:17:141501, 02:17:141502, 02:17:160701)	АО «Петербургские дороги»/ ООО «Автодор-Инжиниринг»
Том 2.4.24	8841-21-1.1-ПМТ-ПММО2.4.24	<b>Часть 24.</b> Материалы по обоснованию проекта межевания территории. Приложения Кадастровые выписки (кад.квартал 02:22:000000)	АО «Петербургские дороги»/ ООО «Автодор-Инжиниринг»
Том 2.4.25	8841-21-1.1-ПМТ-ПММО2.4.25	<b>Часть 25.</b> Материалы по обоснованию проекта межевания территории. Приложения Кадастровые выписки (кад.квартал 02:22:000000)	АО «Петербургские дороги»/ ООО «Автодор-Инжиниринг»
Том 2.4.26	8841-21-1.1-ПМТ-ПММО2.4.26	<b>Часть 26.</b> Материалы по обоснованию проекта межевания территории. Приложения Кадастровые выписки (кад.квартал 02:22:000000)	АО «Петербургские дороги»/ ООО «Автодор-Инжиниринг»
Том 2.4.27	8841-21-1.1-ПМТ-ПММО2.4.27	<b>Часть 27.</b> Материалы по обоснованию проекта межевания территории. Приложения Кадастровые выписки (кад.квартал 02:22:000000)	АО «Петербургские дороги»/ ООО «Автодор-Инжиниринг»
Том 2.4.28	8841-21-1.1-ПМТ-ПММО2.4.28	<b>Часть 28.</b> Материалы по обоснованию проекта межевания территории. Приложения Кадастровые выписки (кад.квартал 02:22:000000)	АО «Петербургские дороги»/ ООО «Автодор-Инжиниринг»

Взам. инв. №	
Подпись и дата	
Инв. № подл.	

Изм.	Кол.уч.	Лист	№док.	Подпись	Дата

8841-21-1.1-СП

Лист

8

**Строительство скоростной автомобильной дороги Казань –  
Екатеринбург на участке Дюряули – Ачит**

Том 2.4.29	8841-21-1.1-ПМТ-ПММО2.4.29	<b>Часть 29.</b> Материалы по обоснованию проекта межевания территории. Приложения Кадастровые выписки (кад.квартал 02:22:000000)	АО «Петербургские дороги»/ ООО «Автодор-Инжиниринг»
Том 2.4.30	8841-21-1.1-ПМТ-ПММО2.4.30	<b>Часть 30.</b> Материалы по обоснованию проекта межевания территории. Приложения Кадастровые выписки (кад.квартал 02:22:000000)	АО «Петербургские дороги»/ ООО «Автодор-Инжиниринг»
Том 2.4.31	8841-21-1.1-ПМТ-ПММО2.4.31	<b>Часть 31.</b> Материалы по обоснованию проекта межевания территории. Приложения Кадастровые выписки (кад.квартал 02:22:000000)	АО «Петербургские дороги»/ ООО «Автодор-Инжиниринг»
Том 2.4.32	8841-21-1.1-ПМТ-ПММО2.4.32	<b>Часть 32.</b> Материалы по обоснованию проекта межевания территории. Приложения Кадастровые выписки (кад.квартал 02:22:000000)	АО «Петербургские дороги»/ ООО «Автодор-Инжиниринг»
Том 2.4.33	8841-21-1.1-ПМТ-ПММО2.4.33	<b>Часть 33.</b> Материалы по обоснованию проекта межевания территории. Приложения Кадастровые выписки (кад.квартал 02:22:000000)	АО «Петербургские дороги»/ ООО «Автодор-Инжиниринг»
Том 2.4.34	8841-21-1.1-ПМТ-ПММО2.4.34	<b>Часть 34.</b> Материалы по обоснованию проекта межевания территории. Приложения Кадастровые выписки (кад.квартал 02:22:000000)	АО «Петербургские дороги»/ ООО «Автодор-Инжиниринг»
Том 2.4.35	8841-21-1.1-ПМТ-ПММО2.4.35	<b>Часть 35.</b> Материалы по обоснованию проекта межевания территории. Приложения Кадастровые выписки (кад.квартал 02:22:000000)	АО «Петербургские дороги»/ ООО «Автодор-Инжиниринг»
Том 2.4.36	8841-21-1.1-ПМТ-ПММО2.4.36	<b>Часть 36.</b> Материалы по обоснованию проекта межевания территории. Приложения Кадастровые выписки (кад.квартал 02:22:000000)	АО «Петербургские дороги»/ ООО «Автодор-Инжиниринг»
Том 2.4.37	8841-21-1.1-ПМТ-ПММО2.4.37	<b>Часть 37.</b> Материалы по обоснованию проекта межевания территории. Приложения Кадастровые выписки (кад.кварталы 02:22:010201, 02:22:020603, 02:22:050504, 02:22:070101, 02:22:090801)	АО «Петербургские дороги»/ ООО «Автодор-Инжиниринг»
Том 2.4.38	8841-21-1.1-ПМТ-ПММО2.4.38	<b>Часть 38.</b> Материалы по обоснованию проекта межевания территории. Приложения Кадастровые выписки (кад.кварталы 02:22:090901, 02:22:140101, 02:22:140201, 02:22:140402, 02:22:150201, 02:22:150301, 02:22:150401, 02:22:150502, 02:22:150601, 02:22:150802, 02:22:151602)	АО «Петербургские дороги»/ ООО «Автодор-Инжиниринг»
Том 2.4.39	8841-21-1.1-ПМТ-ПММО2.4.39	<b>Часть 39.</b> Материалы по обоснованию проекта межевания территории. Приложения Кадастровые выписки	АО «Петербургские дороги»/ ООО «Автодор-

Инв. № подл.	Подпись и дата	Взам. инв. №

Изм.	Кол.уч.	Лист	№док.	Подпись	Дата

8841-21-1.1-СП

Лист

9

**Строительство скоростной автомобильной дороги Казань –  
Екатеринбург на участке Дюряули – Ачит**

		(кад.квартал 02:22:000000)	Инжиниринг»
Том 2.4.40	8841-21-1.1-ПМТ-ПММО2.4.40	<b>Часть 407.</b> Материалы по обоснованию проекта межевания территории. Приложения Кадастровые выписки (кад.кварталы 02:70:000000, 02:70:013101)	АО «Петербургские дороги»/ ООО «Автодор-Инжиниринг»
Том 2.4.41	8841-21-1.1-ПМТ-ПММО2.4.41	<b>Часть 41.</b> Материалы по обоснованию проекта межевания территории. Приложения Кадастровые выписки (кад.кварталы 02:00:000000, 02:13:000000, 02:17:000000, 02:22:000000, 02:70:000000)	АО «Петербургские дороги»/ ООО «Автодор-Инжиниринг»

**Раздел 5. «Схема резервирования земель»**

Том 2.5.1	8841-21-1.1-ПМТ-ПМСР2.5.1	<b>Часть 1.</b> Схема резервирования земель. М 1:2000	АО «Петербургские дороги»/ ООО «Автодор-Инжиниринг»
Том 2.5.2	8841-21-1.1-ПМТ-ПМСР2.5.2	<b>Часть 2.</b> Схема резервирования земель. М 1:2000	АО «Петербургские дороги»/ ООО «Автодор-Инжиниринг»
Том 2.5.3	8841-21-1.1-ПМТ-ПМСР2.5.3	<b>Часть 3.</b> Схема резервирования земель. М 1:2000	АО «Петербургские дороги»/ ООО «Автодор-Инжиниринг»
Том 2.5.4	8841-21-1.1-ПМТ-ПМСР2.5.4	<b>Часть 4.</b> Схема резервирования земель. М 1:2000	АО «Петербургские дороги»/ ООО «Автодор-Инжиниринг»
Том 2.5.5	8841-21-1.1-ПМТ-ПМСР2.5.5	<b>Часть 5.</b> Схема резервирования земель. М 1:2000	АО «Петербургские дороги»/ ООО «Автодор-Инжиниринг»

**Приложения**

**Приложение 1. Инженерно-геодезические изыскания.**

Том 1.1	8841-21-2-ДПТ-ИГДИ1.1	<b>Книга 1.</b> Технический отчет по результатам инженерно-геодезических изысканий. Пояснительная записка. Текстовые приложения	ООО «Гипростроймост-Геотех»
Том 1.2	8841-21-2-ДПТ-ИГДИ1.2	<b>Книга 2.</b> Технический отчет по результатам инженерно-геодезических изысканий. Текстовые приложения	ООО «Гипростроймост-Геотех»
Том 1.3	8841-21-2-ДПТ-ИГДИ1.3	<b>Книга 3.</b> Технический отчет по результатам инженерно-геодезических изысканий. Программа инженерно-геодезических изысканий	ООО «Гипростроймост-Геотех»
Том 1.4	8841-21-2-ДПТ-ИГДИ1.4	<b>Книга 4.</b> Технический отчет по результатам инженерно-геодезических изысканий. Графические приложения	ООО «Гипростроймост-Геотех»

Взам. инв. №	
Подпись и дата	
Инв. № подл.	

						8841-21-1.1-СП	Лист
Изм.	Кол.уч.	Лист	№док.	Подпись	Дата		10

**Строительство скоростной автомобильной дороги Казань –  
Екатеринбург на участке Дюртюли – Ачит**

Том 1.5	8841-21-2-ДПТ-ИГДИ1.5	<b>Книга 5.</b> Технический отчет по результатам инженерно-геодезических изысканий. Графические приложения	ООО «Гипростроймост-Геотех»
Том 1.6	8841-21-2-ДПТ-ИГДИ1.6	<b>Книга 6.</b> Технический отчет по результатам инженерно-геодезических изысканий. Графические приложения	ООО «Гипростроймост-Геотех»
<b>Приложение 2. Инженерно-геологические изыскания</b>			
Том 2.1	8841-21-2-ДПТ-ИГЛИ2.1	<b>Книга 1.</b> Технический отчет по результатам инженерно-геологических изысканий. Пояснительная записка	ООО «Гипростроймост-Геотех»
Том 2.2	8841-21-2-ДПТ-ИГЛИ2.2	<b>Книга 2.</b> Технический отчет по результатам инженерно-геологических изысканий. Текстовые приложения	ООО «Гипростроймост-Геотех»
Том 2.3	8841-21-2-ДПТ-ИГЛИ2.3	<b>Книга 3.</b> Технический отчет по результатам инженерно-геологических изысканий. Текстовые приложения	ООО «Гипростроймост-Геотех»
Том 2.4	8841-21-2-ДПТ-ИГЛИ2.4	<b>Книга 4.</b> Технический отчет по результатам инженерно-геологических изысканий. Текстовые приложения	ООО «Гипростроймост-Геотех»
Том 2.5	8841-21-2-ДПТ-ИГЛИ2.5	<b>Книга 5.</b> Технический отчет по результатам инженерно-геологических изысканий. Текстовые приложения	ООО «Гипростроймост-Геотех»
Том 2.6	8841-21-2-ДПТ-ИГЛИ2.6	<b>Книга 6.</b> Технический отчет по результатам инженерно-геологических изысканий. Текстовые приложения	ООО «Гипростроймост-Геотех»
Том 2.7	8841-21-2-ДПТ-ИГЛИ2.7	<b>Книга 7.</b> Технический отчет по результатам инженерно-геологических изысканий. Текстовые приложения	ООО «Гипростроймост-Геотех»
Том 2.8	8841-21-2-ДПТ-ИГЛИ2.8	<b>Книга 8.</b> Технический отчет по результатам инженерно-геологических изысканий. Текстовые приложения	ООО «Гипростроймост-Геотех»
Том 2.9	8841-21-2-ДПТ-ИГЛИ2.9	<b>Книга 9.</b> Технический отчет по результатам инженерно-геологических изысканий. Графические приложения	ООО «Гипростроймост-Геотех»
Том 2.10	8841-21-2-ДПТ-ИГЛИ2.10	<b>Книга 10.</b> Технический отчет по результатам инженерно-геологических изысканий. Графические приложения	ООО «Гипростроймост-Геотех»
Том 2.11	8841-21-2-ДПТ-ИГЛИ2.11	<b>Книга 11.</b> Технический отчет по результатам инженерно-геологических изысканий. Графические приложения	ООО «Гипростроймост-Геотех»
Том 2.12	8841-21-2-ДПТ-ИГЛИ2.12	<b>Книга 12.</b> Технический отчет по результатам инженерно-геологических изысканий. Графические приложения	ООО «Гипростроймост-Геотех»
Том 2.13	8841-21-2-ДПТ-ИГЛИ2.13	<b>Книга 13.</b> Технический отчет по результатам инженерно-геологических изысканий. Графические приложения	ООО «Гипростроймост-Геотех»

Изм. № подл.	Подпись и дата	Взам. инв. №

Изм.	Кол.уч.	Лист	№ док.	Подпись	Дата	8841-21-1.1-СП	Лист
							11

**Строительство скоростной автомобильной дороги Казань –  
Екатеринбург на участке Дюртюли – Ачит**

		изысканий. Графические приложения	
Том 2.14	8841-21-2-ДПТ-ИГЛИ2.14	<b>Книга 14.</b> Карстологические исследования. Текстовая часть. Текстовые приложения	ООО «ПКБЗ»
Том 2.15	8841-21-2-ДПТ-ИГЛИ2.15	<b>Книга 15.</b> Карстологические исследования. Графическая часть	ООО «ПКБЗ»
<b>Приложение 3. Инженерно-гидрометеорологические изыскания.</b>			
Том 3.1	8841-21-2-ДПТ-ИГМИЗ.1	<b>Книга 1.</b> Технический отчет по результатам инженерно-гидрометеорологических изысканий. Пояснительная записка. Текстовые приложения	ООО «Гипростроймост-Геотех»
Том 3.2	8841-21-2-ДПТ-ИГМИЗ.2	<b>Книга 2.</b> Технический отчет по результатам инженерно-гидрометеорологических изысканий. Текстовые приложения	ООО «Гипростроймост-Геотех»
Том 3.3	8841-21-2-ДПТ-ИГМИЗ.3	<b>Книга 3.</b> Технический отчет по результатам инженерно-гидрометеорологических изысканий. Графические приложения	ООО «Гипростроймост-Геотех»
<b>Приложение 4. Инженерно-экологические изыскания.</b>			
Том 4.1	8841-21-2-ДПТ-ИЭИ4.1	<b>Книга 1.</b> Инженерно-экологические изыскания. Пояснительная записка	ООО «Гипростроймост-Геотех»
Том 4.2	8841-21-2-ДПТ-ИЭИ4.2	<b>Книга 2.</b> Инженерно-экологические изыскания. Текстовые приложения А, Б, В, Г, Д, Е	ООО «Гипростроймост-Геотех»
Том 4.3	8841-21-2-ДПТ-ИЭИ4.3	<b>Книга 3.</b> Инженерно-экологические изыскания. Текстовые приложения Ж, И, К. Графические приложения	ООО «Гипростроймост-Геотех»
<b>Приложение 5. Материалы, обосновывающие разработку документации по планировке территории</b>			
Том 5.1.1	8841-21-1.1-ДПТ-ОТР5.1.1	<b>Книга 1.</b> Основные технические решения. Обоснование выбора варианта трассы. Схемы предполагаемых вариантов прохождения трассы.	АО «Институт Гипростроймост – Санкт-Петербург»
Том 5.1.2	8841-21-1.1-ДПТ-ОТР5.1.2	<b>Книга 2.</b> Основные технические решения. Автомобильная дорога. Участок №1 ПК0 - ПК417	АО «Гипростроймост – Санкт-Петербург»
Том 5.1.3	8841-21-1.1-ДПТ-ОТР5.1.3	<b>Книга 3.</b> Основные технические решения. Автомобильная дорога. Участок №2 ПК417 - ПК901	АО «Петербургские дороги»
Том 5.1.4	8841-21-1.1-ДПТ-ОТР5.1.4	<b>Книга 4.</b> Основные технические решения. Пересечения и примыкания. Участок №1 ПК0 - ПК417	АО «Институт Гипростроймост – Санкт-Петербург»
Том 5.1.5	8841-21-1.1-ДПТ-ОТР5.1.5	<b>Книга 5.</b> Основные технические решения. Пересечения и примыкания. Участок №2 ПК417 - ПК901	АО «Петербургские дороги»

Изм.	Кол.уч.	Лист	№ док.	Подпись	Дата	Взам. инв. №	
Изм.	Кол.уч.	Лист	№ док.	Подпись	Дата	Инв. № подл.	

8841-21-1.1-СП

Лист

12



**Строительство скоростной автомобильной дороги Казань –  
Екатеринбург на участке Дюртюли – Ачит**

Том 5.1.6	8841-21-1.1-ДПТ-ОТР5.1.6	<b>Книга 6.</b> Основные технические решения. Искусственные сооружения автомобильной дороги	АО «Гипростроймост – Санкт-Петербург»
Том 5.1.7	8841-21-1.1-ДПТ-ОТР5.1.7	<b>Книга 7.</b> Основные технические решения. Искусственные сооружения автомобильной дороги. Мост через р. Белая	АО «Институт Гипростроймост – Санкт-Петербург»
Том 5.1.8	8841-21-1.1-ДПТ-ОТР5.1.8	<b>Книга 8.</b> Основные технические решения. Искусственные сооружения переустраиваемых автомобильных дорог	АО «Институт Гипростроймост – Санкт-Петербург»
Том 5.1.9	8841-21-1.1-ДПТ-ОТР5.1.9	<b>Книга 9.</b> Основные технические решения. АСУДД и системы платности	КСМ
Том 5.1.10	8841-21-1.1-ДПТ-ОТР5.1.10	<b>Книга 10.</b> Основные технические решения. Места размещения объектов дорожного сервиса, МФЗ и иных зданий, и сооружений необходимых для содержания автомобильной дороги	АО «Петербургские дороги»
Том 5.1.11	8841-21-1.1-ДПТ-ОТР5.1.11	<b>Книга 11.</b> Основные технические решения. Мероприятия по переустройству коммуникаций	АО «Институт Гипростроймост – Санкт-Петербург»
Том 5.1.12	8841-21-1.1-ДПТ-ОТР5.1.12	<b>Книга 12.</b> Основные технические решения. Транспортная безопасность	ГлобоТэк
Том 5.2	8841-21-1.1-ДПТ-ГОЧС5.2.13	<b>Книга 13.</b> Перечень мероприятий по гражданской обороне, мероприятий по предупреждению чрезвычайных ситуаций природного и техногенного характера	ГлобоТэк
Том 5.3	8841-21-1.1-ДПТ-ООС5.3.14	<b>Книга 14.</b> Мероприятия по охране окружающей среды	ООО «Транспроектинжиниринг»
Том 5.4	8841-21-1.1-ДПТ-АРХ5.4.15	<b>Книга 15.</b> Мероприятия по обеспечению сохранности выявленных объектов культурного наследия. Выполнение археологического и историко-культурного обследования.	ООО «Гипростроймост-Геотех»
Том 5.5.1	8841-21-1.1-ДПТ-ЭКИ5.5.16	<b>Книга 16.</b> Экономические изыскания по выбранному варианту размещения Объекта и основных технических решений. Характеристика социально-экономического развития зоны тяготения проектируемого Объекта.	ООО «А+С Транспроект» (SIMETRA)
Том 5.5.2	8841-21-1.1-ДПТ-ЭКИ5.5.17	<b>Книга 17.</b> Экономические изыскания по выбранному варианту размещения Объекта и основных технических решений. Анализ существующей транспортной сети.	ООО «А+С Транспроект» (SIMETRA)
Том 5.5.3	8841-21-1.1-ДПТ-ЭКИ5.5.18	<b>Книга 18.</b> Экономические изыскания по выбранному варианту размещения Объекта и основных технических решений. Прогноз интенсивности движения транспортных потоков.	ООО «А+С Транспроект» (SIMETRA)

Изм. № подл.	Подпись и дата	Взам. инв. №

Изм.	Кол.уч.	Лист	№ док.	Подпись	Дата

8841-21-1.1-СП

Лист

13

**Строительство скоростной автомобильной дороги Казань –  
Екатеринбург на участке Дюртюли – Ачит**

Том 6	8841-21-1.1-ДПТ-РВИ6	<i>Приложение 6. Определение предварительного размера возмещения в связи с изъятием для государственных нужд земельных участков и (или) иных объектов недвижимого имущества, занятием земельных участков на время проведения строительно-монтажных работ (укрупненный расчет).</i>	АО «Институт Гипростроймост – Санкт-Петербург»
Том 7	8841-21-1.1-ДПТ-ССР7	<i>Приложение 7. Сводный сметный расчет стоимости строительства Автомобильной дороги на основании укрупненных нормативов цены строительства или объектов аналогов.</i>	АО «Гипростроймост – Санкт-Петербург»
Том 8	8841-21-1.1-ДПТ-УРС8	<i>Приложение 8. Укрупненный расчет стоимости эксплуатации Автомобильной дороги и предлагаемой системы взимания платы на эксплуатационной стадии реализации проекта.</i>	АО «Петербургские дороги»
Том 9	8841-21-1.1-ДПТ-ДСТУ9	<i>Приложение 9. Документы согласований, технические требования и условия</i>	АО «Петербургские дороги»

Инов. № подл.	Подпись и дата	Взам. инв. №

Изм.	Кол.уч.	Лист	№ док.	Подпись	Дата

8841-21-1.1-СП

Лист

14

Бураевский муниципальный район  
Кушманаковский сельсовет

Бураевский муниципальный район  
Бураевский сельсовет

Бураевский муниципальный район  
Кушманаковский сельсовет

				8841-21-11-П/ПТ-П/ПЧ112		
«Специальность государственной административной службы Республики Башкортостан на участке «Дорожки» - Азия элал 11 км 0 - км 10 Республика Башкортостан»						
Исполнители	Куратор	Дизайнер	Дата	Статус	Лист	Всего
К.Т.И.	А.И.А.	И.И.И.	02.21	ДПТ	17	34
Чертёж красной линии				Муниципальный район Бураевский район М 1:2000		

Составитель	Исполнитель	Проверено	Дата
И.И.И.	И.И.И.	И.И.И.	02.21

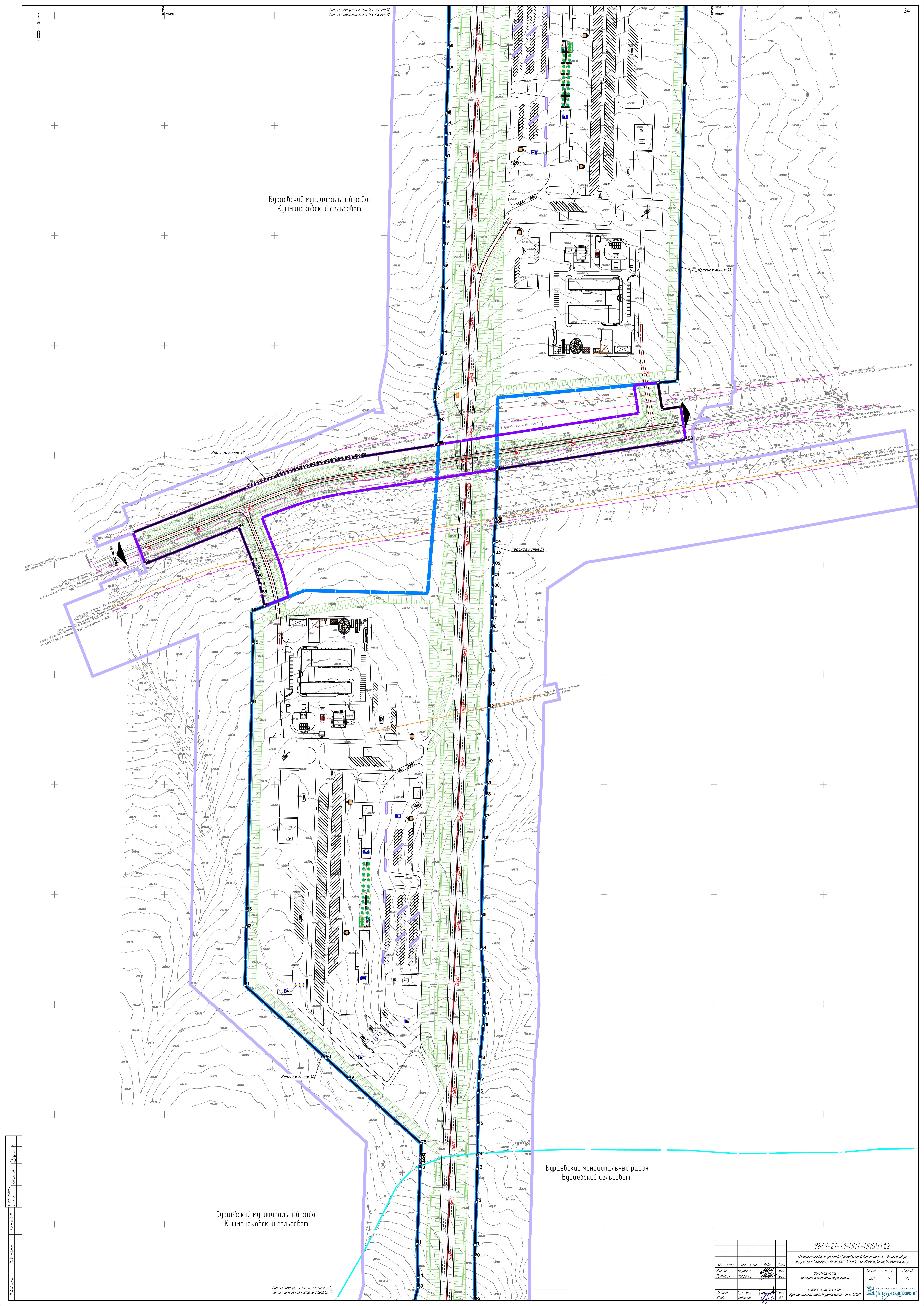

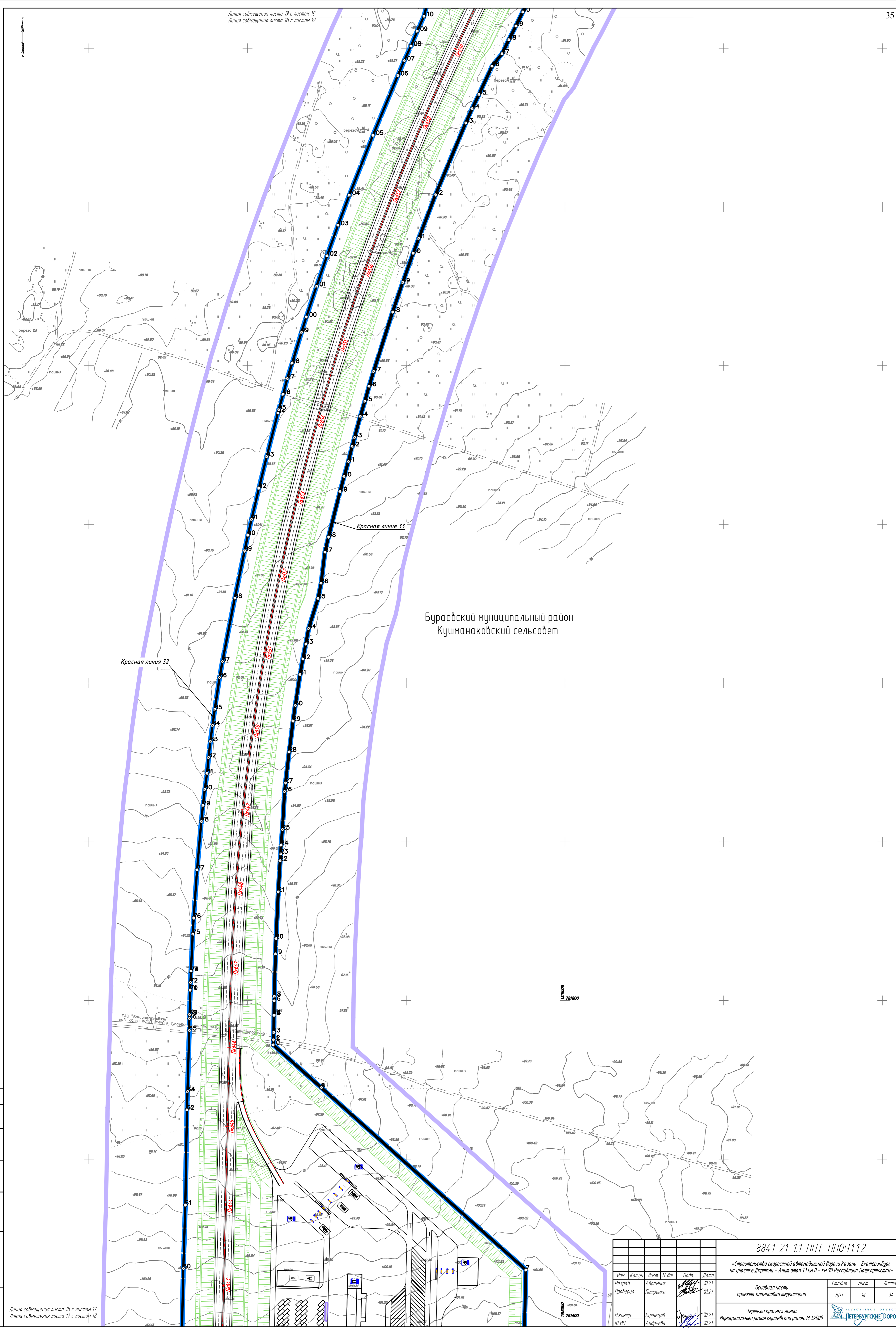

Бураевский муниципальный район  
Кушманаковский сельсовет

Красная линия 32

Красная линия 33

Составитель: Кузнецов И. П. (инженер)  
 Проверил: Петренко (инженер)  
 Дата: 10.21

Линия совмещения листа 18 с листом 17  
 Линия совмещения листа 17 с листом 18

8841-21-1.1-ППТ-ППОЧ.1.1.2				
«Строительство скоростной автомобильной дороги Казань - Екатеринбург на участке Дартал - Ачит этап 11 км 0 - км 30 Республика Башкортостан»				
Изм.	Колуч	Лист	М. док	Подп.
Разраб	Абрамчик	04		10.21
Проверил	Петренко			10.21
Основная часть проекта планировки территории			Стадия	Лист
			ДПТ	18
Чертежи красных линий			Листов	34
Муниципальный район Бураевский район. М 1:2000				



1377600  
783800

Бураевский муниципальный район  
Кушманакровский сельсовет

1376400  
783400

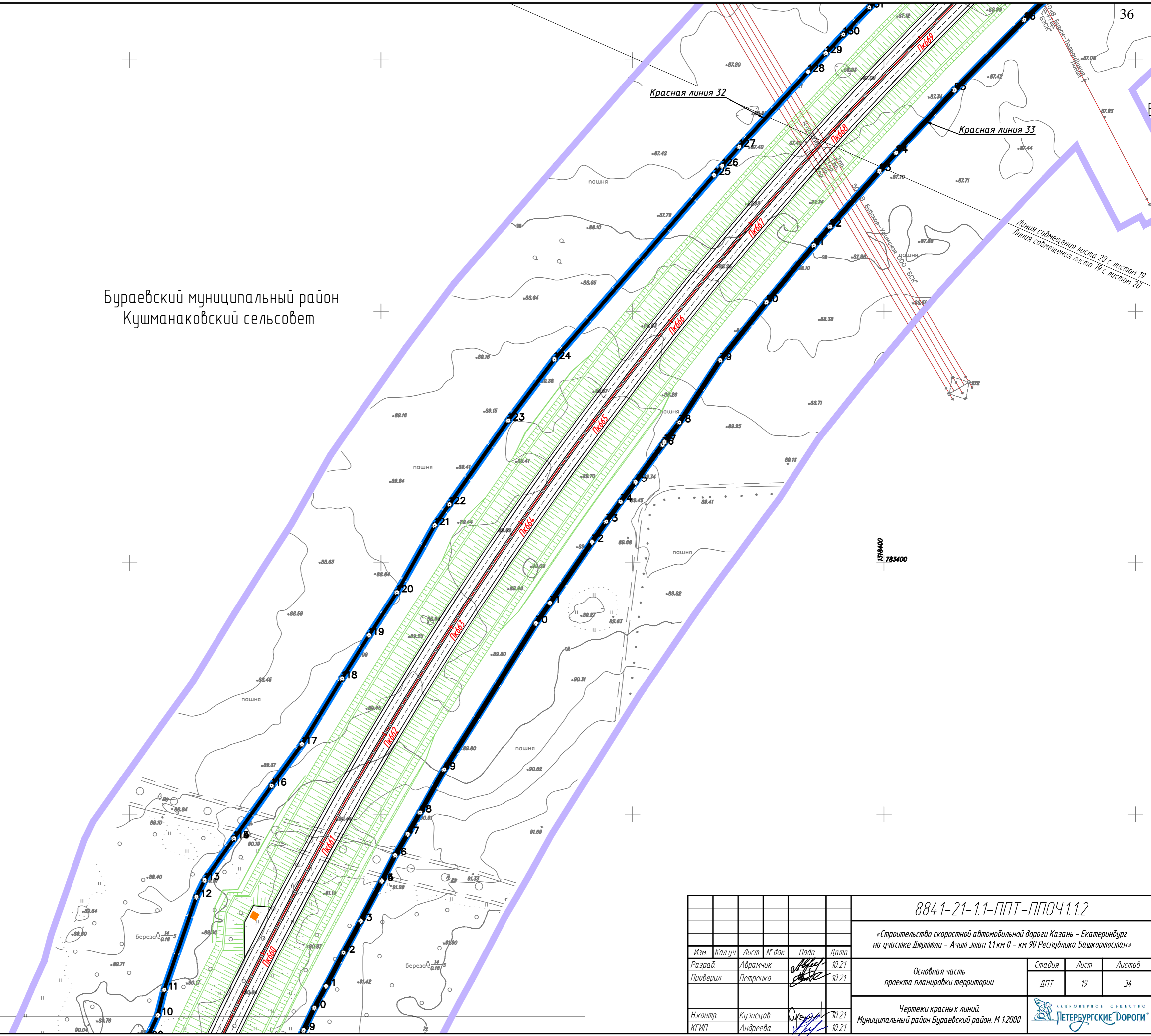

Линия совмещения листа 19 с листом 18  
Линия совмещения листа 18 с листом 19

Согласовано:	Взам. инв. №	Лист №
Гл. спец.	Кузнецов	19
Подп. и дата		
Инв. № подл.		

8841-21-1.1-ППТ-ППОЧ1.1.2					
«Строительство скоростной автомобильной дороги Казань - Екатеринбург на участке Дюртюли - Ачит этап 1.1 км 0 - км 90 Республика Башкортостан»					
Изм.	Колуч	Лист	№ док.	Подп.	Дата
Разраб.	Абрамчик	19	10.21		10.21
Проверил	Петренко	19	10.21		10.21
Н.контр.	Кузнецов	19	10.21		10.21
КГИП	Андрева	19	10.21		10.21
Основная часть проекта планировки территории			Стадия	Лист	Листов
			ДПТ	19	34
Чертежи красных линий. Муниципальный район Бураевский район. М 1:2000					

Линия съобщения листа 21 с листом 20  
Линия съобщения листа 20 с листом 21

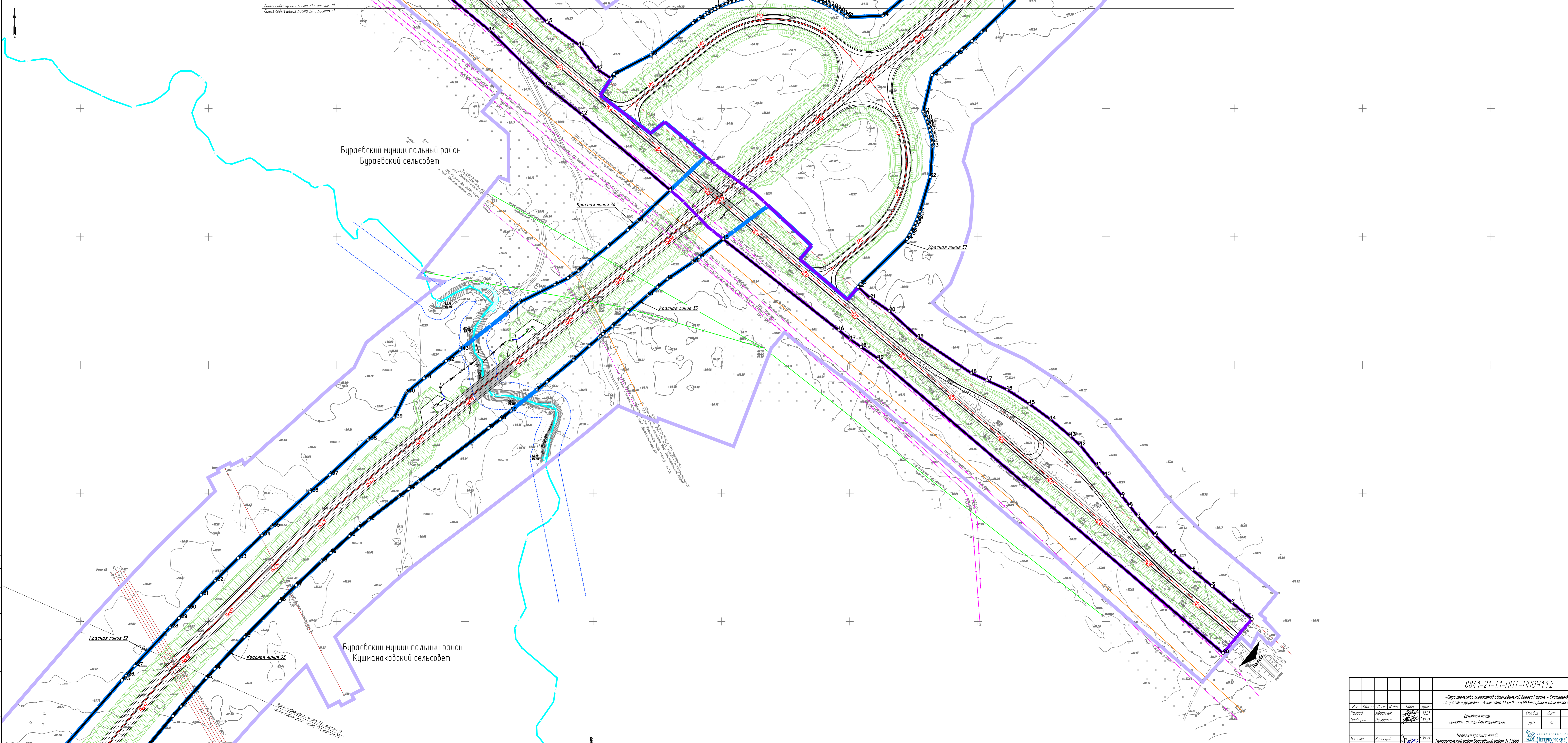

Имя	Коллеж	Лист	№ док	Подп.	Дата
Разаев	Абрамчик	10.21			10.21
Григорьев	Татарова	10.21			10.21
Никита	Кузнецов	10.21			10.21
КГКП	Андреева	10.21			10.21

884-21-11-ППТ-ППОЧ1.1.2

«Строительство скоростной автомобильной дороги Казань – Екатеринбург на участке Дюжени – Ачит этап 11 км 0 – км 90 Республика Башкортостан»

Основная часть  
проекта планировки территории

Чертежи красных линий  
Муниципальный район Буревский район. М 1:2000

Имя	Коллеж	Лист	№ док	Подп.	Дата
Разаев	Абрамчик	10.21			10.21
Григорьев	Татарова	10.21			10.21
Никита	Кузнецов	10.21			10.21
КГКП	Андреева	10.21			10.21

Страна Лист Листов

ВПТ 20 34

ИТЕРАВИТИС ДОРОЖИ

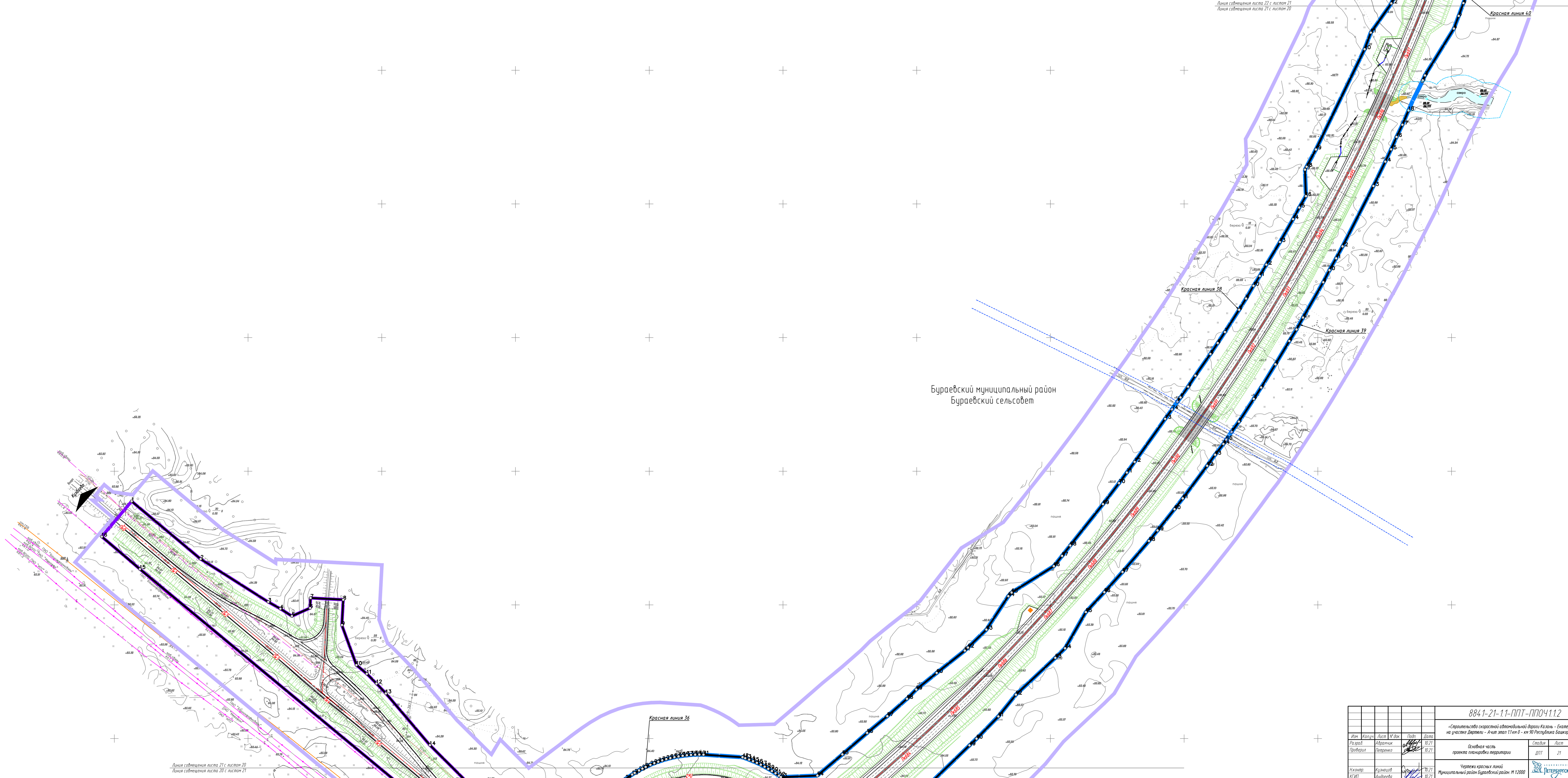

Бураевский муниципальный район  
Бураевский сельсовет

884-1-21-11-ППТ-ППОЧ11.2						Строительство скоростной автомобильной дороги Казань - Екатеринбург на участке Дюпони - Ачит этап 11 км 0 - км 90 Республика Башкортостан		
Основная часть проекта планировки территории						Страна	Лист	Листов
Чертежи красных линий						ВПК	21	34
Муниципальный район Бураевский район. М 1:2000								

Имя	Коллеж	Лист	№ док	Подп.	Дата
Разаров	Абрамчик	10.21			10.21
Григорьев	Татарова	10.21			10.21
Никитин	Кузнецов	10.21			10.21
КГКП	Андреева	10.21			10.21

784800

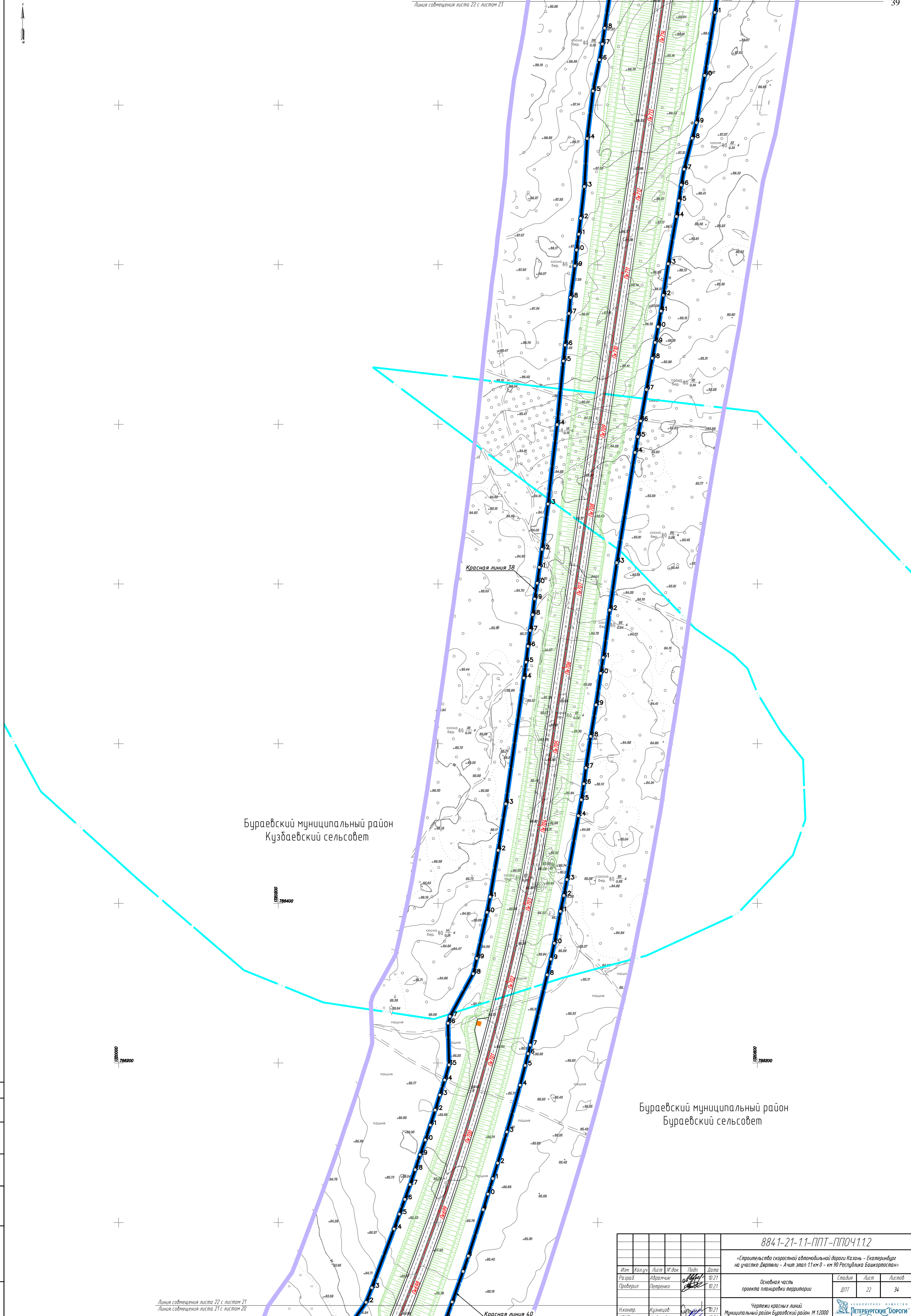

Бураевский муниципальный район  
Куздаевский сельсовет

Бураевский муниципальный район  
Бураевский сельсовет

Линия со смещения листа 22 с листом 21  
Линия со смещения листа 21 с листом 20

Красная линия 4.0

Красная линия 3.8

Составитель	Кузнецов
Гл. спец.	
Взам. инж. М.	
Инж. М. И.	

8841-21-11-ППТ-ППОЧ1.12					
«Строительство скоростной автомобильной дороги Казань - Екатеринбург на участке Дартал - Ачит этап 11 км 0 - км 30 Республика Башкортостан»					
Изм.	Колуч	Лист	М. док.	Подп.	Дата
Разраб.	Абрамчик	10.21			
Проверил	Петренко	10.21			
Основная часть проекта планировки территории				Стадия	Лист
				ДПТ	22
				Листов	34
Чертежи красных линий					
Муниципальный район Бураевский район. М 1:2000					
ЛЕТЕРБУРГСКИЕ ДОРОГИ					



Бураевский муниципальный район  
Кузбаевский сельсовет

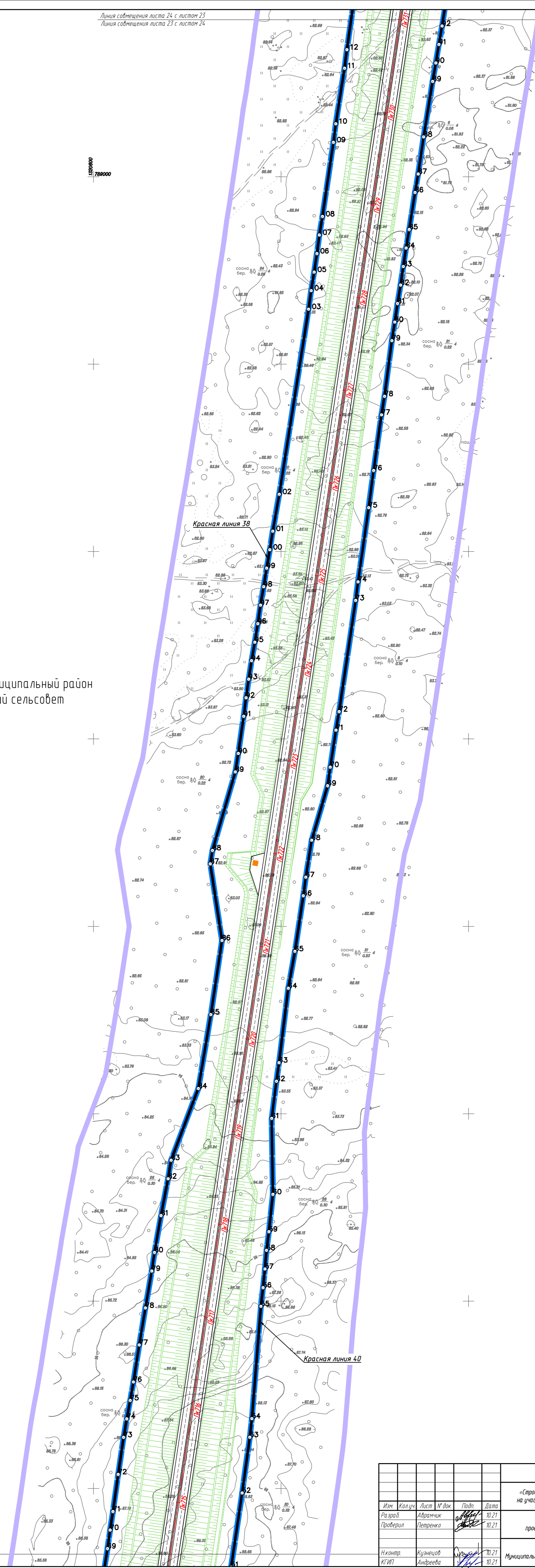

Составитель	Кузнецов
Л.п. спец.	
Взятый лист	М
Лист и дата	
Имя, И. подд.	

8841-21-11-ППТ-ППОЧ1.12					
«Строительство скоростной автомобильной дороги Казань – Екатеринбург на участке Дарталы – Ачит этап 11 км 0 – км 30 Республика Башкортостан»					
Изм.	Колуч.	Лист	М. док.	Подп.	Дата
Разраб.	Абрамчик	04			10.21
Проверил	Петренко				10.21
Основная часть проекта планировки территории				Стадия	Лист
				ДПТ	23
				Листов	34
Чертежи красных линий					
Муниципальный район Бураевский район, М 1:2000					

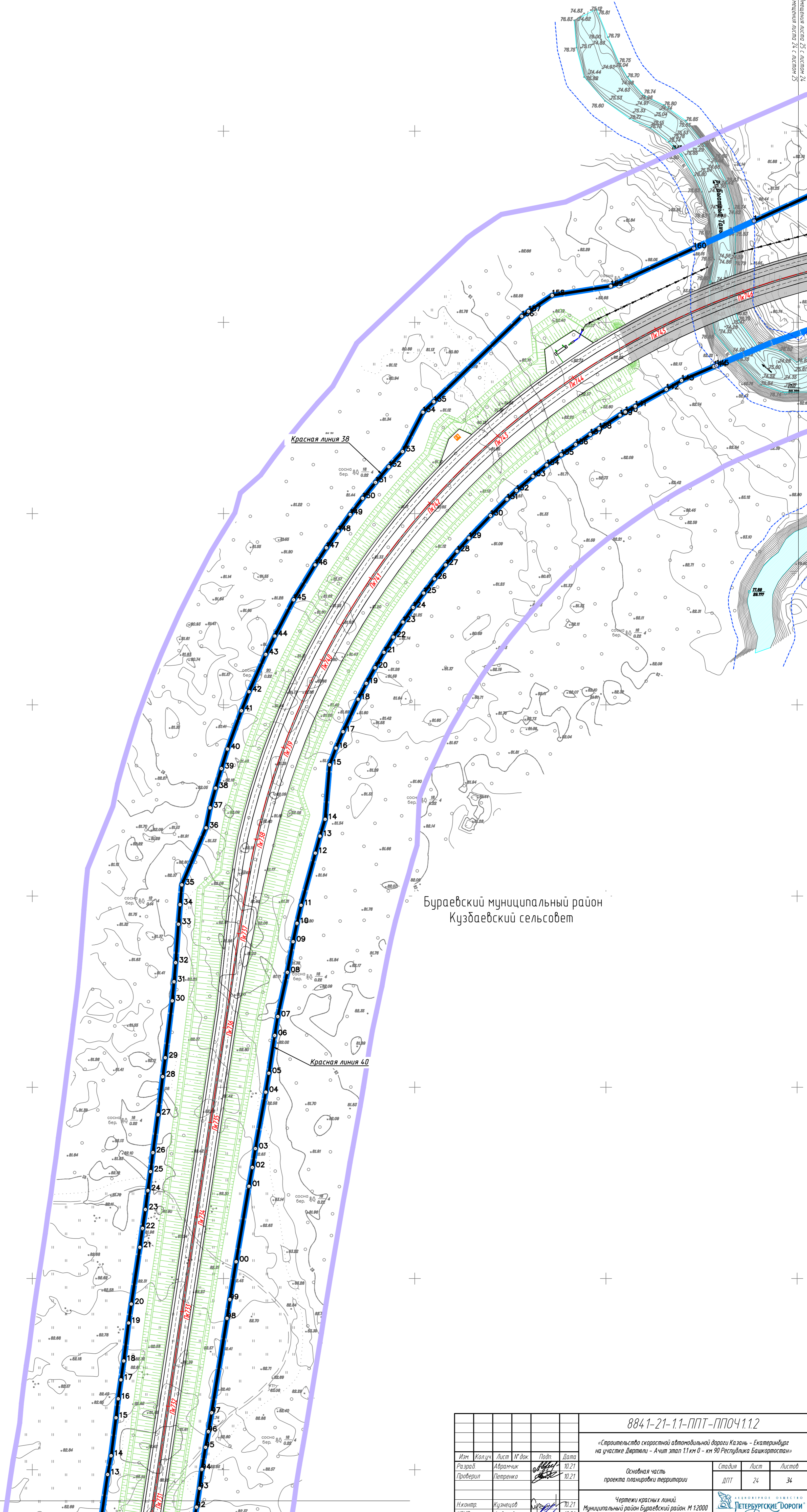

Бураевский муниципальный район  
Кузбаевский сельсовет

1079000  
788400

Линия совмещения листа 24 с листом 23  
Линия совмещения листа 23 с листом 24

					8841-21-11-ППТ-ППОЧ.1.2				
					«Строительство скоростной автомобильной дороги Казань – Екатеринбург на участке Дюртюли – Ачит этап 11 км 0 – км 30 Республика Башкортостан»				
Изм.	Колуч.	Лист	М. док.	Подп.	Дата	Основная часть проекта планировки территории	Стадия	Лист	Листов
Разработ.	Абрамчик	04			10.21		ДПТ	24	34
Проверил	Петренко				10.21				
Нач. котр.	Кузнецов				10.21	Чертежи красных линий		Муниципальный район Бураевский район. М 1:2000	
КГИП	Андреева				10.21	ЛЕТЕРБУРГСКИЕ ДОРОГИ			

Составитель	Кузнецов
Гл. спец.	
Взам. гл. сп.	
Лист и дата	
Лист № подл.	

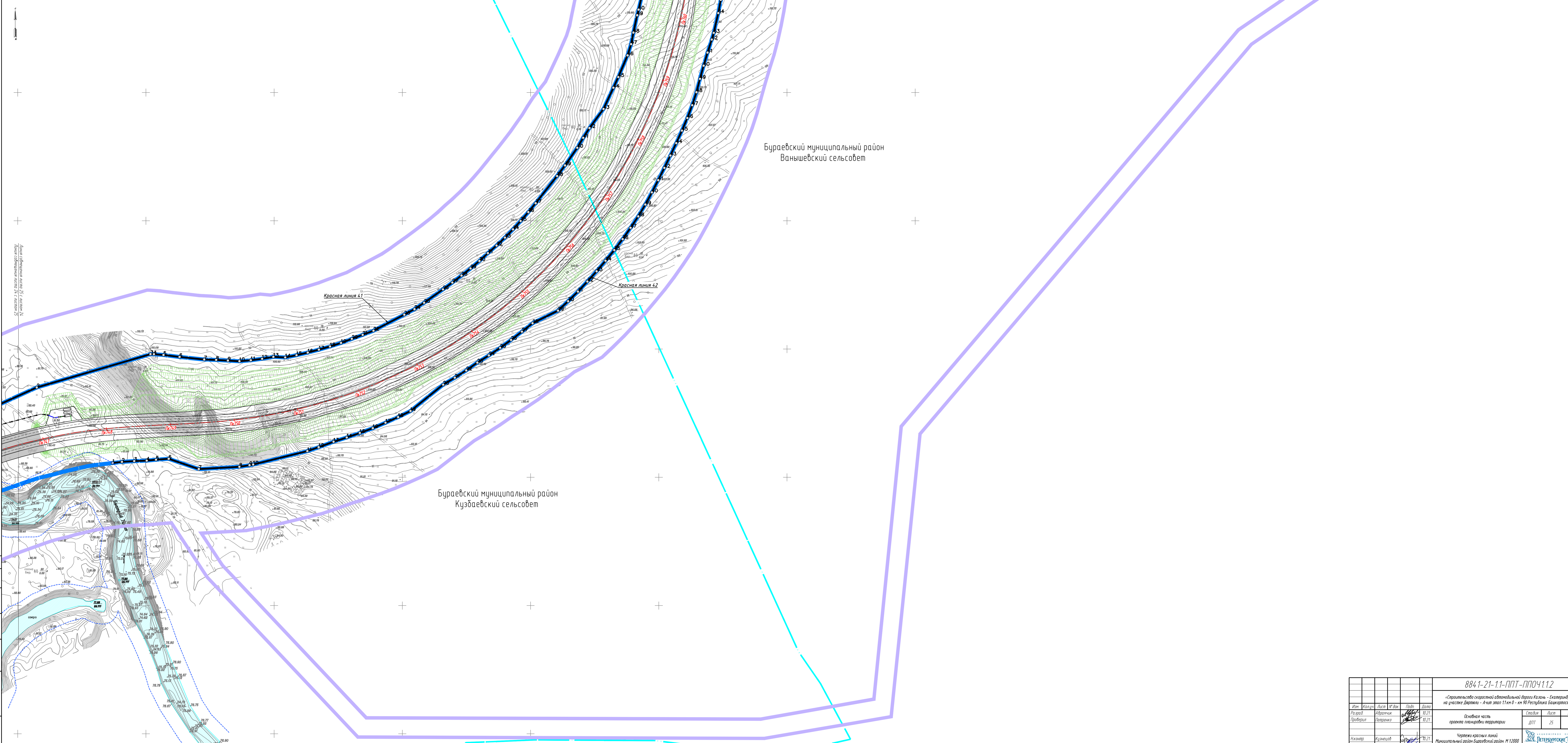

Анализ обремененности земель 25.6.2020г. 25.6.2020г.  
 Анализ обремененности земель 25.6.2020г. 25.6.2020г.

Составитель: Кузнецов И.А.  
 Проверил: Кузнецов И.А.  
 Дата: 25.06.2020г.

Бураевский муниципальный район  
 Ванышевский сельсовет

Бураевский муниципальный район  
 Куздаевский сельсовет

884-21-11-ППТ-ППОЧ11.2						Страница 25 из 34		
«Строительство скоростной автомобильной дороги Казань – Екатеринбург на участке Дуровки – Ачит этап 11 км 0 – км 90 Республика Башкортостан»								
Имя	Колл. №	Лист	№ док.	Подп.	Дата	Страна	Лист	Листов
Разаев	Абрамчик	25	10.21	И.А. Кузнецов	25.06.2020	РФ	25	34
Голованов	Петренко							
Основная часть проекта планировки территории						Чертежи красных линий		
Муниципальный район Бураевский район. М 1:2000						Муниципальный район Бураевский район. М 1:2000		





Бураевский муниципальный район  
Ваньшевский сельсовет

Линия съединения листа 26 с листом 27  
Линия съединения листа 25 с листом 26

8841-21-11-ППТ-ППОЧ11.2				
«Средства связи скоростной автомобильной дороги Кизил – Екатеринбург на участке Давыдов – Ачит этап 11 км 0 – км 10 Республики Башкортостан»				
Имя	Кизил	Ачит	КЧД	Дорога
Страна	Россия	Башкортостан	Сургутский район	Дорога
Проектировщик	Иванов	Петров	Сидоров	Смирнов
Контрагент	Иванов	Петров	Сидоров	Смирнов
КПД	Иванов	Петров	Сидоров	Смирнов
Область: часть проекта планировки территории				
Чертёж: красные линии				
Муниципальный район Бураевский район, М 1:2000				
			Лист	34
			Лист	26
			Лист	34

Имя	Кизил	Ачит	КЧД	Дорога
Страна	Россия	Башкортостан	Сургутский район	Дорога
Проектировщик	Иванов	Петров	Сидоров	Смирнов
Контрагент	Иванов	Петров	Сидоров	Смирнов
КПД	Иванов	Петров	Сидоров	Смирнов

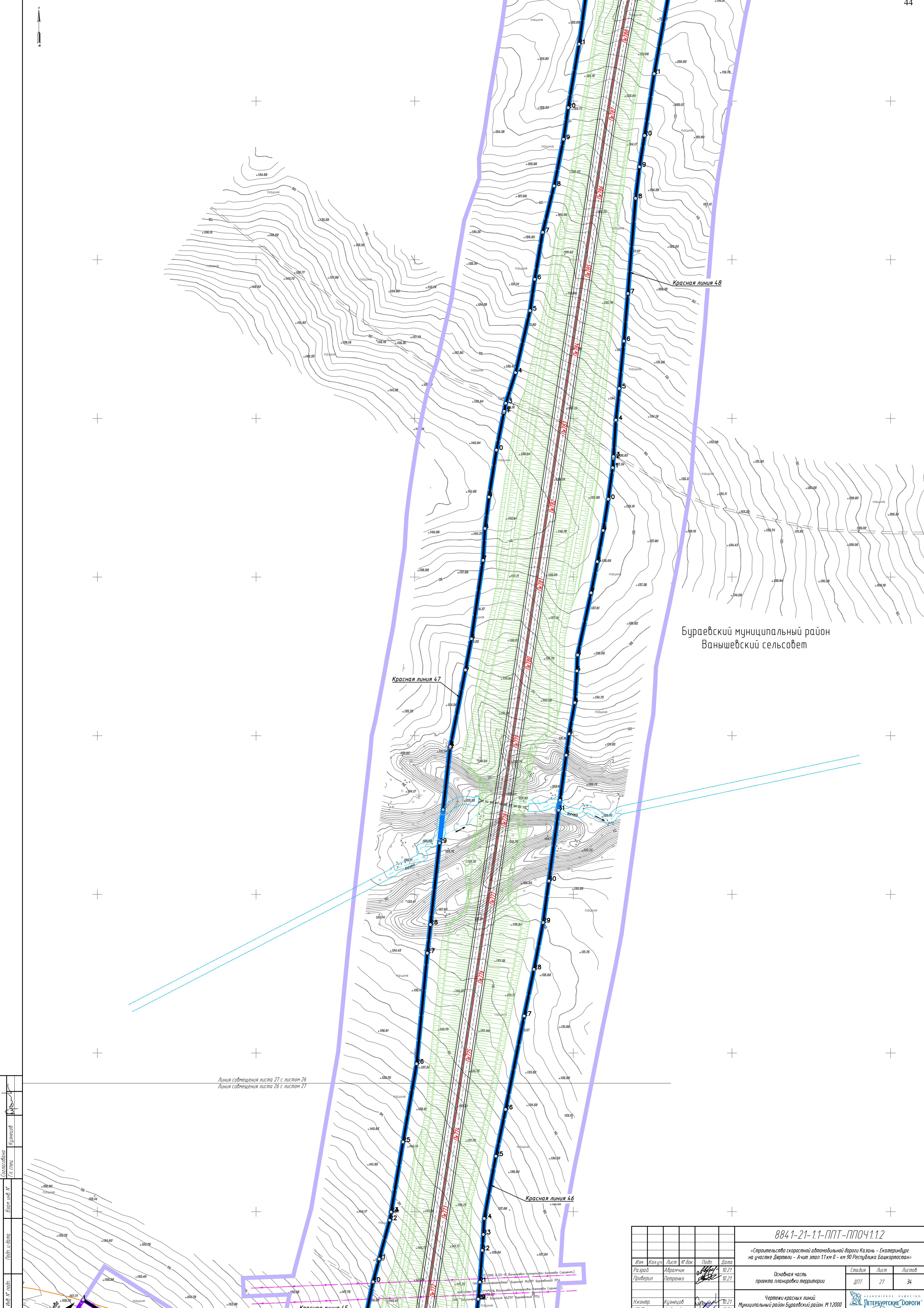

Бураевский муниципальный район  
Ванышевский сельсовет

Линия совмещения листа 27 с листом 26  
Линия совмещения листа 26 с листом 27

Составитель: Кузнецов  
Л.П. ст. инж.  
Проверил: Петренко  
И.В. инж.  
Инж. М. Кузнецов

8841-21-1.1-ППТ-ППОЧ1.1.2				
«Строительство скоростной автомобильной дороги Казань – Екатеринбург на участке Дарталл – Ачит этап 11 км 0 – км 30 Республика Башкортостан»				
Изм.	Колуч.	Лист	М. док.	Подп.
Разраб.	Абрамчик	04	10.21	
Проверил	Петренко		10.21	
Основная часть проекта планировки территории			Стандия	Лист
			ДПТ	27
			Листов	34
Чертежи красных линий. Муниципальный район Бураевский район. М 1:2000				
Инж. Петр	Кузнецов	10.21		
КГИП	Андреева	10.21		



Бураевский муниципальный район  
Ванышевский сельсовет

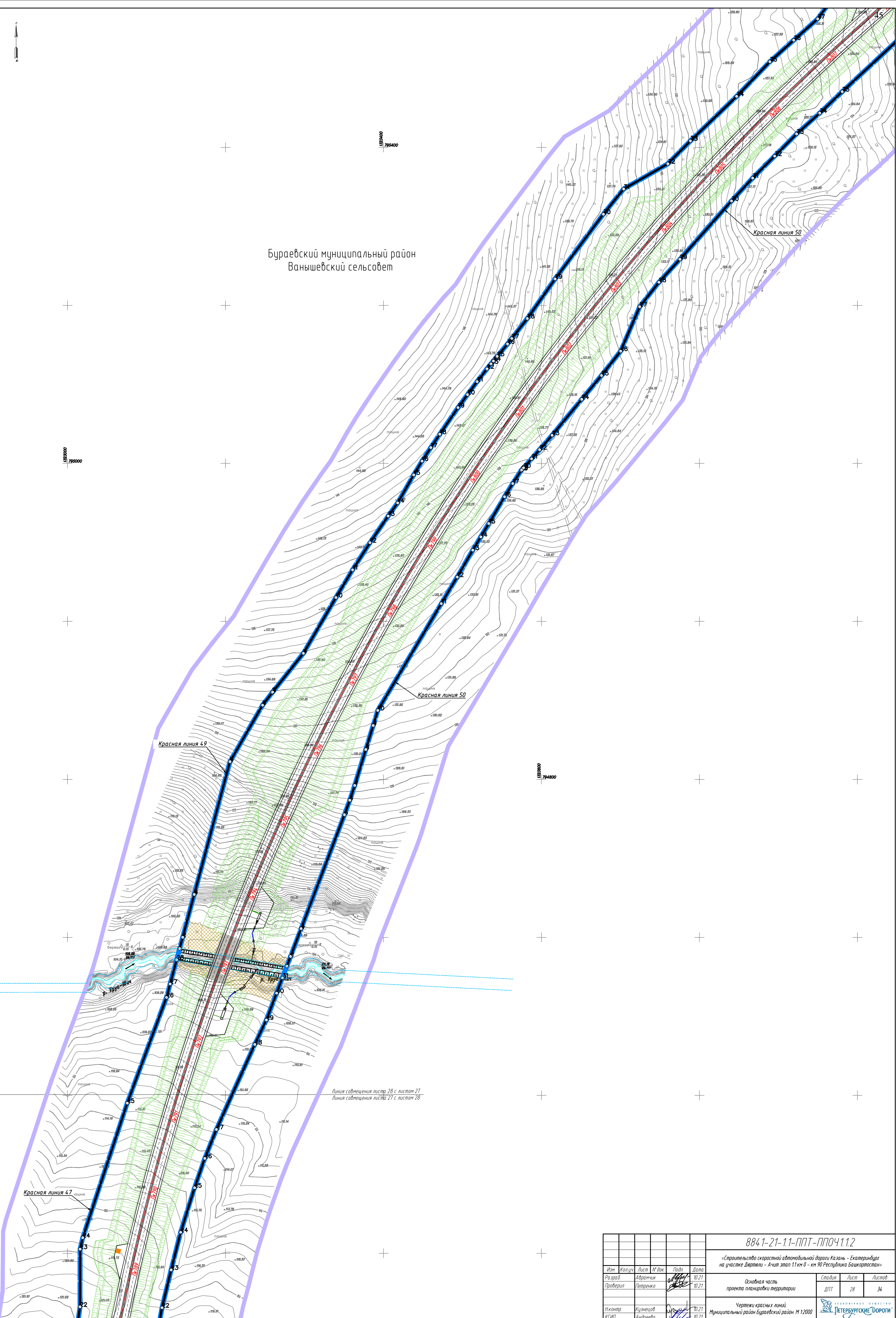

Составитель: Кузнецов И. П.  
Взнос: 100 руб.  
Лист: 28

8841-21-11-ППТ-ППОЧ1.12					
«Строительство скоростной автомобильной дороги Казань - Екатеринбург на участке Диртлы - Ачит этап 11 км 0 - км 30 Республика Башкортостан»					
Изм.	Колуч.	Лист	М. док.	Подп.	Дата
Разраб.	Абрамчик	01			10.21
Проверил	Петренко				10.21
Основная часть проекта планировки территории				Стадия	Лист
				ДПТ	28
Чертежи красных линий				Листов	34
Муниципальный район Бураевский район. М 1:2000					

Бураевский муниципальный район  
Ванышевский сельсовет

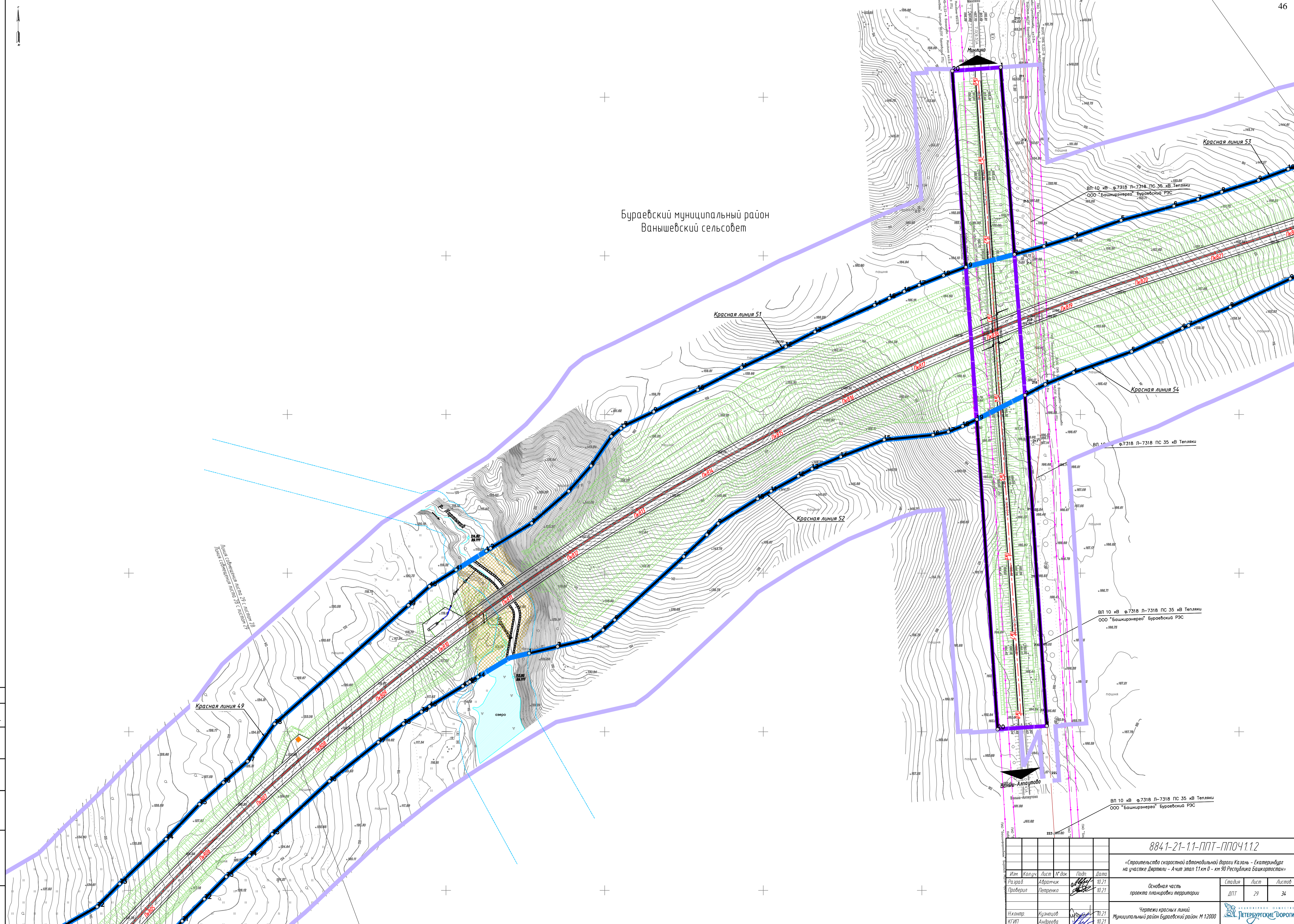

Составление	Кузнецов
Гл. спец.	
Взнос №17 №	
Лист и дата	
Имя № лист	

8841-21-11-ППТ-ППОЧ1.12				
«Строительство скоростной автомобильной дороги Казань - Екатеринбург на участке Дартлы - Ачит этап 11км 0 - км 90 Республика Башкортостан»				
Основная часть проекта планировки территории			Стадия	Лист
			ДПТ	29
Чертежи красных линий			Листов	34
Муниципальный район Бураевский район. М 1:2000				
Изм.	Калач	Лист	Лудя	Дата
Разраб.	Абрамчик			10.21
Проверил	Петренко			10.21
Исполн.	Кузнецов			10.21
КТИП	Андреева			10.21

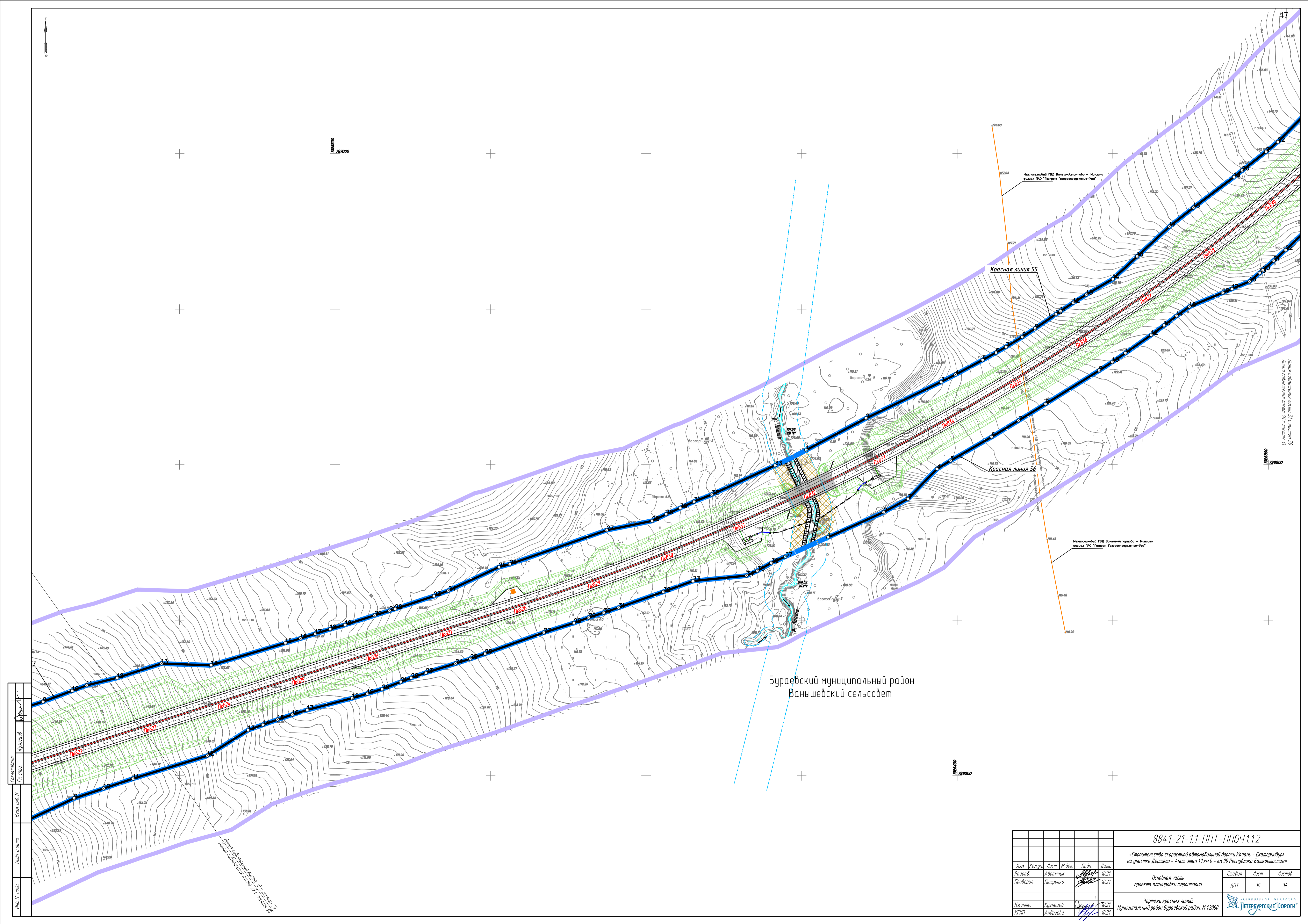

Составитель: Кузнецов  
 Проверил: Петренко  
 Дата: 10.21

8841-21-1.1-ППТ-ППОЧ1.1.2					
«Строительство скоростной автомобильной дороги Казань - Екатеринбург на участке Дартлы - Ачит этап 11км 0 - км 30 Республика Башкортостан»					
Изм.	Колуч.	Лист	Листов	Дата	
Разработчик	Абрамчик	Лист	30	10.21	
Проверил	Петренко	Лист	34	10.21	
Н.контр.	Кузнецов	Лист		10.21	
К.И.П.	Андреева	Лист		10.21	
Основная часть проекта планировки территории				Стадия	Лист
Чертежи красных линий				ДПТ	30
Муниципальный район Бураевский район. М 1:2000				Лист	34



Бураевский муниципальный район  
Ванышевский сельсовет

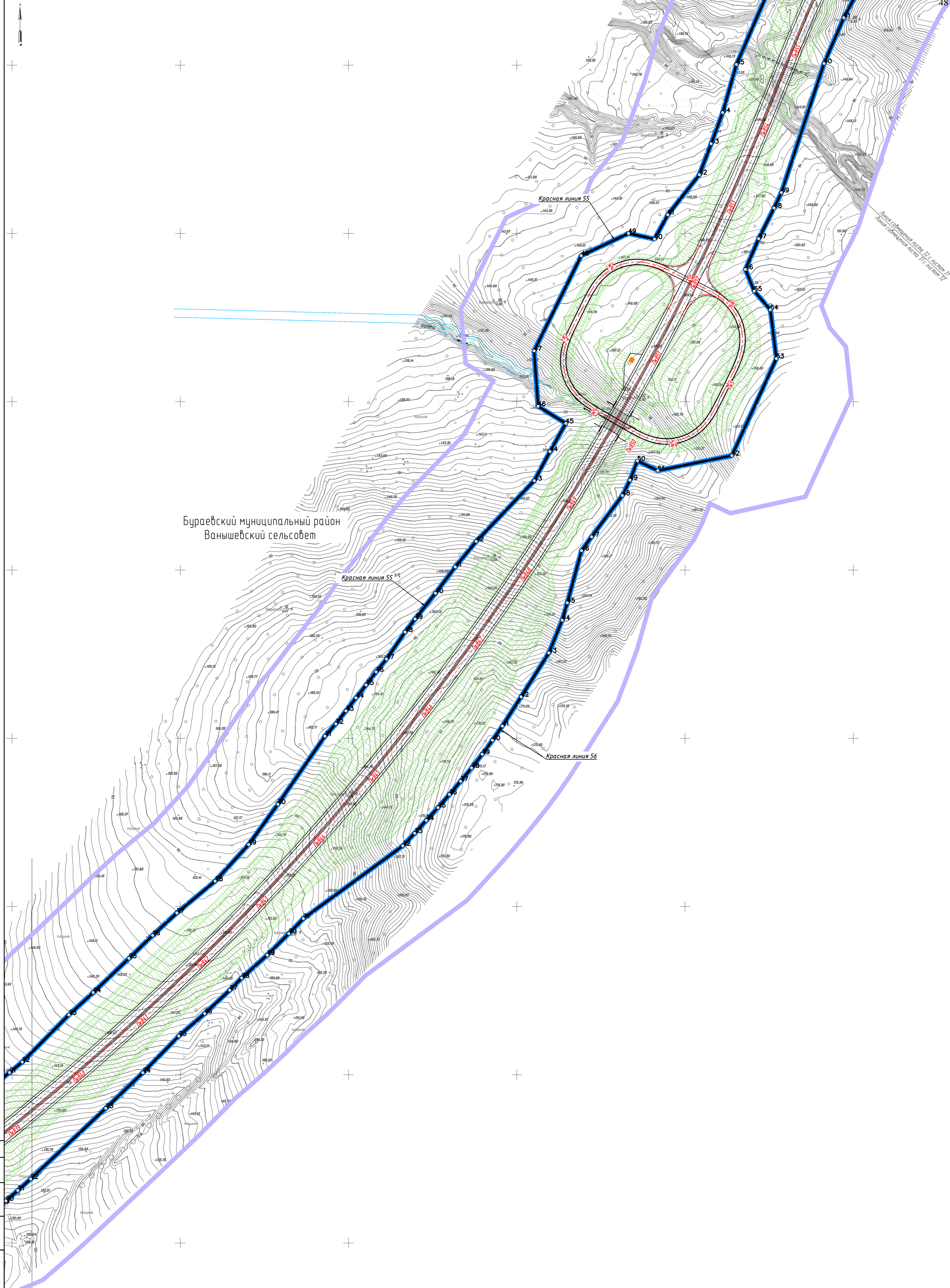

Составитель: Кузнецов  
 Гл. спец.  
 Взам инст. М.  
 Инст. М. подп.  
 Подп. и дата

Лист совмещения листа 31 с листом 32  
 1:5000

8841-21-11-ППТ-ППЧ1.12					
«Строительство скоростной автомобильной дороги Казань - Екатеринбург на участке Диртала - Ачит этап 11 км 0 - км 30 Республика Башкортостан»					
Изм.	Колуч.	Лист	М. док.	Подп.	Дата
Разраб.	Аврамчик	01			10.21
Проверил	Петренко	02			10.21
Основная часть проекта планировки территории				Страница	Лист
				ДПТ	31
Чертежи красных линий				Листов	34
Муниципальный район Бураевский район. М 1:2000					
Инж. контр.	Кузнецов	03			10.21
КГИП	Андреева	04			10.21

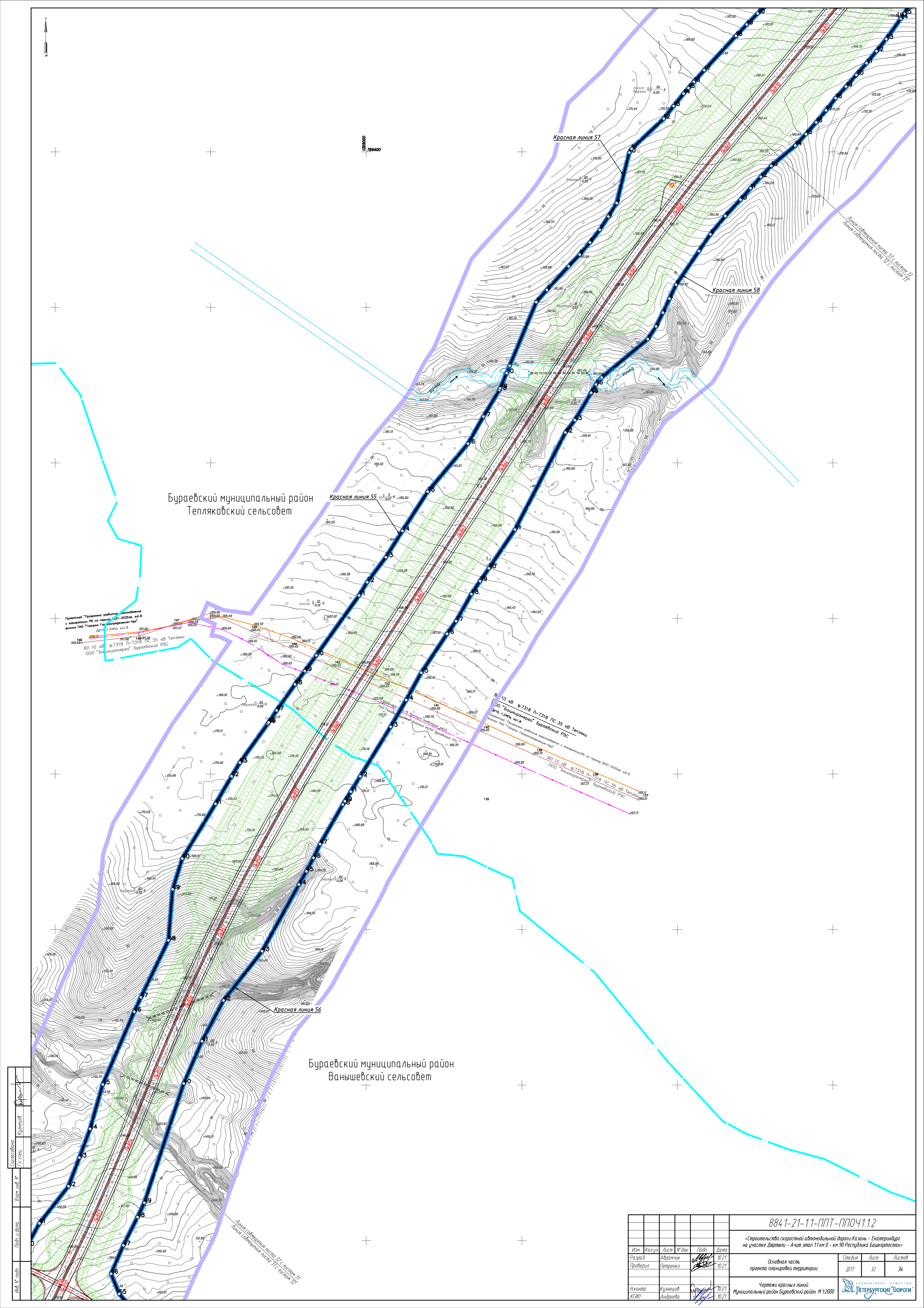

Бураевский муниципальный район  
Тепляковский сельсовет

Бураевский муниципальный район  
Ваньшевский сельсовет

Составлено: Кузнецов И.А.  
Л.п. спец.  
Взято из: Л.п. спец.  
Лист и дата: 32 / 10.21  
Лист и дата: 34 / 10.21

					8841-21-11-ППТ-ППОЧ.1.12		
					«Строительство скоростной автомобильной дороги Казань - Екатеринбург на участке Диртлы - Ачит этап 11 км 0 - км 30 Республика Башкортостан»		
Изм.	Колуч.	Лист	М. док.	Подп.	Дата	Основная часть проекта планировки территории	
Разраб.	Абрамчик	01			10.21	Статус	Лист
Проверил	Петренко	02			10.21	ДПТ	32
						Листов	34
					Чертежи красных линий. Муниципальный район Бураевский район. М 1:2000		
Нач.пр.	Кузнецов	03			10.21	ЛЕТЕРБУРГСКИЕ ДОРОГИ	
К.ГИП	Андреева	04			10.21		

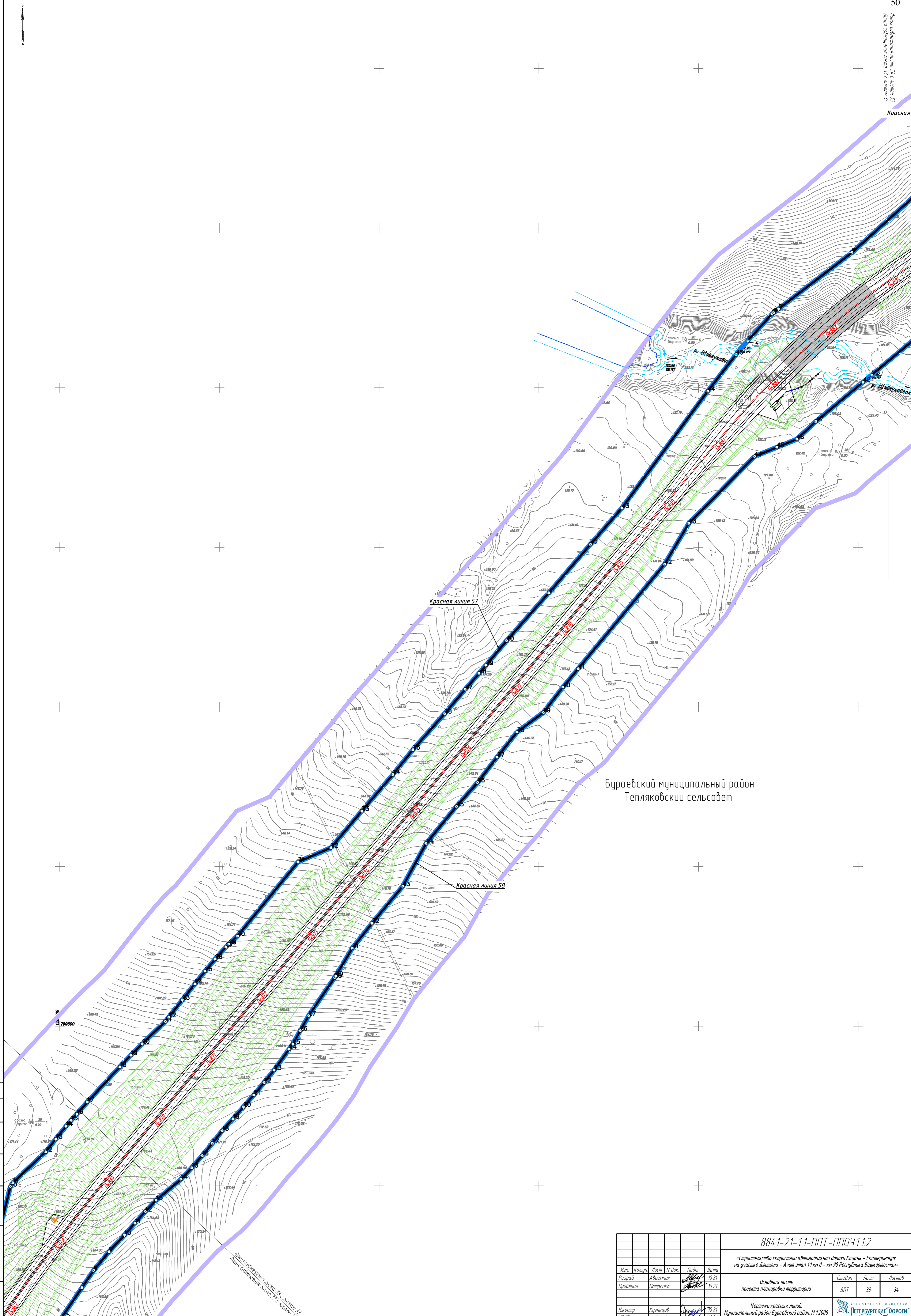

Бураевский муниципальный район  
Тепляковский сельсовет

Составитель: Кузнецов  
Гл. спец.  
Инж. М. И. И. И.  
Лист и дата: 33 / 10.21

Линия собственности листа 33 с листа 32  
Линия собственности листа 34 с листа 32

8841-21-11-ППТ-ППОЧ1.12				
«Строительство скоростной автомобильной дороги Казань - Екатеринбург на участке Диртели - Ачит этап 11 км 0 - км 30 Республика Башкортостан»				
Изм.	Колуч.	Лист	М. док.	Подп.
Разраб.	Аврамчик	04		10.21
Проверил	Петренко			10.21
Основная часть проекта планировки территории			Страница	Лист
			ДПТ	33
			Листов	34
Чертежи красных линий. Муниципальный район Бураевский район. М 1:2000				
Инж. КГУИП	Кузнецов	10.21		
Инж. КГУИП	Андреева	10.21		



Граница работ этапа 1.1  
ПК 910+00.00 (км 91+00.00)

Екатеринбург

Бураевский муниципальный район  
Тепляковский сельсовет

Линия съединения листа 34 с листом 33  
Линия съединения листа 33 с листом 35

Красная линия 59

Красная линия 60

Красная линия 61

Красная линия 63

Красная линия 64

Красная линия 62

Шевкунясовка

Р. Шевкунясовка

Составитель: Кузнецов  
Гл. спец.  
Взнос: 100 руб.  
Лист и дата  
Имя, И. Ф. И. О.

8841-21-11-ППТ-ППОЧ.1.2					«Строительство скоростной автомобильной дороги Казань - Екатеринбург на участке Диртели - Ачит этап 11 км 0 - км 90 Республика Башкортостан»		
Изм.	Колуч.	Лист	М. док.	Подп.	Дата	Основная часть проекта планировки территории	
Разраб.	Абрамчик	01			10.21	Статус	Лист
Проверил	Петренко	02			10.21	ДПТ	34
Нач.пр. Кузнецов						Чертежи красных линий	
Инж.пр. Андреева						Муниципальный район Бураевский район. М 1:2000	
							

**Перечень координат характерных точек  
красных линий линейного объекта**

<b>Автомобильных дорог</b>		
<b>Система координат: МСК 02</b>		
<b>№</b>	<b>X</b>	<b>У</b>
Красная линия 1		
1	757336,00	1307962,47
2	757370,24	1308029,51
3	757388,34	1308070,99
4	757447,67	1308206,99
5	757474,24	1308227,68
6	757488,62	1308259,59
7	757484,66	1308291,77
8	757487,69	1308298,67
9	757490,88	1308306,02
10	757531,38	1308404,89
11	757551,94	1308455,11
12	757551,96	1308455,15
13	757562,53	1308480,96
14	757574,62	1308491,68
15	757582,40	1308506,62
16	757583,93	1308529,48
17	757600,39	1308573,06
18	757866,15	1309066,42
19	757899,17	1309107,98
20	757936,13	1309150,19
21	757964,12	1309182,16
22	758063,33	1309358,50
23	758130,69	1309555,28
24	758145,69	1309599,11
25	758147,21	1309602,53
26	758267,74	1309873,70
27	758330,74	1310016,45
28	758416,47	1310182,71
29	758480,61	1310315,98
30	758490,80	1310335,74
31	758544,60	1310440,00
32	758599,26	1310527,34
33	758687,85	1310642,81
34	758694,33	1310650,87
35	758751,04	1310721,34
36	758875,99	1310851,11
37	758969,60	1310936,96

38	758998,72	1310947,63
39	759010,83	1310958,00
40	759019,62	1310980,74
41	759129,80	1311071,90
42	759315,83	1311207,90
43	759358,13	1311234,22
44	759448,01	1311290,13
45	759448,52	1311290,45
46	759498,37	1311321,46
47	759519,14	1311334,38
48	759577,54	1311359,69
49	759612,22	1311351,55
50	759616,45	1311353,16
51	759616,46	1311353,16
52	759644,55	1311363,83
53	759658,87	1311394,93
54	759676,95	1311402,79
Красная линия 2		
1	757199,83	1307989,33
2	757224,30	1308046,69
3	757251,83	1308102,68
4	757311,41	1308224,24
5	757379,13	1308354,74
6	757382,51	1308361,38
Красная линия 3		
1	757406,32	1308408,19
2	757419,87	1308434,83
3	757419,87	1308434,84
4	757465,26	1308524,08
5	757465,28	1308524,10
6	757514,71	1308621,29
7	757682,58	1309032,65
Красная линия 4		
1	757726,03	1309139,13
2	757740,28	1309174,05
3	757757,55	1309410,68
4	757766,11	1309433,06
5	757780,70	1309471,24
6	757818,45	1309536,72
7	757871,73	1309629,15
8	757933,69	1309728,59
9	758156,20	1310136,70
10	758297,95	1310376,30
11	758442,65	1310522,04

12	758488,10	1310566,10
13	758540,38	1310621,70
14	758577,85	1310666,31
15	758612,49	1310707,54
16	758683,13	1310782,84
17	758751,86	1310856,99
18	758823,33	1310928,93
19	758898,52	1310997,74
20	758974,42	1311064,57
21	759053,58	1311128,67
22	759134,59	1311189,63
23	759217,63	1311248,16
24	759302,49	1311303,49
25	759386,36	1311358,43
26	759429,55	1311389,80
27	759469,75	1311410,01
28	759534,66	1311442,65
29	759572,67	1311461,76
30	759645,85	1311498,55
Красная линия 5.1		
1	759654,82	1311502,97
2	759746,89	1311538,72
3	759749,79	1311539,84
Красная линия 5.2		
1	759765,34	1311550,58
2	759765,31	1311550,85
3	759764,68	1311556,62
4	759758,35	1311614,84
5	759899,65	1311673,38
6	759964,27	1311621,25
7	760030,04	1311641,67
8	760108,57	1311661,85
9	760281,60	1311708,98
10	760333,13	1311715,96
11	760352,43	1311723,03
12	760412,18	1311735,14
13	760452,07	1311743,05
14	760512,36	1311752,33
15	760613,22	1311765,02
16	760731,21	1311777,94
17	760735,31	1311778,39
18	760752,45	1311780,27
19	760791,77	1311788,82
20	760851,45	1311795,07
21	760930,98	1311803,68

22	760950,83	1311806,15
23	760966,33	1311806,26
24	760991,96	1311806,45
25	761011,11	1311806,59
26	761073,05	1311839,30
27	761088,73	1311841,16
28	761107,81	1311843,43
29	761120,84	1311836,92
30	761152,73	1311821,00
Красная линия 6.1		
1	759686,37	1311406,89
2	759693,46	1311409,97
3	759712,17	1311418,10
4	759823,34	1311466,97
5	759827,31	1311468,72
Красная линия 6.2		
1	759914,25	1311414,48
2	759915,52	1311415,33
3	759917,60	1311416,72
4	759983,91	1311461,06
5	760001,71	1311537,53
6	760141,45	1311582,05
7	760301,87	1311618,00
8	760350,30	1311630,55
9	760370,34	1311630,76
10	760448,12	1311643,03
11	760506,60	1311651,08
12	760584,65	1311660,91
13	760643,52	1311667,91
14	760743,39	1311674,43
15	760780,38	1311674,62
16	760784,10	1311674,64
17	760803,68	1311674,74
18	760806,77	1311675,21
19	760817,54	1311676,86
20	760823,47	1311677,77
21	760882,47	1311690,48
22	760925,01	1311695,17
Красная линия 7		
1	761128,44	1311709,78
2	761169,48	1311713,01
3	761201,59	1311715,54
4	761240,61	1311727,02
5	761280,46	1311730,55
6	761320,34	1311733,86



7	761360,53	1311734,05
8	761400,29	1311738,44
9	761440,03	1311743,03
10	761559,51	1311754,28
11	761678,73	1311768,01
12	761757,88	1311780,26
13	761797,77	1311783,46
14	761877,47	1311790,41
15	761897,35	1311792,62
16	761956,94	1311799,70
17	761996,60	1311805,08
18	762026,30	1311809,44
19	762053,26	1311801,67
20	762067,71	1311802,90
21	762115,91	1311817,91
22	762155,68	1311822,20
23	762255,35	1311830,56
24	762354,95	1311839,53
25	762382,83	1311842,58
26	762386,41	1311842,97
27	762394,72	1311843,88
28	762493,73	1311858,53
29	762532,20	1311875,26
30	762616,05	1311880,37
31	762632,06	1311881,88
32	762706,8593	1311887,664
Красная линия 8		
1	761164,89	1311814,94
2	761171,45	1311811,66
3	761211,00	1311818,04
4	761234,53	1311821,06
5	761250,69	1311823,14
6	761290,85	1311823,69
7	761329,07	1311842,79
8	761348,50	1311849,34
9	761408,41	1311853,27
10	761428,61	1311852,41
11	761508,15	1311861,03
12	761587,66	1311869,85
13	761647,37	1311875,80
14	761687,25	1311878,95
15	761766,68	1311888,58
16	761826,22	1311896,11
17	761865,98	1311900,48
18	761945,66	1311907,76

19	761985,56	1311910,79
20	762025,37	1311914,65
21	762084,93	1311922,04
22	762124,67	1311926,62
23	762164,44	1311930,88
24	762204,29	1311934,38
25	762284,03	1311941,06
26	762343,66	1311947,69
27	762383,39	1311952,44
28	762391,78	1311953,19
29	762395,72	1311953,54
30	762443,15	1311957,77
31	762503,17	1311960,73
32	762557,60	1311973,73
33	762608,75	1312008,80
34	762643,66	1312011,55
35	762674,22	1311996,50
Красная линия 9		
1	762811,59	1311890,97
2	762819,14	1311891,19
3	762832,13	1311891,57
4	762931,47	1311903,12
5	762990,62	1311914,33
6	763070,56	1311919,14
7	763098,45	1311921,84
8	763110,37	1311923,00
9	763190,46	1311926,29
10	763250,28	1311931,15
11	763309,90	1311937,97
12	763368,97	1311949,91
13	763405,94	1311955,13
14	763407,91	1311955,41
15	763428,42	1311958,31
16	763445,74	1311959,56
17	763447,46	1311959,69
18	763468,34	1311961,20
19	763528,92	1311958,76
20	763589,16	1311963,38
21	763609,23	1311965,57
22	763649,26	1311970,94
23	763708,51	1311984,92
24	763768,06	1311995,98
25	763808,77	1311996,15
26	763848,89	1312000,71
27	763908,69	1312010,18

28	763928,57	1312013,65
29	764008,12	1312027,27
30	764047,06	1312038,67
31	764106,58	1312049,49
32	764185,33	1312067,01
33	764225,11	1312073,81
34	764284,76	1312084,21
35	764293,45	1312086,03
36	764293,99	1312086,15
37	764310,08	1312089,52
Красная линия 10		
1	762733,20	1311979,10
2	762754,36	1311981,41
3	762766,52	1311982,73
4	762782,22	1311984,45
5	762820,14	1312006,46
6	762858,88	1312020,57
7	762861,96	1312019,95
8	762920,51	1312008,09
9	762945,98	1312008,32
10	762980,78	1312008,64
11	762987,24	1312009,35
12	762987,25	1312009,35
13	763015,12	1312012,42
14	763076,16	1312020,30
15	763080,05	1312020,80
16	763099,75	1312024,79
17	763139,37	1312030,50
18	763179,03	1312035,85
19	763278,31	1312047,94
20	763297,90	1312049,68
21	763300,56	1312049,92
22	763338,08	1312053,26
23	763397,74	1312059,62
24	763430,18	1312064,46
25	763432,21	1312064,77
26	763476,92	1312071,61
27	763496,69	1312074,87
28	763516,51	1312077,69
29	763556,08	1312081,93
30	763585,29	1312084,50
31	763586,12	1312084,57
32	763615,32	1312087,14
33	763655,04	1312088,98
34	763674,99	1312089,24

35	763733,78	1312098,54
36	763773,28	1312102,53
37	763775,42	1312102,86
38	763775,82	1312102,92
39	763775,83	1312102,92
40	763812,49	1312108,53
41	763871,46	1312116,61
42	763910,80	1312121,84
43	763988,75	1312136,83
44	764162,44	1312178,39
45	764201,06	1312187,25
46	764239,59	1312196,49
47	764297,18	1312211,21
48	764313,06	1312214,08
49	764313,70	1312214,19
50	764351,87	1312221,09
Красная линия 11		
1	764330,27	1312093,75
2	764338,13	1312095,40
3	764338,23	1312095,42
4	764358,55	1312099,68
5	764383,51	1312104,91
6	764423,17	1312112,62
7	764502,88	1312126,83
8	764590,19	1312136,77
9	764600,93	1312139,33
10	764604,47	1312140,18
11	764605,11	1312140,49
12	764605,20	1312140,53
13	764659,60	1312166,50
14	764678,18	1312175,01
15	764685,01	1312177,38
Красная линия 12		
1	764366,17	1312223,67
2	764400,84	1312229,94
3	764400,97	1312229,96
4	764414,32	1312232,37
5	764433,27	1312238,29
6	764458,38	1312242,75
7	764482,17	1312246,97
8	764531,18	1312255,67
9	764532,43	1312256,02
10	764532,53	1312256,05
11	764569,85	1312266,55
12	764622,29	1312297,95

13	764642,09	1312300,71
14	764725,04	1312307,41
Красная линия 13		
1	764697,78	1312181,82
2	764770,06	1312206,92
Красная линия 14		
1	764780,4752	1312210,54
2	764792,74	1312214,8
3	764813,62	1312215,63
4	764868,66	1312234,33
5	764868,77	1312234,37
6	764912,39	1312249,19
7	764928,62	1312253,86
8	764985,06	1312276,06
9	765002,23	1312288,20
10	765022,73	1312298,06
11	765023,90	1312298,58
Красная линия 15		
1	764767,99	1312317,32
2	764818,81	1312332,83
3	764830,57	1312345,18
4	764830,64	1312345,25
5	764831,06	1312345,70
6	764849,96	1312365,54
7	764868,41	1312372,81
8	764907,18	1312381,65
9	764924,65	1312384,87
10	764946,55	1312388,91
11	764966,43	1312392,08
12	764996,91	1312402,43
Красная линия 16		
1	764981,57	1312201,87
2	764991,24	1312218,75
3	764994,27	1312223,74
4	764998,04	1312229,47
5	765002,56	1312235,50
6	765007,27	1312240,94
7	765013,39	1312247,04
8	765023,56	1312249,96
9	765025,16	1312250,42
10	765037,46	1312253,96
11	765038,99	1312254,78
12	765045,49	1312258,94
13	765051,71	1312262,29
14	765058,24	1312265,27

15	765061,66	1312266,21
16	765075,36	1312269,46
17	765076,24	1312269,67
18	765115,86	1312279,06
19	765111,25	1312300,04
20	765109,69	1312307,13
21	765107,53	1312316,99
22	765105,95	1312324,18
23	765100,41	1312322,95
24	765066,22	1312315,35
25	765065,13	1312315,11
Красная линия 17		
1	765023,23	1312178,04
2	765032,64	1312194,47
3	765036,08	1312200,06
4	765038,71	1312203,83
5	765041,14	1312206,84
6	765043,73	1312209,64
7	765046,19	1312212,02
8	765053,71	1312226,08
9	765059,04	1312228,30
10	765063,30	1312229,73
11	765067,73	1312230,91
12	765075,20	1312232,37
13	765086,25	1312234,20
14	765125,20	1312240,03
15	765149,82	1312155,55
16	765151,94	1312148,87
17	765156,76	1312135,47
18	765159,27	1312128,89
19	765161,89	1312122,70
20	765164,24	1312117,13
21	765164,58	1312116,31
22	765173,49	1312096,57
23	765179,74	1312083,81
24	765186,34	1312071,26
25	765193,44	1312058,96
26	765200,76	1312046,97
27	765208,32	1312035,23
28	765216,15	1312023,77
29	765223,04	1312013,96
30	765235,84	1311995,83
31	765267,42	1311952,89
32	765287,85	1311924,60
Красная линия 18		

1	765006,39	1312405,65
2	765022,22	1312411,03
3	765041,54	1312417,60
4	765084,89	1312431,91
5	765038,74	1312684,40
6	765035,39	1312702,06
7	765031,96	1312722,18
8	765026,10	1312762,40
9	765019,77	1312823,09
10	765018,34	1312843,53
11	765017,67	1312863,61
12	765016,66	1312883,58
13	765016,42	1312889,99
14	765015,93	1312903,35
15	765015,35	1312908,15
16	765013,58	1312923,01
17	765011,40	1312943,02
18	765009,81	1312963,19
19	765009,57	1312969,29
20	765009,43	1312972,87
21	765009,03	1312983,04
22	765005,06	1313018,08
Красная линия 19		
1	765337,11	1311960,32
2	765329,13	1311971,31
3	765281,45	1312036,96
4	765262,45	1312063,64
5	765258,85	1312068,68
6	765252,41	1312079,39
7	765249,14	1312085,02
8	765242,56	1312095,82
9	765236,37	1312106,69
10	765230,51	1312117,73
11	765225,07	1312128,97
12	765212,08	1312157,68
13	765210,18	1312162,31
14	765204,88	1312175,24
15	765200,23	1312187,47
16	765198,47	1312192,10
17	765169,02	1312345,20
18	765249,09	1312376,62
19	765304,35	1312401,44
20	765397,42	1312440,22
21	765526,27	1312497,81
22	765563,26	1312513,86

23	765618,47	1312538,57
24	765655,36	1312554,87
25	765692,39	1312570,92
26	765730,76	1312584,24
27	765839,66	1312637,24
28	765873,89	1312658,93
29	765945,56	1312696,02
30	765963,38	1312705,48
31	765998,80	1312724,81
32	766016,40	1312734,68
33	766051,19	1312755,14
34	766113,15	1312780,85
35	766125,52	1312788,71
36	766189,22	1312838,72
37	766223,75	1312859,54
38	766309,24	1312912,91
39	766359,95	1312945,85
40	766394,05	1312967,32
41	766445,60	1312998,96
42	766495,95	1313032,43
43	766529,37	1313054,97
44	766579,40	1313088,92
45	766661,88	1313146,82
46	766678,22	1313158,61
47	766729,09	1313195,75
48	766738,71	1313202,10
Красная линия 20		
1	765066,55	1313023,41
2	765070,14	1312987,69
3	765071,59	1312967,78
4	765073,23	1312947,85
5	765074,67	1312927,82
6	765075,84	1312907,89
7	765079,10	1312868,06
8	765082,31	1312828,57
9	765088,31	1312769,67
10	765090,47	1312750,15
11	765093,14	1312730,54
12	765096,88	1312693,61
13	765099,78	1312671,37
14	765144,38	1312453,47
15	765191,17	1312470,50
16	765283,00	1312508,03
17	765356,96	1312536,83
18	765484,37	1312592,12



19	765538,75	1312616,33
20	765592,82	1312641,24
21	765700,80	1312691,39
22	765703,06	1312692,68
Красная линия 21		
1	765729,55	1312707,11
2	765788,78	1312737,30
3	765859,35	1312773,60
4	765964,65	1312829,14
5	766016,49	1312858,40
6	766103,26	1312906,53
7	766137,55	1312926,51
8	766171,77	1312946,64
9	766222,72	1312977,44
10	766256,41	1312998,41
11	766289,82	1313019,84
12	766323,89	1313040,23
13	766357,52	1313061,31
14	766423,61	1313105,30
15	766489,90	1313148,97
16	766498,86	1313155,08
17	766522,69	1313171,33
18	766556,33	1313195,42
19	766565,59	1313202,06
20	766587,23	1313217,56
21	766620,22	1313239,66
22	766684,77	1313285,89
23	766714,81	1313320,25
Красная линия 22		
1	766778,28	1313228,19
2	766816,46	1313253,38
3	766828,13	1313261,08
4	766844,43	1313272,98
5	766860,32	1313285,41
6	766889,44	1313313,68
7	766920,36	1313339,60
8	766952,46	1313363,99
9	767014,24	1313415,82
10	767062,05	1313452,89
11	767077,70	1313465,60
12	767185,23	1313557,00
13	767275,23	1313637,84
14	767319,45	1313679,11
15	767348,63	1313706,93
16	767446,63	1313801,01

17	767455,42	1313809,44
18	767456,60	1313810,58
19	767479,51	1313832,57
20	767579,08	1313932,58
21	767607,01	1313961,61
22	767634,43	1313990,74
23	767675,93	1314034,07
24	767722,31	1314067,21
25	767732,38	1314077,64
26	767758,76	1314120,90
27	767786,32	1314149,89
28	767827,27	1314193,75
29	767854,69	1314222,87
30	767882,31	1314251,81
31	767923,61	1314295,33
32	767965,30	1314338,49
33	767992,70	1314367,63
34	768075,31	1314454,66
35	768089,26	1314469,00
36	768130,93	1314512,17
37	768227,64	1314613,40
38	768255,14	1314642,45
39	768351,42	1314742,48
40	768393,14	1314784,19
41	768421,50	1314811,45
42	768450,50	1314838,03
43	768494,97	1314876,80
44	768540,17	1314914,71
45	768570,64	1314939,55
46	768616,62	1314976,48
47	768655,78	1315006,69
48	768656,93	1315007,57
49	768678,88	1315024,51
50	768683,47	1315027,84
51	768688,13	1315031,22
52	768726,63	1315059,13
53	768774,80	1315093,15
54	768823,77	1315126,04
55	768873,46	1315157,82
56	768923,49	1315189,10
57	768940,35	1315199,22
58	768957,37	1315209,08
59	768978,35	1315220,93
60	768991,62	1315228,42
61	769026,05	1315247,43

62	769043,46	1315256,58
63	769060,77	1315265,91
64	769071,55	1315270,89
65	769081,11	1315275,30
66	769097,83	1315283,02
67	769134,77	1315302,39
68	769136,10	1315288,62
69	769136,75	1315279,15
70	769137,19	1315268,98
71	769137,28	1315256,10
72	769136,98	1315246,88
73	769136,38	1315237,75
74	769135,48	1315228,65
75	769133,63	1315214,68
76	769132,23	1315205,70
77	769128,92	1315187,58
78	769126,82	1315178,20
79	769124,53	1315169,30
80	769122,93	1315163,65
81	769105,84	1315135,94
82	769100,33	1315125,76
83	769098,03	1315121,77
84	769095,67	1315117,85
85	769088,81	1315107,21
86	769082,94	1315098,81
87	769074,50	1315087,60
88	769065,56	1315076,41
89	769056,26	1315065,24
90	769033,88	1315038,73
91	769020,32	1315022,69
92	769014,70	1315015,61
93	769013,85	1315014,54
94	769007,43	1315006,11
95	769001,16	1314997,50
96	769001,12	1314997,45
97	769001,12	1314997,44
98	768998,05	1314993,02
99	768993,34	1314985,96
100	768986,36	1314974,68
101	768979,70	1314962,91
102	768975,86	1314955,54
103	768971,12	1314945,77
104	768966,70	1314935,82
105	768962,27	1314924,84
106	768958,86	1314915,58

107	768955,44	1314905,50
108	768952,28	1314895,44
109	768950,24	1314888,39
110	768947,93	1314880,41
111	768942,63	1314860,65
112	768941,52	1314856,33
113	768940,21	1314851,28
114	768932,61	1314821,81
Красная линия 23		
1	766745,80	1313354,57
2	766752,31	1313361,05
3	766756,27	1313364,01
4	766761,63	1313366,41
5	766806,97	1313380,88
6	766810,77	1313382,49
7	766826,61	1313394,45
8	766847,01	1313409,23
9	766858,77	1313417,76
10	766863,90	1313422,12
11	766889,04	1313443,48
12	766906,40	1313457,00
13	766925,63	1313471,98
14	766936,02	1313480,07
15	766965,49	1313506,73
16	767011,18	1313544,88
17	767072,61	1313595,17
18	767131,32	1313648,62
19	767190,64	1313701,35
20	767308,02	1313808,23
21	767349,58	1313847,51
22	767361,75	1313859,01
23	767362,86	1313860,07
24	767365,72	1313862,77
25	767449,68	1313947,21
26	767477,89	1313975,14
27	767505,24	1314003,91
28	767532,73	1314032,59
29	767546,32	1314047,26
30	767573,91	1314076,23
31	767601,61	1314105,09
32	767642,88	1314148,64
33	767656,56	1314163,23
34	767684,14	1314192,20
35	767697,82	1314206,79
36	767739,32	1314250,13

37	767766,74	1314279,25
38	767780,61	1314293,66
39	767807,67	1314323,13
40	767821,36	1314337,71
41	767835,18	1314352,17
42	767848,79	1314366,82
43	767917,73	1314439,26
44	767959,18	1314482,64
45	768000,25	1314526,38
46	768027,90	1314555,29
47	768055,13	1314584,60
48	768110,10	1314642,73
49	768248,41	1314787,90
50	768291,52	1314831,19
51	768320,76	1314859,53
52	768350,33	1314887,54
53	768380,22	1314915,20
54	768441,29	1314969,10
55	768472,43	1314995,34
56	768503,90	1315021,18
57	768554,92	1315060,18
58	768556,16	1315061,12
59	768582,01	1315080,88
60	768587,06	1315084,74
61	768600,93	1315095,34
62	768650,69	1315130,70
63	768700,66	1315165,73
64	768768,41	1315210,78
65	768785,65	1315221,56
66	768820,34	1315242,81
67	768837,83	1315253,18
68	768889,52	1315285,58
69	768907,24	1315295,56
70	768924,84	1315305,74
71	768942,62	1315315,60
72	769011,43	1315352,90
73	769011,44	1315352,90
74	769085,27	1315393,93
75	769105,05	1315401,76
76	769114,15	1315405,37
77	769121,72	1315408,37
78	769120,10	1315421,65
79	769119,54	1315426,85
80	769118,43	1315437,02
81	769117,36	1315449,54

82	769117,08	1315452,75
83	769116,59	1315463,38
84	769116,36	1315474,49
85	769117,03	1315484,38
86	769118,25	1315496,33
87	769119,72	1315507,04
88	769121,61	1315517,95
89	769123,90	1315550,34
90	769123,34	1315558,02
91	769123,74	1315559,85
92	769127,21	1315574,81
93	769138,41	1315618,78
94	769197,93	1315849,30
Красная линия 24		
1	768984,95	1314808,30
2	768998,71	1314861,26
3	768999,15	1314862,83
4	769002,64	1314875,20
5	769006,82	1314888,76
6	769010,72	1314900,10
7	769014,82	1314910,79
8	769018,26	1314918,86
9	769022,09	1314927,12
10	769027,30	1314937,33
11	769032,86	1314947,14
12	769038,65	1314956,48
13	769045,27	1314966,27
14	769050,76	1314973,83
15	769059,40	1314985,02
16	769068,41	1314996,10
17	769081,82	1315011,96
18	769104,10	1315038,18
19	769113,93	1315050,30
20	769120,38	1315058,60
21	769126,73	1315067,16
22	769133,59	1315076,94
23	769137,19	1315082,38
24	769144,60	1315094,37
25	769149,99	1315103,86
26	769152,64	1315108,83
27	769153,20	1315109,89
28	769155,06	1315118,35
29	769168,02	1315153,99
30	769172,11	1315164,33
31	769173,97	1315169,38

32	769177,43	1315179,95
33	769180,47	1315190,38
34	769182,78	1315201,21
35	769184,70	1315211,95
36	769186,14	1315222,76
37	769187,21	1315233,56
38	769187,92	1315244,38
39	769188,27	1315255,20
40	769188,29	1315264,09
41	769187,93	1315276,76
42	769187,33	1315287,33
43	769186,02	1315303,02
44	769184,38	1315318,40
45	769183,35	1315326,78
46	769201,80	1315335,59
47	769219,65	1315343,83
48	769291,78	1315375,22
49	769346,46	1315397,36
50	769401,48	1315418,64
51	769438,48	1315431,94
52	769475,57	1315445,00
53	769513,00	1315457,07
54	769607,02	1315485,68
55	769677,93	1315490,59
56	769691,62	1315494,27
57	769700,49	1315498,47
58	769740,80	1315517,55
59	769836,49	1315539,35
60	769855,44	1315544,66
61	769951,77	1315566,59
62	769991,26	1315572,93
63	770030,71	1315579,60
64	770050,47	1315582,68
65	770109,34	1315594,33
66	770128,93	1315598,43
67	770148,66	1315601,72
68	770191,52	1315609,52
Красная линия 25		
1	769250,27	1315835,79
2	769190,73	1315605,25
3	769182,47	1315573,00
4	769169,87	1315541,36
5	769169,06	1315535,57
6	769167,90	1315525,48
7	769167,03	1315514,61

8	769166,42	1315503,05
9	769166,26	1315493,85
10	769167,40	1315465,66
11	769167,96	1315456,29
12	769168,74	1315446,78
13	769170,55	1315429,63
14	769197,56	1315441,85
15	769234,86	1315457,99
16	769291,06	1315481,63
17	769328,60	1315497,23
18	769366,44	1315512,09
19	769423,54	1315533,52
20	769479,81	1315557,66
21	769518,45	1315570,54
22	769557,40	1315582,45
23	769667,04	1315609,88
24	769714,42	1315625,96
25	769773,89	1315640,05
26	769813,73	1315648,60
27	769853,61	1315656,97
28	769877,31	1315661,24
29	769913,64	1315667,79
30	770033,39	1315679,72
31	770053,00	1315683,69
32	770112,24	1315693,22
33	770131,94	1315696,70
34	770151,69	1315699,84
35	770171,55	1315702,38
36	770210,95	1315709,31
37	770276,59	1315740,21
38	770306,12	1315745,45
39	770311,06	1315746,26
40	770348,64	1315734,63
41	770409,36	1315735,77
42	770417,71	1315739,08
Красная линия 26		
1	770465,31	1315669,58
2	770568,97	1315688,54
3	770600,46	1315686,15
4	770621,46	1315684,55
5	770641,29	1315687,27
6	770700,58	1315696,50
7	770818,99	1315716,02
8	770838,77	1315719,05
9	770879,15	1315720,38



10	770918,77	1315726,02
11	770938,49	1315729,33
12	770978,01	1315735,57
13	770997,73	1315738,91
14	771037,21	1315745,34
15	771135,69	1315762,76
16	771253,65	1315784,78
17	771292,95	1315792,29
18	771312,42	1315797,02
19	771331,94	1315801,50
20	771410,20	1315818,37
21	771449,41	1315826,36
22	771469,06	1315830,11
23	771566,76	1315851,86
24	771606,15	1315858,85
25	771663,60	1315878,59
26	771683,37	1315881,63
27	771742,85	1315889,84
28	771782,38	1315896,01
29	771841,58	1315905,78
30	771877,80	1315911,53
31	771979,73	1315927,71
32	772019,37	1315934,06
33	772063,03	1315941,81
34	772063,02	1315941,81
35	772089,82	1315946,37
36	772117,90	1315951,14
37	772147,42	1315956,50
38	772157,33	1315957,88
39	772275,35	1315979,62
40	772393,01	1316003,36
41	772471,57	1316018,55
42	772504,10	1316021,17
43	772515,98	1316022,12
44	772571,69	1316026,60
45	772610,77	1316035,33
46	772630,36	1316039,37
47	772669,63	1316047,04
48	772827,44	1316074,68
49	772887,39	1316085,83
50	772927,17	1316094,17
51	772966,83	1316103,05
52	773006,37	1316112,51
53	773026,01	1316117,71
54	773080,99	1316120,65

55	773095,21	1316124,69
56	773143,68	1316149,64
57	773163,20	1316155,27
58	773182,64	1316161,21
59	773221,33	1316173,66
60	773266,61	1316187,82
61	773279,46	1316192,06
62	773298,91	1316198,03
63	773318,29	1316204,23
64	773356,89	1316217,12
65	773376,09	1316223,87
66	773414,28	1316237,96
67	773433,20	1316245,48
68	773490,40	1316267,01
69	773509,23	1316274,78
70	773527,94	1316282,83
71	773546,75	1316290,68
72	773565,36	1316298,98
73	773614,73	1316337,24
74	773633,13	1316345,80
75	773651,42	1316354,57
76	773669,63	1316363,53
77	773687,74	1316372,70
78	773759,55	1316410,57
79	773777,42	1316420,19
80	773795,06	1316430,24
81	773804,01	1316435,03
82	773812,78	1316440,14
83	773834,97	1316452,48
84	773870,18	1316472,72
85	773883,27	1316480,53
86	773900,85	1316490,71
87	773918,28	1316501,87
Красная линия 27		
1	770532,63	1315779,32
2	770540,53	1315780,87
3	770586,30	1315768,91
4	770605,91	1315772,89
5	770625,56	1315776,61
6	770763,57	1315800,14
7	770783,30	1315803,40
8	770819,79	1315826,83
9	770841,87	1315834,33
10	770858,12	1315839,85
11	770917,06	1315851,11

12	770936,72	1315854,74
13	770956,45	1315858,04
14	770976,15	1315861,51
15	771015,45	1315868,97
16	771035,13	1315872,55
17	771094,31	1315882,45
18	771133,79	1315888,86
19	771212,74	1315901,82
20	771252,18	1315908,50
21	771311,48	1315917,72
22	771370,67	1315927,59
23	771449,48	1315941,29
24	771548,31	1315956,72
25	771567,98	1315960,29
26	771587,59	1315964,28
27	771649,21	1315960,31
28	771708,28	1315970,84
29	771727,91	1315974,68
30	771747,58	1315978,29
31	771767,20	1315982,21
32	771826,18	1315993,25
33	771846,60	1315996,89
34	771924,63	1316010,78
35	771950,73	1316035,59
36	771960,57	1316037,34
37	771980,51	1316039,46
38	771985,44	1316040,26
39	771993,59	1316038,82
40	772043,08	1316030,10
41	772062,64	1316034,35
42	772102,06	1316041,13
43	772128,24	1316065,44
44	772137,83	1316068,66
45	772157,48	1316072,40
46	772162,45	1316072,97
47	772194,61	1316061,44
48	772200,38	1316059,37
49	772212,36	1316061,21
50	772225,03	1316063,34
51	772259,58	1316069,16
52	772279,43	1316071,81
53	772318,86	1316078,50
54	772358,46	1316084,30
55	772378,21	1316087,44
56	772397,92	1316090,86

57	772428,78	1316095,59
58	772437,98	1316097,09
59	772496,68	1316106,63
60	772554,02	1316126,95
61	772573,87	1316129,59
62	772633,05	1316139,48
63	772652,75	1316142,89
64	772731,46	1316157,22
65	772751,12	1316160,90
66	772810,01	1316171,17
67	772829,34	1316174,81
68	772867,93	1316182,45
69	772925,64	1316194,72
70	773002,15	1316213,00
71	773059,12	1316228,33
72	773097,04	1316238,74
73	773153,63	1316255,40
74	773191,10	1316267,35
75	773209,76	1316273,55
76	773265,45	1316293,01
77	773283,87	1316299,89
78	773302,21	1316306,97
79	773356,84	1316329,17
80	773374,95	1316336,79
81	773410,97	1316352,50
82	773482,47	1316385,01
83	773500,23	1316393,35
84	773517,91	1316401,87
85	773559,27	1316406,32
86	773577,06	1316414,80
87	773594,68	1316423,64
88	773612,19	1316432,69
89	773629,83	1316441,49
90	773647,32	1316450,58
91	773682,13	1316469,07
92	773699,41	1316478,53
93	773716,34	1316488,65
94	773733,67	1316498,03
95	773749,34	1316530,06
96	773778,81	1316547,50
97	773834,58	1316559,56
98	773854,04	1316565,59
99	773871,30	1316575,21
100	773906,24	1316599,65
Красная линия 28		

1	774038,42	1316583,17
2	774068,28	1316605,59
3	774084,72	1316617,51
4	774117,21	1316641,86
5	774133,62	1316653,82
6	774149,70	1316666,22
7	774166,50	1316677,70
8	774182,94	1316689,66
9	774215,48	1316714,06
10	774247,89	1316737,07
11	774264,09	1316748,28
12	774294,73	1316772,89
13	774341,96	1316775,49
14	774358,81	1316785,46
15	774373,79	1316797,94
16	774455,68	1316850,57
17	774491,09	1316870,81
18	774521,85	1316891,39
19	774553,56	1316913,94
20	774616,16	1316960,81
21	774715,39	1317023,08
22	774801,61	1317068,88
23	774853,87	1317095,41
24	774905,42	1317123,74
25	774957,58	1317145,95
26	774958,82	1317146,48
27	774996,95	1317162,71
28	775013,44	1317169,73
29	775054,11	1317175,68
30	775067,14	1317181,23
31	775103,81	1317207,54
32	775121,97	1317214,96
33	775140,07	1317222,57
34	775196,07	1317240,54
35	775213,56	1317250,28
36	775232,21	1317256,41
37	775267,38	1317266,63
38	775269,91	1317267,37
39	775327,97	1317283,23
40	775421,73	1317311,63
Красная линия 29		
1	773970,15	1316671,50
2	773977,91	1316672,99
3	774014,55	1316680,01
4	774030,33	1316691,78

Приложение к "Чертежи красных линий. 77  
Муниципальный район Бураевский район"

5	774046,35	1316703,23
6	774061,58	1316715,74
7	774077,09	1316727,87
8	774092,49	1316740,12
9	774107,56	1316752,80
10	774122,74	1316765,32
11	774151,73	1316792,02
12	774153,94	1316794,04
13	774181,59	1316819,26
14	774227,25	1316860,04
15	774241,14	1316909,37
16	774253,67	1316927,03
17	774295,19	1316975,42
18	774312,82	1316986,40
19	774367,99	1317015,77
20	774424,02	1317043,31
21	774459,95	1317063,66
22	774511,83	1317097,37
23	774525,40	1317105,57
24	774529,48	1317108,03
25	774639,00	1317165,56
26	774694,17	1317193,40
27	774731,39	1317211,04
28	774770,58	1317224,51
29	774865,90	1317262,99
30	774872,41	1317265,38
31	774872,77	1317265,51
32	774879,14	1317267,85
33	774904,47	1317277,16
34	774943,30	1317290,54
35	774977,52	1317301,50
36	775059,29	1317331,23
37	775198,07	1317367,24
38	775336,78	1317401,10
39	775398,66	1317404,93
40	775418,34	1317409,93
41	775428,82	1317412,21
42	775432,12	1317412,93
43	775440,76	1317414,81
44	775457,89	1317419,06
45	775511,95	1317459,43
Красная линия 30		
1	775433,16	1317315,10
2	775439,64	1317317,06
3	775528,77	1317322,36

4	775538,34	1317324,42
5	775653,21	1317349,99
6	775691,65	1317358,27
7	775808,80	1317370,07
8	775906,39	1317380,20
9	775965,19	1317383,48
10	775984,81	1317383,84
11	776043,98	1317383,96
12	776083,98	1317384,20
13	776103,97	1317385,12
14	776123,97	1317385,21
15	776184,06	1317382,27
16	776244,13	1317379,91
17	776273,82	1317381,76
18	776273,81	1317381,76
19	776341,31	1317385,31
20	776443,93	1317390,71
21	776483,93	1317391,16
22	776543,92	1317392,05
23	776623,91	1317393,75
24	776723,87	1317396,44
25	776843,79	1317401,44
26	776923,72	1317405,32
27	777023,61	1317411,03
28	777083,54	1317414,61
29	777183,44	1317420,15
30	777223,45	1317420,33
31	777354,13	1317421,38
32	777382,80	1317421,60
33	777403,46	1317421,77
34	777423,46	1317422,10
35	777443,45	1317422,61
36	777483,45	1317423,35
37	777581,66	1317415,38
38	777596,16	1317415,70
39	777663,37	1317428,63
40	777683,36	1317429,44
41	777763,32	1317432,19
42	777803,29	1317433,90
43	777903,32	1317433,55
44	777983,34	1317433,91
45	778083,34	1317435,14
46	778143,33	1317436,18
47	778163,33	1317436,35
48	778243,32	1317437,79

49	778303,29	1317439,85
50	778323,28	1317440,21
51	778363,27	1317441,27
52	778383,25	1317442,15
53	778423,23	1317443,46
54	778443,22	1317444,37
55	778483,17	1317447,08
56	778503,15	1317448,15
57	778563,12	1317449,78
58	778583,13	1317449,56
59	778623,13	1317450,42
60	778643,13	1317450,57
61	778703,10	1317452,25
62	778723,09	1317453,22
63	778743,07	1317453,97
64	778809,79	1317456,07
65	778823,04	1317456,50
66	778863,08	1317455,15
67	778903,20	1317450,68
68	779023,86	1317445,23
69	779084,28	1317461,61
70	779103,00	1317461,43
71	779164,35	1317459,73
72	779300,15	1317465,25
73	779308,11	1317465,58
74	779314,08	1317465,82
75	779319,87	1317466,05
76	779320,74	1317466,09
77	779322,95	1317466,18
78	779346,44	1317467,32
79	779464,40	1317335,78
80	779502,06	1317293,80
81	779634,23	1317146,42
82	779740,40	1317148,94
83	779770,51	1317149,65
84	780148,18	1317158,61
85	780256,54	1317161,18
86	780315,35	1317157,92
87	780324,85	1317182,05
88	780348,08	1317177,46
89	780363,32	1317173,79
90	780378,39	1317169,51
91	780384,42	1317167,53
92	780393,27	1317164,62
93	780406,81	1317159,58



94	780469,11	1317135,05
95	780402,19	1316965,11
Красная линия 31		
1	775534,21	1317474,07
2	775535,36	1317474,34
3	775614,66	1317466,68
4	775675,92	1317470,90
5	775716,81	1317472,48
6	775756,96	1317479,81
7	775777,14	1317482,84
8	775797,36	1317485,41
9	775858,23	1317491,43
10	775919,50	1317491,58
11	776000,85	1317495,70
12	776021,21	1317496,30
13	776061,30	1317497,04
14	776081,30	1317497,55
15	776141,23	1317501,06
16	776221,12	1317506,51
17	776261,08	1317508,77
18	776299,06	1317508,89
19	776339,95	1317509,02
20	776501,13	1317509,52
21	776541,17	1317508,07
22	776641,23	1317506,86
23	776741,16	1317511,11
24	776821,13	1317513,38
25	776861,11	1317514,60
26	777001,10	1317516,77
27	777041,09	1317517,74
28	777101,08	1317518,62
29	777201,10	1317518,85
30	777258,10	1317521,74
31	777281,06	1317522,74
32	777360,97	1317526,23
33	777440,93	1317529,07
34	777480,92	1317530,03
35	777580,88	1317532,91
36	777720,85	1317535,80
37	777780,85	1317536,42
38	777880,86	1317537,13
39	777900,87	1317537,18
40	777960,86	1317538,03
41	778020,85	1317539,18
42	778120,79	1317542,88

43	778160,78	1317544,03
44	778180,77	1317544,44
45	778220,75	1317545,82
46	778280,71	1317548,48
47	778320,69	1317549,70
48	778360,68	1317550,45
49	778420,69	1317550,85
50	778500,69	1317551,71
51	778540,70	1317551,67
52	778560,72	1317551,31
53	778600,70	1317552,44
54	778620,68	1317553,61
55	778640,66	1317554,51
56	778660,66	1317554,92
57	778680,67	1317554,85
58	778700,66	1317555,30
59	778720,64	1317556,27
60	778723,16	1317556,32
61	778724,78	1317556,35
62	778780,63	1317557,48
63	778820,64	1317557,75
64	778840,65	1317557,28
65	778900,68	1317556,75
66	778920,62	1317559,53
67	778940,59	1317561,26
68	779026,49	1317566,29
69	779060,54	1317564,84
70	779140,57	1317564,54
71	779161,85	1317564,86
72	779240,52	1317567,65
73	779300,50	1317569,19
74	779324,85	1317569,58
75	779380,49	1317570,48
76	779439,10	1317570,83
77	779460,47	1317572,21
78	779500,44	1317574,07
79	779560,31	1317580,24
80	779580,29	1317581,25
81	779600,29	1317581,86
82	779620,29	1317581,71
83	779640,30	1317581,78
84	779700,44	1317576,54
85	779760,45	1317576,73
86	779900,41	1317580,28
87	779940,37	1317582,19

88	779980,32	1317584,74
89	780000,31	1317585,68
90	780040,26	1317588,00
91	780080,24	1317589,27
92	780140,23	1317590,40
93	780180,21	1317591,81
94	780205,89	1317593,24
95	780241,24	1317593,77
96	780285,57	1317595,09
97	780300,16	1317595,65
98	780324,97	1317596,17
99	780340,14	1317596,68
100	780360,14	1317596,95
101	780380,13	1317597,55
102	780400,12	1317598,44
103	780420,11	1317598,96
104	780440,11	1317599,33
105	780475,43	1317602,22
106	780481,20	1317602,42
107	780574,16	1317605,51
108	780627,89	1317948,87
Красная линия 32		
1	780459,03	1316942,72
2	780540,75	1317150,24
3	780543,05	1317156,08
4	780545,34	1317161,90
5	780547,64	1317167,80
6	780549,93	1317173,69
7	780552,22	1317179,63
8	780554,48	1317185,58
9	780556,73	1317191,60
10	780558,95	1317197,61
11	780561,15	1317203,70
12	780563,31	1317209,79
13	780565,43	1317215,95
14	780567,50	1317222,12
15	780569,53	1317228,36
16	780571,49	1317234,62
17	780573,40	1317240,95
18	780575,23	1317247,30
19	780576,65	1317252,39
20	780578,01	1317257,50
21	780579,64	1317263,91
22	780581,19	1317270,34
23	780582,66	1317276,73

24	780584,07	1317283,14
25	780585,41	1317289,52
26	780586,69	1317295,90
27	780587,92	1317302,25
28	780589,10	1317308,61
29	780590,23	1317314,92
30	780591,33	1317321,25
31	780592,39	1317327,52
32	780593,42	1317333,81
33	780594,43	1317340,05
34	780595,42	1317346,30
35	780596,40	1317352,49
36	780597,37	1317358,69
37	780618,08	1317491,07
38	780619,31	1317498,89
39	780619,80	1317498,91
40	780662,51	1317500,37
41	780699,73	1317491,55
42	780719,22	1317492,31
43	780782,44	1317504,88
44	780822,43	1317505,87
45	780902,42	1317507,16
46	780941,72	1317508,05
47	780982,42	1317508,31
48	781022,42	1317508,79
49	781054,99	1317509,45
50	781102,38	1317511,14
51	781142,37	1317512,02
52	781162,38	1317512,05
53	781182,38	1317512,30
54	781202,37	1317512,86
55	781220,21	1317513,20
56	781220,61	1317513,21
57	781222,37	1317513,24
58	781302,32	1317516,31
59	781342,32	1317516,63
60	781462,30	1317519,08
61	781542,26	1317521,63
62	781662,24	1317523,63
63	781685,41	1317524,32
64	781685,42	1317524,32
65	781762,20	1317526,59
66	781777,16	1317526,75
67	781781,77	1317526,95
68	781781,87	1317526,96

69	781782,20	1317526,97
70	781813,17	1317527,77
71	781813,27	1317527,77
72	781822,63	1317528,01
73	781836,80	1317528,68
74	781836,81	1317528,68
75	781883,58	1317530,89
76	781903,88	1317532,07
77	781964,73	1317536,44
78	782025,51	1317541,75
79	782045,75	1317543,73
80	782065,95	1317546,13
81	782086,09	1317548,97
82	782106,34	1317550,91
83	782126,55	1317553,18
84	782146,71	1317555,86
85	782166,86	1317558,70
86	782207,08	1317564,76
87	782227,10	1317568,35
88	782306,94	1317583,95
89	782366,68	1317596,25
90	782386,55	1317600,54
91	782406,38	1317605,02
92	782445,94	1317614,45
93	782485,43	1317624,12
94	782540,05	1317638,13
95	782544,53	1317639,28
96	782564,07	1317644,92
97	782583,75	1317650,06
98	782603,14	1317656,23
99	782642,08	1317667,98
100	782661,47	1317674,11
101	782700,05	1317687,03
102	782738,54	1317700,19
103	782776,81	1317713,97
104	782814,90	1317728,25
105	782890,57	1317758,15
106	782965,69	1317789,44
107	782984,39	1317797,47
108	783002,92	1317805,88
109	783021,62	1317813,92
110	783040,18	1317822,30
111	783060,29	1317827,48
112	783134,26	1317853,05
113	783147,62	1317859,51

114	783180,64	1317883,05
115	783180,65	1317883,06
116	783222,57	1317912,94
117	783255,70	1317937,07
118	783307,83	1317968,83
119	783342,27	1317990,50
120	783376,43	1318012,60
121	783429,77	1318042,64
122	783446,50	1318054,26
123	783513,12	1318101,15
124	783561,93	1318137,90
125	783708,31	1318264,89
126	783715,63	1318271,24
127	783730,81	1318284,74
128	783790,62	1318339,73
129	783805,24	1318353,83
130	783820,13	1318367,64
131	783841,62	1318388,23
132	783863,61	1318410,30
133	783898,69	1318446,02
134	783934,16	1318483,28
135	783947,88	1318498,25
136	784002,32	1318558,46
137	784028,79	1318589,24
138	784083,58	1318649,28
139	784117,97	1318689,68
140	784157,03	1318708,75
141	784179,14	1318735,88
142	784206,33	1318770,45
143	784223,69	1318792,53
Красная линия 33		
1	780688,25	1317939,43
2	780682,99	1317905,82
3	780731,60	1317898,21
4	780734,86	1317933,59
5	781273,57	1317946,35
6	781274,15	1317946,36
7	781460,58	1317950,78
8	781690,16	1317692,99
9	781690,17	1317692,98
10	781744,21	1317632,30
11	781750,31	1317632,63
12	781750,42	1317632,63
13	781759,68	1317633,13
14	781781,49	1317633,36

15	781781,59	1317633,36
16	781799,56	1317633,55
17	781805,32	1317633,71
18	781805,33	1317633,71
19	781858,44	1317635,19
20	781878,06	1317635,92
21	781936,92	1317638,74
22	781976,15	1317641,10
23	781984,92	1317641,83
24	781995,77	1317642,28
25	782015,35	1317643,97
26	782063,47	1317646,72
27	782074,26	1317647,83
28	782113,32	1317652,48
29	782152,36	1317657,43
30	782171,85	1317660,16
31	782210,74	1317666,16
32	782230,11	1317669,63
33	782249,41	1317673,46
34	782268,77	1317676,98
35	782306,51	1317688,86
36	782325,77	1317692,74
37	782364,97	1317697,48
38	782384,10	1317702,04
39	782441,29	1317716,55
40	782460,27	1317721,67
41	782479,18	1317727,06
42	782498,24	1317731,90
43	782509,57	1317734,95
44	782536,21	1317742,11
45	782555,04	1317747,79
46	782573,94	1317753,21
47	782592,74	1317758,97
48	782667,68	1317782,85
49	782704,89	1317795,59
50	782741,92	1317808,84
51	782760,34	1317815,72
52	782815,39	1317836,94
53	782906,06	1317874,95
54	782923,96	1317883,09
55	782941,69	1317891,61
56	782977,34	1317908,20
57	782993,15	1317920,71
58	783010,78	1317929,34
59	783028,25	1317938,30

60	783045,92	1317946,83
61	783063,19	1317956,17
62	783089,75	1317969,97
63	783115,16	1317983,82
64	783146,90	1318000,60
65	783146,91	1318000,60
66	783167,28	1318011,22
67	783184,20	1318021,19
68	783201,21	1318030,97
69	783235,51	1318050,10
70	783351,90	1318123,15
71	783367,98	1318134,44
72	783416,60	1318167,67
73	783432,64	1318179,00
74	783448,55	1318190,50
75	783464,24	1318202,30
76	783493,73	1318223,81
77	783495,96	1318225,44
78	783511,65	1318237,24
79	783561,09	1318269,70
80	783607,23	1318306,48
81	783652,51	1318344,32
82	783667,48	1318357,08
83	783711,59	1318396,30
84	783726,09	1318409,59
85	783775,90	1318456,17
86	783831,88	1318511,49
87	783856,44	1318536,57
88	783893,53	1318575,98
89	783906,83	1318590,49
90	783933,20	1318619,71
91	783946,11	1318634,56
92	783958,73	1318649,66
93	783994,78	1318696,45
94	784006,51	1318712,25
95	784018,45	1318727,86
96	784037,95	1318754,02
97	784101,70	1318837,06
98	784115,51	1318855,06
99	784128,64	1318871,49
Красная линия 34		
1	784283,59	1318868,10
2	784297,35	1318884,64
3	784325,19	1318940,24
4	784335,37	1318960,57



5	784339,52	1318966,21
6	784346,78	1318977,06
7	784360,10	1318992,01
8	784385,10	1319023,24
9	784410,68	1319054,00
10	784423,83	1319069,08
11	784472,54	1319120,24
12	784590,48	1318982,32
13	784635,86	1318925,67
14	784721,55	1318838,31
15	785053,55	1318438,28
16	785102,15	1318381,16
Красная линия 35		
1	784161,60	1318912,59
2	784173,88	1318927,87
3	784208,08	1318969,25
4	784229,87	1318994,08
5	784242,90	1319009,26
6	784244,74	1319011,25
7	784248,35	1319015,14
8	784260,51	1319029,74
9	784282,42	1319054,47
10	784308,48	1319084,85
11	784321,36	1319100,15
12	784333,99	1319115,66
13	784360,08	1319154,99
14	784368,12	1319165,21
15	784396,19	1319202,93
16	784254,19	1319382,91
17	784239,82	1319401,19
18	784227,94	1319417,85
19	784209,63	1319444,74
20	783750,63	1319982,40
Красная линия 36		
1	785155,12	1318425,84
2	785068,67	1318529,00
3	785004,41	1318630,22
4	784994,30	1318648,29
5	784983,19	1318665,49
6	784995,32	1318692,69
7	785010,31	1318693,49
8	785007,76	1318742,35
9	784969,79	1318740,29
10	784909,99	1318762,07
11	784896,92	1318777,59

12	784882,35	1318792,04
13	784867,55	1318806,08
14	784790,15	1318871,94
15	784734,51	1318927,77
16	784698,47	1318978,27
17	784660,99	1319006,40
18	784646,88	1319028,08
19	784653,63	1319032,47
20	784683,99	1319090,53
21	784733,30	1319155,65
22	784739,77	1319164,75
23	784746,15	1319174,40
24	784748,53	1319178,26
25	784752,31	1319184,72
26	784755,00	1319189,67
27	784757,51	1319194,61
28	784760,76	1319201,74
29	784763,14	1319207,58
30	784765,33	1319213,48
31	784767,32	1319219,45
32	784769,11	1319225,48
33	784770,69	1319231,55
34	784772,07	1319237,67
35	784773,24	1319243,83
36	784774,20	1319250,01
37	784774,96	1319256,22
38	784775,51	1319262,44
39	784775,85	1319268,68
40	784775,98	1319274,91
41	784775,91	1319281,14
42	784772,04	1319339,51
43	784770,62	1319343,51
44	784768,46	1319349,35
45	784766,09	1319355,19
46	784763,59	1319360,97
47	784760,82	1319366,83
48	784757,79	1319372,56
49	784754,67	1319378,01
50	784751,45	1319383,40
51	784747,97	1319388,81
52	784744,28	1319394,08
53	784742,23	1319396,82
54	784744,58	1319451,47
55	784776,29	1319488,84
56	784808,45	1319525,83

57	784833,53	1319556,02
58	784859,45	1319585,50
59	784873,36	1319599,35
60	784898,21	1319629,93
61	784931,60	1319671,98
62	784936,09	1319676,68
63	784963,00	1319704,24
64	785013,08	1319737,05
65	785018,48	1319742,01
66	785057,93	1319805,04
67	785073,34	1319817,42
68	785088,92	1319829,59
69	785150,80	1319878,68
70	785182,24	1319902,58
71	785198,06	1319914,37
72	785214,00	1319926,00
73	785278,39	1319971,61
74	785292,62	1319981,85
Красная линия 37		
1	783803,90	1320027,33
2	783829,55	1319996,09
3	783855,14	1319965,27
4	783880,51	1319934,42
5	783906,49	1319904,57
6	783934,50	1319876,47
7	783963,86	1319849,53
8	783979,90	1319837,04
9	783995,81	1319824,65
10	784027,87	1319798,75
11	784043,07	1319785,08
12	784074,62	1319759,75
13	784089,01	1319744,39
14	784115,05	1319713,26
15	784139,00	1319680,51
16	784161,49	1319645,55
17	784176,16	1319613,77
18	784187,25	1319589,73
19	784242,76	1319507,00
20	784284,01	1319461,90
21	784304,32	1319432,20
22	784321,49	1319413,25
23	784325,99	1319417,05
24	784396,37	1319489,40
25	784403,04	1319493,42
26	784407,61	1319496,01

27	784415,49	1319500,06
28	784421,37	1319502,78
29	784427,34	1319505,25
30	784433,22	1319507,45
31	784439,14	1319509,49
32	784493,13	1319525,68
33	784540,51	1319529,34
34	784546,87	1319528,63
35	784553,26	1319527,69
36	784559,62	1319526,49
37	784566,03	1319525,06
38	784572,36	1319523,27
39	784578,51	1319521,31
40	784584,57	1319519,11
41	784590,71	1319516,66
42	784595,11	1319514,59
43	784652,13	1319528,43
44	784665,16	1319544,14
45	784685,05	1319567,41
46	784691,80	1319575,06
47	784705,01	1319590,62
48	784718,90	1319605,57
49	784789,74	1319678,97
50	784799,79	1319689,51
51	784833,08	1319722,14
52	784865,66	1319748,42
53	784920,80	1319807,33
54	784935,09	1319821,91
55	784989,23	1319853,00
56	785019,04	1319880,61
57	785049,24	1319907,82
58	785095,64	1319947,38
59	785111,40	1319960,23
60	785143,22	1319985,54
61	785159,32	1319997,95
62	785208,22	1320034,40
63	785224,69	1320046,33
64	785240,81	1320058,75
65	785247,22	1320063,04
Красная линия 38		
1	785304,04	1319990,06
2	785310,41	1319994,64
3	785326,57	1320005,94
4	785343,02	1320016,82
5	785375,45	1320039,27

6	785391,83	1320050,26
7	785408,34	1320061,05
8	785441,63	1320082,23
9	785458,39	1320092,62
10	785477,50	1320103,80
11	785492,12	1320113,09
12	785509,16	1320123,02
13	785543,00	1320143,32
14	785577,22	1320162,98
15	785594,65	1320172,23
16	785611,73	1320182,13
17	785651,33	1320180,78
18	785655,60	1320183,21
19	785681,52	1320197,11
20	785831,53	1320269,92
21	785856,36	1320279,23
22	785900,05	1320309,89
23	785918,35	1320317,15
24	785992,06	1320344,95
25	786010,60	1320351,60
26	786029,08	1320358,41
27	786047,63	1320365,01
28	786066,26	1320371,41
29	786084,97	1320377,58
30	786103,56	1320384,09
31	786122,24	1320390,37
32	786140,98	1320396,46
33	786159,81	1320402,26
34	786178,55	1320408,37
35	786197,48	1320413,86
36	786249,82	1320412,56
37	786258,32	1320414,93
38	786311,81	1320444,04
39	786330,99	1320448,58
40	786388,71	1320461,39
41	786408,02	1320465,34
42	786466,30	1320475,33
43	786524,60	1320484,93
44	786682,32	1320507,56
45	786702,14	1320510,24
46	786721,99	1320512,75
47	786741,81	1320515,45
48	786761,56	1320518,58
49	786781,42	1320521,00
50	786801,17	1320524,20

51	786820,98	1320526,96
52	786843,41	1320530,38
53	786900,25	1320537,74
54	786999,66	1320549,18
55	787079,36	1320557,09
56	787099,26	1320559,28
57	787139,00	1320564,00
58	787158,92	1320565,98
59	787198,54	1320571,51
60	787218,47	1320573,47
61	787238,27	1320576,31
62	787258,13	1320578,73
63	787297,89	1320583,31
64	787358,02	1320586,88
65	787417,60	1320594,19
66	787456,83	1320602,32
67	787476,51	1320605,94
68	787496,31	1320608,73
69	787535,83	1320614,91
70	787555,63	1320617,73
71	787575,41	1320620,74
72	787615,02	1320626,31
73	787654,60	1320632,08
74	787674,32	1320635,45
75	787693,99	1320639,13
76	787713,70	1320642,56
77	787753,21	1320648,78
78	787792,68	1320655,35
79	787832,11	1320662,12
80	787851,89	1320665,06
81	787891,30	1320672,01
82	787930,61	1320679,55
83	787950,36	1320682,75
84	788026,90	1320711,80
85	788105,80	1320725,12
86	788184,90	1320737,06
87	788266,66	1320724,54
88	788280,97	1320726,86
89	788364,78	1320751,24
90	788384,54	1320754,38
91	788424,12	1320760,18
92	788443,96	1320762,70
93	788463,77	1320765,47
94	788483,53	1320768,57
95	788503,23	1320772,02

96	788522,98	1320775,21
97	788542,77	1320778,10
98	788562,49	1320781,46
99	788582,23	1320784,66
100	788601,95	1320788,05
101	788621,70	1320791,19
102	788661,11	1320798,10
103	788858,66	1320829,36
104	788878,48	1320832,09
105	788898,21	1320835,33
106	788918,00	1320838,26
107	788937,83	1320840,86
108	788957,57	1320844,12
109	789036,70	1320855,86
110	789056,54	1320858,41
111	789115,82	1320867,68
112	789135,66	1320870,23
113	789195,05	1320878,76
114	789214,73	1320882,45
115	789254,42	1320887,50
116	789274,29	1320889,86
117	789294,09	1320892,66
118	789313,87	1320895,64
119	789353,55	1320900,73
120	789373,35	1320903,53
121	789432,68	1320912,50
122	789452,49	1320915,26
123	789472,26	1320918,28
124	789492,10	1320920,84
125	789511,89	1320923,70
126	789531,75	1320926,15
127	789571,39	1320931,51
128	789611,11	1320936,36
129	789630,92	1320939,11
130	789690,50	1320946,42
131	789710,45	1320948,25
132	789730,42	1320949,91
133	789770,60	1320952,86
134	789791,03	1320954,50
135	789811,73	1320956,36
136	789871,38	1320981,74
137	789892,33	1320985,93
138	789912,90	1320991,65
139	789933,36	1320997,80
140	789953,76	1321004,12

141	789993,90	1321018,74
142	790013,71	1321026,75
143	790052,75	1321044,15
144	790071,89	1321053,67
145	790109,90	1321073,31
146	790146,36	1321095,74
147	790164,19	1321107,59
148	790181,69	1321119,91
149	790199,05	1321132,44
150	790216,03	1321145,50
151	790232,66	1321159,00
152	790248,99	1321172,88
153	790264,87	1321187,26
154	790306,05	1321208,55
155	790317,01	1321219,92
156	790406,29	1321311,89
157	790411,48	1321319,04
158	790428,17	1321343,77
159	790437,83	1321405,02
160	790477,41	1321491,98
Красная линия 39		
1	785258,90	1320070,93
2	785274,22	1320081,93
3	785308,26	1320104,20
4	785325,36	1320115,19
5	785359,98	1320136,52
6	785394,88	1320157,37
7	785412,14	1320168,08
8	785429,97	1320177,85
9	785482,88	1320208,06
10	785500,92	1320217,42
11	785518,61	1320227,37
12	785536,49	1320236,98
13	785626,85	1320283,12
14	785663,30	1320300,95
15	785681,66	1320309,57
16	785700,22	1320317,75
17	785718,53	1320326,47
18	785739,93	1320335,65
Красная линия 40		
1	785783,61	1320356,35
2	785784,87	1320356,95
3	785792,31	1320360,19
4	785862,32	1320403,47
5	785881,37	1320410,70



6	785900,49	1320417,71
7	785938,86	1320431,36
8	785958,13	1320437,93
9	786016,29	1320456,57
10	786035,73	1320462,56
11	786055,12	1320468,71
12	786074,55	1320474,70
13	786113,55	1320486,23
14	786172,23	1320502,84
15	786196,82	1320509,23
16	786211,64	1320512,80
17	786222,45	1320515,65
18	786310,36	1320536,73
19	786330,11	1320541,52
20	786349,98	1320545,72
21	786389,89	1320553,33
22	786409,74	1320557,65
23	786429,68	1320561,48
24	786509,63	1320575,89
25	786529,60	1320579,60
26	786549,69	1320582,63
27	786569,57	1320585,28
28	786609,11	1320591,34
29	786648,58	1320597,91
30	786688,14	1320603,79
31	786707,88	1320607,01
32	786767,34	1320615,13
33	786826,69	1320623,92
34	786964,83	1320646,78
35	786984,54	1320650,18
36	787004,20	1320653,96
37	787043,57	1320661,11
38	787082,90	1320668,55
39	787102,61	1320672,00
40	787122,29	1320675,63
41	787141,94	1320679,43
42	787161,76	1320682,18
43	787201,28	1320688,32
44	787260,41	1320698,63
45	787280,17	1320701,73
46	787299,95	1320704,64
47	787319,64	1320708,21
48	787358,56	1320718,41
49	787377,99	1320723,68
50	787437,12	1320733,99

51	787516,10	1320746,77
52	787595,23	1320758,52
53	787654,68	1320766,69
54	787674,57	1320768,89
55	787794,47	1320778,52
56	787814,35	1320780,81
57	787834,27	1320782,82
58	787854,24	1320784,49
59	787874,08	1320787,07
60	787913,89	1320791,32
61	787994,97	1320790,02
62	788034,66	1320795,09
63	788054,47	1320797,84
64	788133,88	1320807,71
65	788173,27	1320814,79
66	788232,60	1320823,74
67	788252,42	1320826,42
68	788291,92	1320832,71
69	788350,05	1320849,68
70	788369,85	1320852,50
71	788409,39	1320858,58
72	788429,11	1320861,90
73	788547,81	1320879,56
74	788567,65	1320882,13
75	788646,84	1320893,45
76	788686,50	1320898,75
77	788745,91	1320907,11
78	788765,65	1320910,35
79	788825,14	1320918,20
80	788844,90	1320921,29
81	788864,69	1320924,20
82	788884,42	1320927,49
83	788904,22	1320930,32
84	788923,98	1320933,38
85	788943,71	1320936,69
86	788983,23	1320942,90
87	789002,94	1320946,29
88	789042,53	1320952,06
89	789101,76	1320961,67
90	789121,47	1320965,10
91	789141,20	1320968,33
92	789160,92	1320971,73
93	789180,67	1320974,87
94	789200,51	1320977,40
95	789223,50	1320981,13

96	789239,95	1320984,15
97	789259,66	1320987,56
98	789358,37	1321003,62
99	789378,14	1321006,66
100	789417,61	1321013,16
101	789496,50	1321026,56
102	789516,19	1321030,14
103	789535,93	1321033,35
104	789594,98	1321044,16
105	789614,71	1321047,41
106	789654,25	1321053,48
107	789673,99	1321056,74
108	789720,26	1321066,77
109	789752,32	1321072,76
110	789771,53	1321076,82
111	789790,43	1321081,12
112	789844,97	1321096,09
113	789862,73	1321100,87
114	789880,32	1321106,27
115	789937,27	1321110,96
116	789954,76	1321117,60
117	789971,94	1321125,00
118	790005,84	1321140,77
119	790022,47	1321149,29
120	790038,76	1321158,44
121	790054,93	1321167,79
122	790070,83	1321177,57
123	790086,53	1321187,66
124	790101,83	1321198,35
125	790116,89	1321209,35
126	790131,78	1321220,57
127	790146,27	1321232,30
128	790160,56	1321244,26
129	790174,47	1321256,65
130	790197,94	1321279,25
131	790214,99	1321296,42
132	790224,16	1321306,31
133	790238,98	1321323,63
134	790250,73	1321338,03
135	790261,42	1321353,27
136	790272,26	1321368,32
137	790282,85	1321383,54
138	790288,95	1321392,83
139	790302,87	1321414,69
140	790306,25	1321420,21

141	790312,20	1321430,66
142	790329,86	1321463,14
143	790339,19	1321479,12
144	790353,82	1321513,07
145	790354,85	1321515,54
Красная линия 41		
1	790506,06	1321554,90
2	790540,15	1321629,79
3	790592,09	1321807,12
4	790591,95	1321812,49
5	790590,80	1321827,45
6	790587,71	1321852,53
7	790583,75	1321890,94
8	790583,07	1321909,54
9	790582,07	1321927,84
10	790581,05	1321945,91
11	790582,52	1321963,64
12	790584,86	1321981,28
13	790587,81	1321998,84
14	790586,93	1322017,34
15	790590,47	1322034,95
16	790594,55	1322052,45
17	790599,13	1322069,84
18	790604,05	1322087,17
19	790609,52	1322104,34
20	790615,93	1322121,18
21	790622,18	1322138,10
22	790628,64	1322154,99
23	790653,67	1322203,01
24	790662,26	1322218,90
25	790672,22	1322233,96
26	790693,11	1322263,37
27	790703,70	1322277,94
28	790714,65	1322292,23
29	790725,78	1322306,37
30	790737,34	1322320,17
31	790749,57	1322333,38
32	790761,45	1322346,90
33	790773,82	1322359,97
34	790786,69	1322372,56
35	790799,78	1322384,49
36	790813,58	1322396,49
37	790827,50	1322407,89
38	790869,88	1322441,34
39	790886,39	1322453,73

40	790913,95	1322472,79
41	790929,46	1322482,07
42	790944,72	1322491,87
43	790974,45	1322513,72
44	791007,57	1322529,17
45	791024,21	1322536,82
46	791058,01	1322551,25
47	791075,52	1322556,77
48	791093,56	1322560,42
49	791120,59	1322566,20
50	791129,35	1322568,46
51	791147,45	1322572,81
52	791165,91	1322576,85
53	791184,57	1322581,51
54	791203,62	1322585,63
55	791233,14	1322590,05
56	791242,99	1322591,78
57	791301,81	1322603,03
58	791341,06	1322611,02
59	791360,78	1322614,39
60	791459,74	1322628,79
61	791479,67	1322630,75
62	791538,60	1322642,30
63	791588,46	1322664,06
Красная линия 42		
1	790422,34	1321748,12
2	790424,12	1321762,57
3	790425,32	1321781,80
4	790426,03	1321801,29
5	790427,44	1321815,76
6	790428,94	1321835,59
7	790412,87	1321882,48
8	790416,40	1321945,82
9	790418,85	1321961,64
10	790419,96	1321967,29
11	790440,89	1322051,84
12	790446,94	1322069,45
13	790455,53	1322092,72
14	790462,13	1322113,27
15	790469,13	1322133,67
16	790476,67	1322153,88
17	790485,17	1322173,70
18	790493,93	1322193,38
19	790503,38	1322212,73
20	790544,54	1322263,62

21	790555,36	1322281,81
22	790566,75	1322299,64
23	790578,92	1322316,94
24	790590,10	1322334,90
25	790601,86	1322352,49
26	790614,32	1322369,60
27	790627,12	1322386,47
28	790640,28	1322403,08
29	790659,94	1322442,79
30	790674,60	1322458,51
31	790689,67	1322473,86
32	790705,35	1322488,58
33	790721,30	1322503,02
34	790737,76	1322516,87
35	790754,37	1322530,56
36	790771,49	1322543,60
37	790789,12	1322555,94
38	790806,97	1322567,94
39	790825,42	1322579,00
40	790844,34	1322589,22
41	790863,43	1322599,07
42	790882,60	1322608,65
43	790901,84	1322618,05
44	790921,18	1322627,20
45	790940,66	1322636,05
46	790960,31	1322644,51
47	790980,31	1322652,09
48	791000,64	1322658,76
49	791021,35	1322664,18
50	791041,89	1322669,95
51	791062,33	1322676,01
52	791082,67	1322682,63
53	791093,07	1322685,71
54	791123,94	1322692,78
55	791144,50	1322696,69
56	791164,95	1322699,86
57	791215,46	1322705,98
58	791245,03	1322710,21
59	791264,89	1322712,62
60	791284,69	1322715,46
61	791304,41	1322718,77
62	791363,37	1322730,15
63	791382,97	1322734,27
64	791402,49	1322738,97
65	791422,06	1322743,30

66	791441,71	1322747,12
67	791461,42	1322750,54
68	791481,27	1322753,01
69	791533,09	1322760,47
Красная линия 43		
1	791689,12	1322675,76
2	791695,26	1322676,32
3	791715,28	1322677,73
4	791735,26	1322679,40
5	791864,95	1322670,82
6	791864,98	1322670,82
7	791878,31	1322669,94
8	791937,91	1322677,14
9	791987,89	1322681,03
10	792002,25	1322683,06
11	792091,05	1322709,22
12	792101,88	1322638,11
13	792105,12	1322617,91
14	792108,88	1322597,33
15	792113,50	1322576,46
16	792119,44	1322554,95
17	792126,55	1322534,47
18	792133,01	1322518,84
19	792142,33	1322499,44
20	792149,94	1322485,29
21	792157,87	1322471,60
22	792168,69	1322453,93
23	792179,65	1322436,65
24	792235,93	1322348,30
Красная линия 44		
1	791548,68	1322762,71
2	791600,06	1322770,10
3	791602,10	1322770,52
4	791619,67	1322774,17
5	791699,77	1322779,57
6	791719,61	1322782,10
7	791734,03	1322787,87
8	791814,95	1322820,25
9	791831,45	1322826,61
10	791831,48	1322826,62
11	791834,06	1322827,61
12	791873,82	1322832,26
13	791913,77	1322835,61
14	791937,81	1322837,13
15	791994,01	1322840,04

16	792068,73	1322844,33
17	792052,75	1322949,28
18	792045,28	1322999,18
19	792043,90	1323009,36
20	792041,49	1323030,12
21	792039,19	1323061,94
22	792039,51	1323104,99
23	792046,62	1323189,99
Красная линия 45		
1	792288,9	1322382,03
2	792232,46	1322470,62
3	792230,99	1322472,97
4	792218,73	1322492,63
5	792210,63	1322506,94
6	792197,75	1322529,66
7	792196,24	1322532,34
8	792179,48	1322573,25
9	792170,48	1322609,51
10	792163,96	1322647,60
11	792152,68	1322721,63
12	792152,65	1322721,84
13	792152,65	1322721,84
14	792161,01	1322722,86
15	792167,63	1322723,67
16	792169,67	1322723,91
17	792213,20	1322729,22
18	792252,69	1322735,65
19	792272,36	1322739,28
20	792311,58	1322747,46
21	792340,42	1322755,26
22	792389,30	1322768,49
23	792399,61	1322770,24
24	792399,62	1322770,24
25	792487,91	1322785,21
26	792586,44	1322802,39
27	792726,00	1322815,87
28	792761,95	1322819,85
29	792864,77	1322831,23
Красная линия 46		
1	792112,46	1323183,72
2	792108,44	1323140,29
3	792106,16	1323111,31
4	792105,08	1323083,10
5	792105,81	1323055,50
6	792108,38	1323027,42



7	792112,23	1322998,64
8	792113,81	1322988,24
9	792118,78	1322955,56
10	792133,67	1322857,65
11	792137,84	1322858,38
12	792144,90	1322859,63
13	792151,81	1322860,85
14	792192,07	1322867,97
15	792211,85	1322870,94
16	792231,67	1322873,60
17	792245,02	1322875,15
18	792271,43	1322878,21
19	792289,82	1322880,02
20	792289,83	1322880,02
21	792311,29	1322882,14
22	792351,30	1322885,15
23	792371,33	1322886,46
24	792391,38	1322887,61
25	792470,07	1322902,28
26	792528,90	1322914,53
27	792646,72	1322937,93
28	792705,52	1322950,35
29	792764,46	1322961,83
30	792816,92	1322969,06
31	792906,03	1322981,33
Красная линия 47		
1	792906,77	1322835,87
2	792984,64	1322844,49
3	792986,29	1322844,82
4	792986,30	1322844,82
5	793082,83	1322863,94
6	793122,14	1322871,55
7	793221,07	1322886,10
8	793261,17	1322888,52
9	793300,87	1322893,51
10	793360,12	1322902,96
11	793407,32	1322912,41
12	793408,93	1322912,73
13	793419,02	1322914,75
14	793457,60	1322927,07
15	793535,73	1322945,38
16	793575,30	1322951,24
17	793634,46	1322961,29
18	793692,96	1322975,70
19	793751,84	1322987,58

20	793791,59	1322993,43
21	793871,75	1323007,22
22	793932,26	1323015,79
23	794005,30	1323015,92
24	794019,75	1323019,25
25	794190,19	1323075,58
26	794323,92	1323125,29
27	794341,01	1323129,89
28	794371,59	1323138,12
Красная линия 48		
1	792918,49	1322983,05
2	792975,47	1322990,90
3	793002,24	1322994,59
4	793041,60	1323001,83
5	793081,66	1323004,42
6	793101,76	1323005,32
7	793180,09	1323022,31
8	793219,36	1323030,14
9	793258,70	1323037,54
10	793298,18	1323043,93
11	793337,79	1323049,57
12	793349,84	1323050,36
13	793351,80	1323050,49
14	793397,87	1323053,53
15	793437,68	1323057,84
16	793497,48	1323063,67
17	793557,41	1323068,70
18	793677,32	1323078,40
19	793717,03	1323083,31
20	793756,50	1323089,82
21	793834,40	1323101,88
22	793931,16	1323119,60
23	793978,98	1323131,13
24	794026,65	1323143,17
25	794083,01	1323160,76
26	794120,16	1323173,77
27	794156,77	1323188,41
28	794264,43	1323236,99
29	794295,43	1323251,73
30	794329,41	1323264,66
31	794348,72	1323272,00
Красная линия 49		
1	794385,84	1323141,96
2	794400,10	1323145,79
3	794454,26	1323160,37

4	794454,36	1323160,40
5	794622,47	1323205,65
6	794693,94	1323246,91
7	794709,88	1323259,05
8	794710,57	1323259,57
9	794759,57	1323298,58
10	794830,21	1323339,78
11	794865,23	1323360,84
12	794899,68	1323382,82
13	794933,40	1323405,91
14	794949,95	1323417,92
15	794985,42	1323438,18
16	795002,89	1323448,75
17	795020,01	1323459,86
18	795036,97	1323471,22
19	795070,62	1323494,33
20	795087,14	1323506,32
21	795103,54	1323518,48
22	795119,70	1323530,95
23	795126,00	1323536,10
24	795129,65	1323539,08
25	795135,52	1323543,87
26	795151,17	1323557,00
27	795158,18	1323562,44
28	795183,37	1323582,01
29	795233,56	1323617,15
30	795315,50	1323678,29
31	795347,34	1323703,98
32	795379,27	1323759,95
33	795408,22	1323788,48
34	795464,59	1323846,97
35	795508,56	1323889,10
36	795535,77	1323919,23
37	795562,68	1323949,61
38	795609,83	1323983,72
39	795759,30	1324152,49
40	795783,30	1324179,17
41	795804,06	1324212,56
Красная линия 50		
1	794363,61	1323277,67
2	794375,86	1323282,33
3	794410,91	1323295,66
4	794411,04	1323295,71
5	794555,20	1323350,56
6	794573,60	1323357,32

7	794592,32	1323363,49
8	794637,81	1323377,56
9	794668,19	1323386,96
10	794687,33	1323392,74
11	794822,47	1323473,14
12	794856,19	1323493,27
13	794890,21	1323512,94
14	794906,98	1323523,17
15	794923,85	1323533,27
16	794957,78	1323553,22
17	794974,50	1323563,59
18	794991,04	1323574,25
19	794991,80	1323574,93
20	794994,37	1323577,22
21	795005,82	1323587,46
22	795017,38	1323597,54
23	795035,58	1323613,41
24	795081,10	1323650,86
25	795111,29	1323675,93
26	795142,06	1323700,19
27	795198,31	1323724,32
28	795229,36	1323748,62
29	795258,45	1323775,24
30	795332,24	1323840,52
31	795361,18	1323867,27
32	795389,02	1323895,17
33	795417,09	1323922,83
34	795443,44	1323952,18
35	795470,60	1323980,70
36	795537,53	1324052,92
37	795586,64	1324114,55
38	795609,94	1324146,33
39	795625,05	1324168,95
40	795631,85	1324179,14
41	795657,40	1324221,13
42	795661,10	1324227,21
43	795662,73	1324229,67
44	795668,92	1324240,00
Красная линия 51		
1	795827,76	1324250,67
2	795831,13	1324256,09
3	795862,81	1324307,90
4	795903,22	1324354,62
5	795935,18	1324382,87
6	795972,34	1324408,37

7	795982,39	1324420,57
8	795985,62	1324424,48
9	796003,42	1324461,91
10	796030,97	1324517,40
11	796058,99	1324572,52
12	796085,49	1324628,37
13	796104,16	1324665,09
14	796137,77	1324740,29
15	796146,57	1324758,91
16	796154,99	1324777,70
17	796163,04	1324796,65
18	796175,27	1324827,24
19	796185,75	1324855,42
20	796433,15	1324838,31
Красная линия 52		
1	795698,82	1324304,74
2	795707,27	1324340,63
3	795707,27	1324340,64
4	795717,05	1324382,17
5	795728,13	1324397,98
6	795740,91	1324412,67
7	795820,83	1324499,77
8	795848,23	1324528,82
9	795862,45	1324543,15
10	795893,72	1324592,88
11	795903,37	1324609,91
12	795922,14	1324644,26
13	795931,39	1324661,52
14	795946,65	1324697,65
15	795968,03	1324752,44
16	795974,02	1324813,97
17	795978,06	1324833,39
18	795985,22	1324851,39
19	795993,72	1324869,29
20	795603,05	1324895,48
Красная линия 53		
1	796437,61	1324899,34
2	796201,77	1324916,75
3	796211,99	1324954,04
4	796224,25	1324993,21
5	796244,67	1325051,22
6	796262,78	1325117,79
7	796271,03	1325148,12
8	796280,47	1325178,01
9	796295,12	1325224,41

10	796309,28	1325261,87
11	796316,24	1325280,64
12	796325,85	1325319,57
13	796344,24	1325376,68
14	796342,05	1325440,43
15	796370,66	1325536,28
16	796376,53	1325555,40
17	796382,58	1325574,46
18	796388,41	1325593,59
19	796394,00	1325612,80
20	796406,26	1325650,88
21	796412,16	1325669,99
22	796414,49	1325677,01
23	796431,04	1325726,95
24	796438,03	1325745,70
25	796468,21	1325810,57
26	796471,96	1325824,57
27	796515,73	1325949,16
28	796527,77	1326007,75
29	796536,12	1326025,62
30	796544,18	1326043,60
31	796552,47	1326061,48
32	796561,53	1326084,37
33	796599,02	1326165,68
Красная линия 54		
1	795607,21	1324957,45
2	796024,19	1324929,98
3	796037,82	1324955,53
4	796052,77	1324991,40
5	796079,24	1325064,46
6	796108,52	1325128,50
7	796112,10	1325136,34
8	796135,45	1325188,83
9	796170,91	1325264,47
10	796183,62	1325302,40
11	796196,29	1325340,35
12	796225,74	1325435,92
13	796258,74	1325488,32
14	796265,55	1325507,14
15	796272,16	1325526,02
16	796278,55	1325544,98
17	796284,56	1325564,05
18	796299,77	1325622,19
19	796305,45	1325641,37
20	796311,37	1325660,48

21	796320,70	1325684,47
22	796325,90	1325697,82
23	796332,50	1325716,71
24	796344,26	1325754,94
25	796350,41	1325773,97
26	796356,99	1325792,86
27	796384,15	1325868,40
28	796396,48	1325907,06
29	796403,39	1325926,14
30	796409,63	1325945,46
31	796416,19	1325964,67
32	796436,52	1326022,08
33	796450,40	1326060,26
34	796457,34	1326129,12
35	796463,56	1326143,14
36	796473,67	1326161,02
37	796481,72	1326178,83
Красная линия 55		
1	796618,92	1326206,01
2	796659,64	1326282,78
3	796706,50	1326379,32
4	796715,98	1326397,80
5	796734,59	1326432,59
6	796744,13	1326449,86
7	796751,53	1326462,67
8	796764,33	1326483,74
9	796775,22	1326500,19
10	796793,36	1326526,78
11	796797,46	1326532,80
12	796808,34	1326549,21
13	796818,69	1326566,01
14	796838,73	1326600,08
15	796867,70	1326631,31
16	796867,71	1326631,31
17	796906,24	1326672,85
18	796930,53	1326703,75
19	796969,90	1326755,76
20	796978,29	1326766,36
21	797002,59	1326797,08
22	797015,12	1326812,21
23	797071,12	1326867,64
24	797097,67	1326896,51
25	797138,32	1326939,04
26	797165,64	1326967,16
27	797192,29	1326995,95

28	797230,09	1327041,50
29	797273,53	1327081,35
30	797321,54	1327116,03
31	797402,44	1327172,00
32	797417,09	1327184,93
33	797432,46	1327197,00
34	797447,94	1327208,91
35	797463,32	1327220,95
36	797478,83	1327232,83
37	797494,00	1327245,13
38	797526,20	1327267,30
39	797541,70	1327279,17
40	797572,38	1327303,39
41	797603,60	1327326,94
42	797633,99	1327351,78
43	797706,14	1327420,81
44	797740,83	1327439,55
45	797774,21	1327458,34
46	797794,54	1327425,40
47	797860,43	1327420,58
48	797973,61	1327476,66
49	798000,08	1327532,81
50	797993,30	1327563,83
51	798022,15	1327579,59
52	798069,84	1327617,05
53	798106,68	1327631,11
54	798143,64	1327644,77
55	798200,83	1327661,16
56	798294,26	1327701,60
57	798312,76	1327710,10
58	798386,05	1327745,52
59	798451,56	1327750,97
60	798491,26	1327763,44
61	798561,58	1327806,10
62	798597,00	1327826,82
63	798614,57	1327837,42
64	798664,72	1327873,38
65	798666,24	1327874,39
66	798666,24	1327874,40
67	798681,75	1327884,77
68	798715,27	1327908,33
69	798732,27	1327920,82
70	798752,55	1327935,71
71	798829,57	1327990,69
72	798846,68	1328001,06



73	798878,72	1328025,18
74	798912,61	1328046,43
75	798963,04	1328078,94
76	799024,79	1328130,78
77	799059,67	1328150,50
78	799093,87	1328171,27
79	799095,98	1328172,15
80	799115,49	1328180,32
Красная линия 56		
1	796506,51	1326233,65
2	796538,94	1326305,36
3	796556,19	1326336,73
4	796594,58	1326374,03
5	796605,16	1326391,42
6	796635,67	1326444,22
7	796656,79	1326478,95
8	796678,10	1326513,55
9	796721,12	1326582,51
10	796732,16	1326599,57
11	796743,56	1326616,39
12	796766,91	1326649,65
13	796779,07	1326665,94
14	796791,39	1326682,10
15	796803,19	1326698,63
16	796821,17	1326741,47
17	796826,12	1326753,27
18	796835,65	1326775,99
19	796846,67	1326788,94
20	796850,07	1326792,82
21	796862,42	1326806,95
22	796876,07	1326822,19
23	796960,09	1326911,45
24	797002,40	1326955,56
25	797046,04	1326998,31
26	797072,72	1327029,04
27	797100,47	1327058,79
28	797114,98	1327073,05
29	797142,21	1327103,38
30	797167,81	1327129,08
31	797185,62	1327146,35
32	797272,06	1327264,53
33	797287,04	1327278,66
34	797302,33	1327292,46
35	797317,50	1327306,40
36	797333,02	1327319,94

37	797348,78	1327333,20
38	797364,66	1327346,32
39	797380,92	1327358,96
40	797397,53	1327371,14
41	797414,46	1327382,89
42	797449,16	1327405,18
43	797501,39	1327438,17
44	797540,32	1327454,01
45	797560,94	1327460,07
46	797622,97	1327477,02
47	797639,41	1327489,00
48	797688,51	1327525,51
49	797706,82	1327534,54
50	797729,65	1327543,46
51	797718,06	1327567,74
52	797735,96	1327655,72
53	797851,27	1327708,61
54	797909,27	1327701,52
55	797931,43	1327682,32
56	797957,25	1327671,85
57	797993,80	1327687,55
58	798030,17	1327705,86
59	798048,58	1327714,55
60	798202,03	1327765,27
61	798256,36	1327788,70
62	798308,73	1327816,43
63	798372,10	1327866,06
64	798457,78	1327913,39
65	798474,84	1327922,96
66	798492,11	1327932,14
67	798509,80	1327940,57
68	798560,71	1327969,78
69	798564,91	1327972,40
70	798564,91	1327972,41
71	798577,31	1327980,15
72	798596,94	1327992,14
73	798660,70	1328031,26
74	798695,11	1328051,27
75	798730,23	1328070,63
76	798780,19	1328103,86
77	798796,50	1328115,46
78	798831,43	1328135,12
79	798848,01	1328146,31
80	798864,48	1328157,67
81	798914,27	1328191,17

82	799039,05	1328256,02
83	799055,03	1328268,16
84	799089,39	1328288,68
85	799090,24	1328289,18
86	799100,84	1328295,36
Красная линия 57		
1	799125,11	1328184,35
2	799206,92	1328218,61
3	799222,51	1328232,16
4	799252,96	1328260,15
5	799267,96	1328274,36
6	799283,59	1328287,62
7	799299,71	1328300,15
8	799316,79	1328311,33
9	799334,32	1328321,94
10	799399,12	1328338,15
11	799403,91	1328341,22
12	799442,72	1328382,51
13	799458,91	1328395,15
14	799474,91	1328408,03
15	799482,09	1328414,28
16	799490,13	1328421,28
17	799505,09	1328434,58
18	799549,25	1328475,32
19	799563,72	1328489,21
20	799578,02	1328503,30
21	799605,94	1328532,29
22	799611,25	1328536,46
23	799633,05	1328553,54
24	799653,18	1328569,33
25	799668,73	1328581,90
26	799684,11	1328594,69
27	799699,09	1328607,95
28	799702,53	1328611,58
29	799702,67	1328611,73
30	799712,94	1328622,58
31	799805,83	1328698,56
32	799823,66	1328739,75
33	799869,63	1328778,31
34	799915,29	1328817,25
35	799946,43	1328842,36
36	799991,52	1328881,98
37	800022,02	1328907,87
38	800042,02	1328925,12
39	800052,32	1328934,00

40	800083,02	1328959,63
41	800143,02	1329012,62
42	800203,74	1329064,71
43	800249,10	1329104,02
44	800395,58	1329211,62
45	800441,49	1329247,12
Красная линия 58		
1	799109,92	1328302,67
2	799159,22	1328361,97
3	799175,57	1328372,64
4	799193,23	1328381,45
5	799211,29	1328389,77
6	799229,18	1328398,40
7	799272,47	1328427,77
8	799294,11	1328442,45
9	799317,59	1328461,78
10	799338,54	1328481,11
11	799353,24	1328494,09
12	799367,81	1328507,21
13	799382,02	1328520,75
14	799408,16	1328551,68
15	799422,82	1328565,33
16	799437,92	1328578,46
17	799453,32	1328591,22
18	799469,13	1328603,48
19	799483,97	1328616,92
20	799498,97	1328630,16
21	799514,10	1328643,25
22	799529,50	1328656,01
23	799545,08	1328668,56
24	799571,32	1328687,31
25	799577,71	1328691,87
26	799594,38	1328701,21
27	799613,18	1328711,74
28	799660,67	1328744,12
29	799660,82	1328744,22
30	799662,97	1328745,69
31	799697,74	1328766,42
32	799729,16	1328791,19
33	799775,29	1328829,56
34	799828,90	1328858,88
35	799875,34	1328896,89
36	799905,32	1328923,40
37	799937,07	1328947,77
38	799968,38	1328972,67

39	799993,00	1329005,66
40	800024,65	1329030,15
41	800047,96	1329049,41
42	800178,82	1329157,56
43	800229,97	1329187,94
44	800313,86	1329270,39
45	800325,31	1329298,37
46	800335,43	1329323,11
47	800357,58	1329347,04
48	800407,01	1329406,26
Красная линия 59		
1	800458,75	1329261,69
2	800492,49	1329292,26
3	800493,99	1329294,21
4	800494,00	1329294,22
5	800498,63	1329300,25
6	800569,39	1329392,41
7	800670,17	1329504,07
8	800687,01	1329526,35
9	800687,02	1329526,35
10	800688,17	1329527,87
11	800696,43	1329538,80
12	800720,99	1329581,77
13	800721,68	1329582,98
14	800735,14	1329606,54
15	800741,24	1329620,33
16	800791,76	1329771,26
17	800800,81	1329798,29
18	800804,08	1329804,25
19	800875,29	1329933,89
20	800940,66	1329920,96
21	801033,27	1329896,99
22	801331,45	1329838,00
23	801343,69	1329835,58
24	801344,51	1329835,42
25	801365,78	1329831,21
Красная линия 60		
1	800415,93	1329416,95
2	800478,68	1329492,13
3	800509,74	1329529,34
4	800564,71	1329647,93
5	800600,11	1329733,27
6	800638,70	1329813,49
7	800639,31	1329814,74
8	800639,33	1329814,80

9	800656,16	1329849,77
10	800679,68	1329886,84
11	800735,98	1329957,74
12	800731,43	1329958,64
13	800702,87	1329964,29
14	800584,86	1329980,74
15	800515,06	1329993,67
16	800514,89	1329993,70
17	800504,36	1329995,65
18	800417,13	1330020,05
Красная линия 61		
1	801377,94	1329892,65
2	801375,21	1329893,18
3	801372,14	1329893,77
4	801126,96	1329941,26
5	801029,44	1329956,19
6	801009,48	1329960,36
7	800978,27	1329968,05
8	800970,44	1329969,92
9	800911,19	1329981,64
10	800907,64	1329982,34
11	800950,14	1330036,31
12	801028,27	1330111,63
Красная линия 62		
1	800430,49	1330087,59
2	800459,44	1330081,86
3	800547,14	1330064,51
4	800582,09	1330054,92
5	800640,40	1330038,92
6	800788,14	1330009,69
7	800820,86	1330047,29
8	800888,75	1330143,59
9	800914,75	1330170,66
10	800929,60	1330181,80
Красная линия 63		
1	801101,30	1330158,35
2	801271,97	1330244,05
3	801300,14	1330258,19
4	801377,37	1330263,57
5	801590,70	1330295,49
6	801682,25	1330314,30
7	801740,70	1330332,02
8	801799,57	1330345,71
Красная линия 64		
1	800976,87	1330217,26

2	801043,16	1330267,01
3	801065,46	1330281,89
4	801074,67	1330287,37
5	801095,83	1330294,57
6	801226,57	1330339,08
7	801338,74	1330406,45
8	801379,14	1330423,48
9	801400,75	1330429,91
10	801441,30	1330440,00
11	801668,07	1330447,14
12	801768,33	1330450,08
13	801790,40	1330431,78